



UNIVERSITÄTS-
BIBLIOTHEK
PADERBORN

Universitätsbibliothek Paderborn

**Preisgekrönte Entwürfe zu Bauern- und einfachen
Bürgerhäusern für den Regierungsbezirk Minden und das
Fürstentum Schaumburg-Lippe**

Regierungsbezirk Minden

Bielefeld [u.a.], 1906

Derselbe

urn:nbn:de:hbz:466:1-8893

I. Untergeschoss

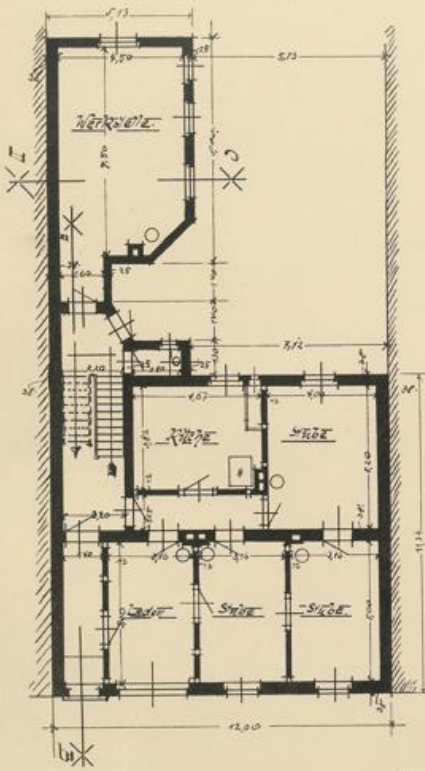

II. Stockwerk

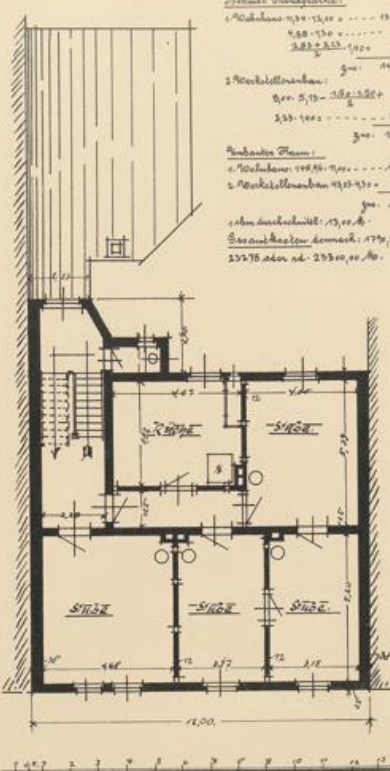

Kellergeschoss

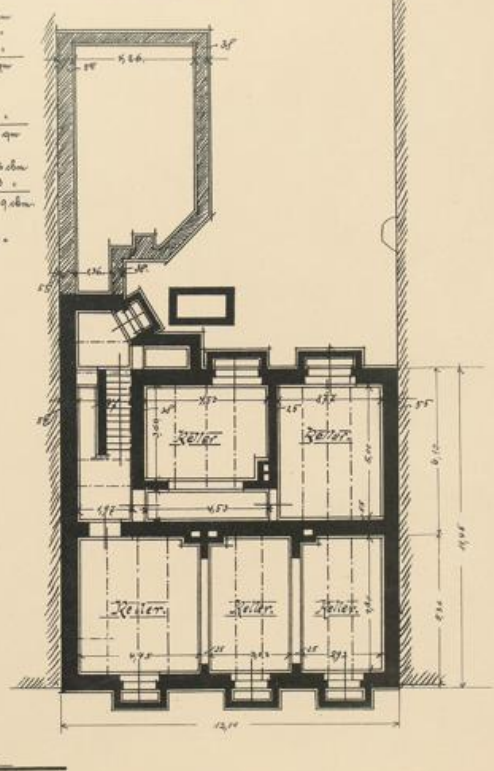

Statische Berechnung:

1. Wohnraum: 12,00 x 12,00 =	144,00 qm
2. Speise: 6,00 x 6,00 =	36,00 "
3. Küche: 3,00 x 3,00 =	9,00 "
Summe:	189,00 qm
4. Wohnraum: 12,00 x 12,00 =	144,00 qm
5. Speise: 6,00 x 6,00 =	36,00 "
6. Küche: 3,00 x 3,00 =	9,00 "
Summe:	189,00 qm

Statistische Pläne:

1. Wohnraum: 12,00 x 12,00 =	144,00 qm
2. Speise: 6,00 x 6,00 =	36,00 "
3. Küche: 3,00 x 3,00 =	9,00 "
Summe:	189,00 qm

1. Abm. des Gebäudes: 12,00 x 12,00 m.
 Gesamtfläche des Gebäudes: 189,00 qm.
 189,00 qm oder 2.250,00 qm.

M. F. 100

Einbauhaus Wohnhaus für Geschäftsleute

Architekt Peters,
 Direktor an der Baugewerkschaft in Münster

UNIVERSITÄT PADERBORN

III
E. 647
K. 311



11
1779
/ 1810

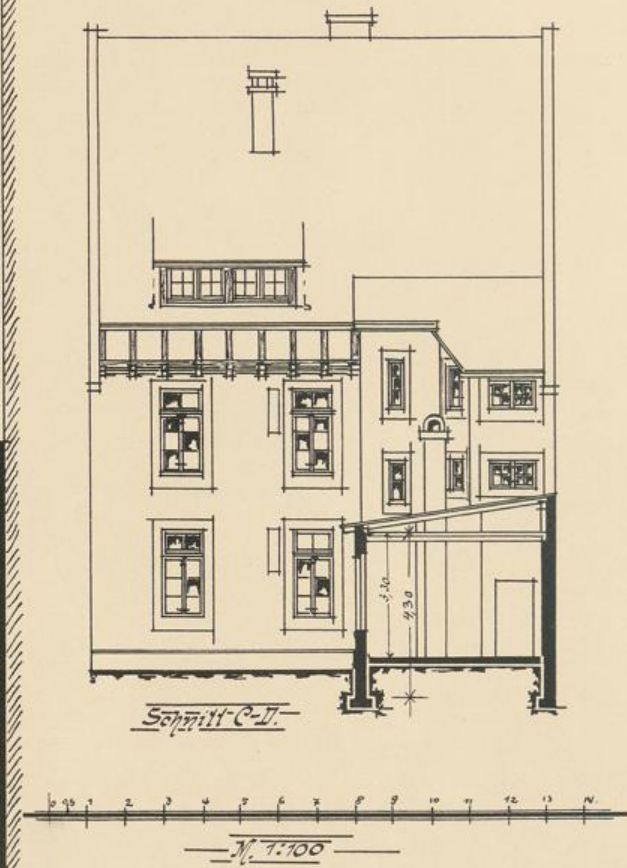
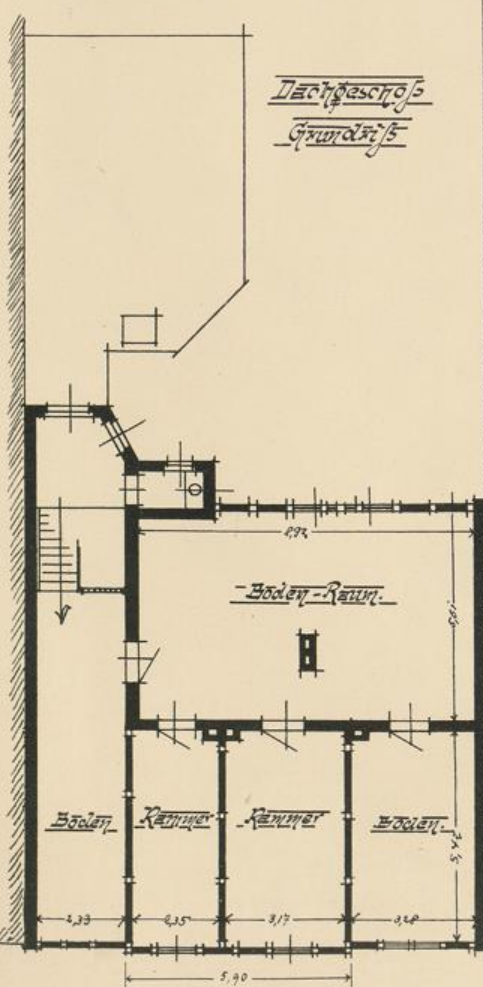
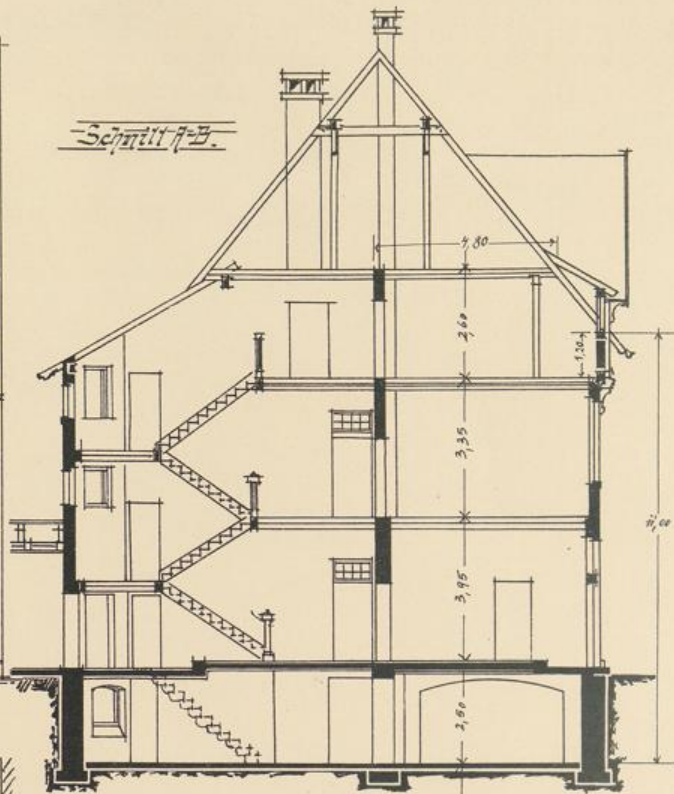
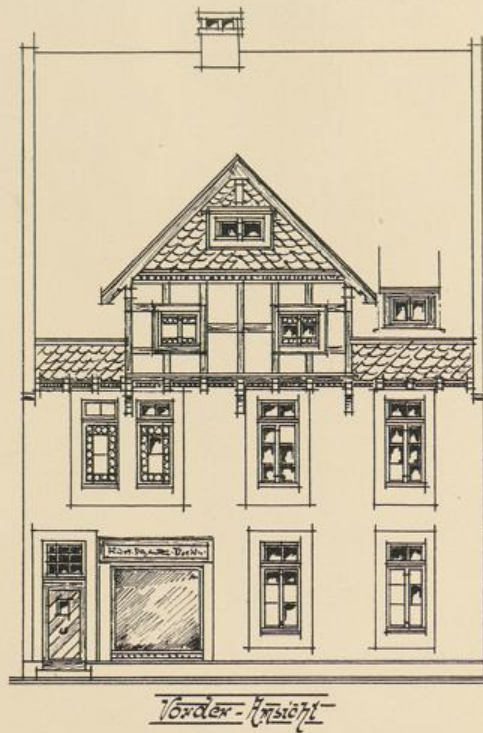

Eingebautes Wohnhaus für Geschäftsleute

Architekt Peters,
 Oberlehrer an der Baugewerkschule in Hörter



06
JTD
/100

EK 647
u. DI