



UNIVERSITÄTS-
BIBLIOTHEK
PADERBORN

Universitätsbibliothek Paderborn

Preisgekrönte Entwürfe zu Bauern- und einfachen Bürgerhäusern für den Regierungsbezirk Minden und das Fürstentum Schaumburg-Lippe

Regierungsbezirk Minden

Bielefeld [u.a.], 1906

Architekt Aug. Keydel, Hagen i. W.

urn:nbn:de:hbz:466:1-8893



Vorder-Ansicht.

Wand: rote Ziegeln

Freigelegtes große mitragendes Flächens.



Giebel-Ansicht.

Rechnung Grundfläche:
 1. Wohnhaus 4,20 x 3,20 = 13,44 qm
 2. Stallbau 2,20 x 2,20 = 4,84 qm
 ges. 18,28 qm
 Rechnerische Fläche:
 1. Wohnhaus 7,20 x 7,20 = 51,84 qm
 - 2,20 x 2,20 = 4,84 qm = 47,00 qm
 2. Stallbau 2,20 x 2,20 = 4,84 qm
 ges. 51,84 qm
 + dem Sockelwühl 10,20 qm
 Gesamtfläche d. Bauwerk:
 51,84 + 10,20 = 62,04 oder 62,00 qm



QUERSCHNITT A-B durch den Stall.

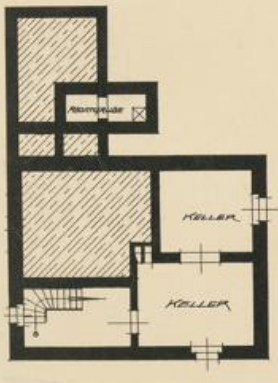

KELLERGEHOSS

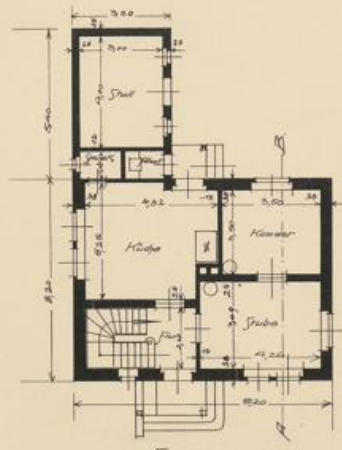

ERDGESCHOSS

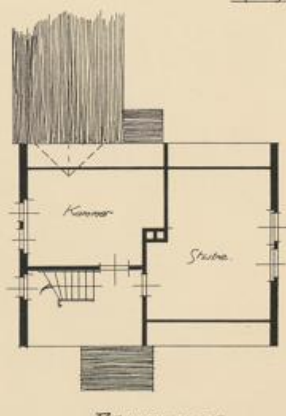

DACHGESCHOSS

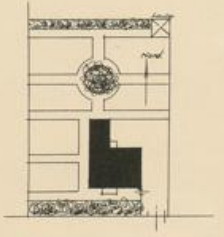

LAGEPLAN 1:500

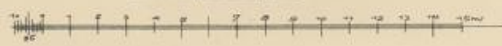

Freistehendes Haus für einen Industriearbeiter

Architekt Aug Keydel in Hagen i. Westf.

VERLEIH UND BELIEBIGE ABLÄSUNG IN BEFRIEDIGT UND LEHRE

INC. M.
149. 22



011
012
013



UNIVERSITÄTS-
BIBLIOTHEK
PADERBORN