



UNIVERSITÄTS-
BIBLIOTHEK
PADERBORN

Universitätsbibliothek Paderborn

**Preisgekrönte Entwürfe zu Bauern- und einfachen
Bürgerhäusern für den Regierungsbezirk Minden und das
Fürstentum Schaumburg-Lippe**

Regierungsbezirk Minden

Bielefeld [u.a.], 1906

Derselbe

urn:nbn:de:hbz:466:1-8893

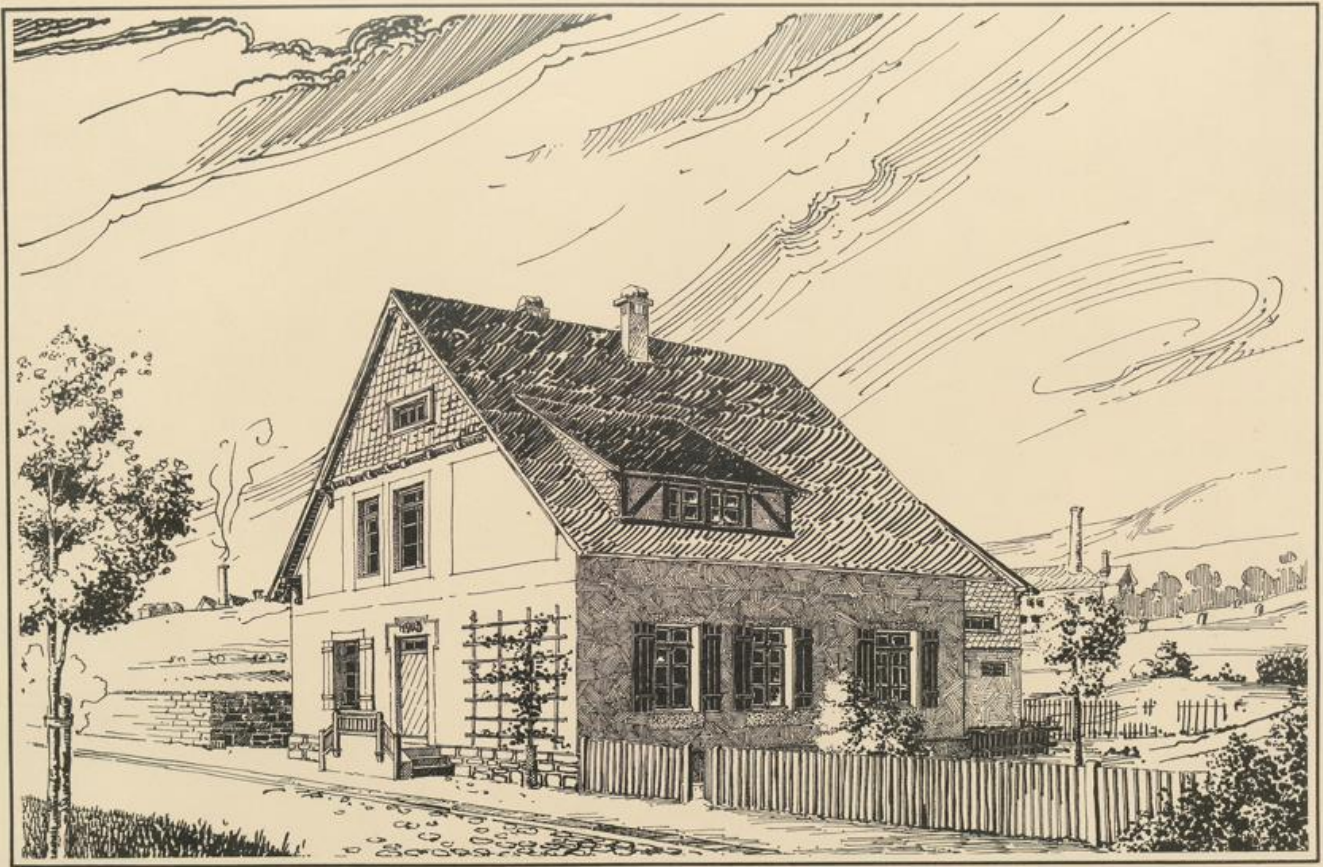

Freistehendes Haus für einen Industriearbeiter

Architekt Peters,
Oberlehrer an der Baugeschule in Mülheim

VORLAG VON WILHELM K. BLASCHKE IN WIESENSTEIN UND LEIPZIG

1710 1/2
1119 1/2



1100
1110
1120

Ständige Grundfläche:
 1. Oberbau: 10,94 - 10,80 = 118,37 qm
 2. Oberbau: 9,88 - 9,80 = 97,80 " "
 gesamt 216,17 qm

Abwechslende Fläche:
 1. Oberbau: 118,37 - 8,70 = 109,67 qm
 2. Oberbau: 9,88 - 10 = 98,88 " "
 3. Oberbau: 10,80 - 9,80 = 98,80 " "
 gesamt 307,35 qm

solare Anstrichfläche: 192,80 qm
Gesamtkosten: 192,80
 0,99,95 - 100 0000 oder rd. 0,100 Mr.

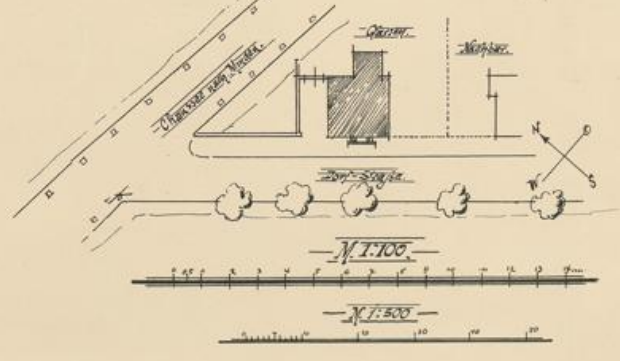
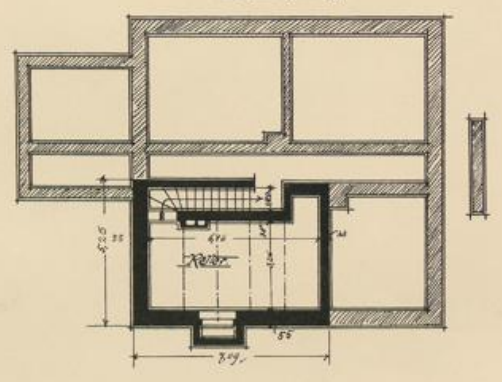
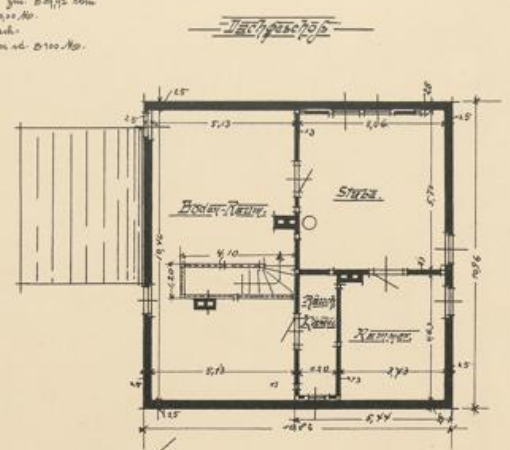
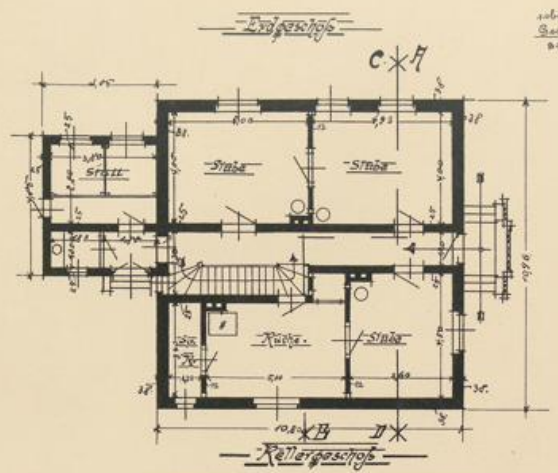

Freistehendes Haus für einen Industriearbeiter

Architekt Peters,
 Oberlehrer an der Baugewerkschule in Hildes

VERLAG VON SELBSTER & KLINGE IN HILDESDORF UND LEIPZIG

210 2
409 122



1000
170
16



UNIVERSITÄTS-
BIBLIOTHEK
PADERBORN

EX-694
M 211



16
177
1801

