



UNIVERSITÄTS-
BIBLIOTHEK
PADERBORN

Universitätsbibliothek Paderborn

Preisgekrönte Entwürfe zu Bauern- und einfachen Bürgerhäusern für den Regierungsbezirk Minden und das Fürstentum Schaumburg-Lippe

Regierungsbezirk Minden

Bielefeld [u.a.], 1906

Architekt Karl R. Flohr, Frankfurt a. Main

urn:nbn:de:hbz:466:1-8893

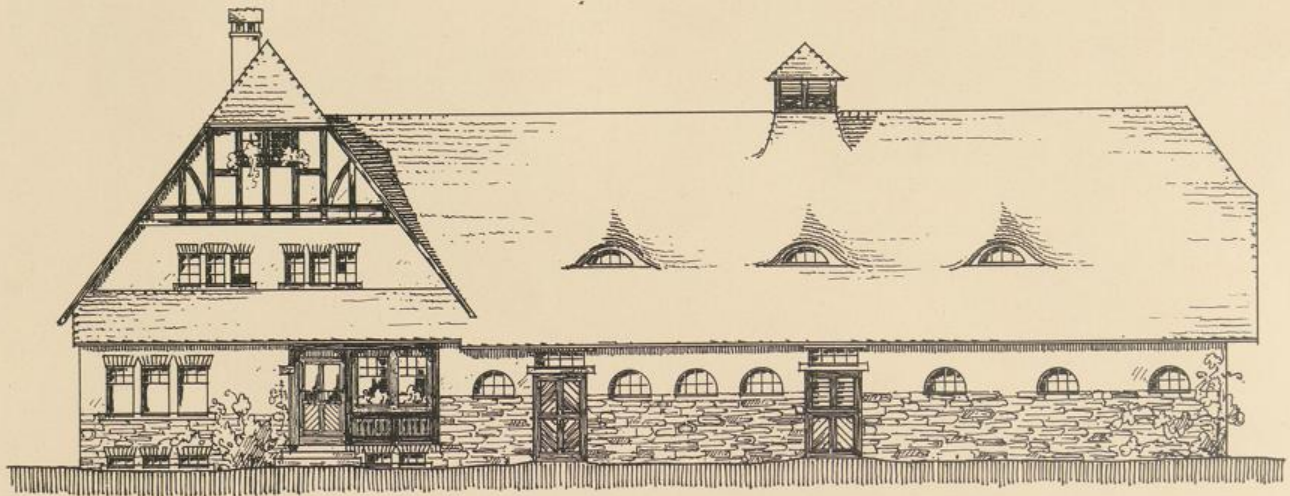

VORDER-ANSICHT.

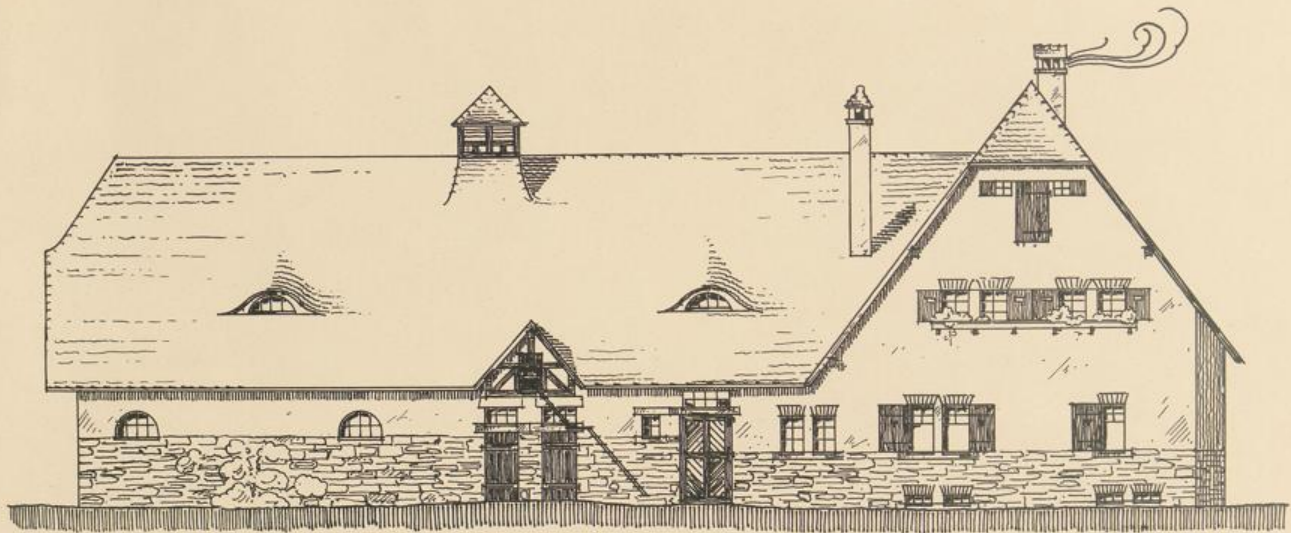

HINTER-ANSICHT.

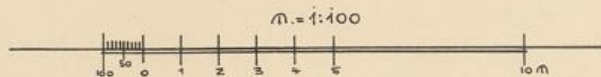

Bauernhaus mit eingebauten Wirtschaftsräumen.

Architekt Karl R. Flohr in Frankfurt a. Main



06
570
1000

EK 697
K DI I

BAUERNHÄUSER UND EINFACHE BÜRGERHÄUSER

Wettbewerb für den Regierungsbezirk Minden und das Fürstentum Schaumburg-Lippe

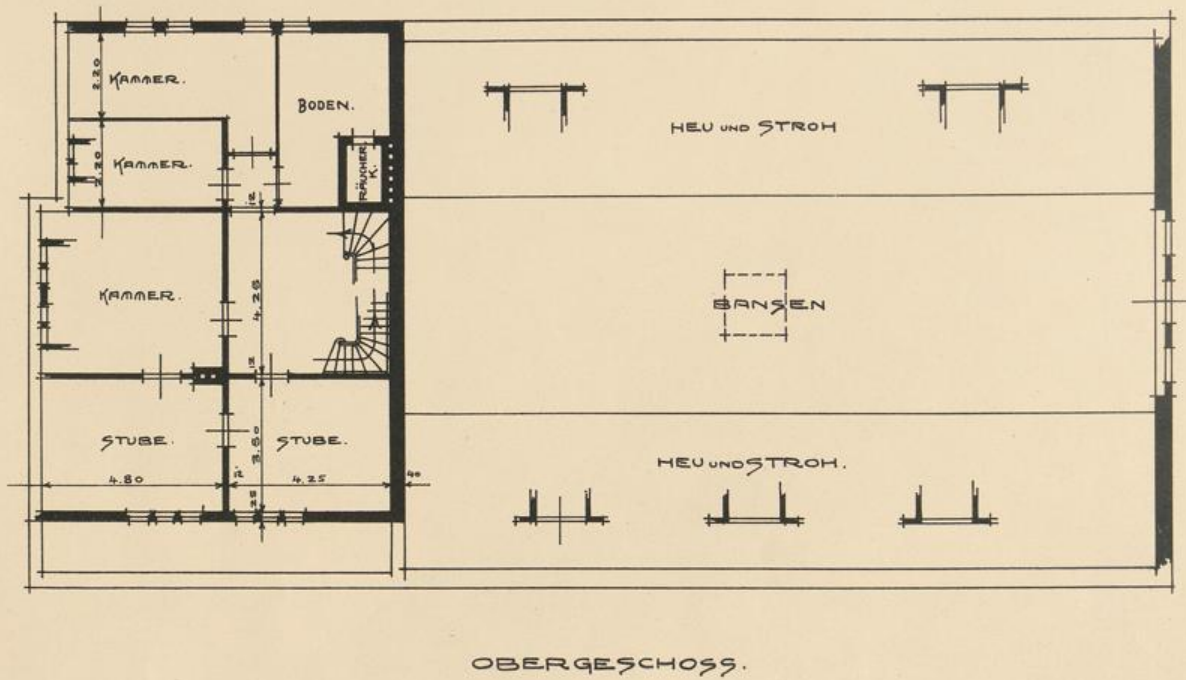
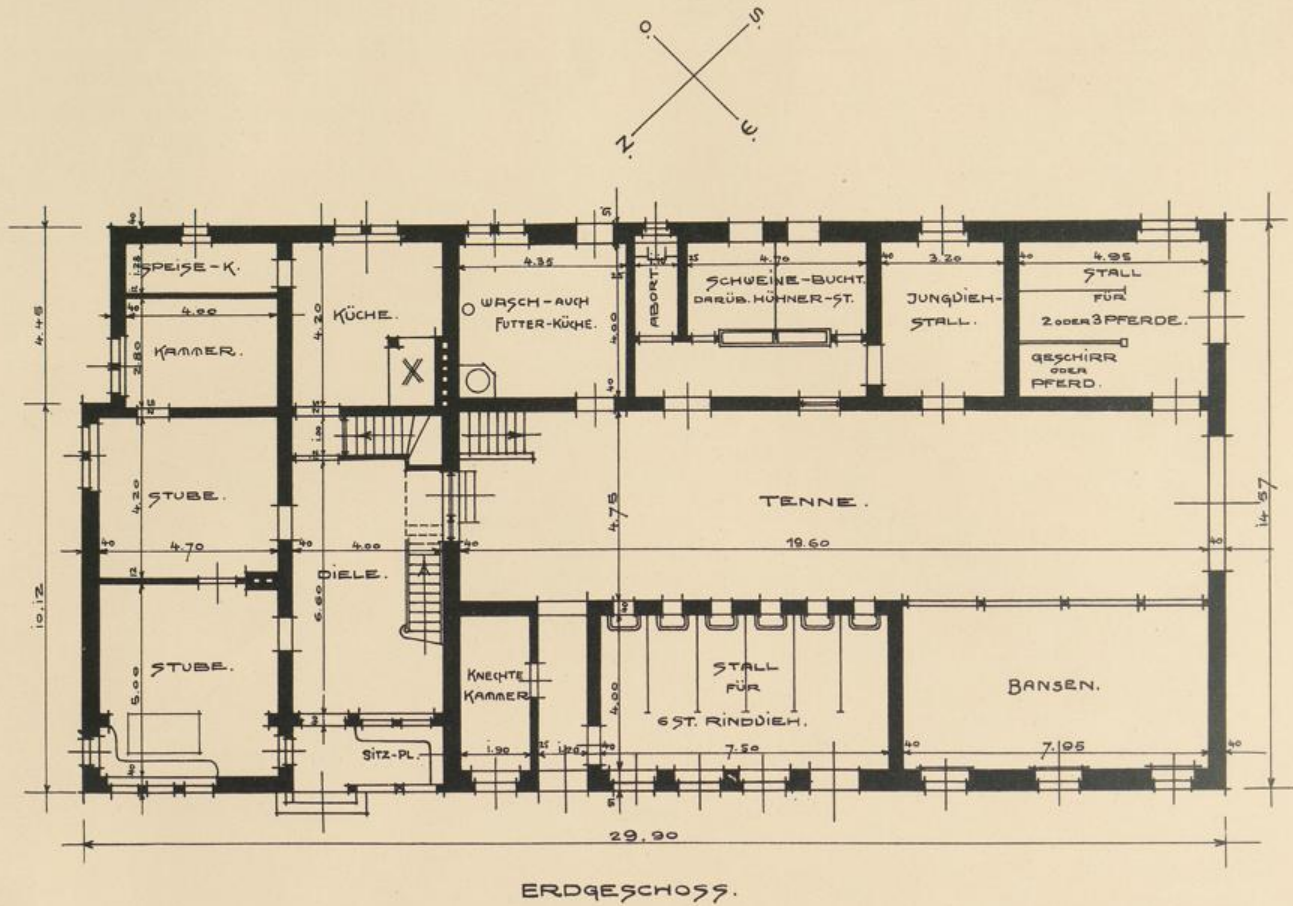

Bauernhaus mit eingebauten Wirtschaftsräumen.

Architekt Karl R. Flohr in Frankfurt a. Main



Ek 647
KDI

06
J10
1000

Wettbewerb für den Regierungsbezirk Minden und das Fürstentum Schaumburg-Lippe

Bebaute Grundfläche.

Wohnteil 10,12 · 9,90 + 4,45 · 9,20 = 141,13 qm.

Stallteil 14,57 · 20,00 = --- 291,40 "

zws. 432,53 qm

Unbebaute Fläche.

Wohnteil 14,13 · 7,70 = 108,67 qm

Stallteil 2,91 · 40 · 4,60 = 1340,44 "

zws. 2427,11 qm

Wohnteil 1086,70 qm à 12,00 M = 13040,40 M.

Stallteil 1340,44 " à 9,00 " = 12064,00 " = 12000,00 "

Gesamtkosten: 25000,00 M.

SEITEN-ANSICHT.

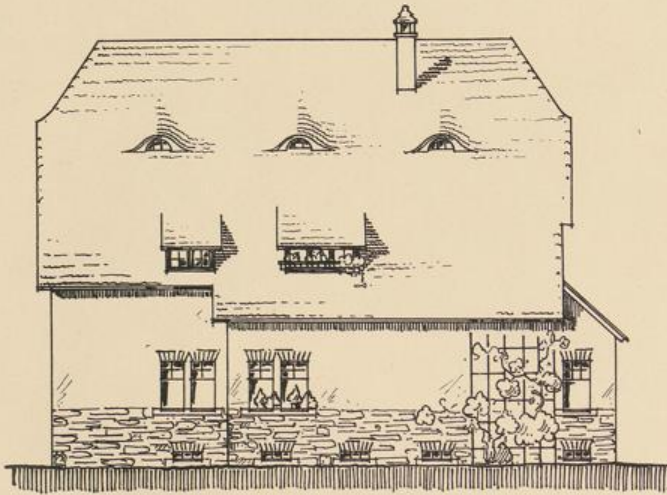

SCHNITT A-B.

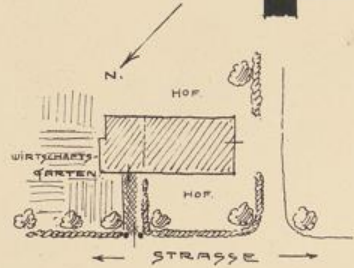
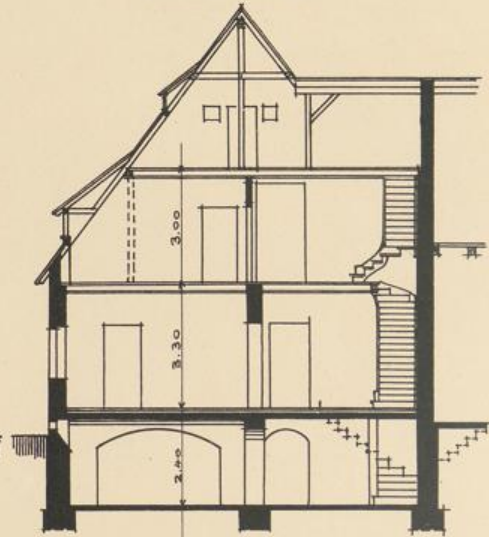

LAGEPLAN.

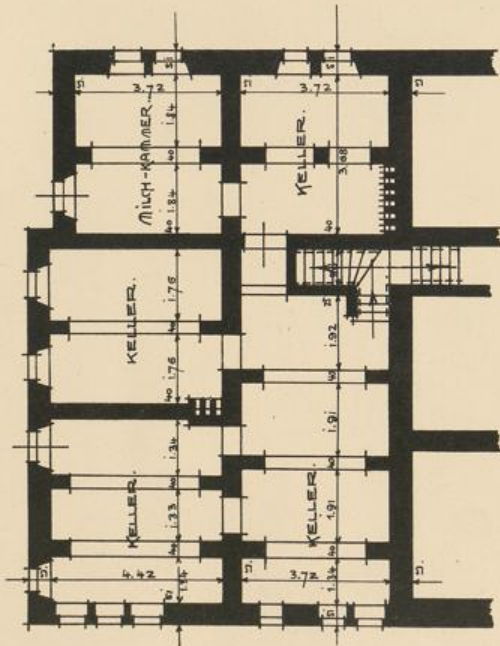

KELLERGEHOSS.

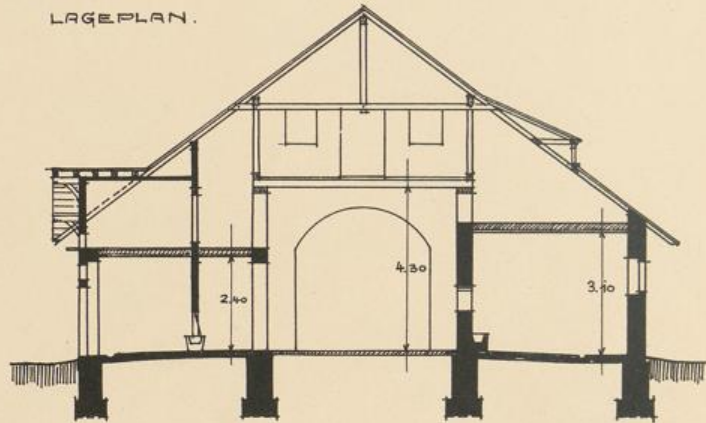

SCHNITT C-D.

M = 1:100



Bauernhaus mit eingebauten Wirtschaftsräumen.

Architekt Karl R. Flohr in Frankfurt a. Main



06
WTR
1000

EX 647
u. DI