



UNIVERSITÄTS-  
BIBLIOTHEK  
PADERBORN

## **Universitätsbibliothek Paderborn**

### **Preisgekrönte Entwürfe zu Bauern- und einfachen Bürgerhäusern für den Regierungsbezirk Minden und das Fürstentum Schaumburg-Lippe**

**Regierungsbezirk Minden**

**Bielefeld [u.a.], 1906**

c) Für Industriearbeiter.

**urn:nbn:de:hbz:466:1-8893**



OSTEN

WESTEN



SÜDEN

MASSST: 1 2 3 4 5 6 7 8 9 10



Freistehendes Haus für einen Industriearbeiter. S. Preis

Diplom-Ingenieur W. Oldemeier in Bielefeld

VORLAG DER VERLAGS- & PLANKEN IN BIELEFELD UND LEIPZIG

110 4  
169 222  
UNIVERSITÄTSBIBLIOTHEK  
PADERBORN

110  
169  
222



Rechnung Summelle:  
 1. Erdgeschoss 257,70 + 71,19 qm  
 2. Oberer 753,32 + 219,2 =  
 Summe 971,11 qm

Grundrissfläche:  
 1. Erdgeschoss 71,09 + 177 - 278,93 + 100 = 499,16 qm  
 2. Oberer 290,36 + - - - - - 71,19 =  
 Summe 569,35 qm

1. Oberer dachstuhl 190 ab.  
 Baukostenanschlag:  
 511,20 + 211 oder rd. 5400 Mk.

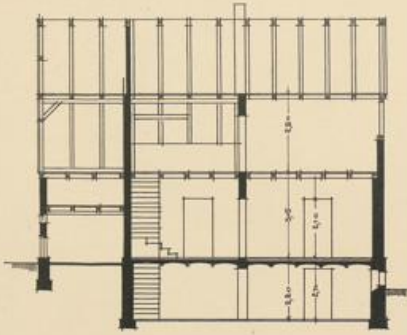

LÄNGSSCHNITT A-B

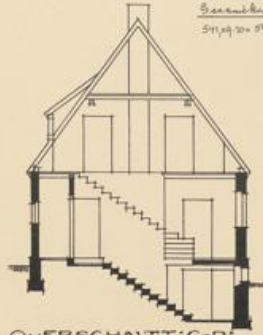

QUERSCHNITT C-D

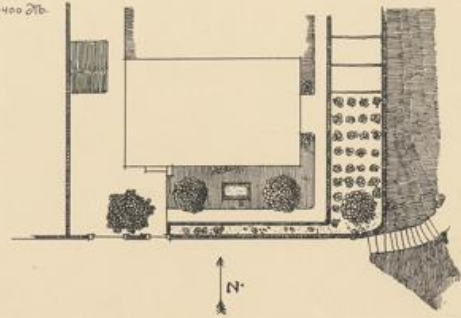

SITUATION

M: 1 2 3 4 5 6 7 8 9 10

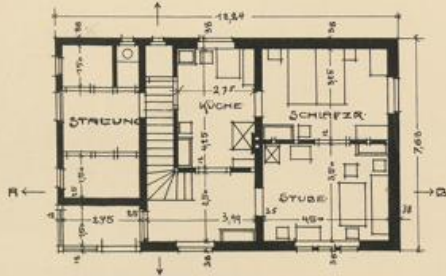

ERDGESCHOSS

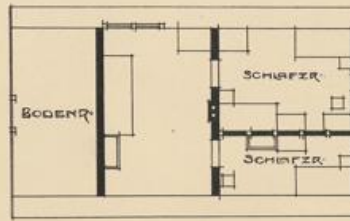

DACHGESCHOSS

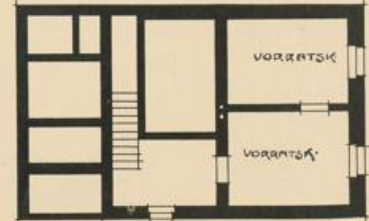

KELLER



11.11.1980  
449 12



SEITEN-ANSICHT.



SEITEN-ANSICHT.

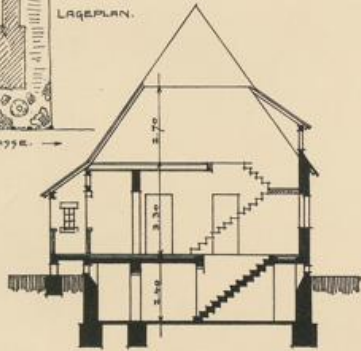
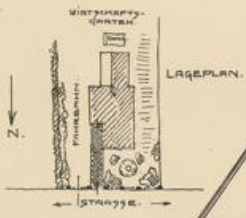

SCHNITT A-B.



VORDER-ANSICHT.



SCHNITT C-D.

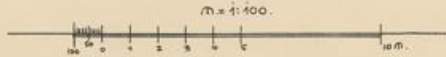

Freistehendes Haus für einen Industriearbeiter

Architekt Karl R. Flor in Frankfurt a. Main

VERLAG VON ULLMANN & KLUGS IN HEILBRUNN UND LEIPZIG

IN 49  
49  
1000



12  
172



UNIVERSITÄTS-  
BIBLIOTHEK  
PADERBORN



Deutsche Baufläche  
 Wohnbau: 170,85 + 9,55 + 120 = 300,40 m<sup>2</sup>  
 Außen: 450,00 m<sup>2</sup> ..... 117,45 m<sup>2</sup>  
 für 142,80 m<sup>2</sup>

Verbauter Raum  
 Wohnbau: 117,45 + Keller 2,10 + 10 = 129,55 m<sup>2</sup>  
 Außen: 450,00 m<sup>2</sup> ..... 117,45 m<sup>2</sup>  
 für 247,00 m<sup>2</sup>

1,0 m<sup>2</sup> 10,00 m<sup>2</sup>  
 Gesamtkosten 889,18 - 10 = 881 oder rd. 900,00 DM.

KELLERGEHOBB.

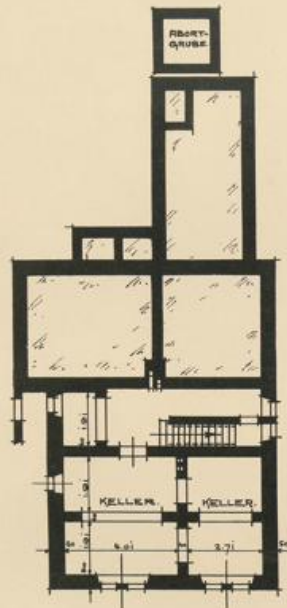

ERDGESCHOBB.

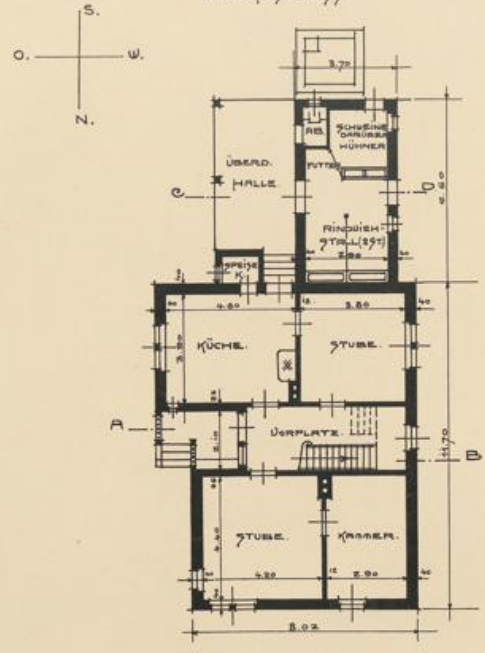

DACHGESCHOBB.

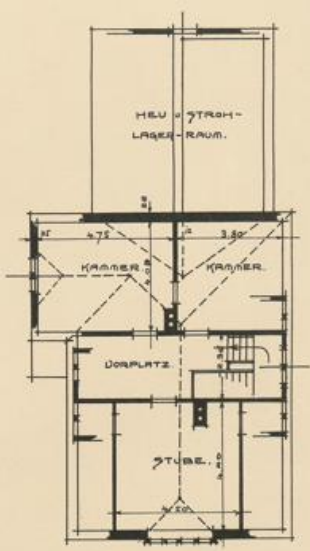

M 1:100



Freistehendes Haus für einen Industriearbeiter

Architekt Karl R. Föte in Frankfurt a. Main

VERLAG DER VERLAGER & KUNST-DRUCKERIE UND LITHO





1111  
26.04.11



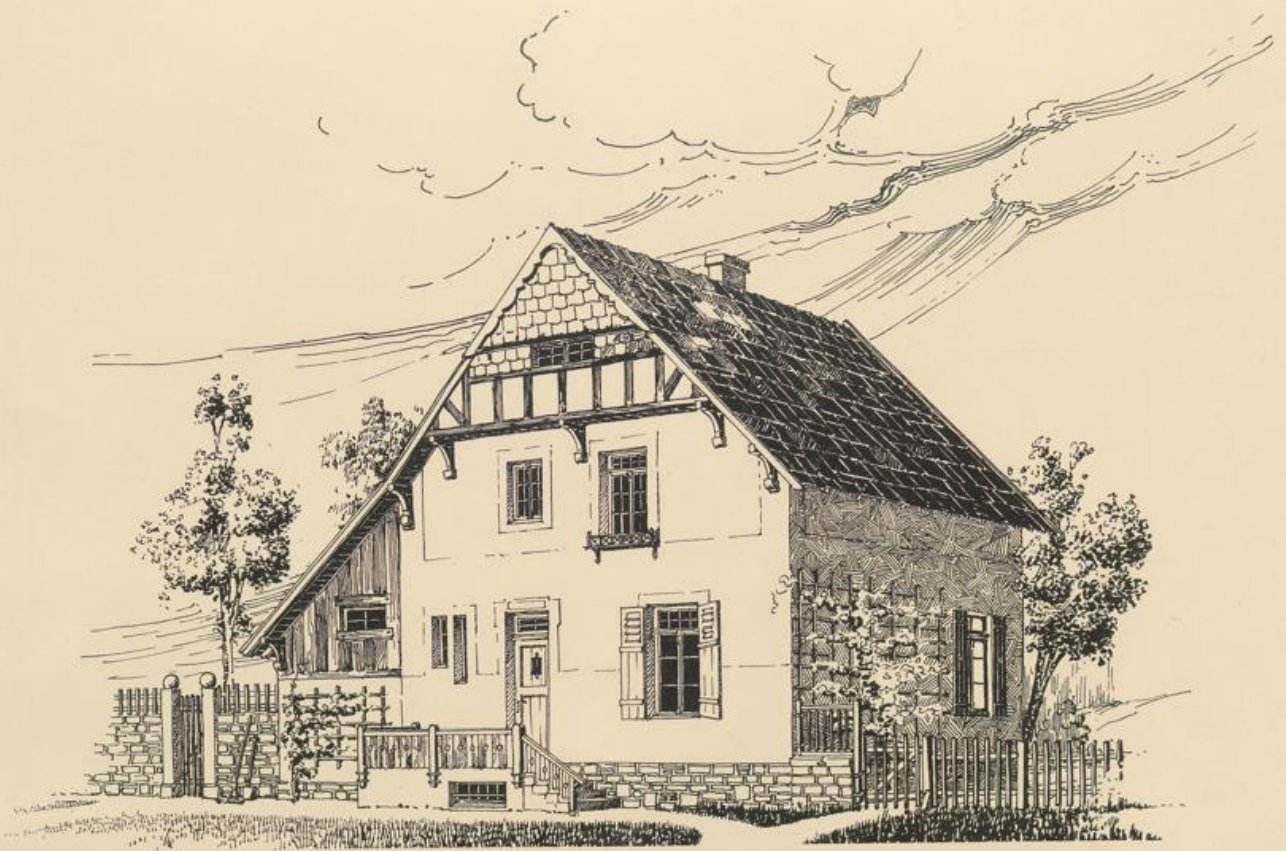

Freistehendes Haus für einen Industriearbeiter

Architekt Peters,  
Oberlehrer an der Baugewerkschule in Hildes

VERLAG VON SCHLÖSSER & KLÖPPER IN BIELEFELD UND LEIPZIG

ZIG 34  
EK 67  
179



11  
117  
119



UNIVERSITÄTS-  
BIBLIOTHEK  
PADERBORN

Dachgeschoss.

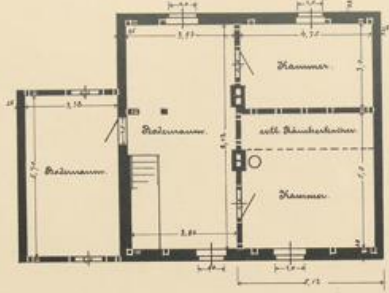

Rechte Grundfläche:  
 $4,31 \cdot 8,89 = 38,32 \text{ qm}$   
 $3,65 \cdot 6,00 = 21,90 \text{ „}$   
 ges.  $60,22 \text{ qm}$

Rechte Fläche:  
 $8,97 \cdot 4,60 + 8,86 \cdot 4,43 + 7,70 + 2,78 + 1,15 = 60,97 \text{ qm}$   
 1. abm. durchschütt. 10,00 2/5  
Grundkellerdennsch:  
 $60,97 - 10 = 50,97 \text{ abm. od. } 670 \text{ qm } 2/5$

Lageplan.

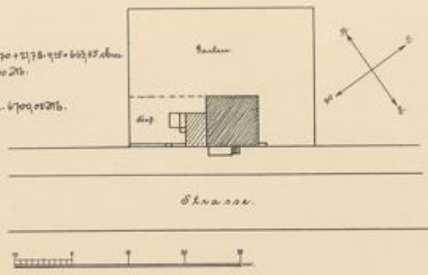

Erdbgeschoss.

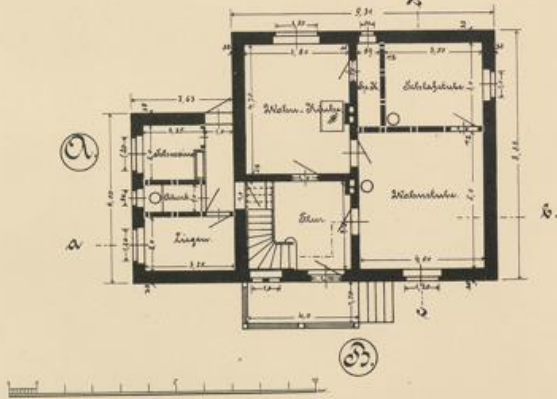

Kellergrundriss.

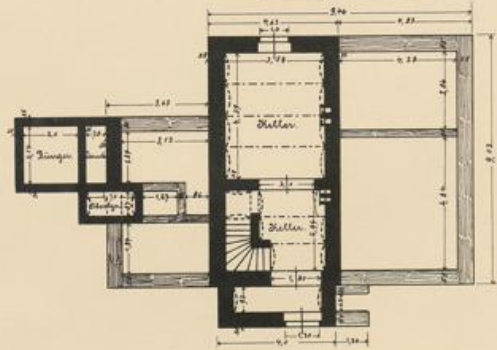

Freistehendes Haus für einen Industriearbeiter

Architekt Peters,  
 Oberlehrer an der Baugewerkschule in Paderb.

VERLAG VON VILHJELM & BLÄSING IN BREITENBURG UND LEIPZIG

110 7  
Gd. 69  
K. 211

100  
170



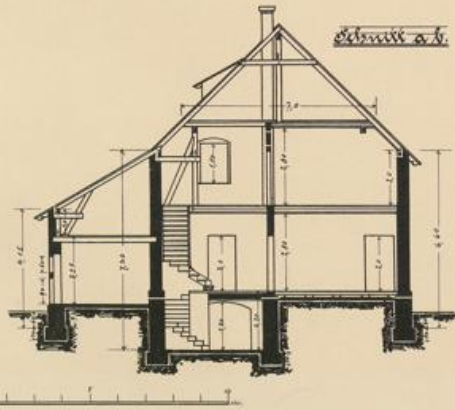
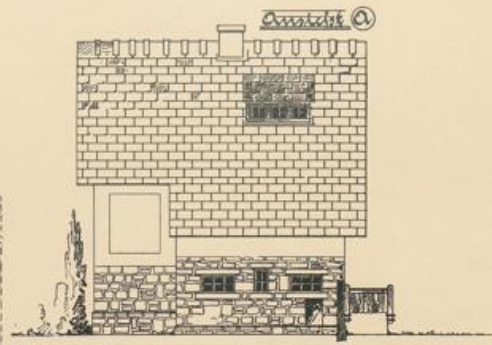
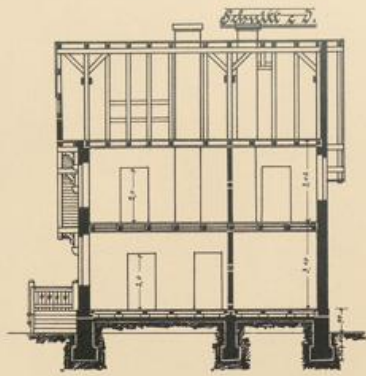

Freistehendes Haus für einen Industriearbeiter

Architekt Peters,  
Oberlehrer an der Baugewerkschule in Hildes

VON DER VERLAGEN & PLATZEN IN BIELEFELD UND LIPPE



110 M  
409-22



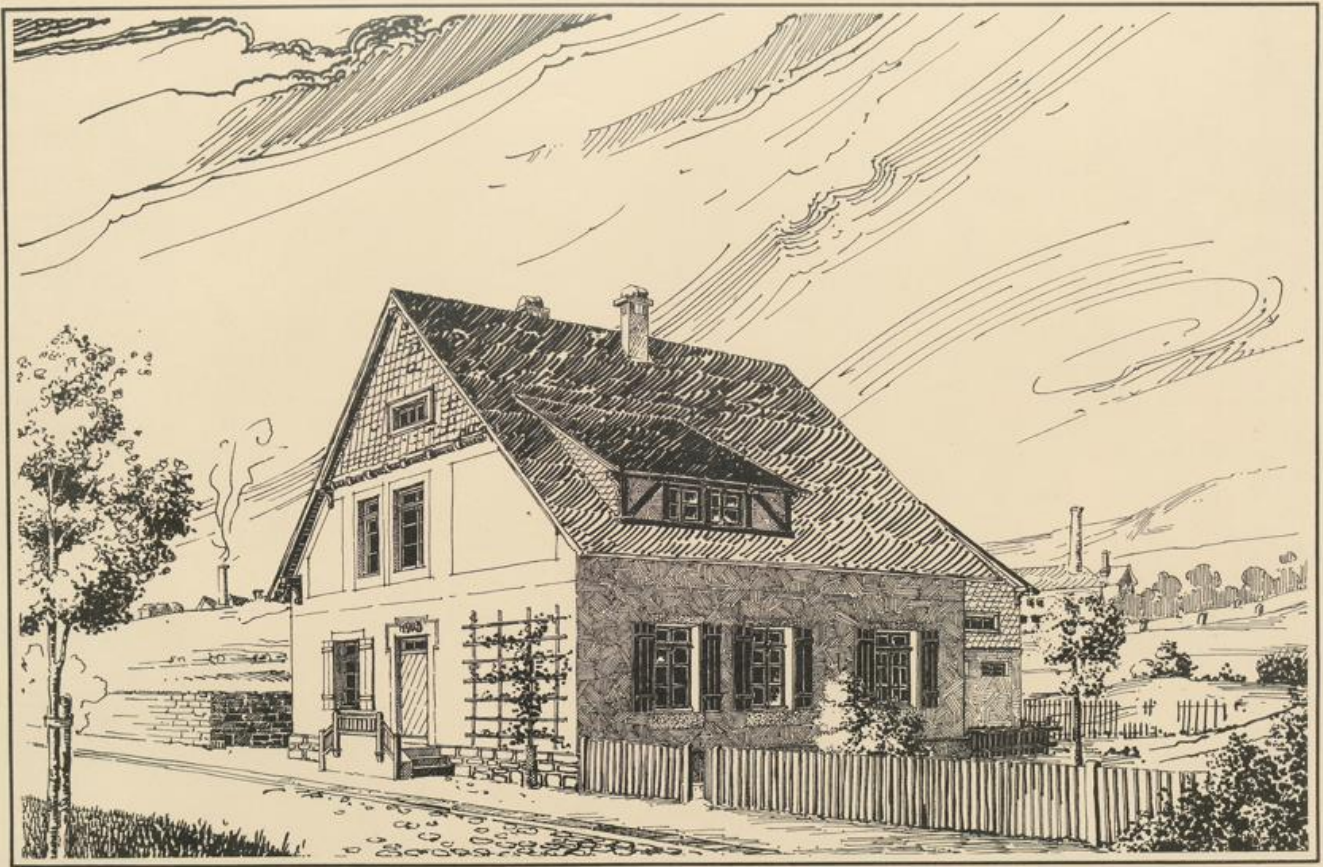

Freistehendes Haus für einen Industriearbeiter

Architekt Peters,  
Oberlehrer an der Baugeschule in Mülheim

VORLAG VON WILHELM K. BLASCHKE IN WIELEFELD UND LEIPZIG

1710 1/2  
1119 1/2



1100  
1110  
1120

Ständige Grundfläche:  
 1. Oberhaus: 10,94 · 10,80 = 118,21 qm  
 2. Oberhaus: 9,88 · 9,80 = 96,86 " "  
 gesamt 215,07 qm

Abwechslende Fläche:  
 1. Oberhaus: 110,31 · 8,70 = 964,79 abm  
 2. Keller: 8,12 · 10 = 81,20 " "  
 2. Oberhaus: 10,80 · 9,80 = 105,84 " "  
 gesamt 1151,83 abm

ohne Anbaueinheit 1120,80  
 Gesamtkosten für Bauwerk: 800,00 - 100,00 abm od. 5000 Mk.

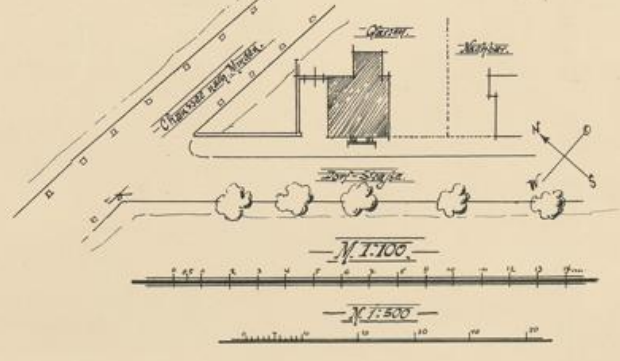
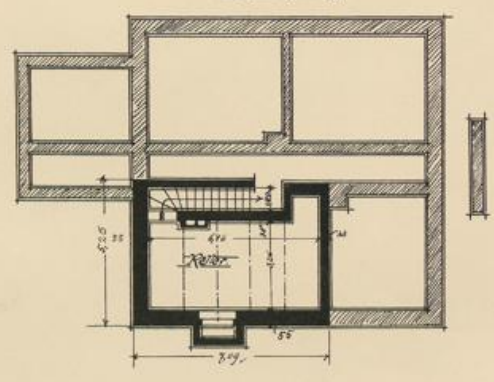
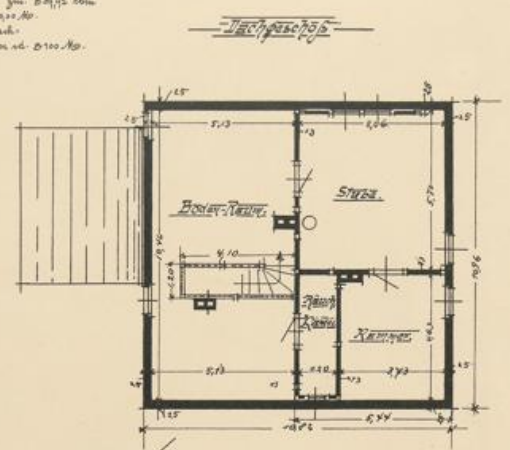
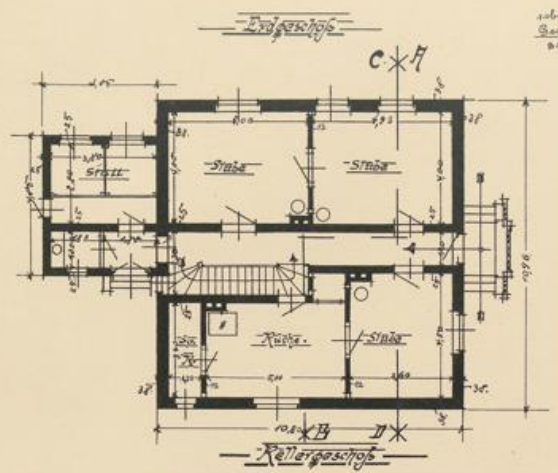

Freistehendes Haus für einen Industriearbeiter

Architekt Peters,  
 Oberlehrer an der Baugewerkschule in Hildesheim

VERLAG VON SELFINGER & KLINGE IN BELFELD UND LEIPZIG

110 2  
409 122



110  
409  
122



UNIVERSITÄTS-  
BIBLIOTHEK  
PADERBORN





EX-694  
M 211



16  
177  
1800





Vorderansicht.



Seitenansicht.

Wohnfläche:  
 420-437 + 4248-1000 = 4668 qm  
 427-437 + 2,18 - 2,20 = 180 qm  
 ges. 4848 qm  
 Wohnfläche:  
 1800-420 + 1800-420 + 1800-420 = 5400 qm  
 1800-420 = 1380 qm  
 1800-420 = 1380 qm  
 1800-420 = 1380 qm  
 ges. 4140 qm  
 1 aben. Anstichhöhe 10,00 m  
 Gesamtflächeninhalt  
 8988,00 m<sup>2</sup> = 71,79 adas id.  
 738,00 m<sup>2</sup>

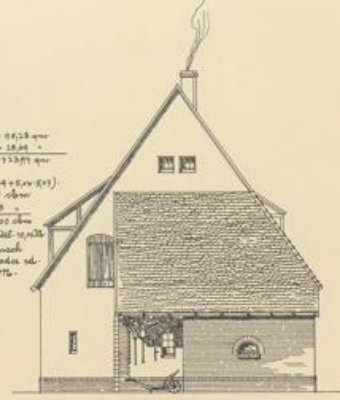

Hinteransicht.

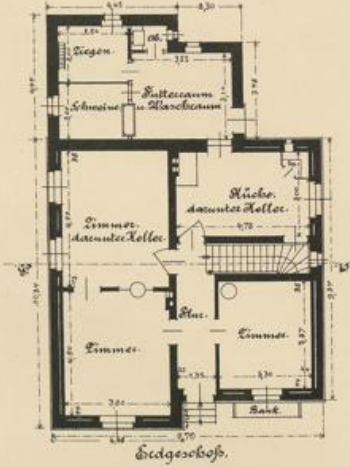

Erdgeschoss.

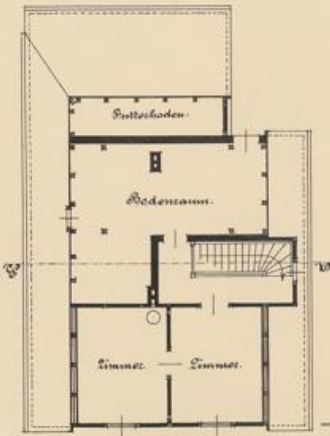

Dachgeschoss.

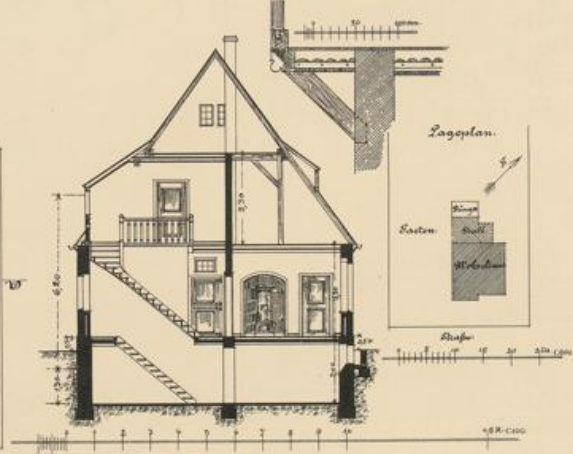

Schnitt A-B.

Freistehendes Haus für einen Industriearbeiter

Architekt Heinrich Mühl in Schöneberg bei Berlin

VERLAG VON WILHELM & ALBRECHT IN BERLIN, 1907



工  
210  
210  
210



1000  
1000  
1000



Vorder-Ansicht.

Wand: rote Ziegeln

Freigelegene große mitragende Balken.



Giebel-Ansicht.

Rechnung Grundfläche:  
 1. Wohnhaus 12,0 x 12,0 = 144,00 qm  
 2. Stallbau 12,0 x 3,0 = 36,00 qm  
 ges. 180,00 qm  
 Rechnerische Fläche:  
 1. Wohnhaus 7,50 x 12,0 = 90,00 qm  
 - 1,50 x 1,50 = 2,25 qm  
 2. Stallbau 12,0 x 3,0 = 36,00 qm  
 ges. 123,75 qm  
 + der Sockelwühl 10,20 qm  
 Gesamtfläche dannach:  
 133,95 qm = 134 qm oder rd. 134 qm 20/100.

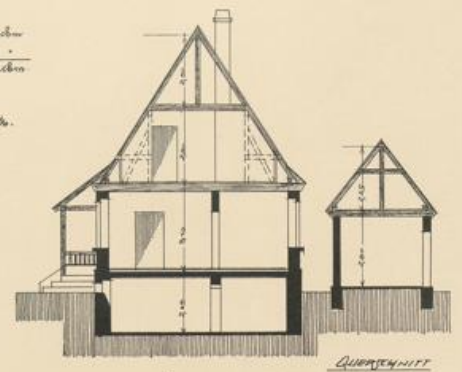

QUERSCHNITT A-B durch den Stall.

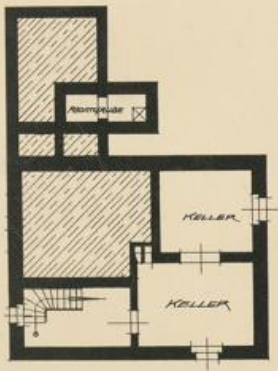

KELLERGEHOSS

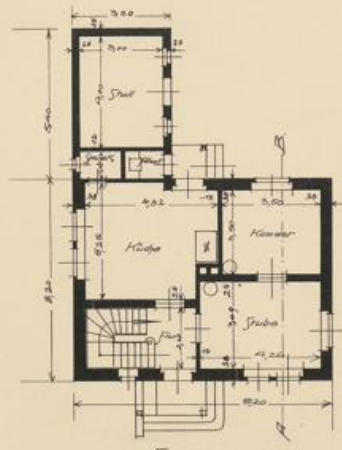

ERDGESCHOSS

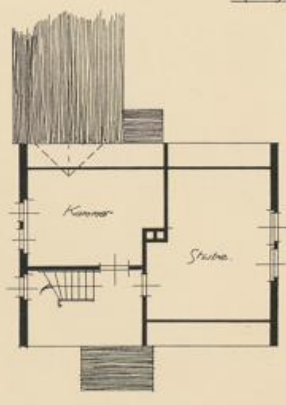

DACHGESCHOSS

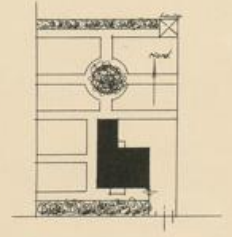

LAGEPLAN 7:500

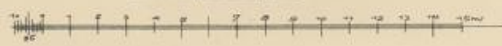

Freistehendes Haus für einen Industriearbeiter

Architekt Aug Keydel in Hagen i. Westf.

VERLEIH UND BELIEFEN & KLEBEN IN BEIHELD UND LESEN

INC. M.  
149. 22



011  
012  
013



UNIVERSITÄTS-  
BIBLIOTHEK  
PADERBORN

# BAUERNHÄUSER UND EINFACHE BÜRGERHÄUSER

Wettbewerb für den Regierungsbezirk Minden und das Fürstentum Schaumburg-Lippe

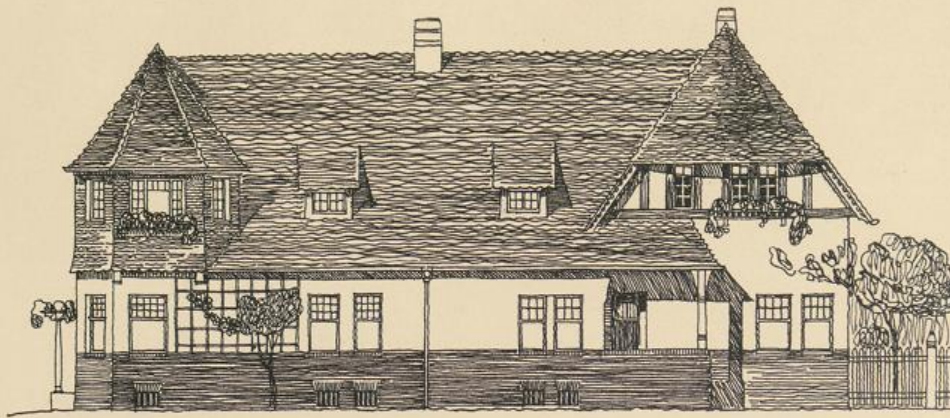

SÜD-ANSICHT



WEST-ANSICHT

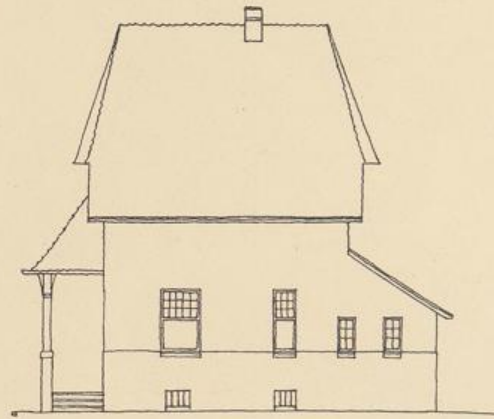

OST-ANSICHT

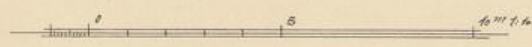
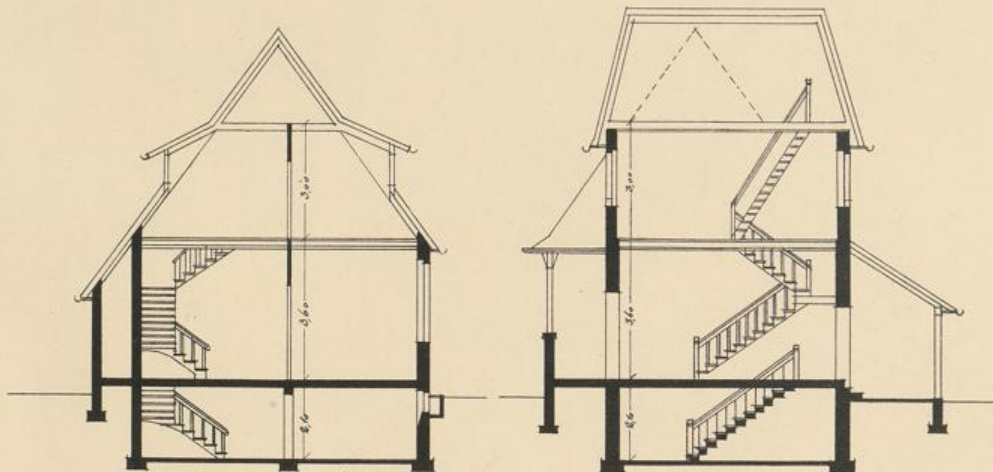

Doppelhaus für Industriearbeiter

Architekten Karl und A. Siebrecht in Hannover



06  
WTB  
1000

Ek 647  
K 31 I



# BAUERNHÄUSER UND EINFACHE BÜRGERHÄUSER

Wettbewerb für den Regierungsbezirk Minden und das Fürstentum Schaumburg-Lippe

DACHGESCHOSS

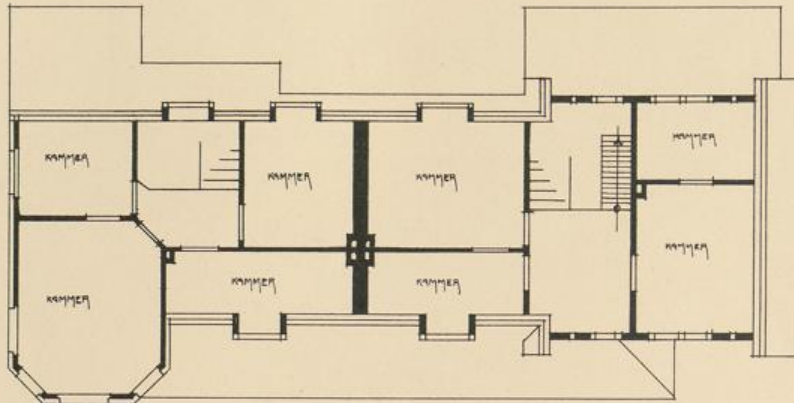

Bestante Grundfläche.

$$\frac{13,67 \cdot 7,85 + 6,34 \cdot 8,85 - 2,80 \cdot 2,80}{2} = 101,66 \text{ qm}$$

$$3,30 \cdot 1,60 + 3,70 \cdot 0,90 + 3,10 \cdot 2,43 = 16,21 \text{ „}$$

$$\text{Zus.} = 117,87 \text{ qm}$$

Umkante Raum.

$$161,66 \cdot 2,70 + 16,21 \cdot 4,20 = 1212,86 \text{ cbm}$$

$$\text{Ab: } (3,40 \cdot 1,63 + 3,30 \cdot 3,20 + 6,40 \cdot 3,88) \cdot 0,40 = 49,11 \text{ „}$$

$$\text{bleiben } 1204,75 \text{ cbm}$$

ERDGESCHOSS

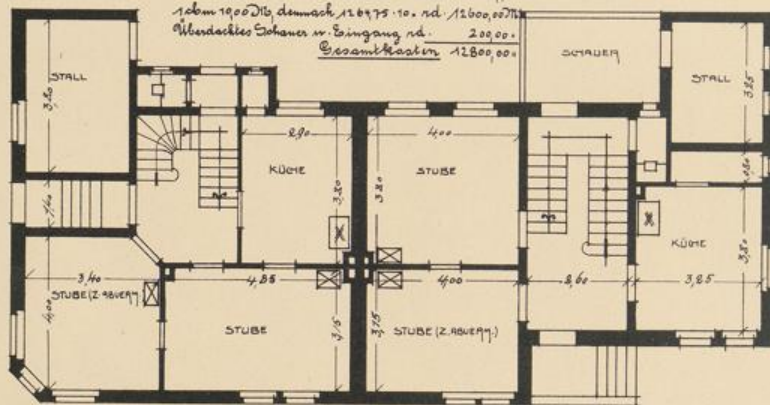

1 cbm 1900 Dtl. demnach 12 047,5 . 10. rd. 12000,00 Dtl.  
 Abgedecktes Bohrer n. Eingang rd. 209,00 „  
Gesamtkosten 12800,00 „

KELLERGESCHOSS

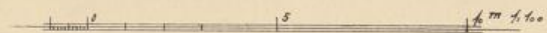
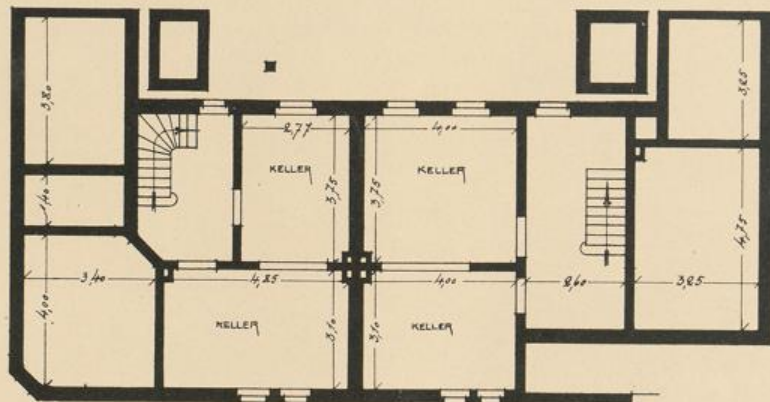



06  
WTA  
1000

EK 647  
K 21 I