



UNIVERSITÄTS-  
BIBLIOTHEK  
PADERBORN

## **Universitätsbibliothek Paderborn**

### **Preisgekrönte Entwürfe zu Bauern- und einfachen Bürgerhäusern für den Regierungsbezirk Minden und das Fürstentum Schaumburg-Lippe**

**Regierungsbezirk Minden**

**Bielefeld [u.a.], 1906**

5. Ländliches Gasthaus.

**urn:nbn:de:hbz:466:1-8893**

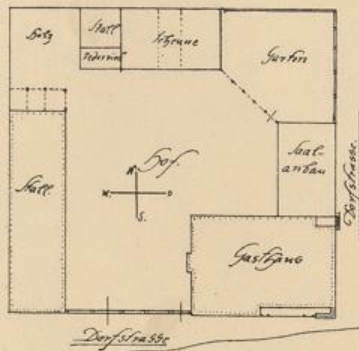

Wohnhaus:  $17,25 \cdot 9,01 + 3,26 \cdot 0,34 = 120,68 \text{ qm}$   
 $9,65 \cdot 12,00 - 2,40 \cdot 1,25 = 112,32 \text{ "}$   
 zuz.  $231,97 \text{ qm}$   
 mittelwert  $231,97 - (9,65 \cdot 6,15 + 6,33 \cdot 4,53) = 149,80 \text{ qm}$   
 $131,97 \cdot 0,50 + 149,80 \cdot 1,00 = 166,41 \text{ cbm}$   
 $166,41 \text{ cbm} \cdot 13,00 \text{ M} = 21633 \text{ oder rd. } 21600,00 \text{ M}$   
 Wirtschaftsgebäude:  $24,50 \cdot 7,25 = 178,45 \text{ qm}$   
 $178,45 \cdot 3,40 = 605,83 \text{ cbm}$   
 $605,83 \text{ cbm} \cdot 9,00 \text{ M} = 5452 \text{ oder rd. } 5500,00 \text{ "}$   
 Gesamtkosten:  $27400,00 \text{ M}$

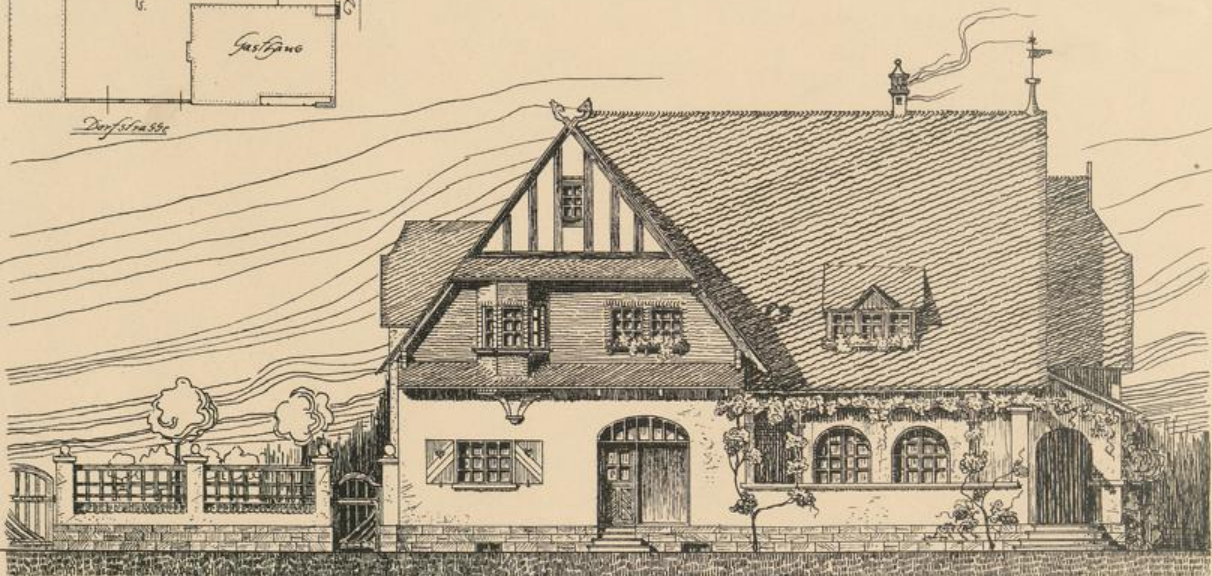

Vorderansicht

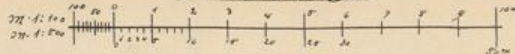

1000-1000



06  
WFR  
/000

Ex 647  
K D II

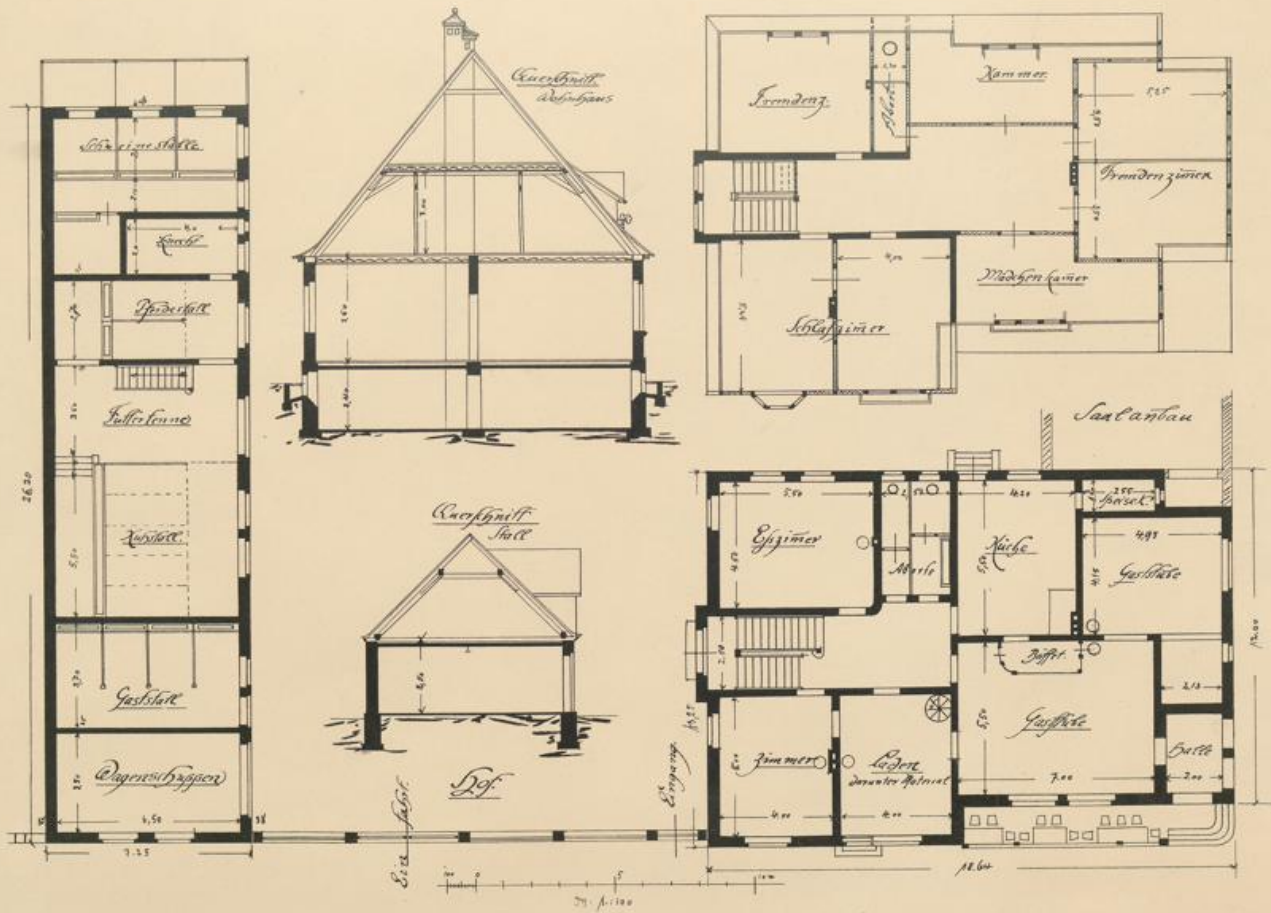

Ländliches Gasthaus. 4. Preis

Diplom-Ingenieure Kewel und Krüge in Posen

VERLAG VON HELMUTH & KLUGER IN BERLIN UND LEIPZIG

210  
Ex 667  
M. DIT



1000  
M. DIT

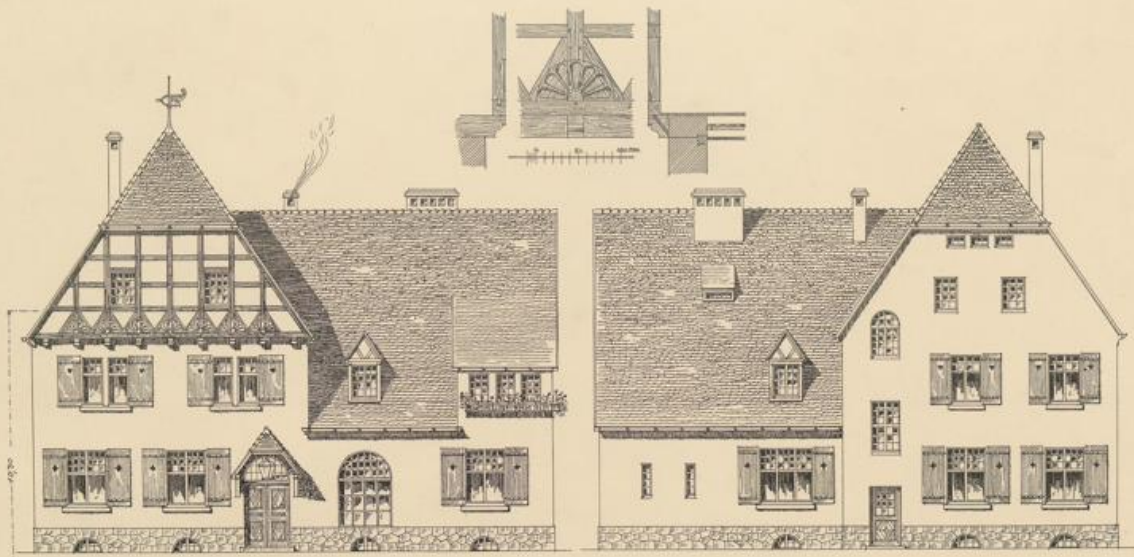

Ansicht von der Straße aus gesehen.

Ansicht vom Hofe aus gesehen.

Ländliches Gasthaus

Architekt Heinrich Milk in Schönberg bei Berlin

VERLAG VON WELPMANN & KLEINER IN BRUNNEN UND LEIPZIG

II 61  
49-647  
K 311



1911  
1911  
1911



UNIVERSITÄTS-  
BIBLIOTHEK  
PADERBORN

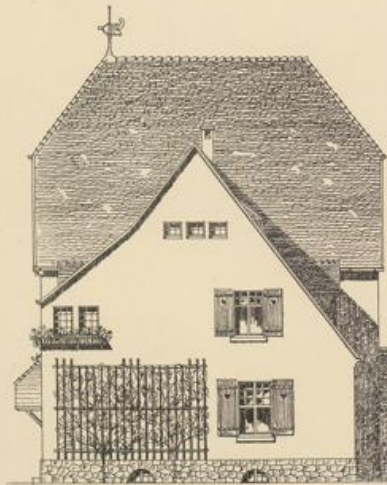

Ansicht des Gasthauses von der Seitenstraße aus gesehen.

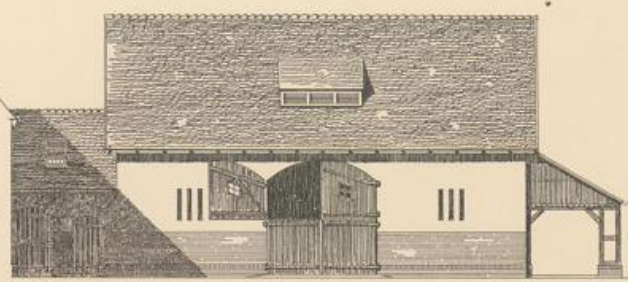

Ansicht der Scheune mit Stall u. Schuppen vom Hofe aus gesehen.

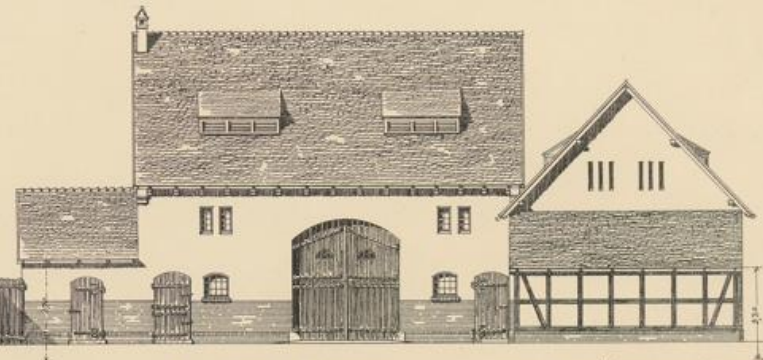

Ansicht des Stallgebäudes.

Ansicht der Scheune mit Schuppen

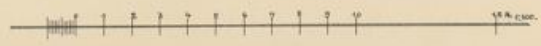

Ländliches Gasthaus

Architekt Heinrich Mink in Schönberg bei Berlin

VERLAG VON WILHELM & ALWIN IN BEIPEL UND LEIPZIG





642/111



Querschnitt A-B.

**Rechnung Bruttofläche:**

1. Saalhaus 5,80 x 25,20 = 148,36 qm  
 2. 10,10 x 2,10 = 21,21 " "  
 Summe 169,57 qm  
 3. Anbau 1,80 x 12,00 + 8,40 x 7,70 = 180,12 qm  
 4. oben 1,20 dachsch. 18,75 x 12 = 225,00 qm " "  
 5. Mittelstube 4,00 x 10,00 + 10,00 qm = 50,00 qm  
 6. oben 2,10 dachsch. 17,00 x 4 = 68,00 qm " "  
 7. Stützgebäude 13,10 x 8,10 = 106,11 qm  
 8. 1,20 x 2,00 + 8,20 x 7,70 + 3,70 x 3,30 = 62,77 " "  
 Summe 176,88 qm  
 9. Anbau 1,10 x 1,20 + 1,10 x 1,20 + 1,10 x 1,20 = 3,96 qm  
 10. oben 1,20 dachsch. 1,10 x 1,20 + 1,10 x 1,20 = 2,64 qm " "  
 11. Balkone 1,10 x 1,20 + 1,10 x 1,20 = 2,64 qm " "  
 12. oben 1,20 dachsch. 1,10 x 1,20 + 1,10 x 1,20 = 2,64 qm " "  
 13. Stützgeb. 1,10 x 1,20 + 1,10 x 1,20 = 2,64 qm " "  
 14. oben 1,20 dachsch. 1,10 x 1,20 + 1,10 x 1,20 = 2,64 qm " "  
 Gesamtflächen: 349,45 qm

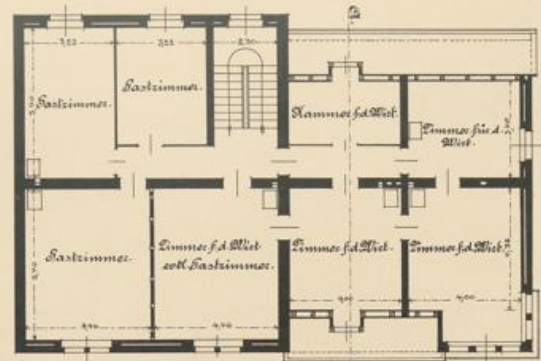

1. Stockwerk.

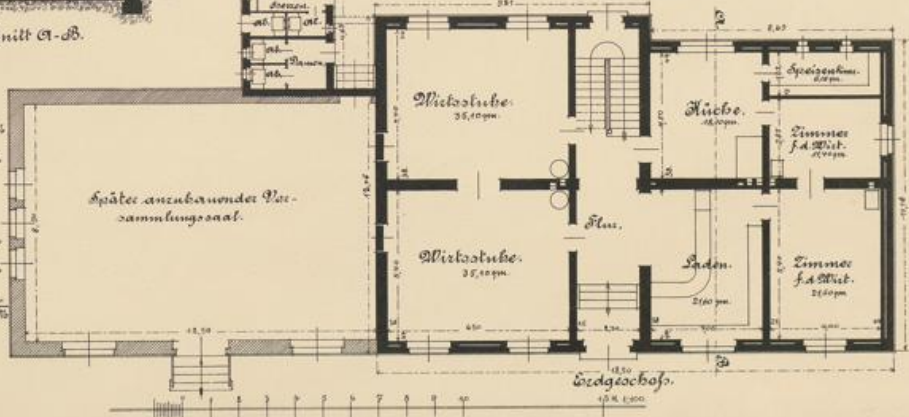

Erdgeschoss.



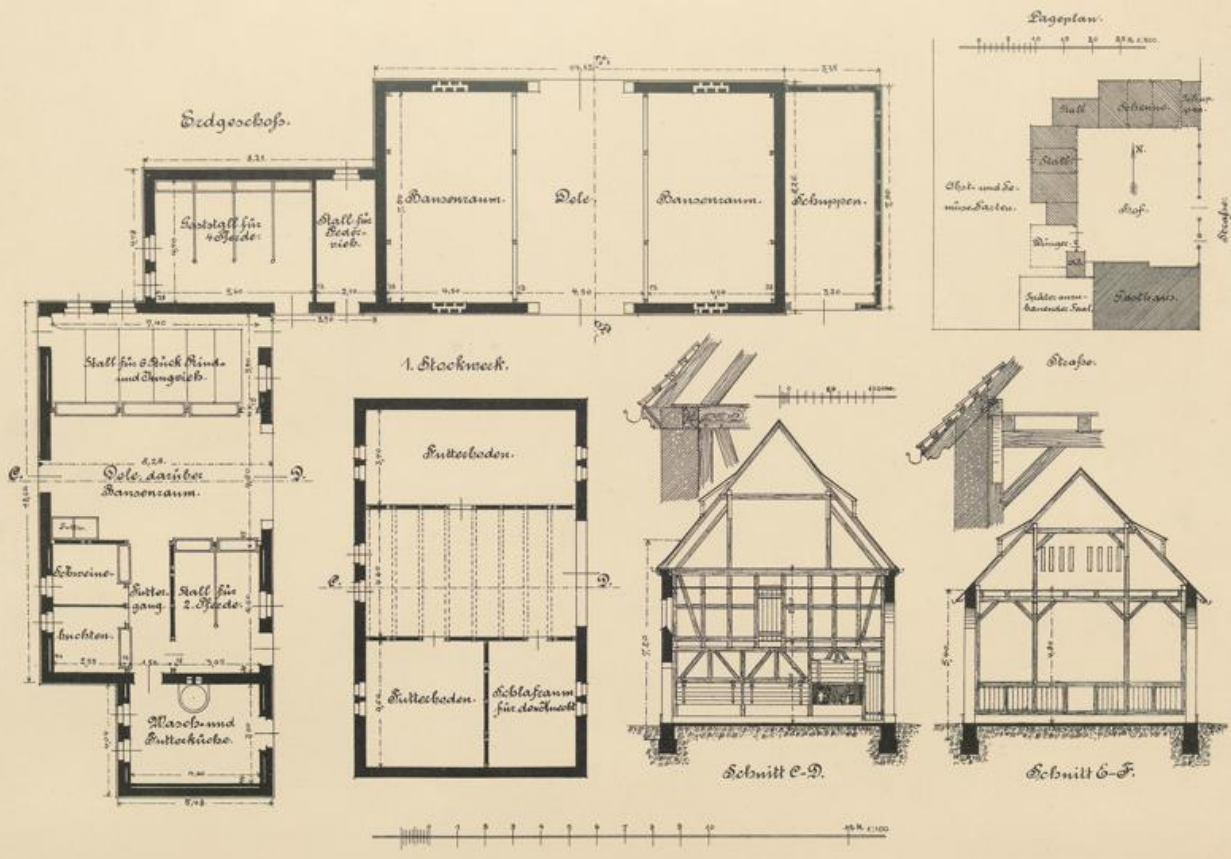

Ländliches Gasthaus

Architekt Heinrich Milk in Schöneberg bei Berlin

VERLAG VON WILHELM & ALWIN IN BIELEFELD UND LEIPZIG

1104  
EX 674  
ADIT

1907  
10/10  
70





Ländliches Gasthaus

Diplom-Ingenieur W. Oldemeier in Bielefeld

VERLAG VON SCHMIDT & KLINGE IN BREITENBURG UND LEIPZIG

216  
EK 671  
M 911



16  
017  
109

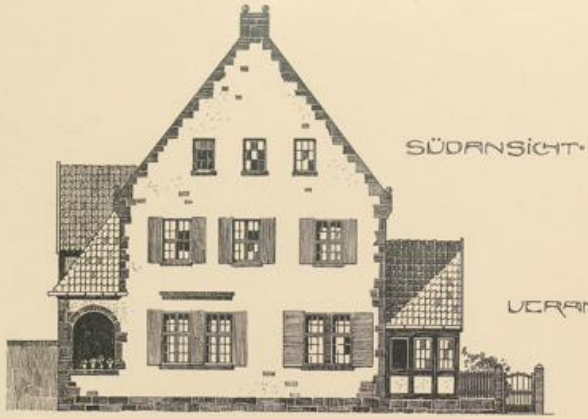

SÜDANSICHT



VERANDA

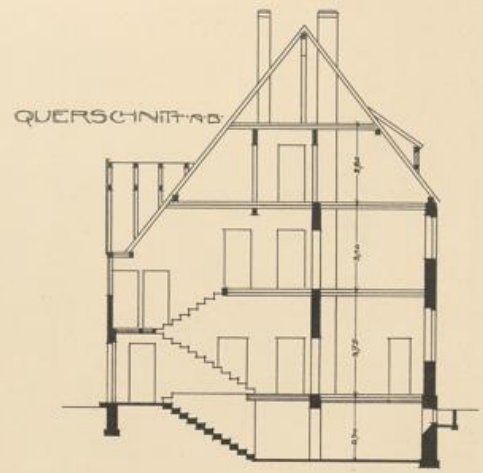

QUERSCHNITT AB

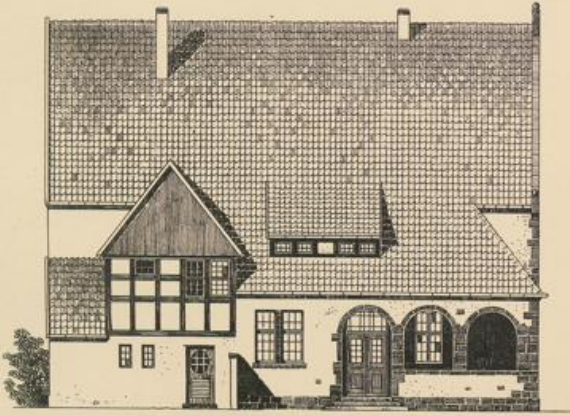

WESTANSICHT

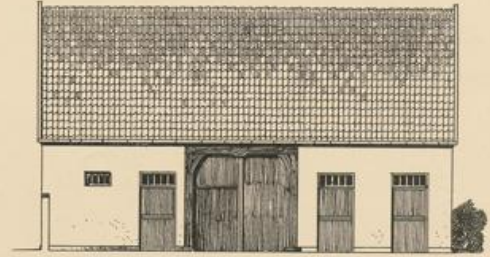

STALLUNG



Ländliches Gasthaus

Diplom-Ingenieur W. Oldemeier in Bielefeld

VERLAG VON WILHELM & KLINGE IN BIELEFELD UND LEIPZIG



III  
EX 877  
M.D.LI



11  
118  
119



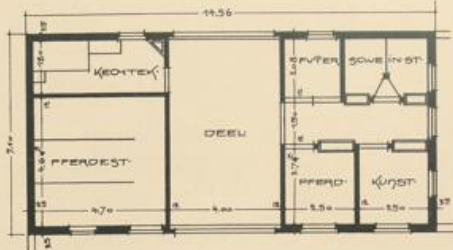

STALLUNG

Platzbedarf Stallung:  
 + Stallboxen  
 11,3 x 9,01 = 101,80 qm  
 4,91 x 9,70 = 47,68 qm  
 10,95 x 9,90 = 108,40 qm  
 4,73 x 9,18 = 43,41 qm  
 3,20 x 7,10 = 22,72 qm  
 3,75 x 4,51 = 17,00 qm  
 Summe 247,01 qm  
Platzbedarf Stallung:  
 11,30 x 9,01 = 101,80 qm  
 4,91 x 9,70 = 47,68 qm  
 10,95 x 9,90 = 108,40 qm  
 4,73 x 9,18 = 43,41 qm  
 3,20 x 7,10 = 22,72 qm  
 3,75 x 4,51 = 17,00 qm  
 Summe 247,01 qm  
 oben angedeutet 17,00 qm  
 Gesamtbedarf Stallung 264,01 qm  
 264,01 qm = 264,01 qm

Platzbedarf Stallung:  
 3 Stallboxen  
 11,30 x 9,01 = 101,80 qm  
 4,91 x 9,70 = 47,68 qm  
 10,95 x 9,90 = 108,40 qm  
 4,73 x 9,18 = 43,41 qm  
 3,20 x 7,10 = 22,72 qm  
 3,75 x 4,51 = 17,00 qm  
 Summe 247,01 qm  
 oben angedeutet 17,00 qm  
 Gesamtbedarf Stallung 264,01 qm  
 264,01 qm = 264,01 qm

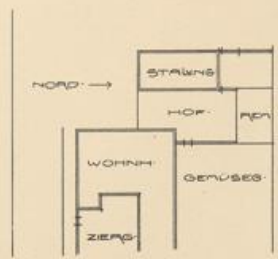
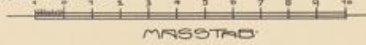

LAGERAN

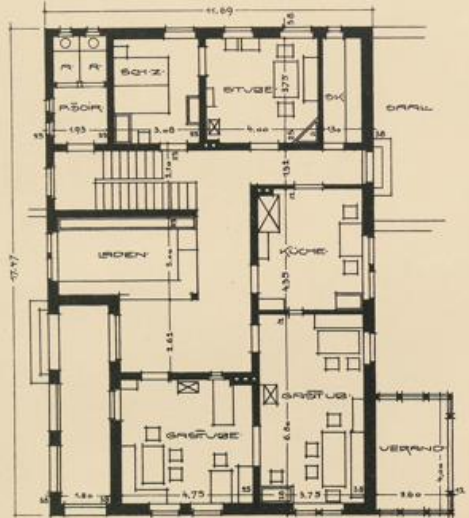

ERDGESCHOSS



OBERGESCHOSS

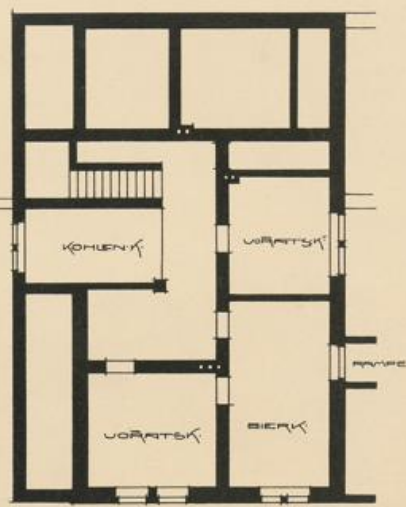

KELLER

Ländliches Gasthaus

Diplom-Ingenieur W. Oldemier in Bielefeld

VERLAG VON ULLMANN & ALKAMPF IN BIELEFELD UND LEIPZIG

I/10-4  
28.6.17



100  
100  
100



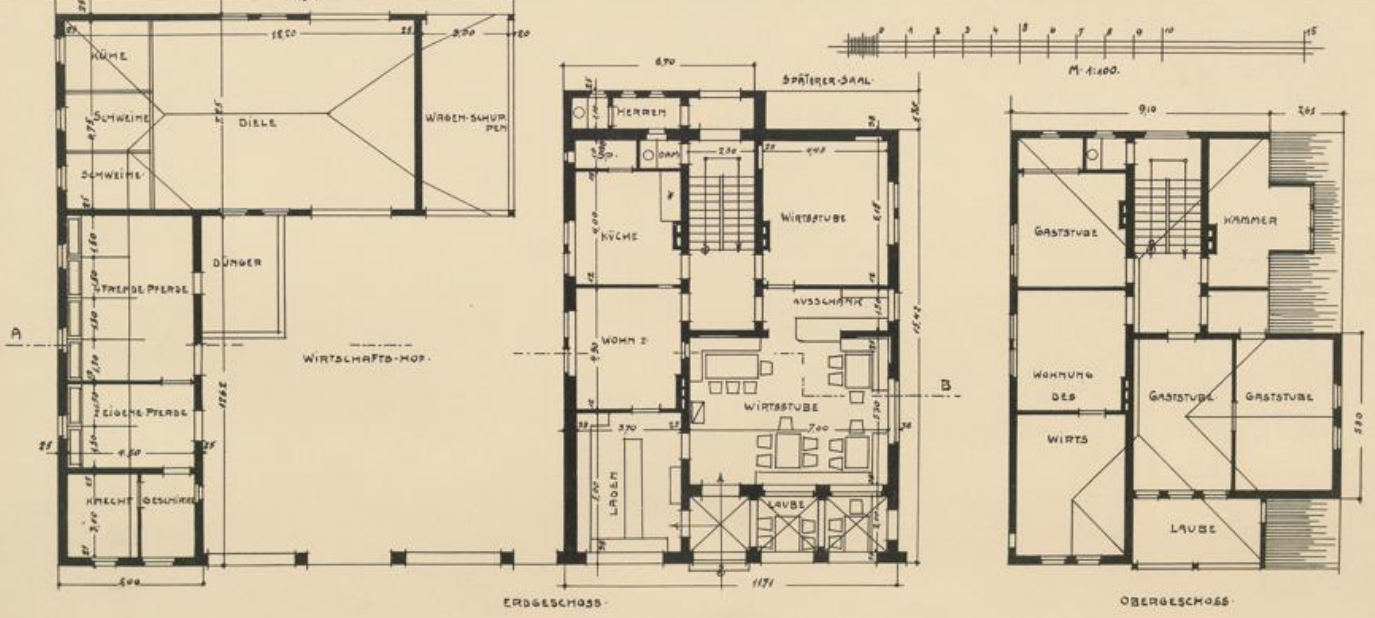

Ländliches Gasthaus

Architekten F. Müller und E. Kohrautz in Hannover



111  
1110



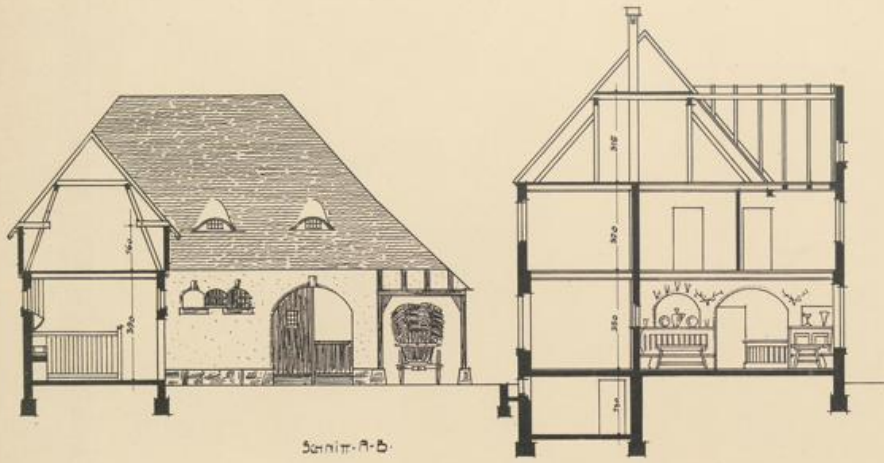

Schnitt A-B

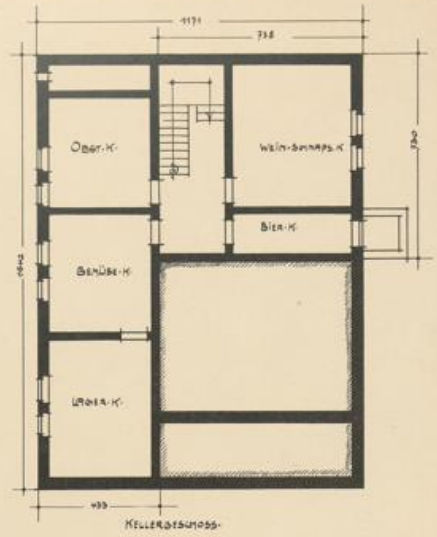

Kellerabstufung



Perspektive von Punkt C gesehen

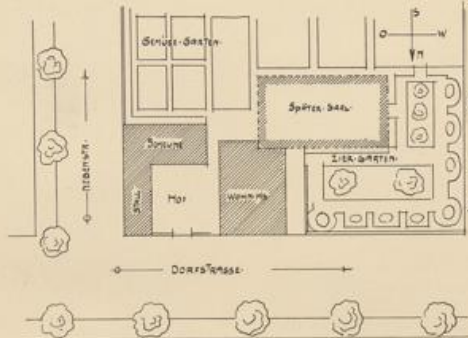

Lageplan M=1:500

<b>Korngebäude</b> 17,71 x 19,72 = 349,27 qm	
Grund	470 x 150 = 70.500 qm
Grund	181,82 qm
184,89 x 7,70 = 1,42 x 1,40 = 1,98 qm	
Zellen (15,71 x 133 + 7,30 x 7,30) 1,300 = 15,68 qm	
Grund 185,18 qm	
814,79 qm	
<b>Korngebäude</b>	
17,71 x 19,72 = 349,27 qm	
Grund 181,82 qm	
184,89 x 7,70 = 1,42 x 1,40 = 1,98 qm	
Zellen (15,71 x 133 + 7,30 x 7,30) 1,300 = 15,68 qm	
Grund 185,18 qm	
814,79 qm	
<b>Gesamtheit</b> 17300 - 275	

EH 547  
K 011



11  
172  
199