



UNIVERSITÄTS-
BIBLIOTHEK
PADERBORN

Universitätsbibliothek Paderborn

Preisgekrönte Entwürfe zu Bauern- und einfachen Bürgerhäusern für den Regierungsbezirk Minden und das Fürstentum Schaumburg-Lippe

Regierungsbezirk Minden

Bielefeld [u.a.], 1906

4. Eingebautes Wohnhaus für Geschäftsleute.

urn:nbn:de:hbz:466:1-8893

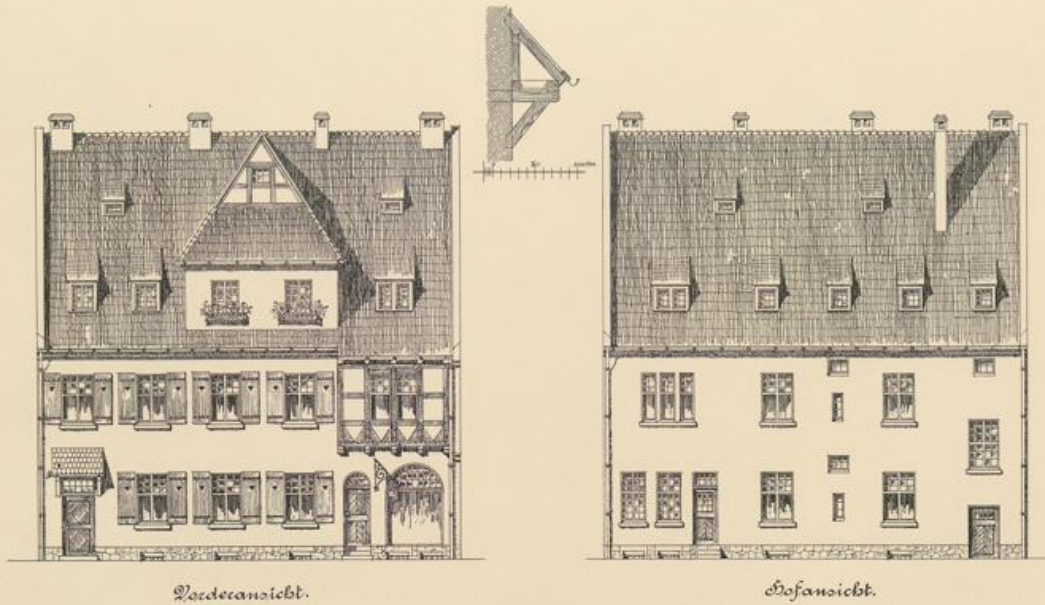

Seitensicht.

Fassansicht.



Eingebautes Wohnhaus für Geschäftsleute

Architekt Heinrich Milič in Schöneberg bei Berlin

VERLAG VON GRUNER & KLEIN IN BERLIN UND LEIPZIG

III
E. 642
K. 911



18
1871
1880



UNIVERSITÄTS-
BIBLIOTHEK
PADERBORN

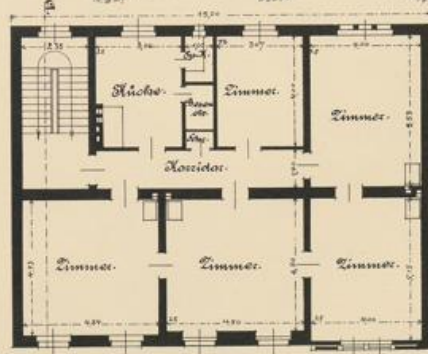
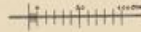
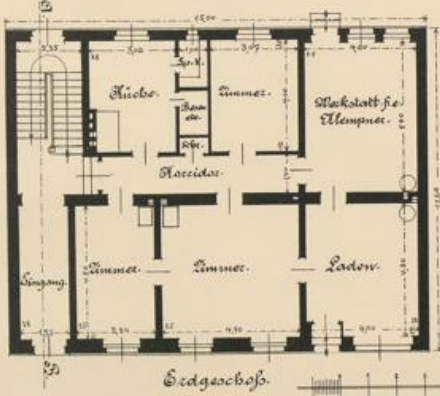
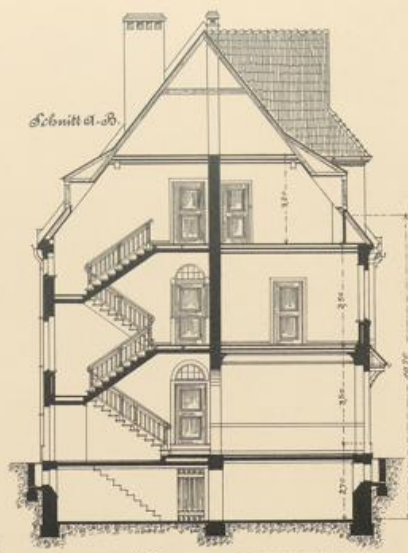
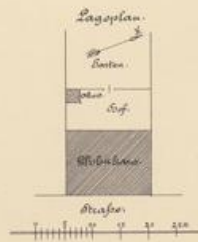
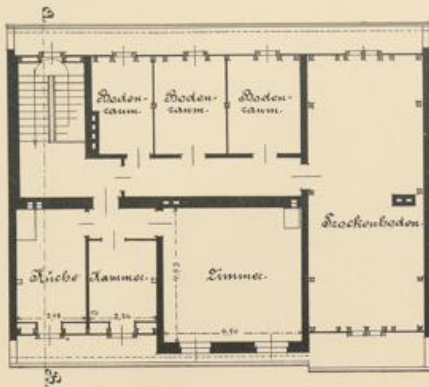

Bekannte Grundfläche:
 120,00 m² + 124,00 qm
 Bekannte Räume:
 114,00 m² + 124,00 qm
 + 10,00 m² + 10,00 qm
 Gesamte bekannte Fläche:
 124,00 m² + 124,00 qm = 248,00 qm
 Abzug Boden d. d. 40,00 qm
 zur 200,00 qm

1. Stockwerk.

Einiges Wohnhaus für Geschäftsleute

Architekt Heinrich Milk in Schöneberg bei Berlin

VERLAG VON WILHELM & KLUGKE IN BEIPEL UND LEIPZIG

I 102
Fol. 607
209 141



100
100
100





Eingehautes Wohnhaus für Geschäftsleute

Architekt Peters,
Oberlehrer an der Baugewerkschule in Hildesheim

VERLAG VON GULDMANN & KLÖPPER IN HILDESHEIM UND LEIPZIG

1710 24



1710 24



1. Erdgeschoss-Grundriss

2. Stockwerk

3. Obergeschoss

Rechnung Bruttofläche:
 1. Wohnhaus 7,14 x 11,34 = 80,18 qm
 2. Zwickelraum 3,95 x 2,75 = 10,86 qm
 3. Verkleidung 8,70 x 2,75 = 23,92 qm
 Summe 114,96 qm

Rechnung Nettofläche:
 1. Wohnhaus 6,74 x 10,94 = 73,72 qm
 2. Zwickelraum 3,55 x 2,35 = 8,33 qm
 3. Verkleidung 8,30 x 2,35 = 19,50 qm
 Summe 101,55 qm

1. Oberdachsstuhl 12,00 m
 Besondere Anmerkungen:
 1088, 51, 73-1091 oder ab 55.000 DM

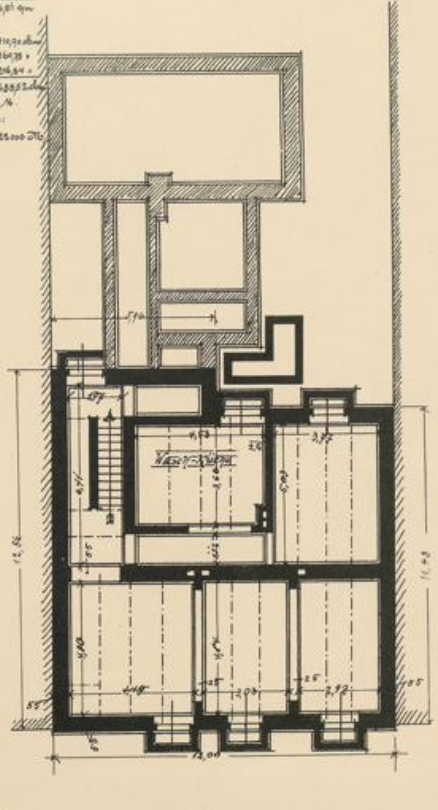
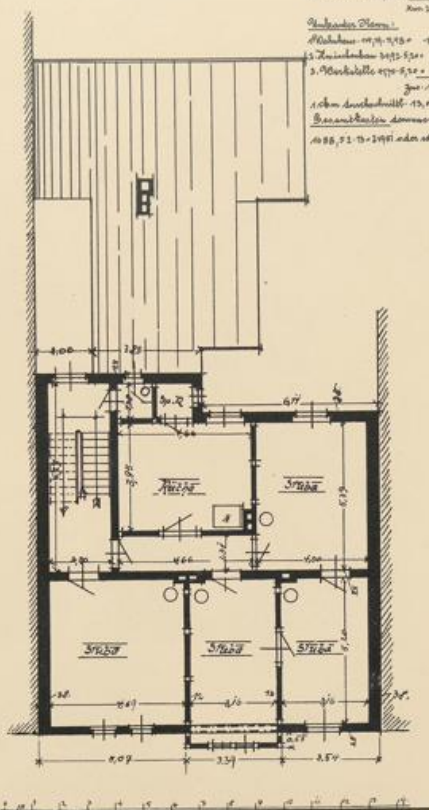
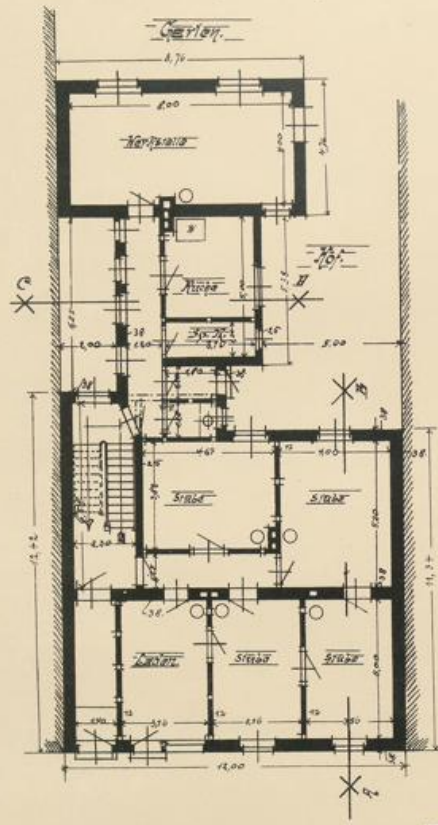

1:100

Eingebautes Wohnhaus für Geschäftsleute

Architekt Peters,
 Leiter der Baugewerkschule in Hildesheim

VERLAG VON WILHELM & KLAPPEN IN HILDESHEIM UND LEIPZIG

JIG 11
439 122



100
100
100



Vorder-Ansicht

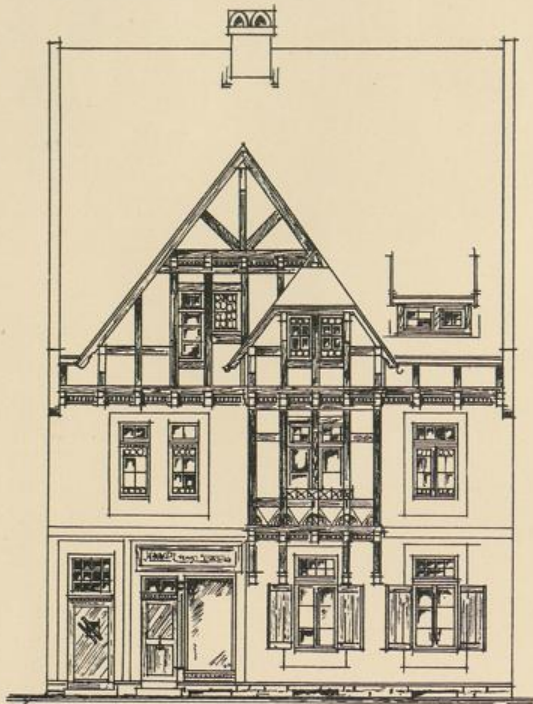

Schnitt A-B

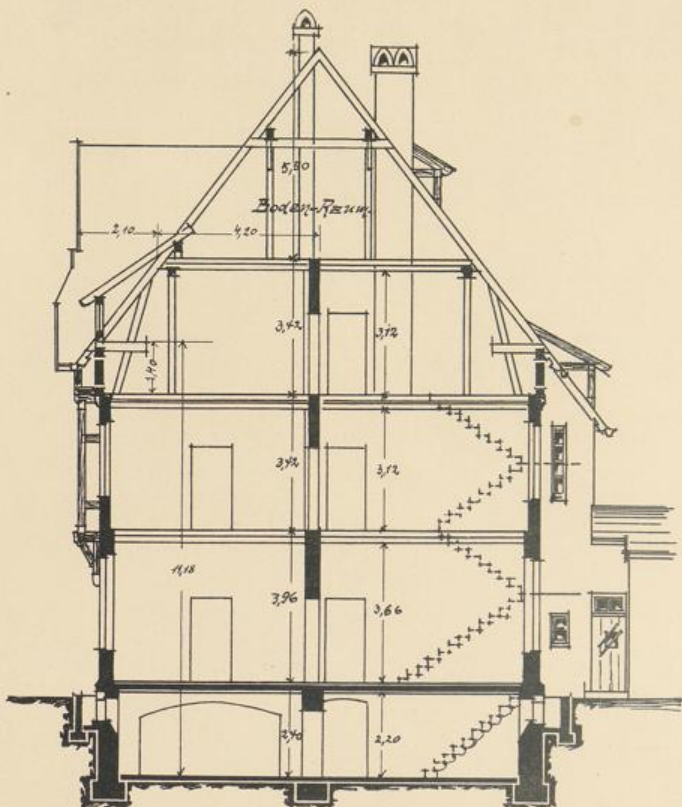

Einzel-



teil.

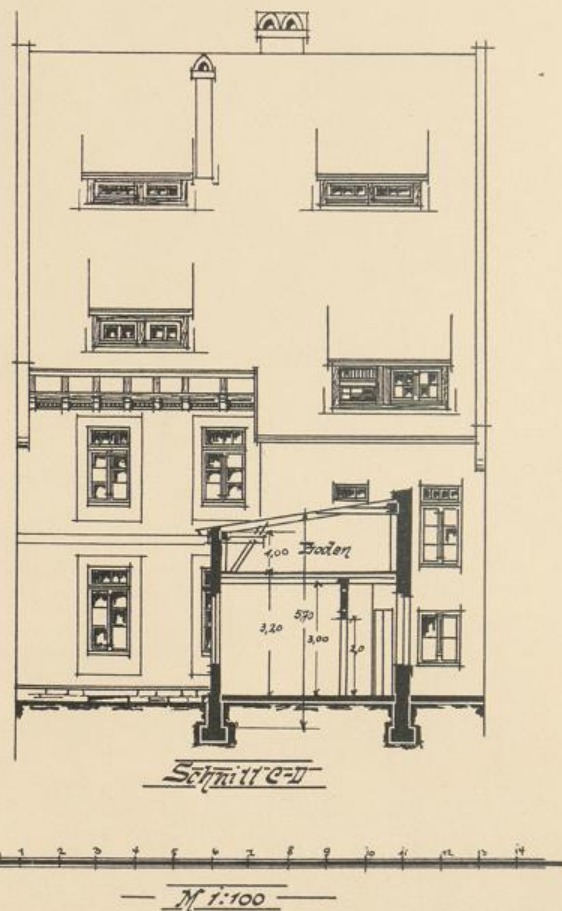
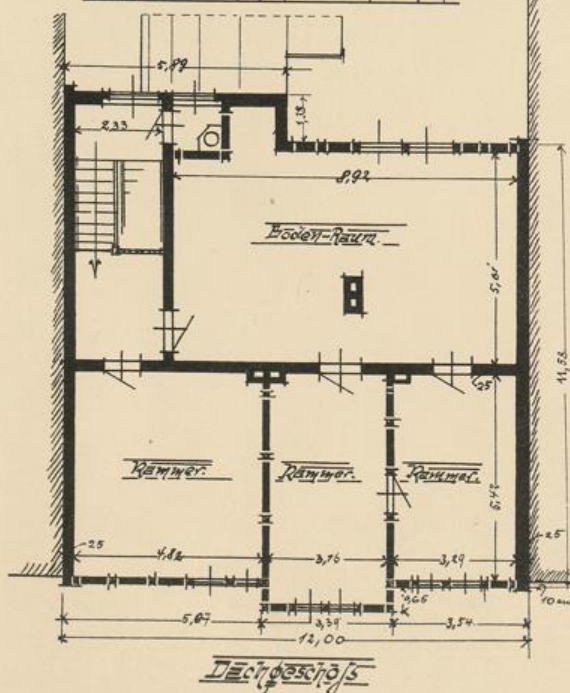

Schnitt C-D

M 1:100

Eingebautes Wohnhaus für Geschäftsleute

Architekt Peters,
Oberlehrer an der Baugewerkschule in Hörter



06
WTD
1000

Ek 647
K DI I

I. Untergeschoss

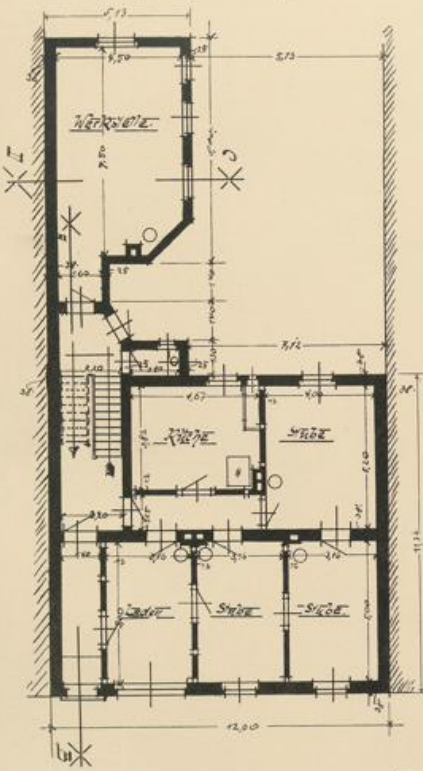

II. Stockwerk

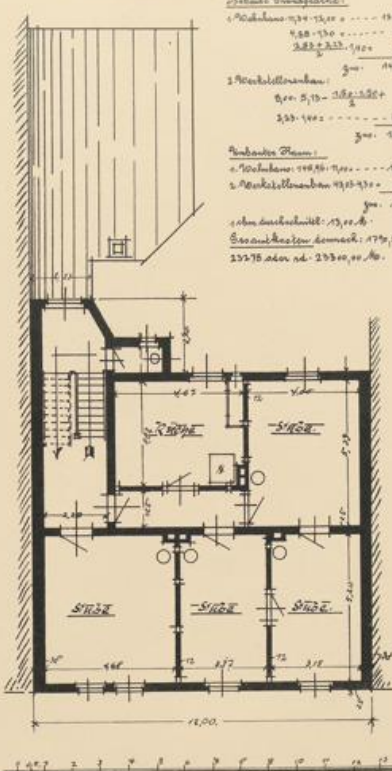

Kellergeschoss

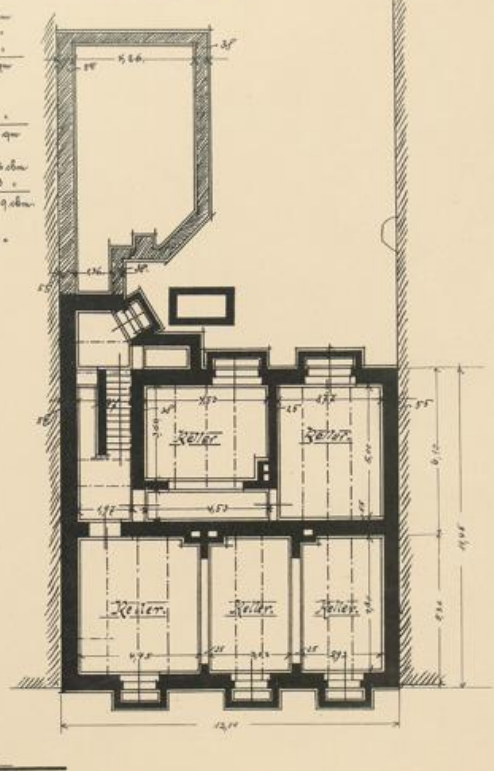

Statische Berechnung:

1. Wohnraum: 12,00 x 11,14 =	133,68 qm
2. Küche: 4,50 x 5,10 =	23,02 qm
3. Speise: 3,00 x 5,10 =	15,30 qm
Summe:	172,00 qm

Verbaute Räume:

1. Wohnraum: 12,00 x 11,14 =	133,68 qm
2. Küche: 4,50 x 5,10 =	23,02 qm
3. Speise: 3,00 x 5,10 =	15,30 qm
Summe:	172,00 qm

Abm. d. dachstuhl: 17,00 x 12,00 =
204,00 abm. ad. 204,00 abm.

M. 1:100

Empfohlenes Wohnhaus für Geschäftsleute

Architekt Peters,
 Direktor an der Baugewerkschule in Münster

UNIVERSITÄT PADERBORN

III
E. 647
K. 311



11
1779
/ 1800



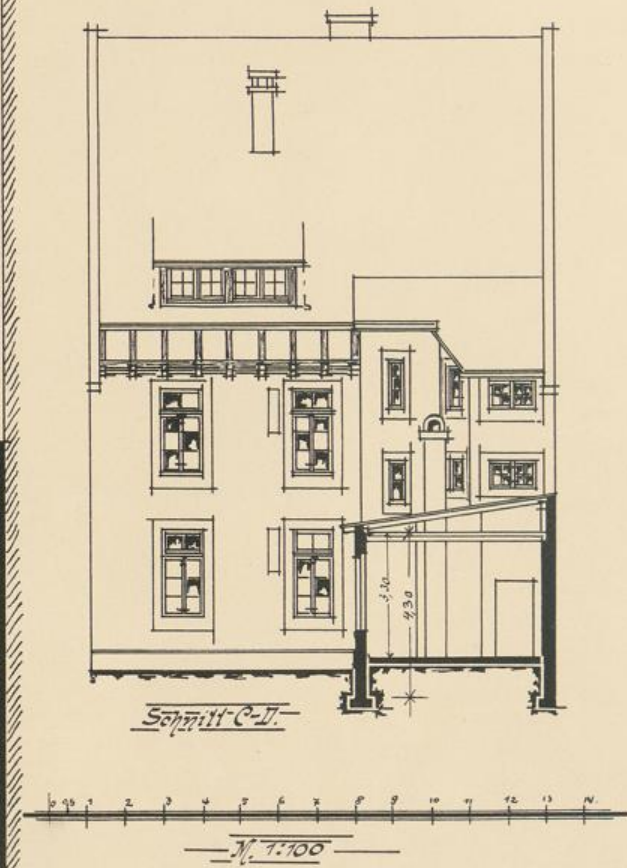
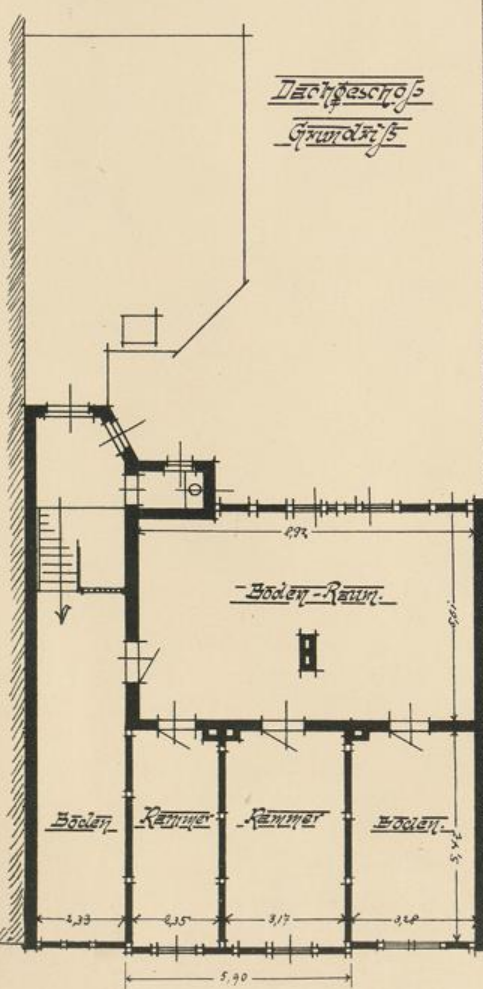
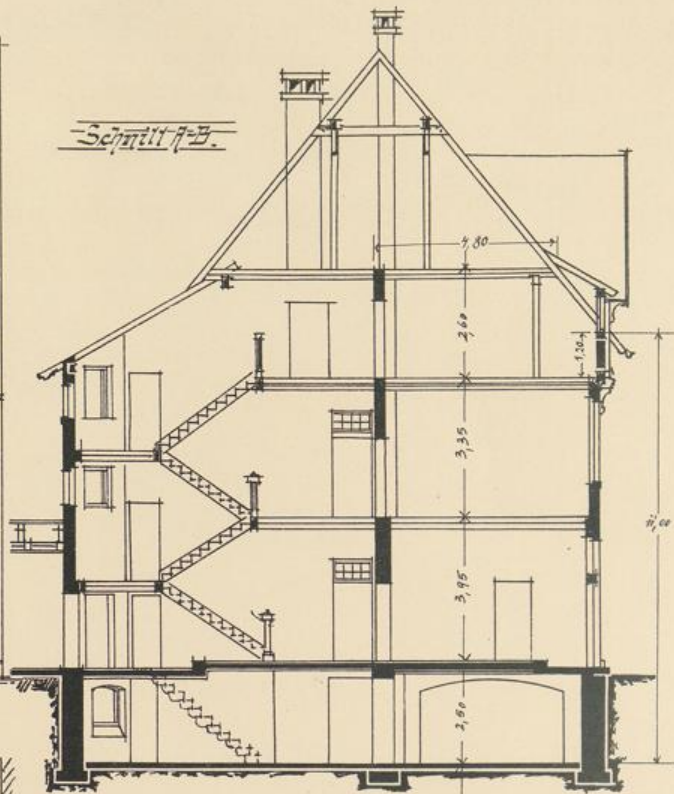
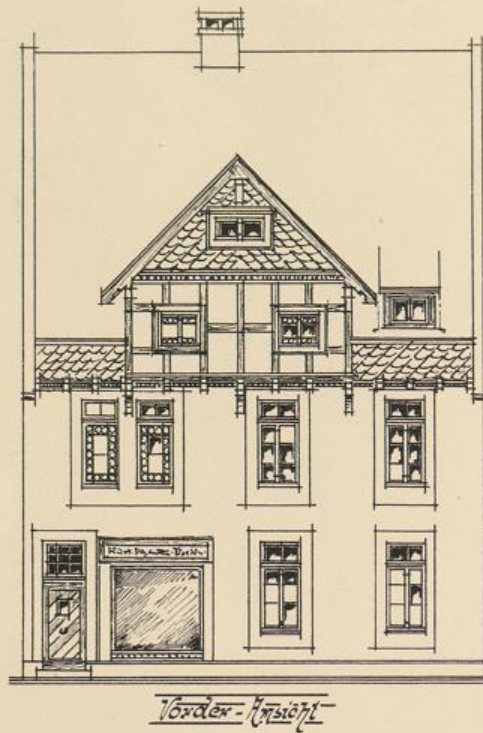

Eingebautes Wohnhaus für Geschäftsleute

Architekt Peters,
 Oberlehrer an der Baugewerkschule in Hörter



06
JTD
/100

EK 647
U 311