



UNIVERSITÄTS-  
BIBLIOTHEK  
PADERBORN

## **Universitätsbibliothek Paderborn**

### **Preisgekrönte Entwürfe zu Bauern- und einfachen Bürgerhäusern für den Regierungsbezirk Minden und das Fürstentum Schaumburg-Lippe**

**Regierungsbezirk Minden**

**Bielefeld [u.a.], 1906**

2. Bauernhaus mit getrennt liegenden Wirtschaftsräumen.

**urn:nbn:de:hbz:466:1-8893**

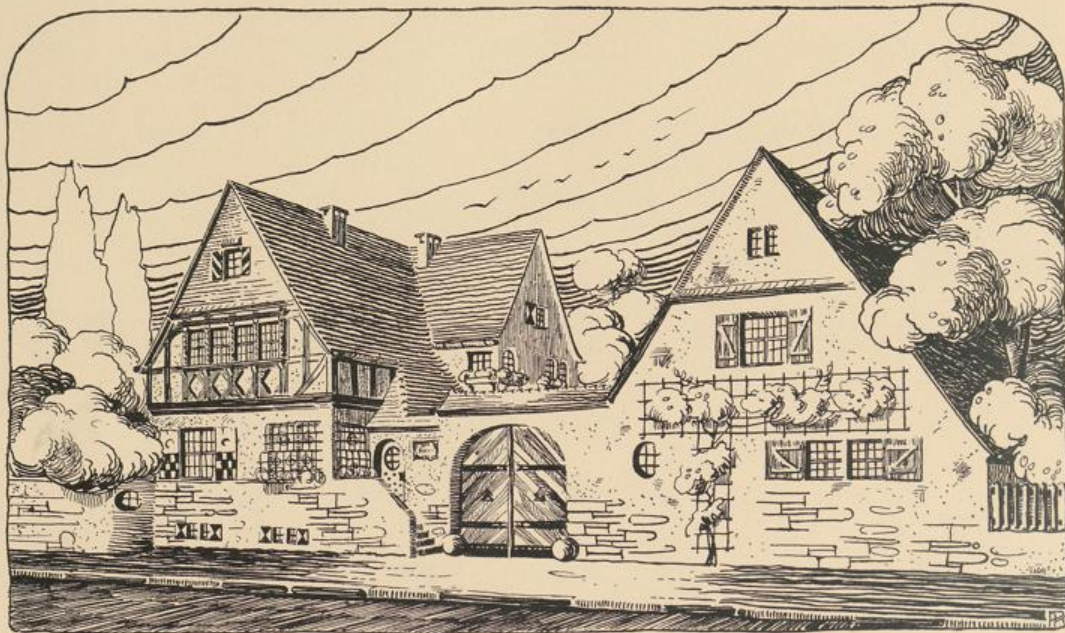

*Schaubild.*



*Westansicht.*

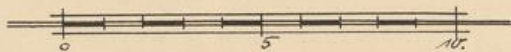

Bauernhaus mit getrennt liegenden Wirtschaftsräumen.

Architekt Philipp Kalm in Eltville a. Rh.



06  
WTR  
1000

EK 647  
K 211

Bauplanblätter:  
 1) 1:200 7,10 x 12,00 m 12 Bl. 13,10 x 11,40 m 1  
 2) 1:50 7,10 x 12,00 m 1 Bl.  
 3) 1:50 7,10 x 12,00 m 1 Bl.  
 4) 1:50 7,10 x 12,00 m 1 Bl.  
 5) 1:50 7,10 x 12,00 m 1 Bl.  
 6) 1:50 7,10 x 12,00 m 1 Bl.  
 7) 1:50 7,10 x 12,00 m 1 Bl.  
 8) 1:50 7,10 x 12,00 m 1 Bl.  
 9) 1:50 7,10 x 12,00 m 1 Bl.  
 10) 1:50 7,10 x 12,00 m 1 Bl.  
 11) 1:50 7,10 x 12,00 m 1 Bl.  
 12) 1:50 7,10 x 12,00 m 1 Bl.  
 13) 1:50 7,10 x 12,00 m 1 Bl.  
 14) 1:50 7,10 x 12,00 m 1 Bl.  
 15) 1:50 7,10 x 12,00 m 1 Bl.  
 16) 1:50 7,10 x 12,00 m 1 Bl.  
 17) 1:50 7,10 x 12,00 m 1 Bl.  
 18) 1:50 7,10 x 12,00 m 1 Bl.  
 19) 1:50 7,10 x 12,00 m 1 Bl.  
 20) 1:50 7,10 x 12,00 m 1 Bl.  
 Gesamtblätter 20 Bl.

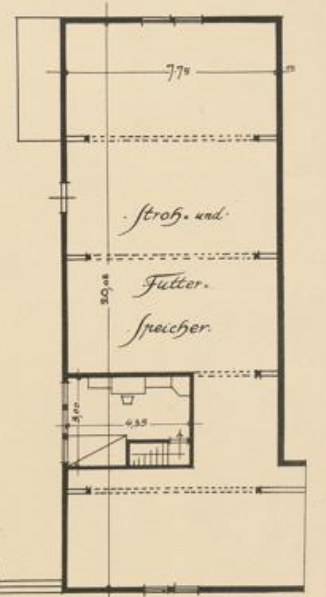
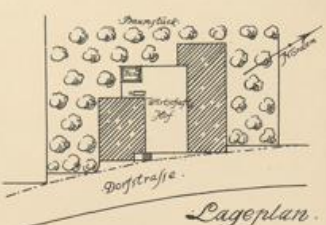
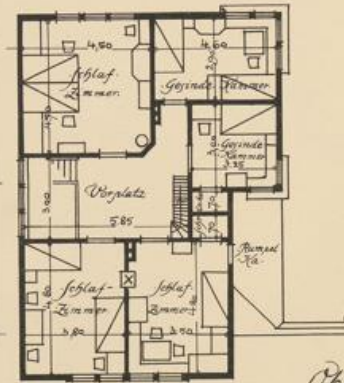
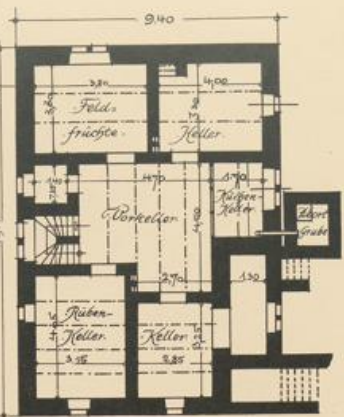
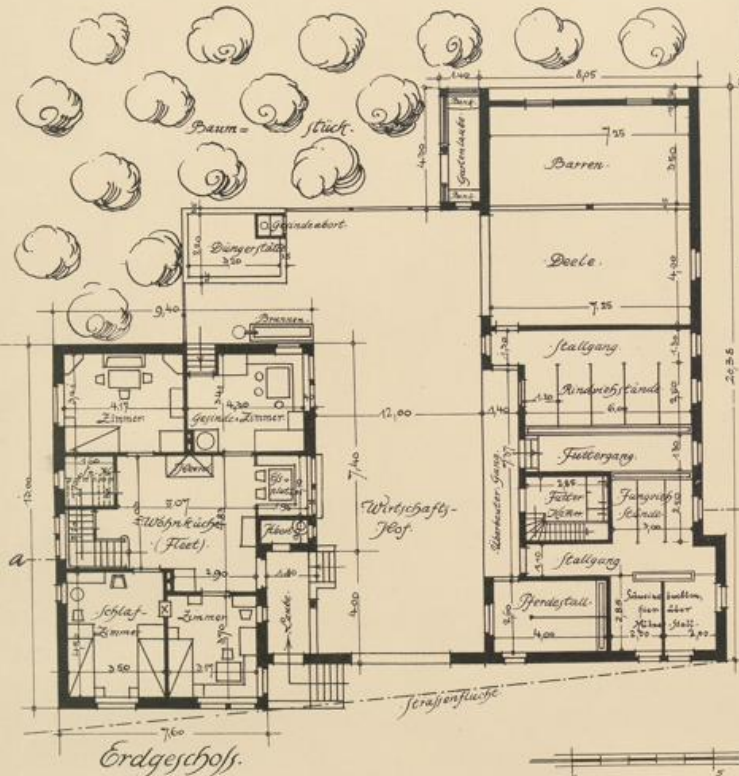

Bauernhaus mit getrennt liegenden Wirtschaftsräumen.

Architekt Philipp Kohn in Eitville a. Rh.



18  
17  
1000



*Strassenansicht.*

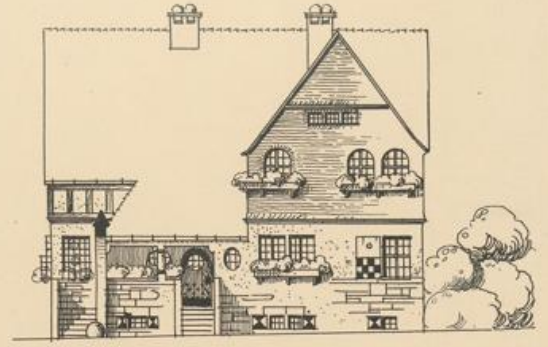

*Hofansicht.*

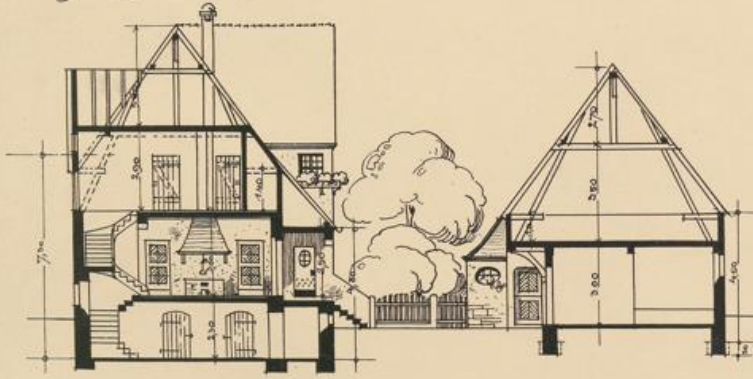

*Schnitt: a-b.*

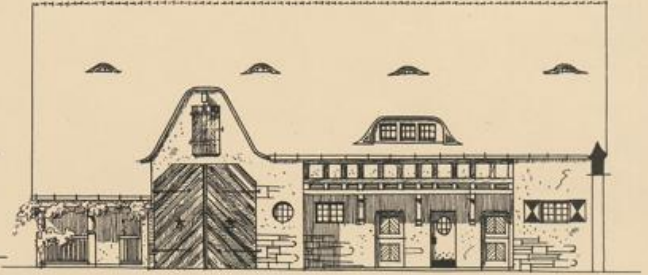

*Hofansicht der Oekonomie.*



Bauernhaus mit getrennt liegenden Wirtschaftsraumen.

Architekt Philipp Kahn in Eivilze a. Rh.

VERLAG VON WELLMANN & ALTMANN IN ERFURT UND LEIPZIG

1/11  
Ek 648  
v. 217



1000  
117  
8

Wettbewerb für den Regierungsbezirk Minden und das Fürstentum Schaumburg-Lippe.

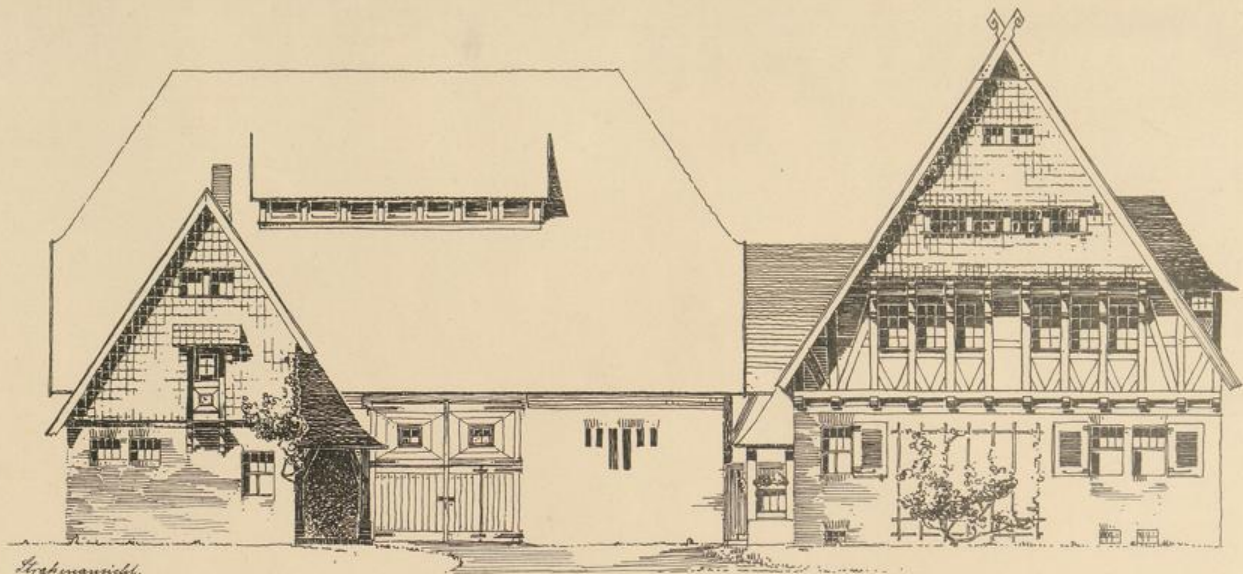

*Draufsicht.*

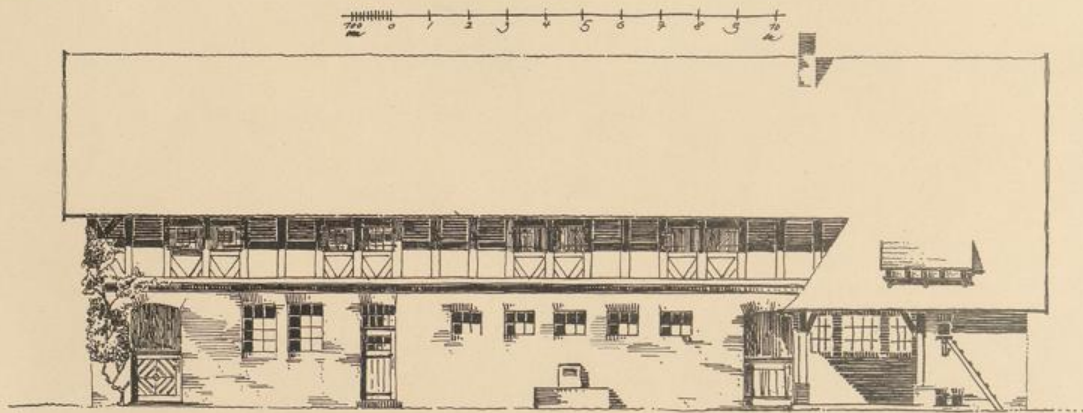

*Seitensicht.*



*Ansichtsbild.*

Bauernhaus mit getrennt liegenden Wirtschaftsräumen.

Architekten Frings und Heubach in Hannover





06  
WTD  
1000

Ev 647  
u D/I

Wettbewerb für den Regierungsbezirk Minden und das Fürstentum Schaumburg-Lippe

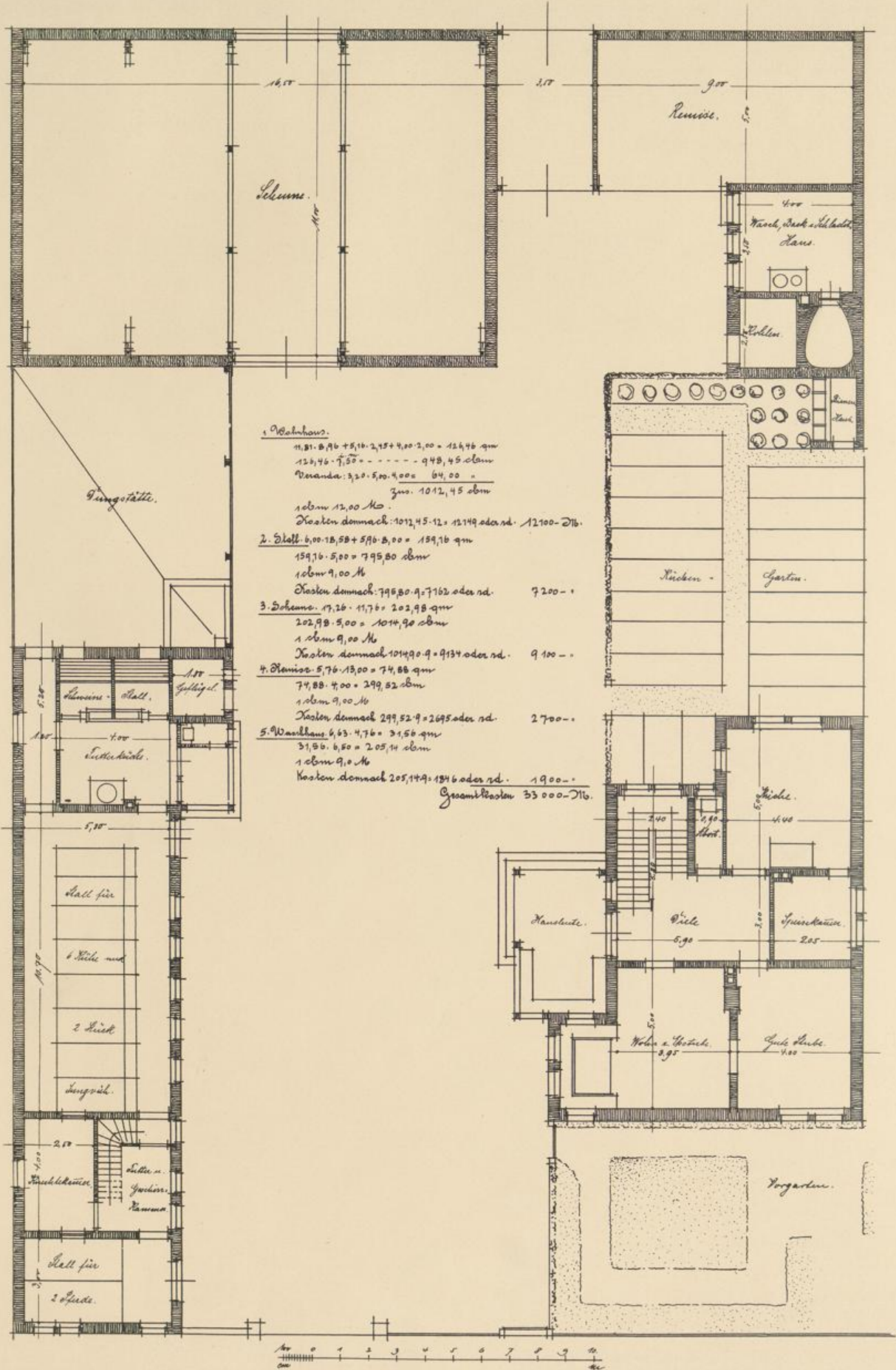

Bauernhaus mit getrennt liegenden Wirtschaftsräumen.

Architekten Frings und Heubach in Hannover



06  
WJQ  
1000

Ek 697  
K DII

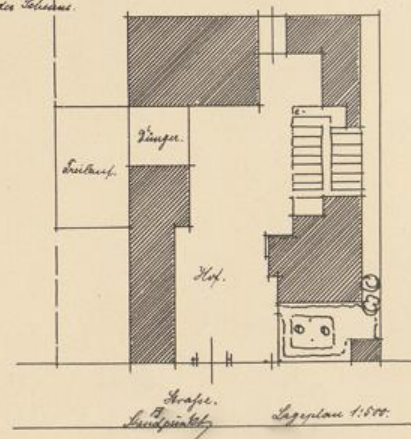
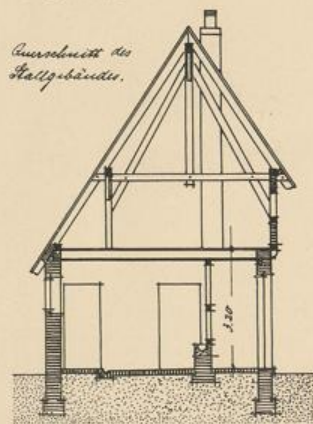
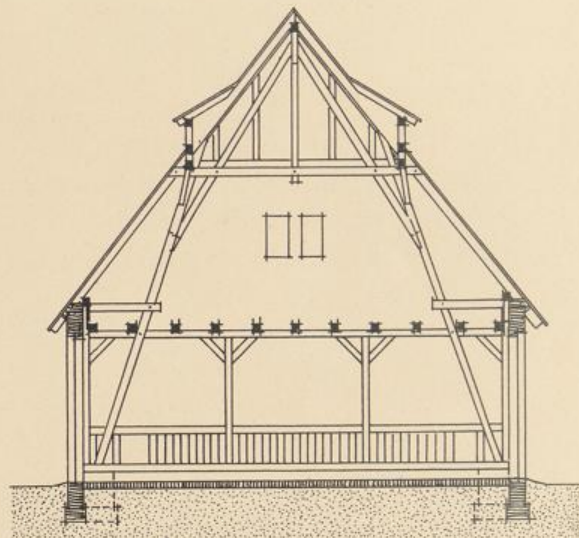
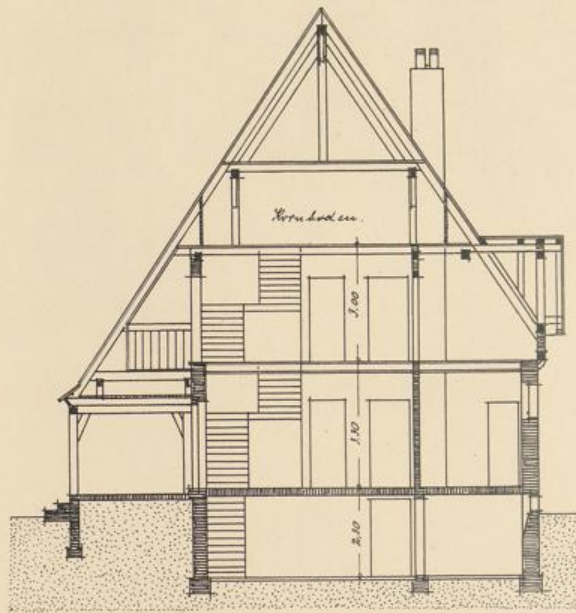
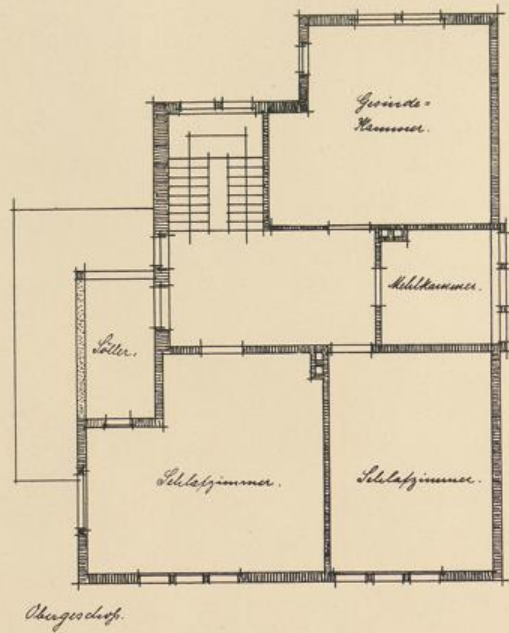

Bauernhaus mit getrennt liegenden Wirtschaftsräumen.

Architekten Frings und Heubach in Hannover



06  
WJQ  
1000

EK 647  
K 211