



**UNIVERSITÄTS-
BIBLIOTHEK
PADERBORN**

Universitätsbibliothek Paderborn

Rechenschaftsbericht des Rektorats

Universität Paderborn

Paderborn, Nachgewiesen 1983/87 - 1991/92

VIII. Anhang

urn:nbn:de:hbz:466:1-8519

Entwicklung der Studienstandorte Paderborn, Höxter, Meschede, Soest

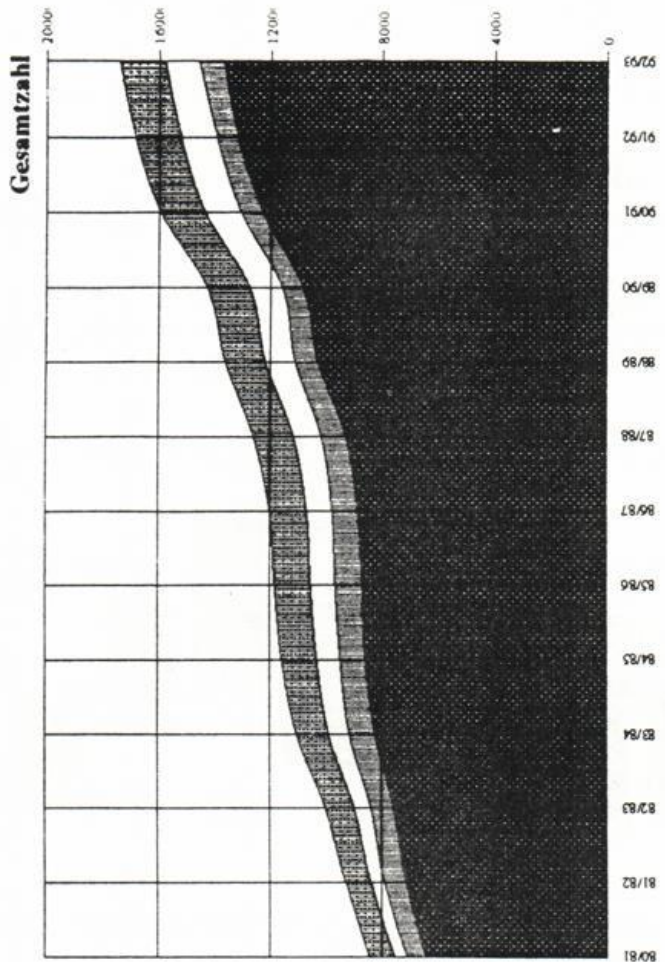
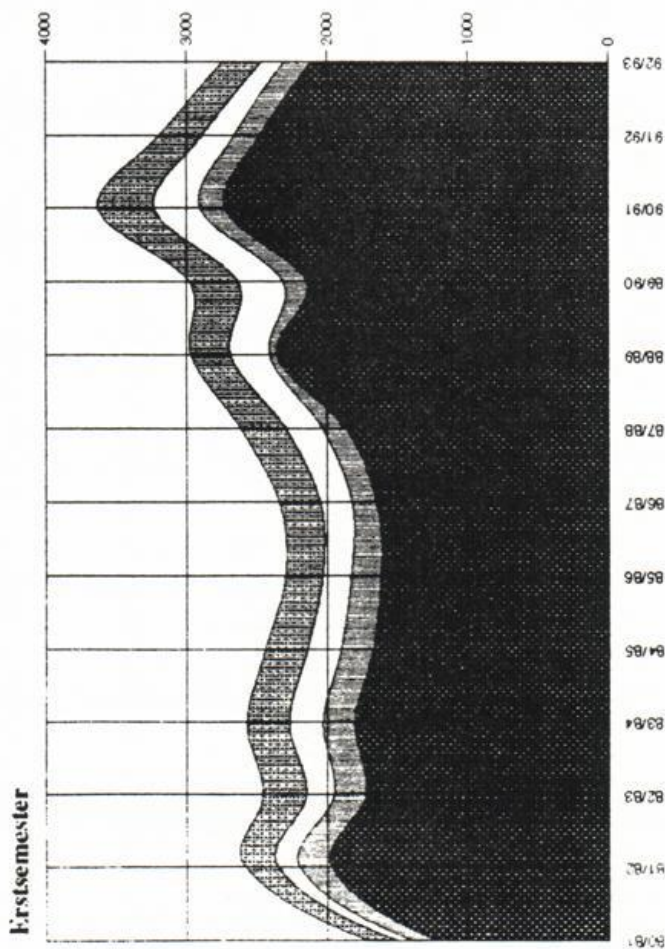

	Paderborn	Höxter	Meschede	Soest	Summe alle Standorte
80/81	1222	173	110	203	1708
81/82	1964	236	149	242	2321
82/83	1722	229	201	305	2457
83/84	1799	233	242	297	2571
84/85	1673	227	245	301	2446
85/86	1614	217	203	264	2298
86/87	1640	182	227	293	2342
87/88	1857	179	255	327	2618
88/89	2350	60	275	284	2969
89/90	2140	174	321	347	2982
90/91	2725	179	328	392	3624
91/92	2477	189	225	307	3198
92/93	2107	204	159	277	2747

	Paderborn	Höxter	Meschede	Soest	Summe alle Standorte
80/81	6439	683	422	920	8464
81/82	7116	789	486	896	9287
82/83	7553	827	596	1051	10027
83/84	8226	920	726	1152	11027
84/85	8544	940	832	1260	11576
85/86	8683	968	897	1291	11839
86/87	8822	944	906	1342	12014
87/88	9263	916	953	1435	12567
88/89	10277	848	1031	1451	13607
89/90	10805	783	1133	1542	14263
90/91	12266	790	1248	1636	15940
91/92	13155	798	1249	1632	16834
92/93	13675	900	1203	1625	17404

Quelle: Kap.-Summen-Statistik
Erstsemester: Neumatrikulierte einschl. Fachwechsler ohne Anrechnung vorheriger Studienleistungen (keine "Quereinsteiger" aus höheren Fachbereichen)
Gesamtzahl: Inmatrikulierte (einschl. Beurlaubte)

Entwicklung aller Studiengänge

Erstsemester

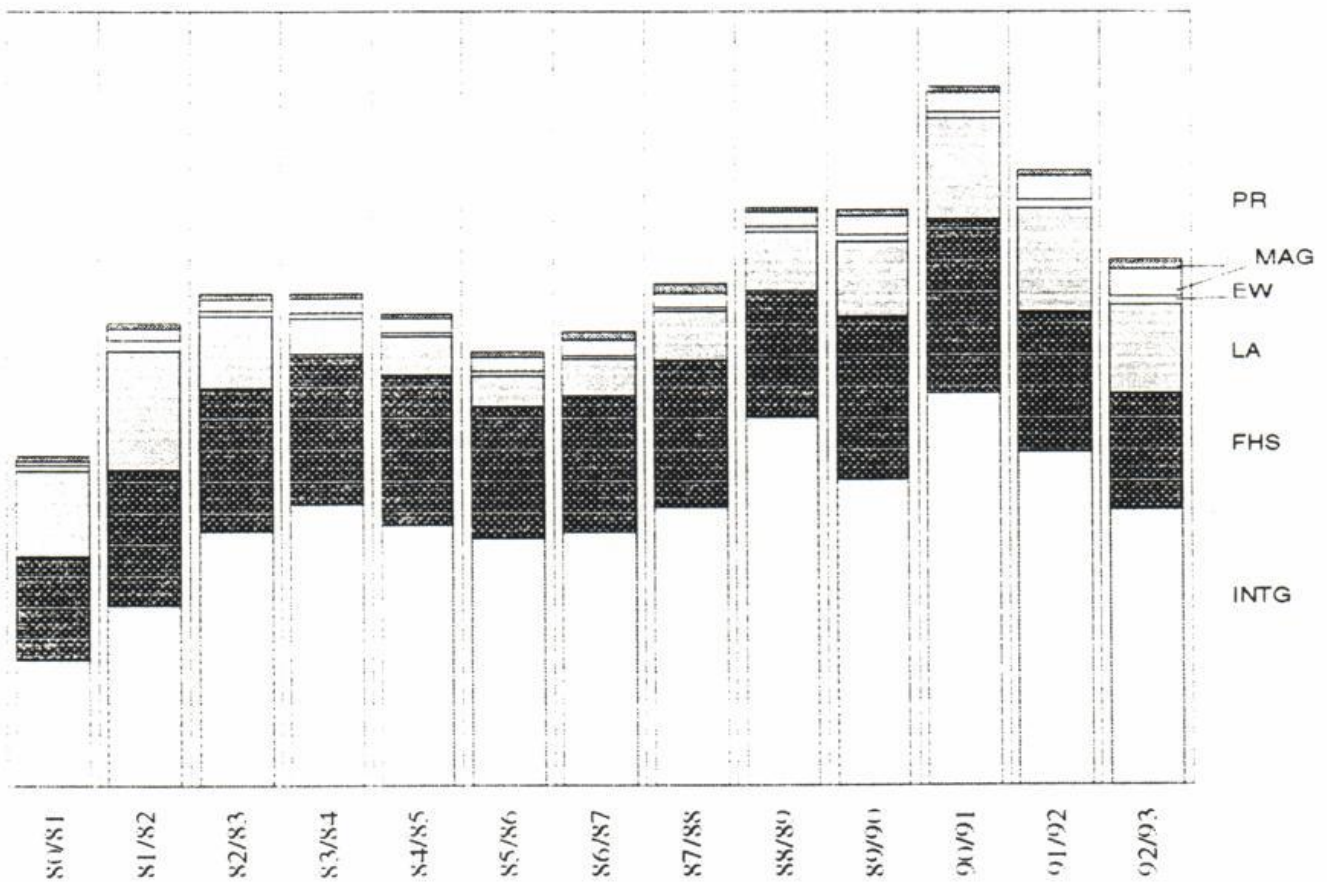

	INTG	FHS	LA	EW	MAG	PR	EGAB	SLIT	SW	SUMME
80/81	652	541	441	25	27	22				1708
81/82	938	701	615	48	65	25				2392
82/83	1322	735	373	23	64	31				2548
83/84	1459	772	190	25	75	25				2546
84/85	1355	773	194	19	73	28				2442
85/86	1282	684	152	21	78	26				2243
86/87	1318	702	185	17	80	47	1			2350
87/88	1441	761	257	14	73	50	5			2601
88/89	1904	655	303	26	76	21	16			3001
89/90	1584	841	387	35	95	34	6			2982
90/91	2028	899	521	31	101	33	6	0	7	3624
91/92	1726	720	536	46	120	30	8	3	12	3198
92/93	1429	597	456	42	143	48	15	3	14	2747

INTG = Integrierte Studiengänge FHS = Fachhochschul-Studiengänge LA = Lehramts-Studiengänge EW = Diplom-Pädagogik MAG = Magister Artium PR = Promotionen EGAB = Ergänzungs- und -Aufbaustudien; SLIT = Sprach- u. literaturwiss. Textverarbeitung SW = Dipl.-Sportwissenschaften

Quelle: Kap.-Summen-Statistik (VRZ): Erstsemester = Neumatrikulierte einschl. Fachwechsler ohne Anrechnung vorheriger Studienleistungen (keine "Quereinsteiger" aus höheren Fachsemestern); Gesamtzahl = Immatrikulierte (einschl. Beurlaubte) im 1. Studiengang (keine Studiengang-Fälle)

Entwicklung aller Studiengänge

Gesamtzahl

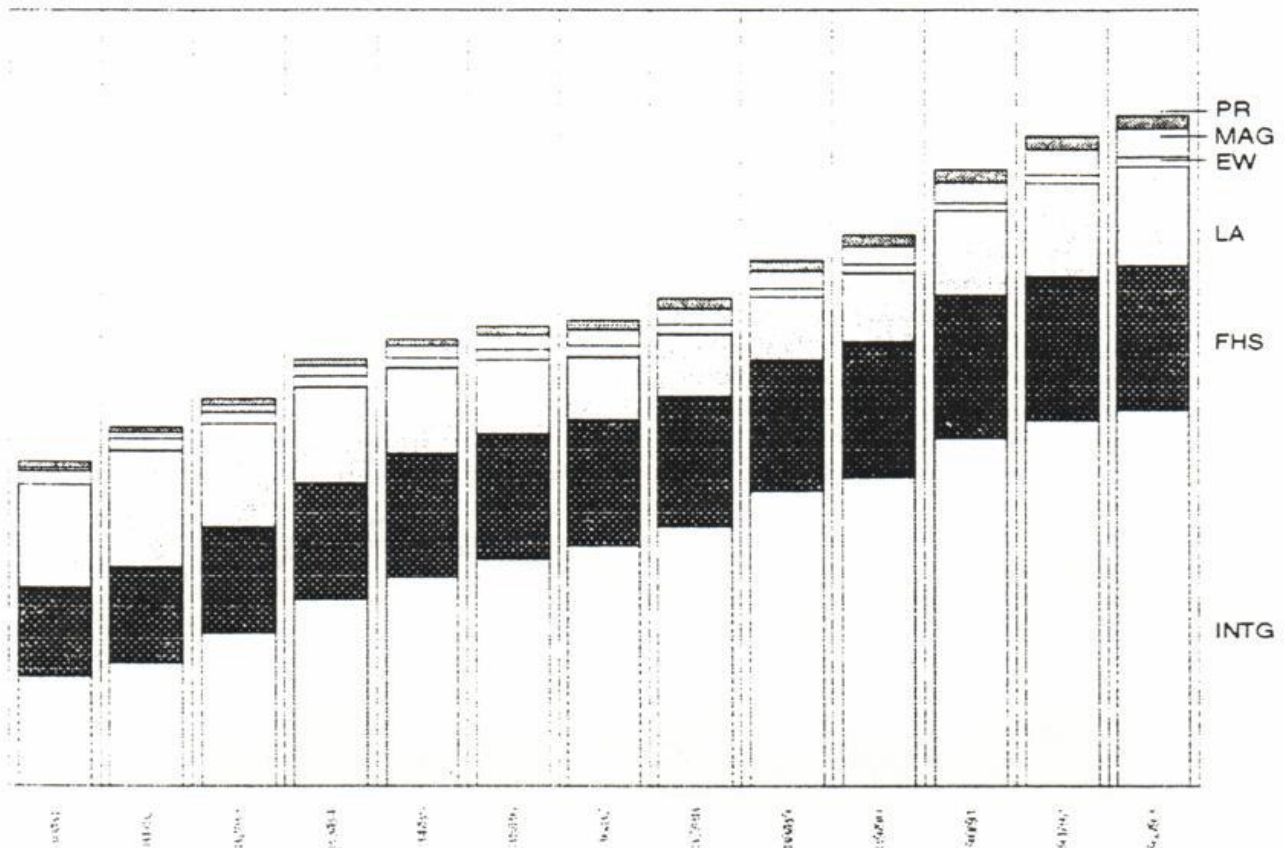

	INTG	FHS	LA	EW	MAG	PR	EGAB	SLIT	SW	SUMME
80/81	2840	2299	2662	336	84	162				8383
81/82	3184	2457	3037	314	138	143				9273
82/83	3970	2720	2669	296	188	163				10006
83/84	4835	2992	2469	285	262	161				11004
84/85	5392	3174	2209	264	311	179				11529
85/86	5842	3243	1905	264	368	222				11844
86/87	6212	3242	1629	265	409	251	5			12013
87/88	6702	3321	1642	238	411	271	9			12594
88/89	7624	3339	1648	213	446	294	38			13602
89/90	7979	3464	1794	193	487	304	43			14264
90/91	8961	3681	2166	207	537	335	41	1	13	15940
91/92	9437	3679	2403	246	629	360	38	3	39	16834
92/93	9696	3731	2550	248	713	359	51	4	52	17404

INTG = Integrierte Studiengänge FHS = Fachhochschul-Studiengänge LA = Lehramts-Studiengänge EW = Diplom-Pädagogik MAG = Magister Artium PR = Promotionen EGAB = Ergänzungs- und -Aufbaustudien; SLIT = Sprach- u. literaturwiss. Textverarbeitung SW = Dipl.-Sportwissenschaften

Quelle: Kap.-Summen-Statistik (VRZ): Erstsemester = Neuimmatrikulierte einschl. Fachwechsler ohne Anrechnung vorheriger Studienleistungen (keine "Quereinsteiger" aus höheren Fachsemestern); Gesamtzahl = Immatrikulierte (einschl. Beurlaubte) im 1. Studiengang (keine Studiengang-Fälle)

Entwicklung der Integrierten Studiengänge

Erstsemester

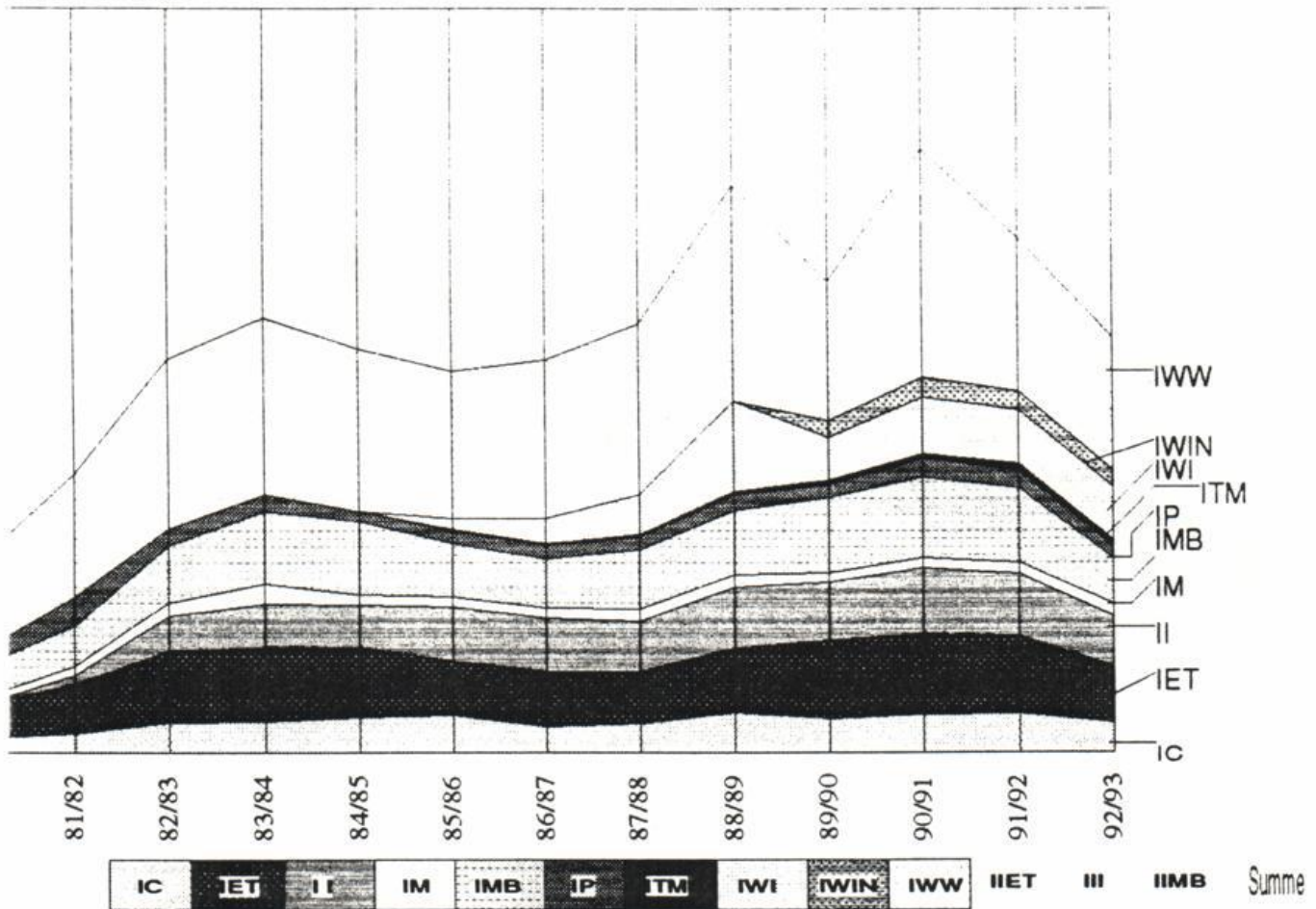

C = Chemie IET = Elektrotechnik II = Informatik IM = Mathematik IMB = Maschinenbau IP = Physik ITM = Technomathematik
WI = Wirtschaftsingenieurwesen IWIN = Wirtschaftsinformatik IWW = Wirtschaftswissenschaften I IET = Ingenieurinformatik/Elektrotechnik
II = Ingenieurinformatik/Informatik I IMB = Ingenieurinformatik/Maschinenbau

Quelle: Kap.-Summen-Statistik (VRZ) Erstsemester = Neumatrikulierte einschl. Fachwechsler ohne Anrechnung vorheriger Studienleistung
einschl. "Quereinsteiger" aus höheren Fachsemestern; Gesamtzahl = Immatrikulierte (einschl. Beurteilte) im 1. Studiengang

Entwicklung der Integrierten Studiengänge

Gesamtzahl

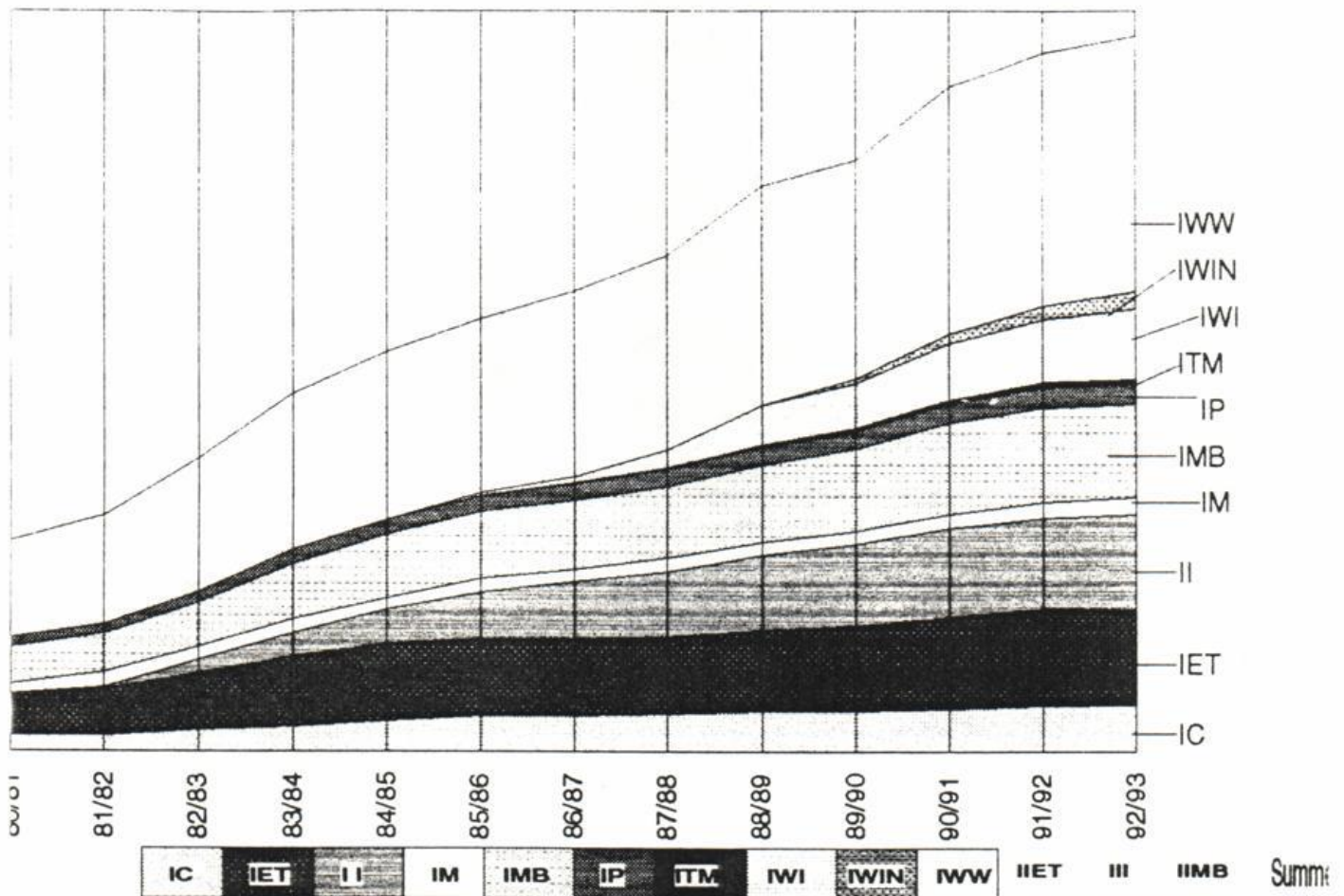

	IC	IET	II	IM	IMB	IP	ITM	IWI	IWIN	IWW	I IET	III	IIMB	Summe
80/81	210	563	0	140	486	131				1310				2840
81/82	212	624	30	203	520	132				1463				3184
82/83	283	777	182	172	601	153				1802				3970
83/84	334	943	321	187	742	208				2100				4835
84/85	408	1048	465	145	869	199	0	0		2258				5392
85/86	480	1038	627	183	919	210	3	40		2342				5842
86/87	472	1042	776	165	935	225	8	90		2499				6212
87/88	500	1049	879	187	966	234	16	246		2625				6702
88/89	543	1094	1013	178	1037	248	25	533		2953				7624
89/90	547	1141	1112	176	1112	242	33	611	67	2938				7979
90/91	576	1247	1192	189	1228	271	43	756	133	3326				8961
91/92	611	1307	1241	203	1282	282	61	846	185	3419				9437
92/93	619	1301	1292	219	1257	273	67	951	231	3455	12	14	4	9696

IC = Chemie IET = Elektrotechnik II = Informatik IM = Mathematik IMB = Maschinenbau IP = Physik ITM = Technomathematik
IWI = Wirtschaftsing.-Wesen IWIN = Wirtschaftsinformatik IWW = Wirtschaftswissenschaften I IET = Ingenieurinformatik/Elektrotechnik
III = Ingenieurinformatik/Informatik IIMB = Ingenieurinformatik/Maschinenbau

Quelle: Kap.-Summen-Statistik (VRZ) Erstsemester = Neumatrikulierte einschl. Fachwechsler ohne Anrechnung vorheriger Studienleist.
(keine "Quereinsteiger" aus höheren Fachsemestern); Gesamtzahl = Immatrikulierte (einschl. Beurlaubte) im 1. Studiengang

Entwicklung der Fachhochschul-Studiengänge Abteilung Höxter

Erstsemester

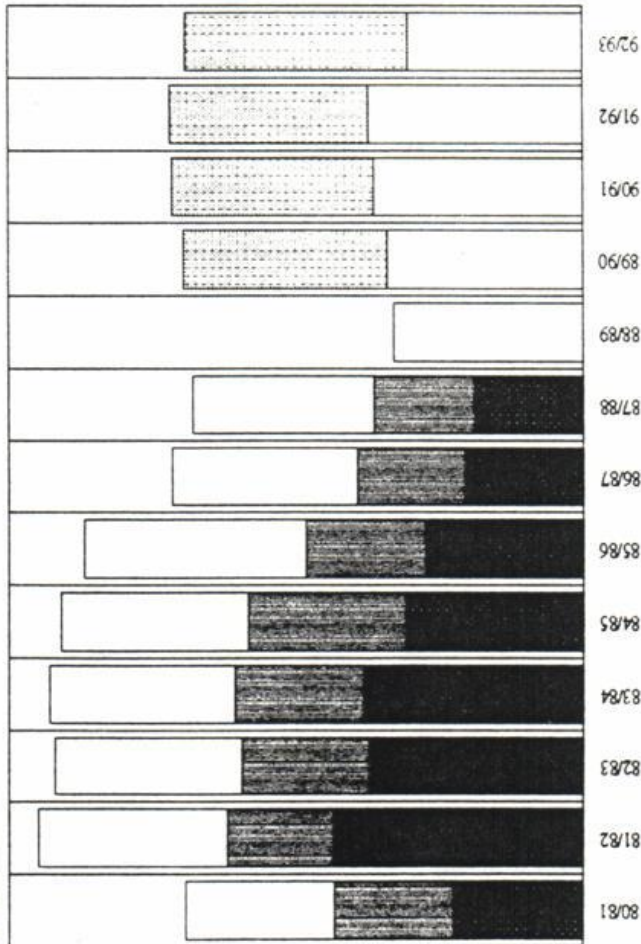

Gesamtzahl

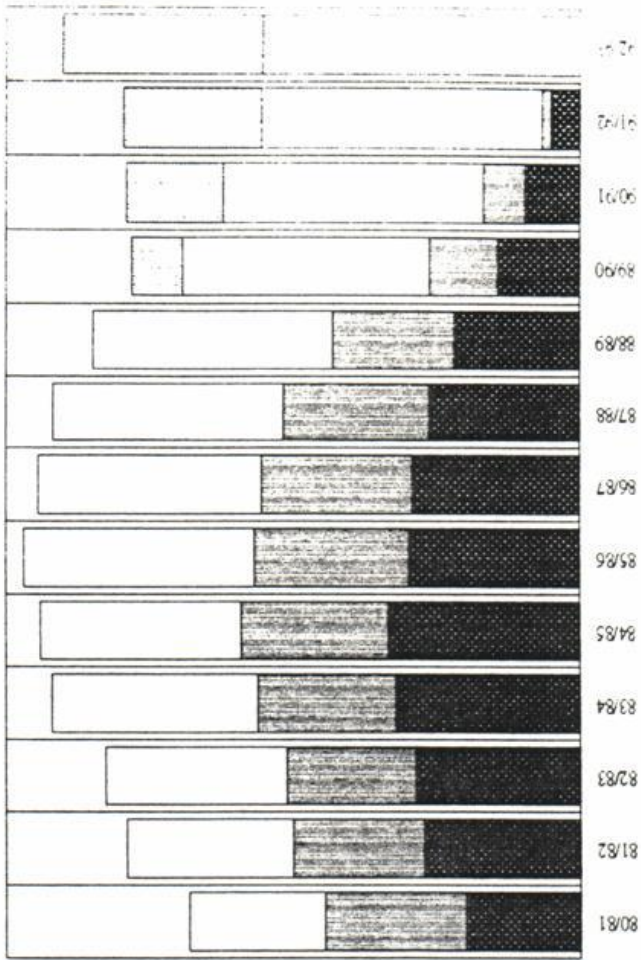

	Architektur	Bauing.-Wesen	Landespilger	Technischer Umweltschutz
80/81	56	52	65	
81/82	108	47	82	
82/83	92	57	81	
83/84	95	57	80	
84/85	77	69	81	
85/86	68	53	96	
86/87	51	47	81	
87/88	47	44	79	
88/89	0	0	82	0
89/90			85	89
90/91			91	88
91/92			93	87
92/93			76	97

	Architektur	Bauing.-Wesen	Landespilger	Technischer Umweltschutz
80/81	198	246	230	
81/82	270	231	289	
82/83	285	227	315	
83/84	319	244	357	
84/85	332	260	348	
85/86	297	272	399	
86/87	291	265	387	
87/88	262	254	402	
88/89	218	211	420	0
89/90	141	121	430	89
90/91	96	71	456	167
91/92	50	17	488	242
92/93			554	416

Quelle: Kap.-Summen-Statistik
Erstsemester:
Neumatrikulierte einchl. Fachwechsler ohne
Anrechnung vorheriger Studienleistungen (keine
"Quereinsteiger" aus höheren Fachsemestern)
Gesamtzahl:
Immatrikulierte (einachs. Beurteilung) am
1. Studiengang

Entwicklung der Fachhochschul-Studiengänge Abteilung Meschede

Erstsemester

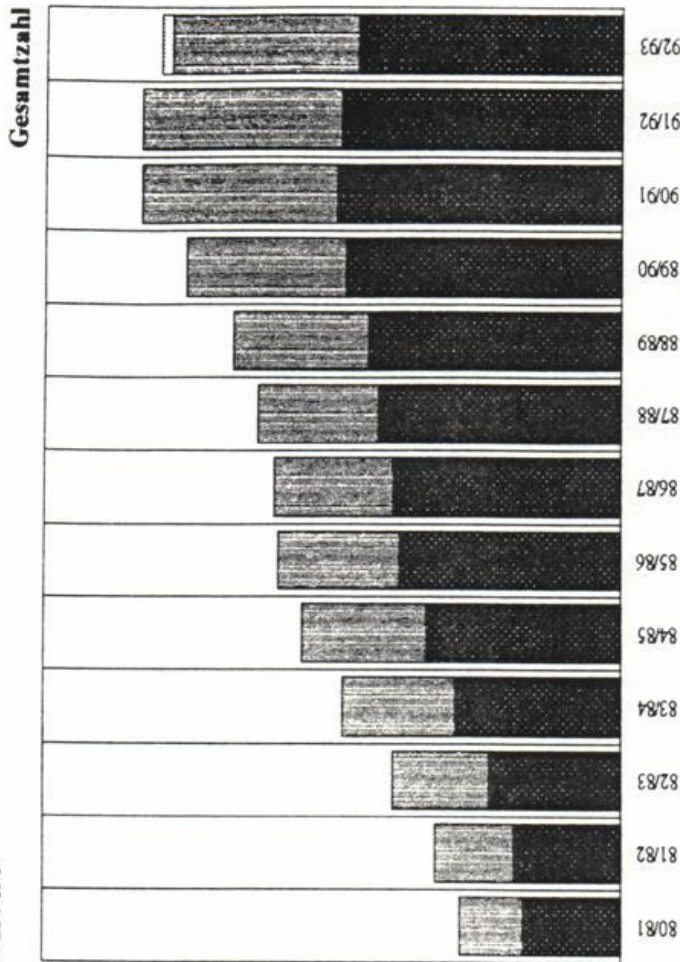
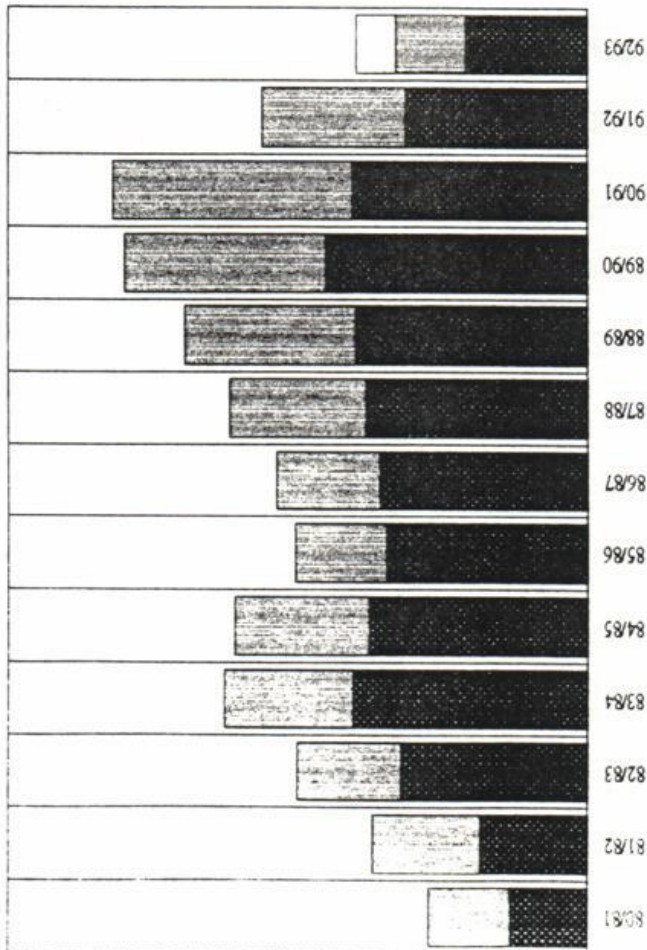

Jahr	Elektrotechnik	Maschinenbau	Wirtschafts.-Ing.
80/81	53	57	
81/82	74	75	
82/83	129	72	
83/84	163	89	
84/85	151	94	
85/86	139	64	
86/87	144	72	
87/88	153	95	
88/89	160	119	
89/90	181	139	
90/91	163	165	
91/92	126	100	
92/93	84	49	27

Jahr	Elektrotechnik	Maschinenbau	Wirtschafts.-Ing.
80/81	255	167	
81/82	277	209	
82/83	343	253	
83/84	431	299	
84/85	507	325	
85/86	578	319	
86/87	593	314	
87/88	634	316	
88/89	661	355	
89/90	719	415	
90/91	744	506	
91/92	734	516	
92/93	691	486	27

Quelle:
Kap.-Summen-Statistik
Erstsemester:
Neumatrikulierte einjähr. Fachwechsler ohne
Anrechnung vorheriger Studienleistungen (keine
"Quereinsteiger" aus höheren Fachsemestern)
Gesamtzahl:
Immatrikulierte (einjähr. Beurteilung) im
I. Studiengang

Entwicklung der Fachhochschul-Studiengänge Abteilung Soest

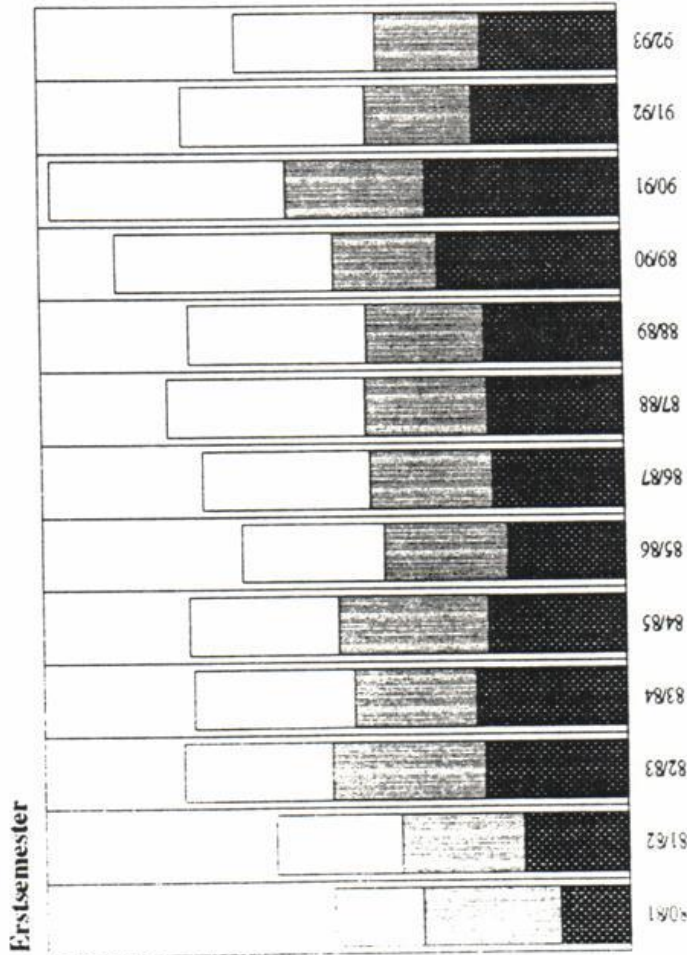
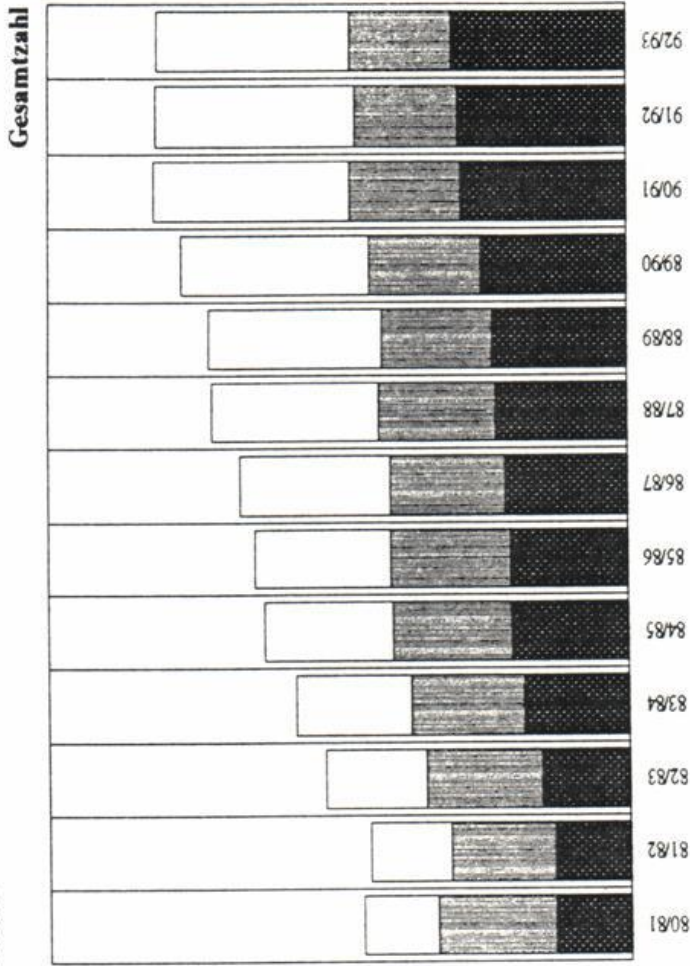

	Elektrotechnik	Landbau	Maschinenbau
80/81	47	95	61
81/82	71	84	87
82/83	97	106	102
83/84	103	84	111
84/85	94	104	103
85/86	80	85	99
86/87	90	85	116
87/88	93	85	136
88/89	94	82	123
89/90	126	73	149
90/91	134	97	161
91/92	101	74	127
92/93	94	73	98

Quelle:
Kap.-Summen-Statistik

Erasmus:
Neumatrikulierte einsch. Fachwechsler ohne
Anrechnung vorheriger Studienleistungen (keine
"Quereinsteiger" aus höheren Fachsemestern)

Gesamtzahl:
Immatrikulierte (einschl. Beurlaubte) am
1. Studientag

	Elektrotechnik	Landbau	Maschinenbau
80/81	257	410	255
81/82	256	362	278
82/83	298	403	350
83/84	362	390	401
84/85	399	415	446
85/86	404	419	468
86/87	421	399	522
87/88	452	409	577
88/89	465	385	601
89/90	502	390	651
90/91	572	390	675
91/92	582	360	688
92/93	604	356	665

Entwicklung der Ergänzungs- und Aufbaustudien

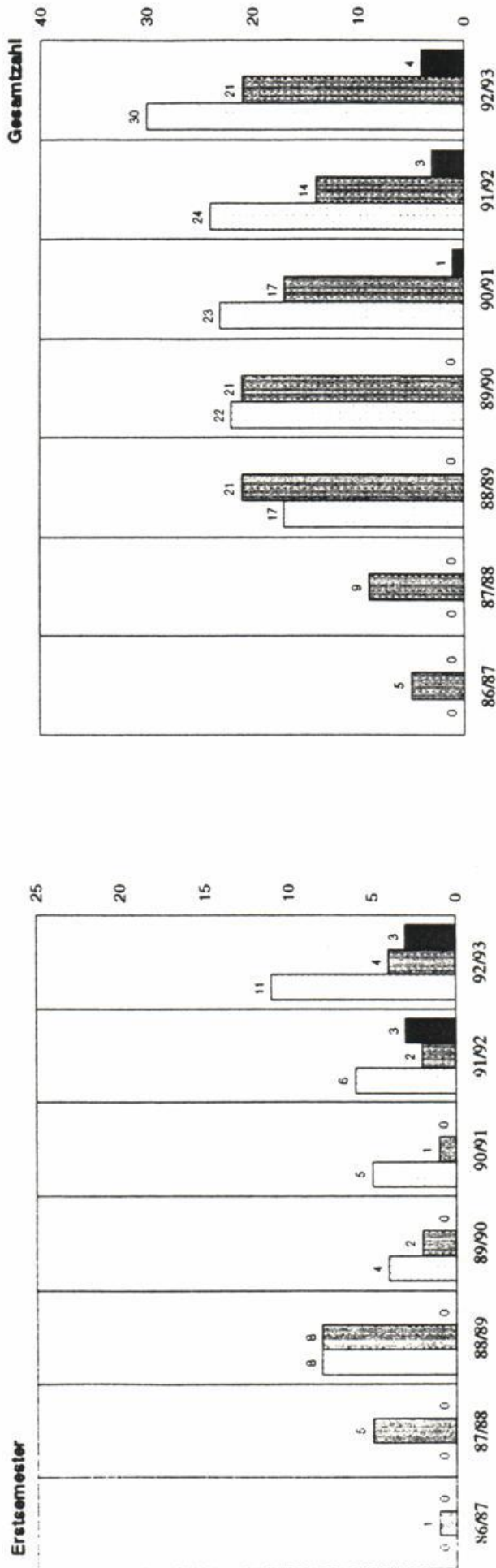

EET

Year	EET	EMB	SLIT
86/87	0	1	0
87/88	0	5	0
88/89	8	8	0
89/90	4	2	0
90/91	5	1	0
91/92	6	2	3
92/93	11	4	3

EET

Year	EET	EMB	SLIT
86/87	0	5	0
87/88	0	9	0
88/89	17	21	0
89/90	22	21	0
90/91	23	17	1
91/92	24	14	3
92/93	30	21	4

Quelle:
K.p. Summen-Statistik

Erstsemester:
Neuimmatriulierte einachtl. Fachwechsler ohne
Aurechnung vorheriger Studienleistungen (keine
"Quereinläufer" aus höheren Fachsemestern)

Gesamtzahl:
Immatriulierte (einachtl. Bourisubbe)

EET = Ergänzungsstudium Elektrotechnik
EMB = Ergänzungsstudium Maschinenbau
SLIT = Sprach- u. Literaturwiss.; Informations- u. Textverarbeitung

Entwicklung der Promotionsstudien - Erstsemester und Gesamtzahl -

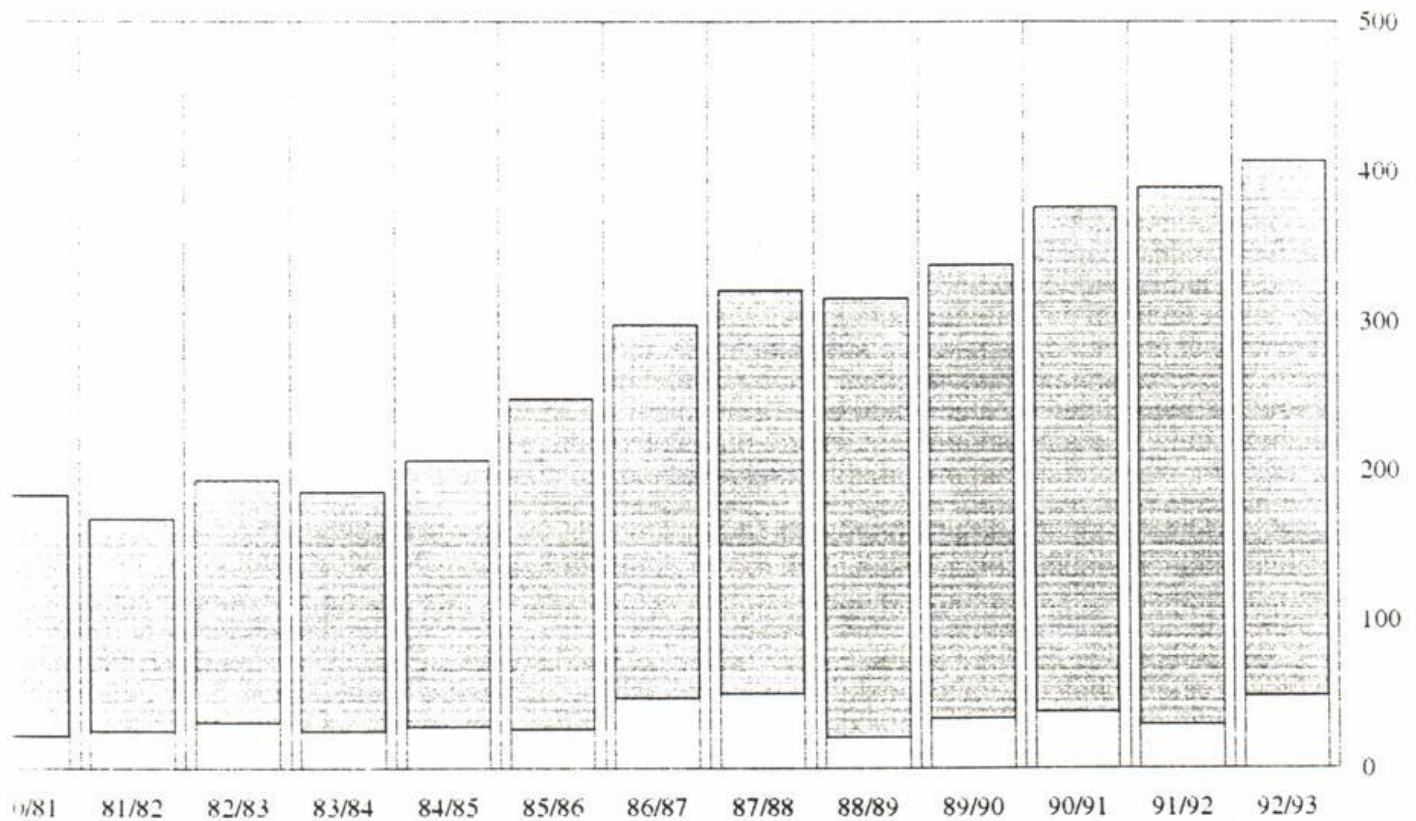

	Erstsemester	Gesamtzahl
80/81	22	162
81/82	25	143
82/83	31	163
83/84	25	161
84/85	28	179
85/86	26	222
86/87	47	251
87/88	50	271
88/89	21	294
89/90	34	304
90/91	38	338
91/92	30	360
92/93	48	359

Autoren

Nachstehenden Autoren wird für die freundliche Mithilfe bei der Erstellung des Rechenschaftsberichts 1991/92 gedankt:

Herr Prof. Dr. Richard - Rektor	- Entwicklung im Überblick
Frau Dr. Backer/Herr Schalück - Dez. 2	- Forschung, Struktur Uni-GH, Forschungsschwerpunkte
Herr Prof. Dr. Rammig - FB 17	- Cadlab, Schaltungsentwurf
Herr Prof. Dr. Gausemeier - HNI	- Heinz Nixdorf Institut
Herr Prof. Dr. Benseler - FB 1	- Lukács-Institut, Erwägungskultur
Herr Prof. Dr. Apel - FB 3	- Zentrum für Kulturwissenschaften
Herr Bauer - FB 17	- PC ²
Herr Prof. Dr. Fuchssteiner - FB 17	- Automath, Informationstechnik
Herr Prof. Dr. Lückel - FB 10	- Automatisierungstechnik
Herr Prof. Dr. Monien - FB 17	- Paralleles Rechnen
Herr Prof. Dr. Kastens - FB 17	- Softwaretechnologie
Herr Prof. Dr. Fischer - FB 5	- Wirtschaftsinformatik
Herr Prof. Dr. Sohler - FB 6	- Optoelektronik
Herr Prof. Dr. Mroczynski - FB 14	- Optoelektronik
Herr Prof. Dr. Hartmann - FB 14	- Mustererkennung
Herr Prof. Dr. Dangelmeier - FB 5	- CIM/CAD
Herr Lindert - FB 13	- Umwelt, Mensch und Technik
Herr Prof. Dr. Bitter - FB 18	- Umwelt, Mensch und Technik
Frau Immig Broer - ZfK	- Zentrum für Kulturwissenschaften
Herr Prof. Dr. Liesen - FB 2	- Sportmedizin
Frau Pilgrim - Frauenbeauftragte	- Frauenforschung
Herr Dr. Tiggesbäumker - FB 3	- Projekt Corvey
Herr Prof. Dr. Keil-Slawik - FB 17	- Informatik und Gesellschaft
Herr Prof. Dr. Hahn - FB 10	- Werkstoff- und Fügetechnik
Herr Prof. Dr. Spaeth - FB 6	- Festkörperphysik/Halbleitertechnologie
Herr Prof. Dr. Potente - FB 10	- Kunststofftechnik/Polymertechnologie
Herr Prof. Dr. Voss - FB 14	- Elektrische Energieversorgung
Herr Brakhane - Dez. 3	- Promotionen und Habilitationen
Herr Neuber - Dez. 3	- Graduiertenförderung
Herr Czerwinski - Dez. 2	- Statistiken Entwicklung, Großgeräte
Herr Mandel - Dez. 2	- Studium und Lehre
Herr Dr. Orlob - FB 17	- Brückenkurs Mathematik
Herr Dr. Braun - FB 3	- Brückenkurse Deutsch und Englisch
Herr Prof. Dr. Gnutzmann - FB 3	- Betriebseinheit Sprachlehre
Frau Rehling - Dez. 3	- Entwicklung der Studiengänge
Frau Lippe - Dez. 3	- Studienabschlüsse in integrierten Studiengängen
Herr Barckow - Bibliothek	- Universitätsbibliothek
Herr Dr. Höppner - Bibliothek	- Universitätsbibliothek
Herr Dr. Sievert - AVMZ	- Audiovisuelles Medienzentrum
Frau Sievers - ZSB	- Zentrale Studienberatung
Herr Dr. Fries - HRZ	- Hochschulrechenzentrum
Herr Schmiemann - Uniconsult	- Kontaktstelle für Informationstransfer
Frau Brünink - Uniconsult	- Kontaktstelle für Informationstransfer
Herr Seel - Messebeteiligung	- Messen und Ausstellungen
Herr Szolnoki - Pressestelle	- Öffentlichkeitsarbeit
Herr Thiele - Dez. 3	- Hochschulsport
Frau Dr. Drovs-Senfilo - AAA	- Internationale Beziehungen
Herr Kaeder - Dez. 4	- Haushalt/Personelle Ressourcen
Herr Kretschmer - Dez. 1	- Haushalt/Sachmittelbereich
Herr Petersen - Dez. 5	- Baumaßnahmen, Bauunterhaltungsmaßnahmen
Herr Plato - Dez. 2	- Planung und Entwicklung

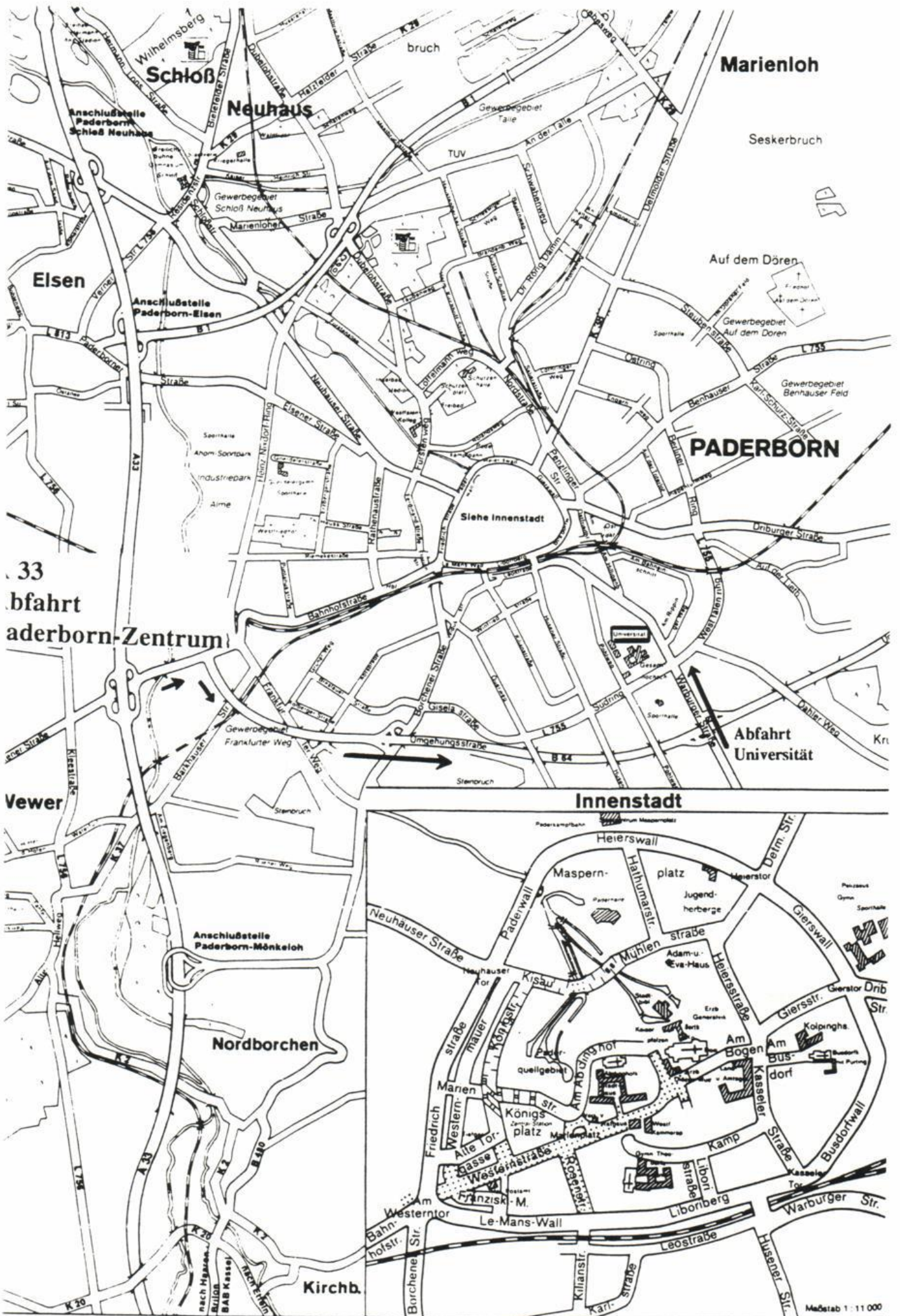

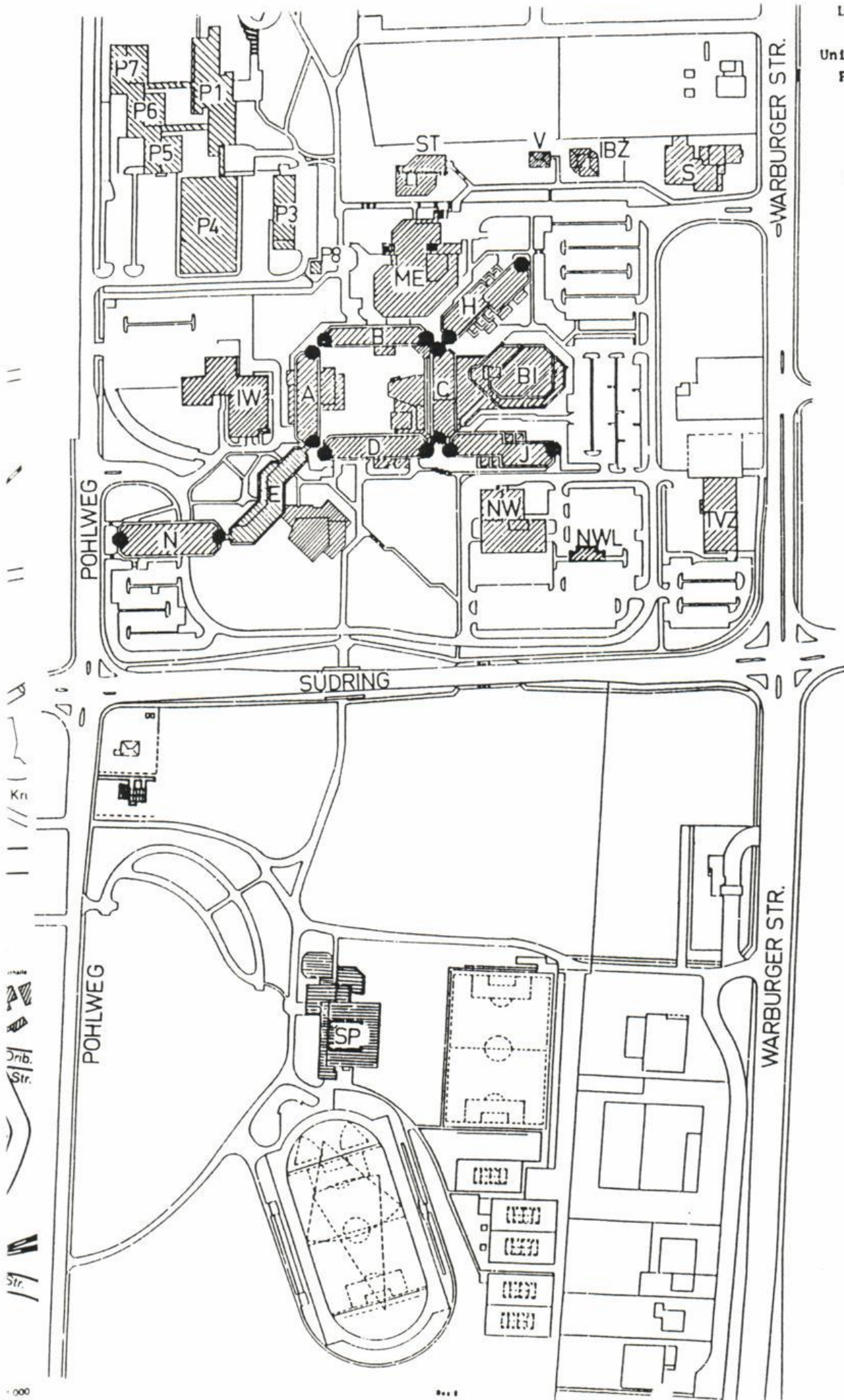

000

100 m

