



**UNIVERSITÄTS-  
BIBLIOTHEK  
PADERBORN**

## **Universitätsbibliothek Paderborn**

### **Personal- und Vorlesungsverzeichnis für die Universität Paderborn**

**Universität Paderborn**

**Worms, SS 1980 - WS 2006/07(2006)**

Wintersemester 2006/07

**urn:nbn:de:hbz:466:1-8182**

2006/07

Personal- und Vorlesungsverzeichnis  
Wintersemester 2006/07



**UNIVERSITÄT PADERBORN**  
*Die Universität der Informationsgesellschaft*



# Damit Ihnen im Studium nicht die Mittel ausgehen.

Sparkassen-Bildungskredit.



Bevor Ihr Studium zu kurz kommt, kommen Sie lieber zu uns. Denn mit dem Sparkassen-Bildungskredit erhalten Sie die gewünschte Finanzierung und bleiben flexibel bei der Rückzahlung. Mehr Informationen dazu in Ihrer Geschäftsstelle und unter [www.sparkasse.de](http://www.sparkasse.de). **Wenn's um Geld geht – Sparkasse.**



**Universität Paderborn**

Die Universität der Informationsgesellschaft

# Personal- und Vorlesungsverzeichnis

für die Universität Paderborn

Zentraladresse: Warburger Str. 100, 33098 Paderborn

Großkunden-Nr.: 33095 Paderborn

Telefon: bei Vermittlung (0 52 51) 60-0

bei Durchwahl (0 52 51) 60-...

Telefax: (0 52 51) 60-25 19

Internet: [www.uni-paderborn.de](http://www.uni-paderborn.de)





# Wissen erleben

Die **Thalia-Buchhandlung in der Westernstraße** ist Ihr Spezialist für Studienliteratur. Hier finden Sie auf großzügigen 2.500 m<sup>2</sup> alles, was Sie brauchen. Wir präsentieren Ihnen eine große Auswahl an Semesterliteratur – vom wissenschaftlichen Fachbuch bis hin zu den aktuellen Titeln für alle Studienrichtungen. Wir führen, was Sie suchen oder besorgen es ganz schnell.

Den Ausgleich zum Studium bieten unterhaltsame Bücher aus unserem großen Sortiment. Genau das Richtige, um entspannt in die nächste Vorlesung zu gehen! In unserem gemütlichen Café können Sie in Ruhe schmökern oder probelesen und die angenehme Atmosphäre genießen.

Nutzen Sie unsere Kompetenz für Studium, Weiterbildung, Beruf, Hobby und Freizeit.

## Kommen Sie vorbei.

Wir freuen uns auf Sie und beraten Sie gern.

### Thalia-Buchhandlung

Westernstraße 2

33098 Paderborn

Tel. 05251/87306-0

[thalia.paderborn@thalia.de](mailto:thalia.paderborn@thalia.de)





**\_INFRASTRUKTUR-PROTOKOLL**

\_TAG 12: Keiner kriegt seine Antworten in Echtzeit. Eine Zusammenarbeit ist unmöglich. Unkontrolliertes öffentliches Instant Messaging ist ein Sicherheitsalptraum. Till hat einen „Kollaborationsbeschleuniger“ besorgt. Da hab' ich gesagt, dass es eher wie eine Kanone aussehe. Darauf hat er gemeint, ich hätte keine Phantasie.

\_TAG 14: Die Antwort: IBM Lotus Sametime 7.5. Das ist nicht einfach nur Instant Messaging und Web-Conferencing, es ist eine bezahlbare Plattform, um Ihr Unternehmen in Echtzeit zu leiten. Es ist verschlüsselt. Es hat jede Menge Funktionen, wie VoIP und Location Awareness. Und es arbeitet nahtlos mit den führenden öffentlichen Netzwerken für Instant Messaging zusammen. Alle kriegen jetzt ihre Antworten in Echtzeit.

\_Wir haben sogar die meisten unserer Mitarbeiter wieder gefunden.



**Lotus**

Laden Sie sich eine Demo von Lotus Sametime 7.5 herunter:  
[IBM.COM/TAKEBACKCONTROL/SAMETIME/DE](http://IBM.COM/TAKEBACKCONTROL/SAMETIME/DE)

IBM, das IBM Logo, Lotus, Sametime und TAKE BACK CONTROL sind Marken oder eingetragene Marken der International Business Machines Corporation in den Vereinigten Staaten und/oder anderen Ländern. Andere Namen von Firmen, Produkten und Dienstleistungen können Marken oder eingetragene Marken ihrer jeweiligen Inhaber sein. © 2006. IBM Corporation. Alle Rechte vorbehalten. O&M IBM SW 40/06



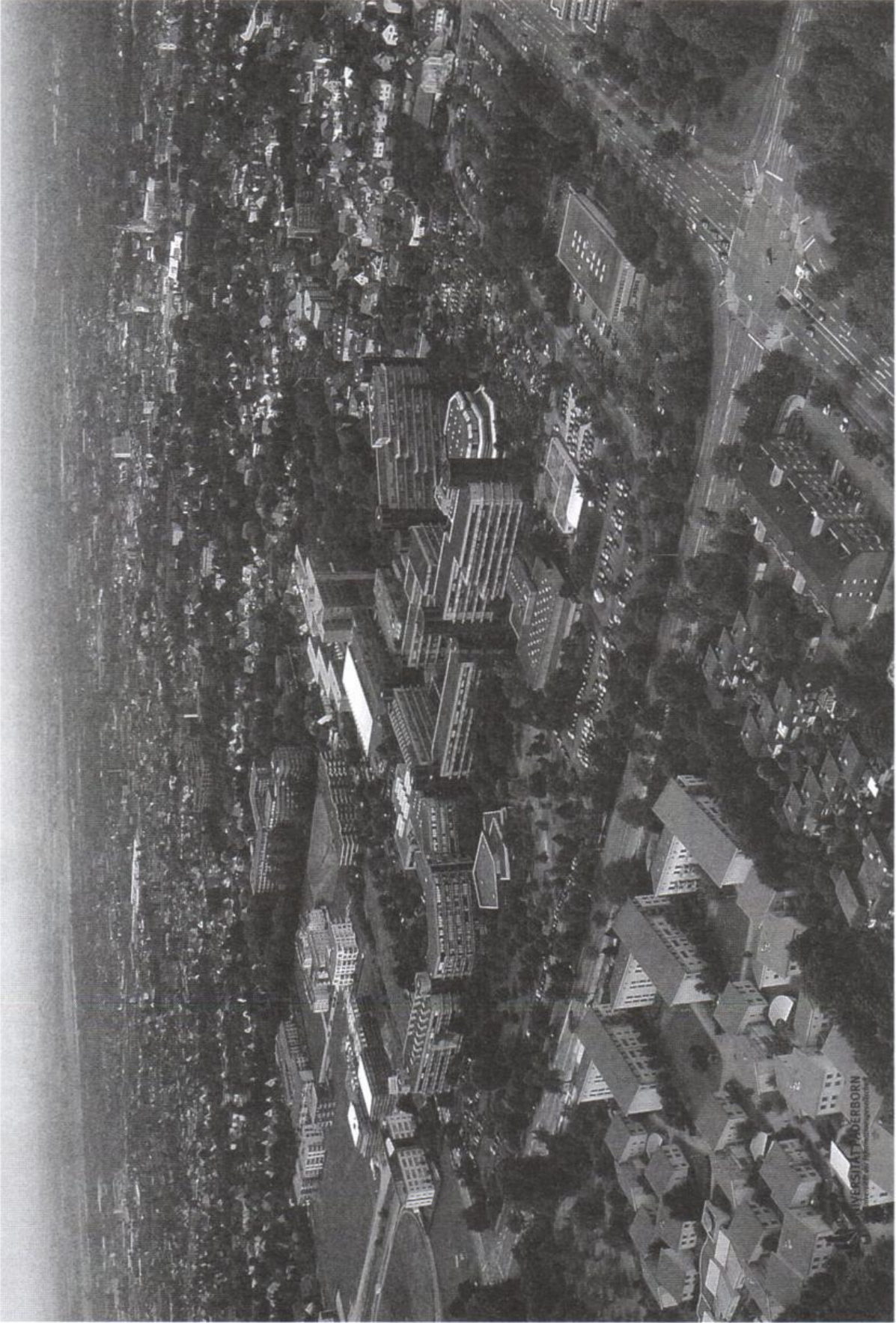

Luftbild des Campus der Universität und der Stadt Paderborn, 03.07.05 (Foto: Tibor Szolnoki)



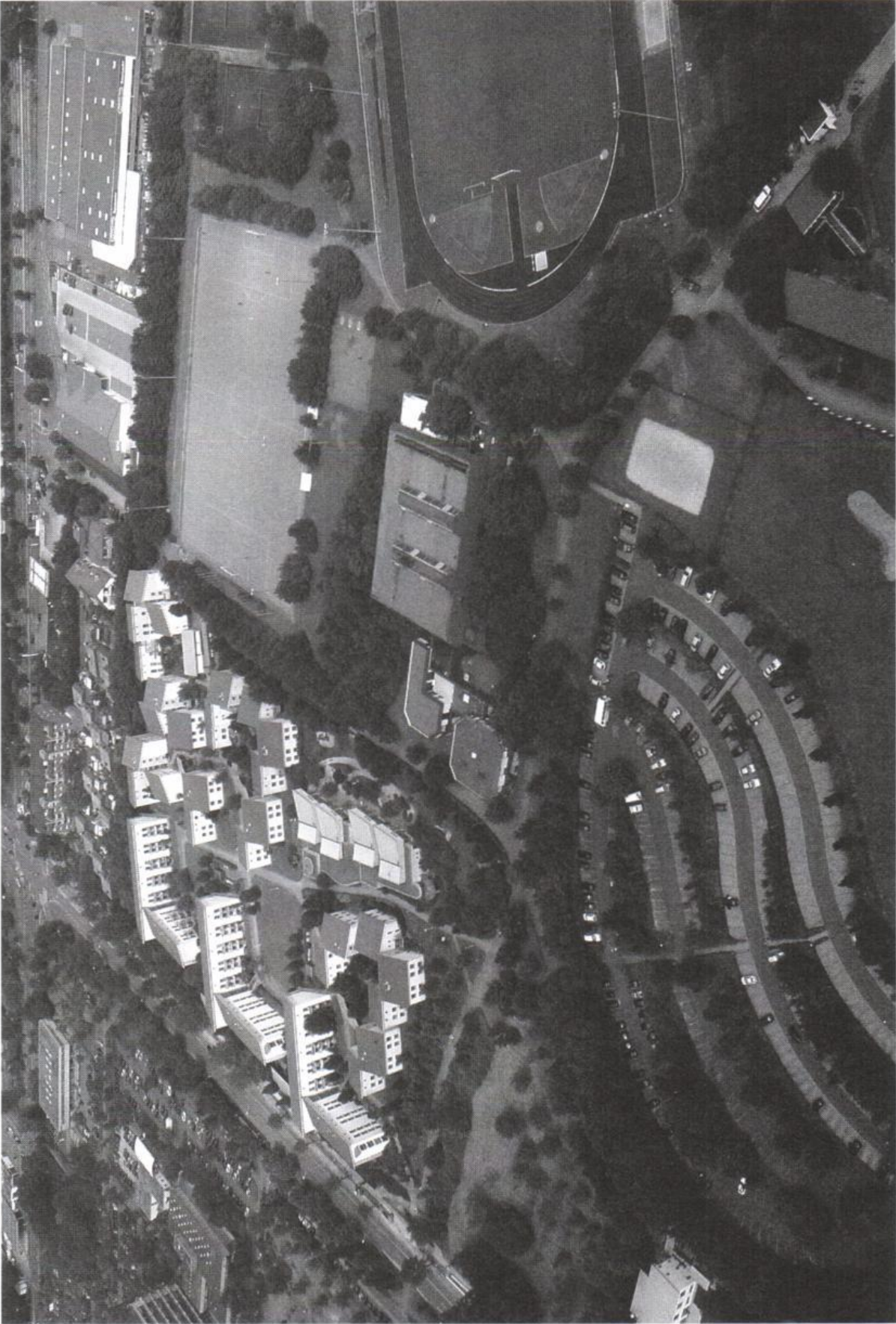

Luftbild des Studentenwohnheims Vogeliusweg, der Sportanlagen und der Folfakademie der Universität Paderborn (Foto: Tibor Szolnoki)



- Herausgeber **Universität Paderborn**  
Warburger Straße 100, 33098 Paderborn,  
Tel.: (0 52 51) 60-0
- Redaktion **Zentralverwaltung**, Beate Pietsch  
Tel.: (0 52 51) 60-28 05
- Stand 27. Juli 2006
- Layout **Jaskiela Medienagentur GmbH**  
Maximilianstraße 56, 67346 Speyer  
Tel.: 0 62 32/62 91 10
- Vertrieb **ASTA-Shop**  
Warburger Str. 100, 33098 Paderborn,  
**Buchhandlung Am Dom**  
Am Markt 10, 33098 Paderborn,  
Tel.: (0 52 51) 2 48 16
- Bonifatius-Buchhandlung**  
Liboristraße 1 - 3, 33098 Paderborn,  
Tel.: (0 52 51) 15 31 42
- Buchhandlung Linnemann**  
Westernstr. 31, 33098 Paderborn,  
Tel.: (0 52 51) 28 55 20
- Buchhandlung Bernhard Halbig**  
Kamp 5, 33098 Paderborn,  
Tel.: (0 52 51) 2 26 24 und 2 31 78
- Universitätsbuchhandlung Meier KG**  
Warburger Straße 98, 33098 Paderborn
- Thalia Universitätsbuchhandlung**  
Rathausplatz 19, 33098 Paderborn  
Tel.: (0 52 51) 2 72 64
- Verlag **VMK Verlag für Marketing und Kommunikation GmbH & Co. KG**  
Faberstraße 17, 67590 Monsheim  
Tel.: (0 62 43) 909-0, Fax: (0 62 43) 909-400
- Druck **VMK Druckerei GmbH**  
Faberstraße 17, 67590 Monsheim  
Tel.: (0 62 43) 909-110, Fax: (0 62 43) 909-100
- Einzelpreis 3,83 Euro zzgl. Versandkosten

© VMK, Verlag für Marketing und Kommunikation GmbH & Co. KG, Monsheim.  
Hinweis: Alle Rechte vorbehalten, insbesondere des Nachdrucks (auch auszugsweise),  
Wiedergabe durch Kopieren, Einlesen und Speichern auf elektronischen Medien oder ähn-  
liche Verfahren. Zuwiderhandlungen verpflichten zu Schadenersatz.



# TOP SCORERS WORLDWIDE RELY ON WINCOR NIXDORF.

**Gute Ideen setzen sich durch.** Schneller sein als andere – darauf kommt es im globalen Wettbewerb vor allem an. Wincor Nixdorf zeigt Banken und Handelsunternehmen, wie sie die dynamische Entwicklung ihrer Branchen zu ihrem Vorteil nutzen können. Unsere IT-Lösungen und Systeme helfen ihnen, ihre Position auf internationalen Märkten auszubauen. Mit innovativen Produkten, Beratungsleistungen und Services arbeitet Wincor Nixdorf schon heute für zahlreiche Topkunden in aller Welt. In engster Zusammenarbeit entwickeln wir maßgeschneiderte Lösungen, die unsere Partner ganz nach vorn bringen.  
[www.wincor-nixdorf.com](http://www.wincor-nixdorf.com)

**EXPERIENCE MEETS VISION.**

**WINCOR**  
**NIXDORF**



<b>Allgemeiner Teil</b>	Termine für das Wintersemester 2006/07 .....	15
	Rückmeldungen .....	17
	Ehrenbürger und Ehrensensator .....	21
	Aktuelle Hochschulpartnerschaften und Kooperationen .....	
	der Universität Paderborn .....	22
	Start ins Studium .....	24
	Studienmöglichkeiten .....	25
	Zulassungsvoraussetzungen .....	34
	Zugangsvoraussetzungen und Abschlussmöglichkeiten .....	35
	Kooperationsverträge zwischen der Universität Paderborn .....	
	und der Hochschule für Musik Detmold.....	50
	Kooperationsvereinbarung zwischen der Universität Paderborn .....	
	und der Theologischen Fakultät Paderborn .....	50
	C-Lab .....	51
	Heinz Nixdorf Institut .....	52
	PC <sup>2</sup> .....	54
	Paderborner Lehrerausbildungszentrum (PLAZ) .....	56
	Institut zur Interdisziplinären Erforschung des .....	
	Mittelalters und seines Nachwirkens (IEMAN) .....	58
	Neue Bahntechnik Paderborn .....	61
	CTB – Chemie und Technologie der Beschichtungsstoffe .....	65
	KTP- Institut für Kunststofftechnik .....	69
	LWF – Laboratorium für Werkstoff- und Fügetechnik .....	71
	Uniconsult – Technologietransferstelle der Universität Paderborn .....	73
	Institut für Informatik .....	75
	Maschinenbau .....	76
	Department Chemie .....	78
	Musikwissenschaftliches Seminar .....	79
	Zentrum für Kulturwissenschaften .....	80
	Deutsche Forschungsgemeinschaft (DFG) .....	80
	International Graduate School.....	81
	<b>Organe, Gremien und Einrichtungen</b> .....	82
	Rektor .....	82
	Rektorat .....	82
	Senat .....	82
	Ständige Kommissionen .....	84
	Zentrale Universitätsverwaltung mit Studierendensekretariat .....	
	und Akademisches Auslandsamt .....	85
	Deutschkurse für ausländische Studienbewerber .....	94
	Brückenkurse .....	94
	Anschriften der Fakultäten – Dekane und Fakultätsräte .....	95
	Personalräte/Gruppenvertretung der wissenschaftlichen Mitarbeiter....	103
	Gleichstellungsbeauftragte des Senats .....	104
	Datenschutzbeauftragter .....	104



Studienberatung .....	105
Prüfungsausschuss für die Diplomprüfung in Erziehungswissenschaft ..	118
Prüfungsausschüsse.....	118
Zentrales Prüfungssekretariat .....	125
Staatliches Prüfungsamt für Erste Staatsprüfung für Lehrämter an Schulen .....	129
Universitätsbibliothek .....	130
Zentrum für Informations- und Medientechnologien (IMT) .....	134
Betriebseinheit Sprachlehre.....	137
Archiv .....	138
Studentenwerk Paderborn.....	139
Sonstige Stipendien.....	145
Studierendenschaft (AStA) .....	149
Hochschulsport.....	150
Hochschulgemeinden.....	153
Telefonseelsorge .....	156
Studentische Gruppen.....	157
Studiobühne .....	161
Chor und Instrumentalgruppen.....	162

## Personalverzeichnis

International Graduate School .....	164
Fakultät für Kulturwissenschaften	
Lernbereich Gesellschaftswissenschaften/Didaktik des Sachunterrichts.....	165
Historisches Institut .....	166
Institut zur Interdisziplinären Erforschung des Mittelalters und seines Nachwirkens (IEMAN) .....	169
Institut für Evangelische Theologie .....	170
Institut für Humanwissenschaften .....	172
Institut für Katholische Theologie .....	176
Institut für Erziehungswissenschaft .....	178
Institut für Anglistik und Amerikanistik.....	183
Institut für Germanistik und Vergleichende Literaturwissenschaft.....	186
Institut für Romanistik.....	193
Betriebseinheit Sprachlehre (BESL).....	196
Institut für Medienwissenschaft .....	198
Institut für Kunst, Musik, Textil.....	200
Fach Geographie .....	204





## Perspektiven bei SEW

Mein Studium geht voran. Irgendwie freue ich mich darauf, auch mal über den Bücherrand schauen zu können. Experiment Berufswelt. Wie sieht die Praxis aus? Und wie werden die Spielregeln sein?

Informationen und Online-Bewerbung

[www.jobs-sew.de](http://www.jobs-sew.de)



SEW-EURODRIVE – eines der führenden Unternehmen in der Antriebstechnik. Mit rund 10.000 Mitarbeitern in 44 Ländern bringen wir die Welt in Bewegung. Und Sie? Studieren Sie Wirtschaftsingenieurwesen, Maschinenbau, Elektrotechnik, Mechatronik, Informatik oder Wirtschaftswissenschaften? In unserem

Unternehmen finden Sie die praktischen Antworten auf Ihre Fragen. Und ganz nebenbei: ideale Rahmenbedingungen für Praktikum, Diplomarbeit oder Berufseinstieg – in einem internationalen Umfeld und mit Freiräumen für eigenständiges Handeln. Schon mal darüber nachgedacht?



SEW-EURODRIVE GmbH & Co KG  
DriveAcademy/Personalentwicklung  
Postfach 30 23 · D-76642 Bruchsal  
→ [www.jobs-sew.de](http://www.jobs-sew.de)



Fakultät für Wirtschaftswissenschaften .....	206
Fakultät für Naturwissenschaften	
Department Physik .....	221
Department Chemie.....	229
Department Sport und Gesundheit .....	238
Fakultät für Maschinenbau .....	245
Fakultät für Elektrotechnik, Informatik und Mathematik	
Institut für Elektrotechnik und Informationstechnik .....	263
Institut für Informatik .....	273
Institut für Mathematik.....	288

Exklusiv für Studenten: 5 Wochen Fakten für nur € 9,50.



FAKTEN. FAKTEN. FAKTEN.

IM WERT VON



€ 10,-

IHRE GARANTIERTEN VORTEILE:

- 5 Wochen Fakten für nur € 9,50
- kostenlose Lieferung
- plus Amazon Gutscheine über € 10,- (1944)
- exklusiver Zugang zu einmaligen Services und Partner-Angeboten: [www.focus.de/aboandmore](http://www.focus.de/aboandmore)

Über  
**34%**  
sparen!

**Wichtiger Hinweis zum Geldsparen:** Damit Sie vom Vorzugspreis für Studenten profitieren können, benötigen wir aus rechtlichen Gründen eine gültige Immatrikulationsbescheinigung. Bitte senden Sie uns diese per Fax an 0781 639 5851. Oder per Post: FOCUS Magazin Verlag GmbH, Postfach 2 90, 77649 Offenburg. Möchten Sie FOCUS nach dem Probe-Abo weiterlesen, brauchen Sie nichts zu tun und erhalten FOCUS für zunächst ein Jahr zum günstigen Studenten-Vorzugspreis von zzt. € 2,05 statt € 2,90 Normalpreis pro Ausgabe (Berechnung halbjährlich, zzt. € 53,30). FOCUS Magazin Verlag GmbH, Arabellastr. 23, 81925 München.

Fakten für Studenten. Über 34 % sparen. Geschenk sichern. Aktionsnummer: 628541 MS

[www.focus.de/studentenguenstig](http://www.focus.de/studentenguenstig)
FOCUS Line: 0800 453 2000
abo@focus.de

OgghyOne



## Lehrveranstaltungen

Umweltschutz an der Uni Paderborn.....	298
Für Hörer aller Fakultäten .....	299
Studium generale .....	309
Zusatzqualifikation "Medien und Informationstechnologien in Erziehung, Unterricht und Bildung", "Profil Medien und Bildung", sowie "Portfo- lio:Medien.Lehrerbildung" .....	320
International Graduate School.....	330
Fakultät für Kulturwissenschaften.....	333
Allgemeine Literaturwissenschaft (Magisterstudiengang) .....	333
Anglistik/Amerikanistik .....	337
Bachelorstudiengang Geschichte .....	349
Bachelor (B.A.): Zwei-Fach-Studiengang .....	373
B.A./M.A. Linguistik.....	431
Binationaler Bachelorstudiengang Europäische Studien .....	434
Betriebseinheit Sprachlehre (BESL).....	434
Erziehungswissenschaft .....	437
Evangelische Theologie.....	463
Geographie.....	467
Germanistik .....	468
Geschichte .....	484
International Business Studies (IBS) .....	491
Katholische Theologie.....	495
Kulturwissenschaftliche Anthropologie (Magisterstudiengang) .....	511
Kunst.....	514
Kunst/Gestalten .....	518
Lernbereich Gesellschaftswissenschaften .....	525
Master-Studiengang (M.A.): Komparatistik.....	526
Medienwissenschaft .....	533
Modularisierte Lehramtsstudiengänge Fach Geschichte .....	543
Musik und Didaktik der Musik.....	569
Musikwissenschaft.....	576
Philosophie.....	578
Politische Wissenschaft.....	582
Praktische Philosophie.....	582
Psychologie.....	613



	Romanistik.....	615	.....
	Soziologie.....	623	.....
	Textilgestaltung.....	625	.....
	Fakultät für Wirtschaftswissenschaften .....	629	529
	Fakultät für Naturwissenschaften.....	638	.....638
	Department Physik .....	638	.....
	Department Chemie.....	646	.....
	Department Sport und Gesundheit.....	658	658
	Fakultät für Maschinenbau.....	671	.....
	Fakultät für Elektrotechnik, Informatik und Mathematik.....	690	.....
	Institut für Elektrotechnik und Informationstechnik.....	690	.....
	Institut für Informatik .....	103	.....
	Institut für Mathematik.....	719	.....
<b>Theologische Fakultät</b>	Lehrveranstaltungen .....	735	.....
<b>Anhang</b>	Abkürzungen .....	760	.....
	Namensverzeichnis.....	765	.....
	Lagepläne.....	785	.....



# Machen Sie sich fit für Ihre Karriere.

Die F.A.Z. und den Hochschulanzeiger mit 35 % Ersparnis.

**Gratis für Studenten**

**6 Wochen die F.A.Z. für 16,50 €.**  
**Gratis die Sigg-Flasche der F.A.Z.**

Wer am Anfang seiner Karriere steht, braucht die richtigen Informationen, um zu wissen, wie es weitergeht. Als Student erhalten Sie 6 Wochen die F.A.Z. mit 35 % Ersparnis und gratis den Hochschulanzeiger sowie die original Sigg-Flasche der F.A.Z.



F.A.Z.-Hochschulanzeiger:  
Karrieretips, Stellenangebote, Praktikumsbörse.

**Für Ihre Bestellung: Telefon 0180 2 52 52 oder [www.faz.net/faz-sigg](http://www.faz.net/faz-sigg)**



## Termine für das Wintersemester 2006/07

**Semesterdauer:** 01.10.2006 – 31.03.2007

**Vorlesungszeit:** 16.10.2006 – 09.02.2007

Beginn und Ende der Vorlesungszeiten wurden mit Erlassen des Ministeriums für Wissenschaft und Forschung vom 05.12.2003 (-324.2-8006-) festgelegt.

**Vorlesungsfreie Tage** **im Wintersemester 2006/07:**

- Tag der deutschen Einheit Di 03.10.2006
- Allerheiligen Mi 01.11.2006
- Weihnachten Mo 25.12.2006 – Sa 06.01.2007

***Beurlaubungen, Studiengang- und Studienfachänderungen sowie Parallel-einschreibungen bereits immatrikulierter Studierender zum SS 2007 sind bis zum 31.01.2007 schriftlich im Studierendensekretariat zu beantragen.***

Unterlagen für zulassungsfreie Studiengänge werden im Dezember 2006 mit der Rückmeldeinformation an alle immatrikulierten Studierenden versandt. Die Zahlung der Semestergebühr für die **Rückmeldung sowie für den Studienbeitrag in Höhe von 500,00 €** ist mit dem codierten Zahlschein so rechtzeitig zu leisten, dass sie bis zum 31.01.2007 auf dem Konto der Hochschule eingegangen ist (Nachfrist: 15.03.2007).

**Einschreibefristen: Erst- und Wiedereinschreibungen, Hochschulwechsel, Zweithörerschaften zum SS 2007:**

- **Einschreibefrist** im zulassungsfreien Hochschulverfahren:  
bis zum 16.03.2007  
(Nachfrist: 13.04.2007)

Die Einschreibungsunterlagen sollten per E-Mail oder telefonisch angefordert werden.

- Bewerbungsschluss:**
- im ZVS-NC-Verfahren und im Orts-NC-Verfahren für „Altabiturienten“ 30.11.2006  
d. h. für diejenigen, die ihr Abitur sowie vergleichbare Abschlüsse schon vor dem 16.07.2006 erworben haben.
  - für „Neuabiturienten“ 15.01.2007  
d. h. für diejenigen, die ihr Abitur sowie vergleichbare Abschlüsse nach dem 16.07.2006 bis einschließlich 15.01.2007 erwerben werden.



- für zulassungsbeschränkte höhere Fachsemester 15.03.2007 (Ausschlussfrist)
- im Losverfahren 31.03.2007 (Ausschlussfrist)

Über die einzelnen Verfahren informiert das Studierendensekretariat.

die  
Sprach-  
werkstatt



Privates Institut  
für Kommunikation,  
Wirtschaft und  
Sprache GmbH  
Stettiner Straße 40-42  
33106 Paderborn

**Our office hours:**

Mon - Thu: 07.30 - 20.00 Uhr

Fri: 07.30 - 16.00 Uhr

## German as a Foreign Language

for foreign students.

Courses start at the  
beginning of each quarter.  
Four skill levels available.

TestDaF ■■■■  
■■■■■ Test Deutsch als Fremdsprache

Tel. 05251/77999-0

Fax 05251/77999-79

[www.die-sprachwerkstatt.de](http://www.die-sprachwerkstatt.de)

[paderborn@die-sprachwerkstatt.de](mailto:paderborn@die-sprachwerkstatt.de)

## Rückmeldungen für das Sommersemester 2007

**Rückmeldungen:** Studierende der Universität Paderborn müssen sich in den festgesetzten Zeiten zurückmelden, wenn sie das Studium im Folgesemester fortsetzen möchten.

Die Rückmeldung gilt als vorgenommen, wenn die Semestergebühren und der Studienbeitrag in voller Höhe bis zum 31.01.2007 auf dem Konto der Hochschule eingegangen sind. Hierzu versendet die Hochschule im Dezember 2006 vorbereitete Zahlscheine an alle Immatrikulierten.

Die Hochschule hat die Annahme der Rückmeldung zu verweigern, wenn eine Meldung über die Nichterfüllung der auferlegten Verpflichtung zur Zahlung der Krankenversicherungsbeiträge vorliegt.

Wenn die Zahlung der Semestergebühren nicht fristgerecht vorgenommen wird, erfolgt die Exmatrikulation zum Ende des Semesters (Widerruf der Einschreibung, Streichung aus der Liste der Studierenden). Verspätete Einzahlungen können nur innerhalb der Widerspruchsfrist des Widerrufsbescheides berücksichtigt werden. Außerdem ist eine Säumnisgebühr zu zahlen. Die Nachfrist für verspätete Rückmeldungen endet am 15.03.2007 (Zahlungseingang der Semestergebühr, Studienbeitrag und Verwaltungsgebühren)!

**Gebühren:** Die Säumnisgebühr beträgt nach § 2 der Gebührenordnung für Zweitausfertigungen und verspätete Rückmeldungen der Universität Paderborn für die verspätete Rückmeldung durch verspätetes Beitrags- oder Gebührenzahlen 12,- €

Ausfertigungsgebühren werden fällig

- für die Zweitausfertigung eines Studierenden-/  
Bibliotheksausweises 10,- €
- eines Zweithörer- oder Gasthörerscheines 5,-€
- eines Prüfungszeugnisses oder einer Urkunde jeweils 25,-€

Gebühren für die Zulassung als Gasthörerin oder Gasthörer 100,-€

Der Studienbeitrag beträgt 500,-€

für Erstsemester und ggfs. für große Zweithörer gemäß der Beitragsatzung.



Der Studentenwerksbeitrag beträgt. 67,- €

Für die Zwecke der Studentenschaft sind pro Semester z.Zt. 70,99 €  
(9,50 € + 61,49 € für Semesterticket)  
zu entrichten (Änderungen in bezug auf das Semesterticket vorbehalten).

Bei beurlaubten Studenten kann der Studentenwerksbeitrag nach Maßgabe der Beitragsordnung ganz erlassen werden; der Betrag für die Zwecke der Studentenschaft wird halbiert.

Nähere Einzelheiten sind den Aushängen an den Anschlagtafeln der Universität Paderborn zu entnehmen.

## Warum lange suchen?



**AOK Studenten-Service auf dem Campus.**

**Bei uns finden Sie ...**

**Eine günstige  
Krankenversicherung  
für Studierende  
mit tollem Service in  
zentraler Lage.**

**AOK Studenten-Service  
Paderborn**

**Universität Paderborn  
Gebäude ME 0 Raum 211**

**Mo, Mi & Do 10.00 Uhr bis 16.00 Uhr  
Di 10.00 Uhr bis 17.30 Uhr  
Fr 10.00 Uhr bis 13.00 Uhr  
oder nach Vereinbarung**



**AOK**  
Die Gesundheitskasse.

We make sure

FUJITSU COMPUTERS  
SIEMENS

# Verantwortung

verbindet.

T/M/C, Paderborn

## **Wir suchen Menschen, die so sind wie wir. ANDERS!**

Menschen, die mit viel Engagement, Kreativität und fundiertem Wissen Visionen zur Realität werden lassen. Aber auch Mut und Weitblick sind gefragt, um im Team außergewöhnliche Ziele zu erreichen. Denn wer Verantwortung übernehmen will, wird bei Fujitsu Siemens Computers viele Gelegenheiten dazu erhalten.

Entdecken Sie Ihre Möglichkeiten – egal auf welchem Level Sie einsteigen.

### **Berufserfahrener Bewerber und Hochschulabsolvent**

Setzen Sie Ihr Fachwissen praktisch ein. Denn Sie haben die Chance, Ihrem Team zu zeigen, was Sie drauf haben. Egal ob Sie Informatik, Wirtschaftswissenschaften oder Ingenieurwesen studiert haben.

### **Praktikant oder Werkstudent**

Sehen Sie, wie es bei uns läuft. Arbeiten Sie aktiv mit, finden Sie heraus, wo Ihre Stärken liegen und schreiben Sie Ihre Diplomarbeit bei uns.

### **Schulabgänger**

Sie bestimmen die Richtung. Wählen Sie aus den vielseitigen Ausbildungsmöglichkeiten Ihren Favoriten. Ihr Vorteil: Praxis ist bei uns ein Schwerpunkt.

### **Ihre schriftliche Bewerbung richten Sie bitte an:**

Fujitsu Siemens Computers GmbH, Human Resources  
Heinz-Nixdorf-Ring 1, D-33106 Paderborn  
oder per E-Mail an: [irene.sanow@fujitsu-siemens.com](mailto:irene.sanow@fujitsu-siemens.com)



August-Bebel-Str. 20  
33602 Bielefeld



Tel. (05 21) 17 14 66  
Fax. (05 21) 17 14 16

#### 50 Jahre

Erfahrung,  
Kompetenz,  
Innovation,  
Wirtschaftlichkeit

Wir stellen ein:  
**Betriebswirte, Ingenieure,  
kaufm. und techn. Angestellte,  
gewerbliche Mitarbeiter.  
Voll- und Teilzeit  
Auszubildende**

#### Full Service

Der Stoll "Full Service" beinhaltet die Gebäudeverwaltung und umfasst alle Dienstleistungen vom Desinfektionsdienst bis zur Objektmüllbeseitigung, vom perfekt organisierten Kantinendienst bis zum Hausmeister - Service.

Niederlassungen in:  
Dorsten, Düsseldorf, Paderborn, Merseburg, Leipzig, Berlin- Hennigsdorf und Berlin-Mitte  
[www.stoll-gebaeudeservice.de](http://www.stoll-gebaeudeservice.de)

## Firmenportrait

Aus einem soliden Handwerksbetrieb, gegründet 1954, hat sich bis heute ein modernes, leistungsfähiges Dienstleistungsunternehmen entwickelt. "Stoll-Gebäude-Service" gehört zu den führenden Dienstleistungsunternehmen für infrastrukturelles Gebäudemanagement in der Bundesrepublik. Zu den Kunden gehören neben öffentlichen Verwaltungen auch Banken, Versicherungen, Universitäten und private Auftraggeber. "Stoll-Gebäude-Service" bietet als Spezialist für infrastrukturelles Gebäudemanagement ihren Kunden einen "Full-Service" rund um das Gebäude, d.h. ganzheitliche Lösungen durch Bündelung von Dienstleistungen, die von der werterhaltenden Gebäudereinigung bis hin zu Sicherheitsdienstleistungen.

## Ehrenbürger

19. Mai 1973: Prof. Dr. phil. **Josef Haupt**, Oberbaudirektor a. D.,  
(† 28. Februar 1987)
10. Dezember 1975: Prof. **René Lehmann**,  
ehemaliger Präsident der Université du Maine  
(† 8. Januar 2004)
19. April 1978: Prof. Dipl.-Ing. **Helmut Bogdahn**, Oberbaudirektor a. D.,  
(† 11. November 2005)
9. Juni 1982: Prof. **Martin Stephani**, Generalmusikdirektor  
(† 9. Juni 1983)
10. Mai 1989: **Herbert Schwiete**  
ehemaliger Bürgermeister der Stadt Paderborn  
(† 4. April 1994)
10. März 1994: **Wilhelm Ferlings**  
ehemaliger Stadtdirektor der Stadt Paderborn
10. März 1994: **Renate Nixdorf**
3. September 1999: **Wilhelm Lücke**  
ehemaliger Bürgermeister der Stadt Paderborn
29. Juni 2000: Prof. Dr. **Craig Dean Willis**  
Präsident der Lock Haven University of Pennsylvania

## Ehrensensoren

18. Februar 1997: **Hubertus Benteler**  
Vorstandsvorsitzender der Benteler AG
18. Januar 2004: **Dr. Peter Zinkann**  
Geschäftsführender Gesellschafter der Firma Miele



## Aktuelle Hochschulpartnerschaften und Kooperationen der Universität Paderborn (Auswahl)

### I. Europa

#### ■ Finnland

University of Helsinki  
Helsinki University of Technology  
Lappeenranta University of Technology  
University of Tampere  
University of Kuopio

#### ■ Frankreich

Université du Maine, Le Mans  
Ecole Supérieure de Commerce de Nice  
Sophia Antipolis – CERAM, Nizza  
Université Louis Pasteur, Strasbourg  
Université de Toulouse “Le Mirail”  
E.N.S.C.M. Ecole Nationale de Chimie, Montpellier  
Université de Caën

#### ■ Griechenland

Wirtschaftshochschule Athen

#### ■ Großbritannien und Nordirland

Nottingham Trent University  
University of Central England, Birmingham  
University of Aston, Birmingham  
University of Derby  
University of Sheffield  
University of Ulster, **Nordirland**  
University of Reading  
St. Mary’s University College, Belfast, **Nordirland**

#### ■ Irland

Dublin City University  
University of Limerick

#### ■ Italien

Università degli Studi di Palermo  
Università degli Studi di Salerno  
Università degli Studi di Sassari  
Università degli Studi di Siena

#### ■ Litauen

Lithuanian Academy of Physical Education, Kaunas

#### ■ Niederlande

Radboud Universiteit, Nijmegen  
Rijksuniversiteit Groningen  
Hogeschool van Utrecht

#### ■ Polen

Universität Lodz  
Akademie für Wirtschaftswissenschaften, Poznan  
Adam-Mickiewicz-University, Poznan  
University of Wrocław

#### ■ Portugal

Universidade Nova de Lisboa

#### ■ Russland

Staatsuniversität St. Petersburg  
International University Dubna

#### ■ Schweden

Chalmers Tekniska Högskola, Göteborg  
Stockholm Universitet  
University Linköping  
Jönköping University  
University of Umeå

#### ■ Schweiz

Universität Zürich

#### ■ Slowenien

Universität Maribor

#### ■ Spanien

Universidad de Alcalá de Henares  
Universidad de Oviedo  
Universidad de Santiago de Compostela  
Universidad de Sevilla  
Universidad de Zaragoza

Universidad Pontificia Comillas, Madrid  
 Universidad de Barcelona  
 Universidad de les Illes Balears, Palma de Mallorca  
 Universidad Carlos III, Madrid  
 Universidad de Pablo Olavide, Sevilla  
 Universidad de Granada  
 Universidad Pública de Navarra, Pamplona

#### ■ Türkei

Universität Mersin, Mersin  
 METU, Ankara

#### ■ Ungarn

Eötvös Lorand Universität, Budapest  
 University of Debrecen  
 Janus Pannonius University, Pécs  
 University of Szeged  
 Budapest University of Technology and Economics

## II. Nordamerika

#### ■ USA

Illinois State University, Normal, IL  
 Lock Haven University, Lock Haven, PA  
 Saint Olaf College, Northfield, MIN  
 University of St. Thomas, St. Paul, MIN  
 Western Michigan University, Kalamazoo, MICH  
 DePaul University, Chicago, IL  
 Idaho State University, Pocatello, ID  
 University of Oklahoma, Norman, OK

#### ■ Kanada

Carleton University, Ottawa  
 Memorial University, St. Johns, Newfoundland  
 University of Ottawa/Université d'Ottawa  
 University of Waterloo, Waterloo

## III. Südamerika

#### ■ Brasilien

Universidade Federal de Santa Maria, Rio Grande do Sol,

#### ■ Mexiko

University of Veracruz

## IV. Australien

Queensland University of Technology, Brisbane  
 University of Tasmania, Launceston/Hobart

## V. Neuseeland

The University of Auckland

## VI. Afrika

#### ■ Republik Südafrika

Potchefstroom University, Potchefstroom

## VII. Asien

#### ■ China

Beijing Institute of Technology, Beijing  
 Shanghai Institute of Physical Education  
 Qingdao University of Science and Technology, Qingdao

#### ■ Kasachstan

Staatlich Technische Universität Pavlodar

#### ■ Süd-Korea

Donggeui University, Pusan  
 EHWa Women's University, Seoul

#### ■ Japan

Oita University, Oita City



## „Start ins Studium“

Mit der Studieneingangsveranstaltung „Start ins Studium“ möchte die Universität Paderborn den Einstieg in das Studium erleichtern, denn gute Beratungs- und Orientierungsangebote sind die Grundlage für einen erfolgreichen Studienbeginn. **„Start ins Studium“ soll helfen, in der Hochschule, bei der Planung und Organisation des Studiums und bei der Zusammenstellung des Stundenplans für das erste Semester zurecht zu kommen.** Verschiedene Angebote von Hochschullehrern, Hochschulinstitutionen und von studentischer Seite (einschließlich der Betreuung in Kleingruppen) verfolgen in Abstimmung miteinander dieses Ziel. Die Erstsemester können in diesen Tagen also sowohl die Seite der Universität und der Lehrenden als auch die Erfahrungen von Studierenden kennen lernen.

„Start ins Studium“ findet im Wintersemester 2006/07 in der Woche vom 09. – 13.10.2006 statt. Die Erstsemester werden durch den Rektor und den AStA begrüßt, dann von Lehrenden und Studierenden ihrer Fakultät in das Studium eingeführt. Je nach Fakultät starten diese Einführungen an unterschiedlichen Tagen. Die jeweiligen genauen Termine entnehmen Sie bitte der Broschüre „Start ins Studium“. Sie ist erhältlich in der Zentralen Studienberatung oder im Service-Center. Sie ist außerdem im Netz abrufbar:

<http://www.uni-paderborn.de/zsb/studienanfänger/startinsstudium.html>

**„Start ins Studium“ – der erfolgreiche Einstieg  
in die Universität Paderborn**

[www.startinsstudium.de](http://www.startinsstudium.de)

## Studienmöglichkeiten Wintersemester 2006/07

### I. Übersicht

In der Universität Paderborn werden im Wintersemester 2006/07 Studiengänge mit folgenden Regelstudienzeiten und Abschlüssen angeboten.

#### 1. Bachelorstudiengänge

Regelstudienzeit bis zum Abschluss: sechs Semester

##### **Europäische Studien/Etudes Européennes**

Abschluss: Bachelor/Licence

Gemeinsamer Studiengang mit der Universität Le Mans

##### **Zwei-Fach-Bachelor der Fakultät für Kulturwissenschaften**

Abschluss: Bachelor of Arts

Kombinationsmöglichkeit von jeweils zwei der nachstehenden Fächer: Deutschsprachige Literaturen\*, Germanistische Sprachwissenschaft\*, Romanistik, Medienwissenschaft, Englische Sprachwissenschaft, Anglistisch-Amerikanistische Literatur- und Kulturwissenschaft, Geschichte, Philosophie

\*Die Kombination dieser Fächer ist nicht möglich.

##### **Linguistik**

Abschluss: Bachelor of Arts in Linguistics

##### **Geschichte**

Abschluss: Bachelor of Arts in Historical Studies

##### **Populäre Musik und Medien**

Abschluss: Bachelor of Arts in Popular Music and Media

##### **International Business Studies (IBS)**

Abschluss: Bachelor of Arts in International Business Studies

##### **Wirtschaftsinformatik**

Abschluss: Bachelor of Science

##### **Wirtschaftswissenschaften**

Abschluss: Bachelor of Science

##### **Physik**

Abschluss: Bachelor of Science in Physics

##### **Chemie und Chemietechnik**

Abschluss: Bachelor of Science in Chemistry



**Informatik**

Abschluss: Bachelor of Computer Science

**Wirtschaftsingenieurwesen**

Abschluss: Bachelor of Science in Industrial Engineering

**Sport**

Abschluss: Bachelor of Arts

**Maschinenbau**

Abschluss: Bachelor of Science in Mechanical Engineering

**Elektrotechnik**

Abschluss: Bachelor of Electrical Engineering

**2. Masterstudiengänge**

Regelstudienzeit bis zum Abschluss: vier Semester

**Linguistik**

Abschluss: Master of Arts in Linguistics

**Komparatistik**

Abschluss: Master of Arts in Comparative Literature

**Geschichte**

Abschluss: Master of Arts in Historical Studies

**Populäre Musik und Medien**

Abschluss: Master of Arts in Popular Music and Media

**Wirtschaftswissenschaften**

Abschluss: Master of Science

**International Business Studies**

Abschluss: Master of Arts

**International Economics**

Abschluss: Master of Science

**Wirtschaftsinformatik**

Abschluss: Master of Science

**Wirtschaftspädagogik**

Abschluss: Master of Science

**Chemie**

Abschluss: Master of Science in Chemistry

**Chemie-Verfahrenstechnik**

Abschluss: Master of Science in Chemical Engineering

**Physik**

Abschluss: Master of Science in Physics

**Joint Studies of Applied Mechatronics**

Abschluss: Master of Engineering in Applied Mechatronics

Gemeinsamer Masterstudiengang mit der Oktober 6 University Kairo

**Anglistisch-Amerikanistische Literatur- u. Kulturwissenschaft**

Abschluss: Master of Arts

**Romanistik**

Abschluss: Master of Arts

**Germanische Literaturwissenschaft**

Abschluss: Master of Arts

**Wirtschaftsingenieurwesen**

Abschluss: Master of Science in Industrial Engineering

**Maschinenbau**

Abschluss: Master of Science in Mechanical Engineering

**Elektrotechnik**

Abschluss: Master of Electrical Engineering

**Informatik**

Abschluss: Master of Computer Science

**3. Magisterstudiengänge**

Regelstudienzeit bis zum Abschluss: neun Semester

Abschluss: Magister Artium, Magistra Artium (M. A.)

Germanistische Sprachwissenschaft\*

Ältere deutsche Literaturwissenschaft\*

Neuere deutsche Literaturwissenschaft\*

Musikwissenschaft

Pädagogik (nur Nebenfach)\*

Informatik (nur Nebenfach)

Medienwissenschaft (nur Nebenfach)

Geschichte (nur Nebenfach)\*

\*keine Neueinschreibungen mehr möglich



#### 4. Diplomstudiengänge

##### **Erziehungswissenschaften**

Regelstudienzeit bis zum Abschluss: acht Semester

Abschluss: Diplom-Pädagoge/-in

##### **Medienwissenschaft**

Studienrichtungen: Medieninformatik  
Medienökonomie  
Medienkultur

Regelstudienzeit bis zum Abschluss: neun Semester

Abschluss: Diplom-Medienwissenschaftler/-in

##### **Wirtschaftsingenieurwesen**

Studienrichtungen: Maschinenbau  
Elektrotechnik

Regelstudienzeit bis zum Abschluss: neun Semester

Abschluss: Diplom-Wirtschaftsingenieur/-in

##### **Sportwissenschaft**

Studienschwerpunkt: Breiten- und Leistungssport

Regelstudienzeit bis zum Abschluss: acht Semester

Abschluss: Diplom-Sportwissenschaftler/-in

##### **Maschinenbau**

Studienrichtungen: Produktionstechnik,  
Kunststofftechnik

Regelstudienzeit bis zum Abschluss: sieben Semester

Abschluss I: Diplom-Ingenieur/-in

Studienrichtungen: Produktentwicklung,  
Verfahrenstechnik und  
Kunststofftechnik

Regelstudienzeit bis zum Abschluss: neun Semester

Abschluss II: Diplom-Ingenieur/-in

##### **Berufsbildung Maschinenbau**

Regelstudienzeit bis zum Abschluss: neun Semester

Abschluss: Diplom-Ingenieur/-in  
(zugleich 1. Staatsprüfung für das  
Lehramt an Berufskollegs)

##### **Berufsbildung Elektrotechnik**

Regelstudienzeit bis zum Abschluss: neun Semester

Abschluss: Diplom-Ingenieur/-in  
(zugleich 1. Staatsprüfung für das  
Lehramt an Berufskollegs)

**Elektrotechnik**

Regelstudienzeit bis zum Abschluss: neun Semester

Abschluss: Diplom-Ingenieur/-in

**Informationstechnik**

Regelstudienzeit bis zum Abschluss: neun Semester

Abschluss: Diplom-Ingenieur/-in

Zugang mit der Fachhochschulreife erst nach dem Vordiplom im 9-semesterigen Studiengang Elektrotechnik

**Mathematik**

Regelstudienzeit bis zum Abschluss: neun Semester

Abschluss: Diplom-Mathematiker/-in

**Technomathematik**

Studienrichtungen: Mathematik/Elektrotechnik  
Mathematik/Maschinenbau

Regelstudienzeit bis zum Abschluss: neun Semester

Abschluss: Diplom-Mathematiker/-in

**Ingenieurinformatik**

Schwerpunkte: Maschinenbau  
Elektrotechnik  
Informatik

Regelstudienzeit bis zum Abschluss: neun Semester

Abschluss: Diplom-Informatiker/-in im Schwerpunkt Informatik  
Diplom-Ingenieur/-in in den Schwerpunkten Maschinenbau und Elektrotechnik



## 5. Lehramtsstudiengänge

Lehrämter:

GHRGe            Lehramt an Grund- (G), Haupt- (H), Real- (R) und den Klassen 5-10 der Gesamtschulen (Ge)  
Für dieses Lehramt ist eine Schwerpunktbildung in einer Schulform notwendig. Die Wahlmöglichkeiten in Paderborn zeigt die Tabelle.  
Regelstudienzeit: 7 Semester (einschl. Prüfung)

GyGe             Lehramt an Gymnasien (Gy) und Gesamtschulen (Ge)  
Regelstudienzeit: 9 Semester (einschl. Prüfung)

BK                Lehramt an Berufskollegs  
Regelstudienzeit: 9 Semester (einschl. Prüfung)

Abschluss:      Erste Staatsprüfung für eines der drei Lehrämter  
Promotionsmöglichkeit

Besondere Studienmöglichkeiten im Bereich neuer Medien

Lehrämter Schulformen	GHR		Gym	Bk
	G	H,R,Ges <sub>1</sub>	Gym, Ges <sub>2</sub>	
<b>Fächer</b>				
Chemie		+	+	+
Deutsch	+	+	+	+
Elektrotechnik				+
Englisch	+	+	+	+
Fertigungstechnik				+
Französisch		+	+	+
Geschichte		+	+	
Hauswirtschaft		+		
Informatik			+	
Kunst		+	+	+
Kunst/Gestalten	+			
Lernbereich Gesellschaftswissenschaften	+			
Lernbereich Naturwissenschaften	+			
Maschinenbautechnik				+
Mathematik	+	+	+	+
Musik	+	+	+	+
Pädagogik			+	
Philosophie/Praktische Philosophie		+	+	
Physik		+	+	+
Religionslehre, evang.	+	+	+	+
Religionslehre, kath.	+	+	+	+
Spanisch			+	+
Sport	+	+	+	+
Textilgestaltung		+		
Wirtschaftswissenschaft				+

\* Die Einschreibung im Fach Musik erfolgt an der Musikhochschule Detmold



## 6. Aufbau-, Zusatz- und Ergänzungsstudien

Maschinenbau (Ergänzungsstudium für Fachhochschulabsolventen; fünf Semester) Abschluss II: Diplom-Ingenieur/-in  
Elektrotechnik (Ergänzungsstudium für Fachhochschulabsolventen; fünf Semester) Abschluss II: Diplom-Ingenieur/-in  
Zusatzqualifikation „Medien- und Informationstechnologien in Erziehung, Unterricht und Bildung“ gemäß § 22 Lehrerausbildungsgesetz – LABG, 2 Semester, Zertifikat

## 7. Studium für Ältere

Es findet statt in den Fächern der Fakultät für Kulturwissenschaften, der Fakultät für Elektrotechnik, Informatik und Mathematik und der Fakultät für Naturwissenschaften.

## 8. Promotionsmöglichkeiten an der Universität Paderborn

### 8.1 In der Fakultät für Kulturwissenschaften zum Dr. phil. in:

Geschichte  
Geographie  
Philosophie  
Religions- und Gesellschaftswissenschaften  
Erziehungswissenschaft  
Psychologie  
Sprach-, Literatur- und Medienwissenschaften  
Kunst  
Musik  
Gestaltung

### 8.2 In der Fakultät für Wirtschaftswissenschaften zum Dr. rer. pol. in: Wirtschaftswissenschaften

### 8.3 In der Fakultät für Naturwissenschaften zum Dr. rer. nat. in:

Physik  
Chemie  
Ernährungswissenschaft  
Zum Dr. phil. in:  
Sportwissenschaft  
Haushaltswissenschaft  
Zum Dr. rer. medic. in:  
Sportmedizin

### 8.4 In der Fakultät für Maschinenbau zum Dr.-Ing. in: Maschinenbau

**8.5** In der **Fakultät für Elektrotechnik, Informatik und Mathematik**zum **Dr.-Ing.** in:

Elektrotechnik

Informationstechnik

Zum **Dr. rer. nat.** in:

Mathematik

Informatik

**9. Promotionsstudiengänge**

Dynamisch Vernetzte Intelligente Systeme (im Rahmen der International Graduate School of Dynamic Intelligent System NRW)



**ITSD**  
Consulting GmbH

- innovation
- consulting
- solution

Als IT-Systemhaus aus Ostwestfalen beraten wir bundesweit Unternehmen in den Bereichen Enterprise und Mobile Solutions. Auf Basis moderner und bewährter Technologien entwickeln wir hochwertige Softwarelösungen für unsere Kunden.  
Zur Verstärkung unseres motivierten Teams suchen wir

**Java Enterprise Spezialisten (w/m)**

**Diplomanden (w/m)**

**Praktikanten (w/m)**

Wir bieten Ihnen interessante Herausforderungen in einem jungen und engagierten Team, abwechslungsreiche Aufgaben im Bereich Enterprise und Mobile Solutions sowie eine leistungsorientierte Bezahlung.

Fühlen Sie sich angesprochen? Dann setzen Sie sich noch heute mit uns in Verbindung. Aussagekräftige Bewerbungen bitte an:

ITSD Consulting GmbH  
Fritz-Souchon-Str. 27  
32339 Espelkamp

oder alternativ per e-Mail an: [jobs@itsd-consulting.de](mailto:jobs@itsd-consulting.de)

[www.itsd-consulting.de](http://www.itsd-consulting.de)



## II. Erläuterungen

### 1. Diplom- und Bachelorstudiengänge mit der Zugangsvoraussetzung Hochschulreife und dem Zugang gem. § 66 Abs. 6 HG

Ab dem Wintersemester 2006/2007 nimmt die Universität Paderborn Studienbewerberinnen und Studienbewerber mit Hochschulreife auf. Unter bestimmten weiteren Voraussetzungen (Eignungsprüfung) werden auch Studienbewerberinnen und Studienbewerber ohne Hochschulreife aufgenommen. Gemäß § 66 Abs. 6 HG müssen Studienbewerberinnen und Studienbewerber ohne Hochschulreife durch eine Prüfung i. d. R. in den Fächern Deutsch, Englisch und Mathematik die Allgemeinbildung nachweisen. Hinzu kommt eine Prüfung zur Feststellung der besonderen fachlichen Eignung.

Folgende Fachrichtungen werden derzeit für die o. g. Studienbewerberinnen und Bewerber angeboten:

- Chemie und Chemietechnik
- Elektrotechnik
- Informatik
- Maschinenbau
- Mathematik
- Physik
- Technomathematik
- Wirtschaftsingenieurwesen

Bereits eingeschriebene Studenten, die keine Hochschulreife besitzen, besuchen **Brückenkurse** in Englisch, Mathematik und Deutsch in der ersten Hälfte des Studiums. Sie werden gemäß § 2 Abs. 1 der Verordnung über die Zugangsvoraussetzungen für Studiengänge an Gesamthochschulen und den Erwerb der fachgebundenen Hochschulreife während des Studiums an Gesamthochschulen vom 23. 9. 81 in einem Diplomstudiengang nach einem Grundstudium zu Hauptstudien in Studiengängen zugelassen, die eine Regelstudienzeit von neun Semestern haben, wenn sie mit der für dieses Hauptstudium qualifizierenden Zwischenprüfung auf der Grundlage erfolgreich abgeschlossener Brückenkurse in Englisch, Mathematik und Deutsch die fachgebundene Hochschulreife erwerben. Diese Regelung gilt bis zum 30.09.2008

## 2. Lehramtsstudiengänge

Die Lehrerausbildung in Nordrhein-Westfalen ist ab WS 2003/04 schulformbezogen. Das Gesetz unterscheidet derzeit folgende Lehrämter:

- Lehramt an Grund-, Haupt- und Realschulen und den entsprechenden Jahrgangsstufen der Gesamtschulen
- Lehramt an Gymnasien und Gesamtschulen
- Lehramt an Berufskollegs
- Lehramt für Sonderpädagogik  
(Dieses Lehramt kann an der Universität Paderborn nicht studiert werden)

Der Lehrerausbildung an der Universität Paderborn liegt die Ordnung der Ersten Staatsprüfungen für Lehrämter an Schulen (Lehramtsprüfungsordnung – LPO vom 27.03.03) des Landes Nordrhein-Westfalen zugrunde.

### Zugangsvoraussetzung

- a) Zeugnis der allgemeinen Hochschulreife
- b) Zeugnis der fachgebundenen Hochschulreife
- c) Zeugnis einer gleichwertig anerkannten Vorbildung.  
Das Nähere regelt die Einschreibungsordnung der Universität Paderborn.

### Fremdsprachenkenntnisse

Das Lehramtsstudium setzt grundsätzlich Kenntnisse in zwei Fremdsprachen voraus, die in der Regel durch den Erwerb der Allgemeinen Hochschulzugangsberechtigung nachgewiesen werden. Studierende mit nicht deutscher Erstsprache werden die entsprechend nachgewiesenen deutschen Sprachkenntnisse als die einer Fremdsprache anerkannt.

Für das Lehramt an Gymnasien und Gesamtschulen werden in einigen Studiengängen Kenntnisse in Latein vorausgesetzt, die durch das Zeugnis des Latinums gemäß § 40 Abs. 1 der Verordnung über die Bildungsgänge und die Abiturprüfung in der gymnasialen Oberstufe vom 5. Oktober 1998 nachzuweisen sind.

Das sog. „Kleine Latinum“ reicht als Nachweis jedoch nicht aus.

Im Einzelnen für die Fächer:

Englisch:	Latein
Französisch:	Latein
Spanisch:	Latein
Geschichte:	Latein
Philosophie/ Praktische Philosophie:	Latein oder Griechisch
Evangelische Religionslehre:	Griechisch (Nachweis Graecum) und wahlweise Latein oder Hebräisch (Nachweis Hebraicum)
Katholische Religionslehre:	Latein



Der Nachweis der fremdsprachlichen Kenntnisse ist bis zur Zwischenprüfung zu erbringen.

Sofern die Kenntnisse in Latein, Griechisch oder Hebräisch nicht durch das Zeugnis der Allgemeinen Hochschulreife nachgewiesen werden, ist eine Erweiterungsprüfung zum Abiturzeugnis abzulegen, für die die Prüfungsordnung des Kultusministers vom 2. April 1985 gilt. (GABL. NW. 5/1985, S. 287).

Für den Erwerb der Fremdsprachenkenntnisse bietet die Hochschule entsprechende Kurse an.

**Eignungsprüfungen:**

In den Fächern Kunst, Musik und Sport ist in allen Lehrämtern eine Eignungsprüfung zu absolvieren.

## A Lehramt an Grund-, Haupt- und Realschulen und den entsprechenden Jahrgangsstufen der Gesamtschulen

### I Studiendauer, Gliederung des Studiums

1. Regelstudienzeit:  
7 Semester
2. Gliederung des Studiums:  
Das Studium umfasst
  - a) das erziehungswissenschaftliche Studium für Lehrämter
  - b) das Studium in zwei Unterrichtsfächern. Bei dem Studienschwerpunkt Grundschule ist mindestens eines der Fächer Deutsch oder Mathematik
  - c) das didaktische Grundlagenstudium in Deutsch oder Mathematik.  
Bei dem Studienschwerpunkt Grundschule erfolgt das didaktische Grundlagenstudium in dem nicht unter b) gewählten Fach. Werden Deutsch und Mathematik als Unterrichtsfächer gewählt, dann können die Studierenden wählen, in welchem der beiden Unterrichtsfächer das didaktische Grundlagenstudium absolviert wird.  
Bei dem Studienschwerpunkt Haupt-, Real- und Gesamtschule können die Studierenden frei wählen, ob sie das didaktische Grundlagenstudium in Mathematik oder Deutsch absolvieren.
  - d) Unterrichtsfächer und Lernbereiche für den Studienschwerpunkt Grundschule sind neben Deutsch oder Mathematik eines der Unterrichtsfächer  
Englisch  
Kunst/Gestalten  
Musik  
Religionslehre, evangelisch  
Religionslehre, katholisch  
Sport  
oder  
einer der Lernbereiche  
Gesellschaftswissenschaften  
Naturwissenschaften  
zu studieren.



- e) Unterrichtsfächer für den Studienschwerpunkt Haupt-, Real- und Gesamtschule sind:
- Chemie
  - Deutsch
  - Englisch
  - Französisch
  - Geschichte
  - Hauswirtschaft
  - Kunst
  - Mathematik
  - Musik
  - Physik
  - Praktische Philosophie
  - Religionslehre, evangelisch
  - Religionslehre, katholisch
  - Sport
  - Textilgestaltung

## **II Studienabschluss**

Das Studium schließt mit dem ersten Staatsexamen ab.

## **III Vorbereitungsdienst, Zweite Staatsprüfung**

Die Befähigung zum Lehramt GHRGes erwirbt, wer nach Abschluss des Studiums den Vorbereitungsdienst und die Zweite Staatsprüfung erfolgreich absolviert. Die Dauer des Vorbereitungsdienstes beträgt 24 Monate.

## B Lehramt an Gymnasien und Gesamtschulen

### I Studiendauer, Gliederung des Studiums

1. Regelstudienzeit:  
9 Semester
2. Gliederung des Studiums:  
Das Studium umfasst
  - a) das erziehungswissenschaftliche und
  - b) das Studium von zwei Unterrichtsfächern
3. Folgende Unterrichtsfächer können gewählt werden  
Chemie  
Deutsch  
Englisch  
Französisch  
Geschichte  
Informatik  
Kunst  
Mathematik  
Musik\*  
Pädagogik  
Philosophie/Praktische Philosophie  
Physik  
Religionslehre, evangelisch  
Religionslehre, katholisch  
Spanisch  
Sport

### II Studienabschluss

Das Studium schließt mit dem ersten Staatsexamen ab.

### III Vorbereitungsdienst, Zweite Staatsprüfung

Die Befähigung zum Lehramt an Gymnasien und Gesamtschulen erwirbt, wer nach Abschluss des Studiums den Vorbereitungsdienst und die Zweite Staatsprüfung erfolgreich absolviert. Die Dauer des Vorbereitungsdienstes beträgt 24 Monate.

\* Die Einschreibung im Fach Musik erfolgt an der Musikhochschule Detmold (Tel.: 0 52 31/ 97 57 70).



## C Lehramt an Berufskollegs

### I Studiendauer, Gliederung des Studiums

1. Regelstudienzeit:  
9 Semester
2. Gliederung des Studiums:  
Das Studium umfasst
  - a) das erziehungswissenschaftliche Studium für Lehrämter
  - b) das Studium einer beruflichen Fachrichtung und eines Unterrichtsfaches oder von zwei beruflichen Fachrichtungen oder von zwei Unterrichtsfächern
3. Folgende berufliche Fachrichtungen können an der Universität Paderborn gewählt werden:  
Elektrotechnik  
Fertigungstechnik  
Maschinenbautechnik  
Wirtschaftswissenschaft

Die berufliche Fachrichtung Wirtschaftswissenschaft kann auch mit speziellen beruflichen Fachrichtungen verbunden werden, nähere Auskünfte erteilt die Fakultät für Wirtschaftswissenschaften.

4. Folgende Unterrichtsfächer können an der Universität Paderborn studiert werden:  
Chemie  
Deutsch  
Englisch  
Französisch  
Kunst  
Mathematik  
Physik  
Religionslehre, evangelische  
Religionslehre, katholische  
Spanisch  
Sport

## II Studienabschluss

Das Studium schließt mit dem ersten Staatsexamen ab.

## III Vorbereitungsdienst, Zweite Staatsprüfung

Die Befähigung zum Lehramt an Berufskollegs erwirbt, wer nach Abschluss des Studiums den Vorbereitungsdienst und die Zweite Staatsprüfung erfolgreich absolviert. Die Dauer des Vorbereitungsdienstes beträgt 24 Monate.



## Weitere Hinweise für alle Lehramtsstudentinnen und Lehramtsstudenten

Inhalte und Ablauf des Studiums im erziehungswissenschaftlichen Studium für die Lehrämter, in den einzelnen Unterrichtsfächern, den Lernbereichen und beruflichen Fachrichtungen werden in **Studienordnungen** festgelegt. Nähere Einzelheiten zur Ersten Staatsprüfung für Lehrämter sind in der **Lehramtsprüfungsordnung (LPO)** geregelt. Diese ist in der Zentralen Studienberatungsstelle (ZSB) und im Paderborner Lehrerausbildungszentrum (PLAZ) erhältlich.

Studierende, die **Ausbildungsförderung** nach dem BAföG erhalten, müssen bei einem Fachrichtungswechsel einen wichtigen Grund angeben und den Wechsel unverzüglich nach Bekanntwerden des Grundes vornehmen. Ein **Lehramtswechsel** gilt nur dann nicht als Fachrichtungswechsel im Sinne des BAföG-Gesetzes, sondern lediglich als Schwerpunktverlagerung, wenn die zuerst absolvierten Semester auf das neu gewählte Lehramt voll angerechnet werden.

Über die Anrechnung von Studienleistungen entscheidet das Zentrale Prüfungssekretariat für Lehramtszwischenprüfungen bzw. das Staatliche Prüfungsamt auf Vorschlag der Fachdozenten.

Weitere **Auskünfte zum Lehramtsstudium** erteilen

- **die Zentrale Studienberatungsstelle (ZSB)**

Warburger Str. 100, 33098 Paderborn, Zimmer ME o.224  
Tel.: (0 52 51) 60-20 08 und 60-20 09

- **das Studierendensekretariat**

Warburger Str. 100, 33098 Paderborn

Zimmer B o.304, Tel.: (0 52 51) 60 – 40 13

für Lehramt für Grund-, Haupt- und Realschulen und den entsprechenden Jahrgangsstufen der Gesamtschulen, Studienschwerpunkt Grundschule,

Zimmer B o.317 Tel.: (0 52 51) 60 – 40 14

für das Lehramt für Grund-, Haupt- und Realschulen und den entsprechenden Jahrgangsstufen der Gesamtschulen, Studienschwerpunkt Haupt-, Real- und Gesamtschule,

Zimmer B o.307, Tel.: (0 52 51) 60 - 25 02

für das Lehramt an Gymnasien und Gesamtschulen und Lehramt an Berufskollegs

- **das Paderborner Lehrerausbildungszentrum (PLAZ)**  
Peter-Hille-Weg 43, 33098 Paderborn, Gebäude P9  
Tel.: (0 52 51) 60 - 36 60  
Internet: <http://plaz.upb.de>

In **fachspezifischen Fragen** sind die Fachberater der einzelnen Fächer zuständig (siehe Vorlesungsverzeichnis Wintersemester 2006/07 und im Internet:  
<http://hrz.upb.de/zsb/studieninformationen/fachspezifische/index.htm>)

in **Fragen, die die Lehramtsprüfung betreffen,**

- **das Prüfungsamt für Erste Staatsprüfungen für Lehrämter an Schulen**  
Fürstenweg 15, 33102 Paderborn  
Tel.: (0 52 51) 1 34 80

### 3. Studium für Ältere

Die Universität Paderborn hat dieses Studium seit dem Wintersemester 1991/92 eingeführt. Es eröffnet Menschen im mittleren und höheren Lebensalter die Möglichkeit zu einer qualifizierten persönlichen Weiterbildung durch die Teilnahme an den wissenschaftlichen Lehrveranstaltungen aller Fakultäten. Die Zulassung zu diesem Studium erfolgt durch die Einschreibung als Gasthörer gemäß § 71 Abs. 3 Hochschulgesetz und ist nicht an einen bestimmten Schulabschluss (wie das Abitur oder ähnliches) gebunden. Die Gasthörergebühr beträgt 100,- € pro Semester. Über Inhalt, Struktur und Umfang des Studiums entscheiden die älteren Studierenden selber, wobei sie jedoch die Hilfe der in den einzelnen Fächern zur Verfügung stehenden Fachberater/innen in Anspruch nehmen können und sollten.

Dieses Studium führt nicht zu einem der regulären Abschlüsse der Universität (z.B. Magister, Diplom etc.). Es kann bei Teilnahme an den Lehrveranstaltungen über mehrere Semester hin jedoch ein Teilnahmezertifikat erworben werden.

Ansprechpartner für das Studium für Ältere sind:

- der Rektoratsbeauftragte Prof. Dr. **Helmut Heseke**  
(Raum J 5.234, Tel. 0 52 51 / 60 – 38 35

und

- ROI **Silke Tuschen** vom Planungsdezernat der Universität  
(Raum B 2.345, Tel. 0 52 51 / 60 – 25 67).



## Zulassungsvoraussetzungen

1. Zeugnis der Hochschulreife oder ein durch Rechtsvorschrift oder von der zuständigen Stelle als gleichwertig anerkanntes Zeugnis
2. Fachgebundene Hochschulreife  
das Zeugnis über eine bestandene Zwischenprüfung in integrierten Studiengängen nach § 2 Abs. 4 i. V. mit der Anlage 2 der Verordnung über den Erwerb der fachgebundenen Hochschulreife während des Studiums in integrierten Studiengängen vom 23. September 1981 (GV NW Nr. 54 vom 29. Oktober 1981).

Besondere Einschreibungsvoraussetzung für Lehramtsstudiengänge Kunst, Musik und Sport: Nachweis einer besonderen studiengangbezogenen Eignung.

### Vergabeverfahren

ZVS: Lehramt Grund-, Haupt- und Realschule,  
Studienschwerpunkt Grundschule

Orts-NC-Verfahren (1. FS):

Fach	Studiengang bzw. Abschluss
Anglistik/Amerikanistik	ZFBA
Englisch	LGS / LHR / LGG / LBK
Europäische Studien	BA
Deutsch	LHR / LGG / LBK
Französisch	LHR / LGG / LBK
Germanistik	ZFBA
Germanistik	MAG HF / NF
Geschichte	LGG / LHR
Geschichte	BA / ZFBA
International Business Studies	BA / MA
International Economics	MA
Komparatistik	MA
Mathematik	LHR
Medienwissenschaft	D / BA / MAG (NF)
Pädagogik	LGG
Philosophie	LHR / LGG
Philosophie	ZFBA
Populäre Musik und Medien	BA / MA

Romanistik	ZFBA
Spanisch	LGG / BK
Wirtschaftsinformatik	BA
Wirtschaftsingenieurwesen	BA / D
Wirtschaftspädagogik	MA
Wirtschaftswissenschaften	BA / LBK / MA

ZVS-Auswahlverfahren:

Fach	Studiengang bzw. Abschluss
Deutsch	LGS
Mathematik	LGS

Zulassungsbeschränkungen Orts-NC-Verfahren (höhere FS):

Fach	Studiengang bzw. Abschluss
Anglistik	ZFBA / LBK / LGG / LGS / LHR
Germanistik	ZFBA / LBK / LGG / LGS / LHR
Mathematik	LGS / LHR
Medienwissenschaft	Dipl. integr. / ZFBA / Mag. NF.
Musikwissenschaft	Pop. Musik u. Medien BA / Pop. Musik u. Medien MA
Wirtschaftswissenschaften	IBS, Bachelor/ IBS, Master/ Bachelor / Wirtschaftsinformatik Bachelor / Intern. Economics Master/ Wirtschaftswissens. Master / Wirtschaftspäd. Master / LBK



## Studiengänge mit Diplom- und/oder Bachelorabschluss

Berufsbildung Elektrotechnik, Berufsbildung Maschinenbau, Chemie und Chemietechnik, Elektrotechnik, Informatik, Ingenieur-Informatik, Mathematik, Maschinenbau, Medienwissenschaft, Physik, Wirtschaftswissenschaft, Technomathematik, Wirtschaftsingenieurwesen, Wirtschaftsinformatik

1. das Zeugnis der Hochschulreife\*\*
2. das Zeugnis der dem gewählten Studiengang entsprechenden fachgebundenen Hochschulreife,\*\*
3. Ab dem Wintersemester 2006/07 werden Studienbewerberinnen und Studienbewerber ohne Hochschulreife unter bestimmten Voraussetzungen nach Bestehen einer Eignungsprüfung gemäß § 66 Abs. 6 Hochschulgesetz eingeschrieben, wenn die entsprechende Prüfungsordnung dies zulässt.  
(siehe im Internet: <http://w3cs.uni-paderborn.de/verwaltung/service-center/seiten/fh-zugang/FH-Zugang.htm>)

## Ergänzungsstudiengänge

Elektrotechnik, Maschinenbau  
Diplomprüfung in einem gleichnamigen Fachhochschulstudiengang oder in einem verwandten Studiengang mit der Gesamtnote "gut" oder besser.

## Zusatzstudiengang

Medien und Informationstechnologie in Erziehung, Unterricht und Bildung  
Erstes Staatsexamen für ein Lehramt oder eine gleichwertige Prüfung

## Masterstudiengänge

einschlägiger Bachelorabschluss

\*\* Studierende mit Hochschulreife (Abitur, fachgebundene Hochschulreife), die sich für einen der Studiengänge Elektrotechnik und Maschinenbau bewerben wollen und noch kein auf den gewünschten Studiengang bezogenes Praktikum abgeleistet haben, sollen mindestens acht Wochen des erforderlichen Grundpraktikums vor Beginn des Studiums absolvieren.

## Zugangsvoraussetzungen und Abschlussmöglichkeiten der Studiengänge

Studiengänge	Zugangsvoraussetzungen				Studienabschlüsse					
	AHR	§66 Abs.6 HG	SP	D	DFH	STPL	M	B.A./ B.Sc.	M.A. <sup>1)</sup> / M.Sc.	
<b>Studiengänge mit Diplom und/oder Bachelor- und Masterabschluss</b>										
Angewandte Sportwissenschaft	X							X		
Berufsbildung/Elektrotechnik	X	X		X		X				
Berufsbildung/Maschinenbau	X			X		X				
Chemie und Chemietechnik	X	X						X	X	
Elektrotechnik	X	X		X				X	X	
Europäische Studien (Etudes Européennes)	X							X		
Geschichte	X							X	X	
International Business Studies	X							X	X	
Informatik	X	X						X	X	
Ingenieur-Informatik/Elektrotechnik	X	X		X						
Ingenieur-Informatik/Maschinenbau	X	X		X						
Zwei-Fach-Bachelor Studiengang mit den Fächern: Anglistisch-Amerikanistische Literatur- u. Kulturwissenschaft, Deutschsprachige Literaturen, Engl. Sprachwissenschaft, Germanistische Sprachwissenschaft, Geschichte, Medienwissenschaft, Philosophie, Romanistik (Schwerpunkt: Französisch, Spanisch)	X							X		
Linguistik	X							X	X	
Masterstudiengang: Joint Studies of Applied Mechatronics									X	
Maschinenbau	X	X		X				X	X	
Masterstudiengang Komparatistik									X	
Masterstudiengänge Sprach- und Literaturwissenschaft									X	

1) Zulassung zum Masterstudium setzt i. d. R. Bachelor oder gleichwertigen Abschluss voraus



## Zugangsvoraussetzungen und Abschlussmöglichkeiten der Studiengänge

Studiengänge	Zugangsvoraussetzungen			Studienabschlüsse					
	AHR	§66 Abs.6 HG	SP	D	DFH	STPL	M	B.A./ B.Sc.	M.A. <sup>1</sup> / M.Sc.
<b>Studiengänge mit Diplom und/oder Bachelor- und Masterabschluss</b>									
Angewandte Sportwissenschaft	X							X	
Berufsbildung/Elektrotechnik	X	X		X		X			
Berufsbildung/Maschinenbau	X			X		X			
Chemie und Chemietechnik	X	X						X	X
Elektrotechnik	X	X		X				X	X
Europäische Studien (Etudes Européennes)	X							X	
Geschichte	X							X	X
International Business Studies	X							X	X
Informatik	X	X						X	X
Ingenieur-Informatik/Elektrotechnik	X	X		X					
Ingenieur-Informatik/Maschinenbau	X	X		X					
Zwei-Fach-Bachelor Studiengang mit den Fächern: Anglistisch-Amerikanistische Literatur- u. Kulturwissenschaft, Deutschsprachige Literaturen, Engl. Sprachwissenschaft, Germanistische Sprachwissenschaft, Geschichte, Medienwissenschaft, Philosophie, Romanistik (Schwerpunkt: Französisch, Spanisch)	X							X	
Linguistik	X							X	X
Masterstudiengang: Joint Studies of Applied Mechatronics									X
Maschinenbau	X	X		X				X	X
Masterstudiengang Komparatistik									X
Masterstudiengänge Sprach- und Literaturwissenschaft									X

	Zugangsvoraussetzungen			Studienabschlüsse					
	AHR	§66 Abs.6 HG	SP	D	DFH	STPL	M	B.A./ B.Sc.	M.A. <sup>1)</sup> / M.Sc.
<b>Ergänzungsstudiengänge</b>									
Elektrotechnik	x <sup>2</sup>			x					
Maschinenbau	x <sup>2</sup>			x					
<b>Diplomstudiengänge</b>									
Erziehungswissenschaften	keine Einschreibung zum WS 2006/07								
Informationstechnik	x			x					
<b>Magisterstudiengänge</b>									
Musikwissenschaft	x						x		
<b>Zusatzstudiengang</b>									
Medien und Informationstechnologien in Erziehung, Unterricht und Bildung	x <sup>3</sup>								
<b>Lehramtsstudiengänge</b>									
Lehramt an Grund-, Haupt- und Realschulen und den entsprechenden Jahrgangsstufen der Gesamtschulen	x		x			x			
Lehramt an Gymnasien und Gesamtschulen	x		x			x			
Lehramt an Berufskollegs	x					x			

- 1) Zulassung zum Masterstudium setzt i. d. R. Bachelor oder gleichwertigen Abschluss voraus
- 2) AHR durch abgeschlossenes FH-Studium derselben Fachrichtung (Abschluss mindestens mit der Gesamtnote „gut“)
- 3) Zugangsvoraussetzung: Erstes Staatsexamen für ein Lehramt oder eine gleichwertige Prüfung



## Kooperationsverträge

zwischen der **Universität Paderborn**  
und der **Hochschule für Musik Detmold**

Die Universität Paderborn und die Hochschule für Musik Detmold haben ein gemeinsam verantwortetes Studienangebot von Lehramtsstudiengängen im Fach Musik vereinbart, um die vorhandenen Kapazitäten effektiver zu nutzen und nach Möglichkeit zur Verbesserung der Ausbildungskapazität im künstlerischen, musikpädagogischen und musikwissenschaftlichen sowie im erziehungswissenschaftlichen Bereich beizutragen. Dabei liegt der Schwerpunkt der Ausbildung für die Primarstufe und die Sekundarstufe I in Paderborn, für die Sekundarstufe II in Detmold. Studierende für das Lehramt für die Primarstufe werden in Paderborn eingeschrieben; Studierende, die das Lehramt für die Sekundarstufe I oder die Sekundarstufe II anstreben, können sich in Paderborn oder Detmold einschreiben. Die Einschreibung an einer der beiden Hochschulen schließt die Zulassung als Zweithörer an der anderen Hochschule ein.

## Kooperationsvereinbarung

zwischen der **Universität Paderborn**  
und der **Theologischen Fakultät Paderborn**  
(Auszug)

Zweck der Kooperationsvereinbarung ist:

- ☞ eingeschriebene Studenten jeweils als Zweithörer für einen weiteren Studiengang an der anderen Einrichtung zuzulassen und ihnen nach Maßgabe der Prüfungs- und Studienordnung die Ablegung von Prüfungen zu ermöglichen eine gegenseitige Benutzung der wissenschaftlichen Einrichtung zu gestatten im Rahmen des Möglichen auf Gegenseitigkeit die Vertretung in der Lehre zu übernehmen eine Zusammenarbeit bei Forschungsarbeiten anzustreben.

## C-LAB

### Die Schnittstelle zwischen Wissenschaft und Industrie!

Fürstenallee 11, 33102 Paderborn

Telefon: (0 52 51) 60 - 60 60

Telefax: (0 52 51) 60 - 60 66

Internet: [www.c-lab.de](http://www.c-lab.de)

C-LAB (Cooperative Computing & Communication Laboratory) wurde 1985 als Kooperation zwischen der Universität Paderborn und der Nixdorf Computer AG unter dem Namen CADLAB auf Initiative des Computerpioniers Heinz Nixdorf gegründet. Der heutige industrieseitige Kooperationspartner ist die Siemens AG, vertreten durch den Bereich Siemens Business Services GmbH & Co. OHG.

C-LAB verfolgt seit der Gründung das Ziel, neueste wissenschaftliche Erkenntnisse so schnell wie möglich in bedarfsgerechte Lösungen und Anwendungen mit hohem Nutzungswert umzusetzen. Die derzeitigen Themenschwerpunkte sind: Entwicklung neuer Geschäftsmodelle und -prozesse, intuitive Systemnutzung sowie Knowledge- und Integrierte Systemtechnologien in verteilten bzw. mobilen Systemen, eingebettete Systeme und verteilte Realzeitanwendungen, optische Verbindungstechnik.

#### Sekretariat:

Andrea Böhning

#### Vorstand:

Prof. Dr. rer. nat. Franz Josef Rammig

Universität Paderborn (Fakultät für Elektrotechnik, Informatik und Mathematik; Institut für Informatik)

Dr.- Ing. Wolfgang Kern

Siemens Business Services GmbH & Co. OHG

#### Wissenschaftlicher Beirat:

Vorsitzender: Dr. Anton Sauer

Mitglieder der Universität Paderborn:

Prof. Dr. rer.nat. Wilfried Hauenschild

(Fakultät für Elektrotechnik, Informatik und Mathematik; Institut für Informatik)

Prof. Dr. rer. nat. Gregor Engels

(Fakultät für Elektrotechnik, Informatik und Mathematik; Institut für Informatik)

Prof. Dr.-Ing. Gerd Mrozynski

(Fakultät für Elektrotechnik, Informatik und Mathematik; Institut für Elektrotechnik)

Mitglieder der Siemens Business

Services:

Lothar Glässer

Günter Korder

Dr. Achim Luhn



## Heinz Nixdorf Institut

**Interdisziplinäres Forschungszentrum für Informatik und Technik**

**Fürstenallee 11, 33102 Paderborn**

**Telefon: (0 52 51) 60 - 62 11/62 13; Telefax (0 52 51) 60 - 62 12**

Aufgabe des Heinz Nixdorf Instituts ist die Forschung auf anwendungsnahen Gebieten der Informatik, Technik und Wirtschaftswissenschaften einschließlich ihrer einschlägigen naturwissenschaftlichen Grundlagen sowie der Berücksichtigung des geistes- und sozialwissenschaftlich thematisierten Umfeldes.

### **Mitglieder des Kuratoriums**

Von der Stiftung Westfalen benannt:

Bürgermeister der Stadt Paderborn Heinz Paus

Dr. Horst Nasko, Technologiemanagement München

Prof. Dr. rer. nat. Hartwig Steusloff, Fraunhofer Institut Informations- und Datenverarbeitung

Von der Universität benannt:

Prof. Dr. Thomas Lengauer, Max-Planck-Institut Saarbrücken

Prof. Dr. Holm Tetens, Freie Universität Berlin

Prof. Dr. rer. nat. Nikolaus Risch,

Rektor der Universität Paderborn

Gemeinsam benannt:

Prof. Dr. Otto K. Ferstl, Otto Friedrich Universität, Bamberg

Prof. Dr. Westkämper, Universität Stuttgart

Prof. Dr. K. Waldschmidt, Universität Frankfurt

**Mitglieder des Vorstandes**

## Gruppe der Professoren:

- Prof. Dr.-Ing. habil. Wilhelm Dangelmaier\*  
(Fakultät für Wirtschaftswissenschaften)
- Prof. Dr.-Ing. Jürgen Gausemeier\* (Vorsitzender)  
(Fakultät für Maschinenbau)
- Prof. Dr.-Ing. Reinhard Keil  
(Fakultät für Elektrotechnik, Informatik und Mathematik,  
Institut für Informatik)
- Prof. Dr. rer. nat. Burkhard Monien  
(Fakultät für Elektrotechnik, Informatik und Mathematik,  
Institut für Informatik)
- Prof. Dr. math. Friedhelm Meyer auf der Heide\*  
(Fakultät für Elektrotechnik, Informatik und Mathematik,  
Institut für Informatik)
- Prof. Dr. phil. Volker Peckhaus\*  
(Fakultät für Kulturwissenschaften)
- Prof. Dr. rer. nat. Franz Josef Rammig  
(Fakultät für Elektrotechnik, Informatik und Mathematik,  
Institut für Informatik)
- Prof. Dr.-Ing. Ulrich Rückert  
(Fakultät für Elektrotechnik, Informatik und Mathematik,  
Institut für Elektrotechnik)
- Prof. Dr. rer. nat. Wolfgang Sohler  
(Fakultät für Naturwissenschaften, Department Physik)
- Prof. Dr.-Ing. Jörg Wallaschek  
(Fakultät für Maschinenbau)

## Gruppe der wissenschaftlichen Mitarbeiter:

- Sabina Rips (Fakultät für Elektrotechnik, Informatik und  
Mathematik)
- Markus Hohenhaus (HNI-RB)

## Gruppe der Studierenden:

- Michael Köster

## Gruppe der nicht-wissenschaftlichen Mitarbeiter:

- Karsten Mette (Fakultät Maschinenbau)

\* Mitglied im geschäftsführenden Vorstand



**PC<sup>2</sup> - Paderborn Center for Parallel Computing**  
Fürstenallee 11, 33102 Paderborn, Gebäude F,  
Telefon: (0 52 51) 60 - 62 96, Telefax: (0 52 51) 60 - 62 97

Das PC<sup>2</sup> ist ein international tätiges Forschungsinstitut für die Entwicklung von Methoden und Anwendungen paralleler und verteilter Systeme. Der überregionale Betrieb eigener Rechner, die einschlägig arbeitenden Forschungsgruppen an den Hochschulen des Landes Nordrhein-Westfalen und darüber hinaus zugänglich sind, bietet den unmittelbaren Transfer neuer Resultate in praxisrelevante Anwendungen.

Weitere Informationen sind unter [www.ubp.de/pc2/](http://www.ubp.de/pc2/) zu finden.

**Vorstand:**

Gruppe der Professoren

Prof. Dr. rer. nat. Burkhard Monien (Vorsitzender)  
(Fakultät für Elektrotechnik, Informatik und Mathematik;  
Institut für Informatik)

Prof. Dr.-Ing. habil. Wilhelm Dangelmaier  
(Fakultät für Wirtschaftswissenschaften)

Prof. Dr. Michael Dellnitz  
(Fakultät für Elektrotechnik, Informatik und Mathematik;  
Institut für Mathematik)

Prof. Dr. Ulrich Heiß  
(Technische Universität Berlin;  
Institut für Telekommunikationssysteme)

Prof. Dr. rer. nat. Odej Kao  
(Fakultät für Elektrotechnik, Informatik und Mathematik;  
Institut für Informatik)

Prof. Dr.-Ing. Joachim Lückel  
(Fakultät für Maschinenbau)

Prof. Dr. Marco Platzner  
(Fakultät für Elektrotechnik, Informatik und Mathematik;  
Institut für Informatik)

Prof. Dr. rer. nat. Franz-Josef Rammig  
(Fakultät für Elektrotechnik, Informatik und Mathematik;  
Institut für Informatik)

Prof. Dr. rer. pol. Otto Rosenberg  
(Fakultät für Wirtschaftswissenschaften)

Prof. Dr.-Ing. Ulrich Rückert  
(Fakultät für Elektrotechnik, Informatik und Mathematik;  
Institut für Elektrotechnik)

Prof. Dr. Wolf Gero Schmidt  
(Fakultät für Naturwissenschaften; Department Physik)

Prof. Dr. Hans-Joachim Warnecke  
(Fakultät für Naturwissenschaften; Department Chemie)

## Gruppe der wissenschaftlichen Beschäftigten

Dr. Jens Simon

(Paderborn Center for Parallel Computing)

Dipl.-Inform. Sabina Rips

(Fakultät für Elektrotechnik, Informatik und Mathematik;  
Institut für Informatik)

## Gruppe der weiteren Beschäftigten

Dipl.-Inform. Axel Keller

(Paderborn Center for Parallel Computing)

## Gruppe der Studierenden

Patrick Koch

**Geschäftsführung:**

Prof. Dr. rer. nat. Odej Kao,

(Fakultät für Elektrotechnik, Informatik und Mathematik;  
Institut für Informatik)**Sekretariat:**

Michaela Kemper E-Mail: mkemper@upb.de

Beschäftigte	Raum-Nr.	Tel.	E-Mail
MS in Computer Science Dominic Battre	F 0.404	63 30	bathe@upb.de
Akad. ORat Bernard Bauer	F 0.335	62 84	bb@upb.de
Dipl.-Inform. Georg Birkenheuer	F 0.404	63 30	birke@upb.de
Dr. Stephan Blazy	F 0.401	63 23	blazy@upb.de
Dr. Felix Heine	F 0.407	63 22	fh@upb.de
Dipl.-Inform. Matthias Hovestadt	F 0.407	63 27	maho@upb.de
Diana Hunecke	F 0.341	62 31	diana@upb.de
Dipl.-Inform. Axel Keller	F 0.343	63 03	kel@upb.de
Michaela Kemper	F 0.341	62 96	mkemper@upb.de
Dipl.-Ing. Andreas Krawinkel	F 0.343	63 03	krawi@upb.de
Dipl.-Inform. Stefan Lietsch	F 0.337	6287	slietsch@upb.de
Dipl.-Inform. Oliver Marquardt	F 0.401	63 26	marquard@upb.de
Holger Nitsche	F 0.343	63 03	hn@upb.de
Tobias Schumacher	F 0.339	63 31	tobe@upb.de
Dr. Jens Simon	F 0.339	62 88	simon@upb.de
Dipl.-Inform. Kerstin Voß	F 0.404	63 21	kerstinv@upb.de

## Paderborner Lehrerausbildungszentrum (PLAZ)

Peter-Hille-Weg 42, 33098 Paderborn, Gebäude P9  
Telefon: (0 52 51) 60 - 36 60 · Telefax: (0 52 51) 60 - 36 58  
E-Mail: [plaz-hi@uni-paderborn.de](mailto:plaz-hi@uni-paderborn.de)  
URL: <http://plaz.upb.de>

Das Paderborner Lehrerausbildungszentrum (PLAZ) ist eine zentrale wissenschaftliche Einrichtung der Universität Paderborn nach § 29 HG. Die Aufgaben des Zentrums bestehen – in Zusammenarbeit mit den Fakultäten – in der Unterstützung und Weiterentwicklung der Lehrerausbildung mit dem Ziel, insbesondere

die Studienorganisation zu verbessern  
innovative Lehre zu fördern  
schulbezogene, interdisziplinäre Forschung und Entwicklung sowie die Förderung des wissenschaftlichen Nachwuchses im Bereich der Erziehungswissenschaft und der Fachdidaktik zu unterstützen  
die Kooperation mit Schulen und anderen an der Lehrerbildung beteiligten Institutionen auszubauen.

Zur Erfüllung der wiederkehrenden Aufgaben wurden die Arbeitsbereiche ‚Studium und Lehre‘, ‚Forschung‘ und ‚Service‘ gebildet und Projektgruppen eingerichtet.

### Vorstand:

Prof. Dr. rer. nat. Hans-Dieter Rinkens, Vorsitzender  
(Fakultät für Elektrotechnik, Informatik und Mathematik;  
Institut für Mathematik)  
Prof. Dr. phil. Bardo Herzig, stellv. Vorsitzender  
(Fakultät für Kulturwissenschaften, Institut für  
Erziehungswissenschaften)  
Prof. Dr. phil. Jutta Langenbacher-Liebmann, stellv. Vorsitzende  
(Fakultät für Kulturwissenschaften, Institut für Romanistik)  
Prof. Dr. rer. nat. Peter Reinhold, stellv. Vorsitzender  
(Fakultät für Naturwissenschaften, Department Physik)  
Dr. phil. Annegret Hilligus (PLAZ), Geschäftsführerin  
Dr. Hans-Peter Brandl- Bredenbeck, Mittelbauvertretung  
(Fakultät für Naturwissenschaften,  
Department Sport und Gesundheit)  
Anne Cathrin Wortmann, studentische Vertretung



**Geschäftsführung:**

Dr. phil. Annegret Hilligus, P 9.210, Tel.: 60 - 36 61/60

**Sekretariat:**

Anne Titze, P 9.205, Tel.: 60 - 36 60

**Mitarbeiterinnen und Mitarbeiter:**

Bianka Gehler	Tel.:	60 - 36 69
Mechthild Goldstein	Tel.:	60 - 36 45
Sandra Hartke	Tel.:	60 - 36 62
Dirk Schröer	Tel.:	60 - 36 63
Tanja Ulbricht	Tel.:	60 - 36 67
Dr. phil. Jens Winkel	Tel.:	60 - 36 57

## Institut zur Interdisziplinären Erforschung des Mittelalters und seines Nachwirkens (IEMAN)

### Direktorium:

Prof. Dr. Ernst Bremer  
Tel.: (0 52 51) 60 – 55 00/28 95, Raum: W 2.101  
E-Mail: bremer@fkultur.upb.de

Prof. Dr. Jörg Jarnut  
Tel.: (0 52 51) 60 – 24 43, Raum: N 2.347  
E-Mail: joerg.jarnut@upb.de

Prof. Dr. Stephan Müller  
Tel.: (0 52 51) 60 – 28 96 Raum: H 3.341  
E-Mail: muellers@zitmail.uni-paderborn.de

Prof. Dr. Matthias Wemhoff  
Tel.: (0 52 51) 1 05 – 1 11, Raum: Museum in der Kaiserpfalz  
E-Mail: matthias.wemhoff@lwl.org

### Koordination:

Dr. des. Nicola Karthaus  
Dr. Susanne Röhl  
Tel.: (0 52 51) 60 – 55 08, Raum: W 2.105  
E-Mail: karthaus@ieman.de  
s.roehl@ieman.de

### Geschäftszimmer:

Tel.: (0 52 51) 60 – 55 06, Fax: 60 – 55 07,  
Raum: W 2.104  
Internet: www.ieman.de

### Projekte:

UNESCO-Projektbüro  
Markus Weiss M.A.  
Tel.: (0 52 51) 60 – 55 05, Raum: W 2.103  
E-Mail: weiss@ieman.de  
projektbüro@ieman.de

Mandeville-Arbeitsstelle  
Alexandra Nusser M. A.  
Dr. Susanne Röhl  
Tel.: (0 52 51) 60 – 55 06 Raum W 2.105  
E-Mail: mandeville@ieman.de  
s.roehl@ieman.de

Schriftleitung „MittelalterStudien“  
Dr. des. Nicola Karthaus  
Dr. Susanne Röhl  
Tel.: (0 52 51) 60 – 55 08, Raum: W 2.105  
E-Mail: karthaus@ieman.de  
s.roehl@ieman.de

„Repertorium der deutschen und niederländischen Pilgerliteratur des  
Mittelalters und der frühen Neuzeit“  
Tel.: (0 52 51) 60 – 55 06, Raum: W 2.104

**Bibliothek:**

Ansgar Köb M. A.  
Tel.: (0 52 51) 60 – 55 02, Raum: W 2.102  
E-Mail: koeb@ieman.de

**MittelalterKolleg:**

Andres Laubinger AdL  
Tel.: (0 52 51) 60 – 55 12, Raum: W 2.107  
E-Mail: laubinger@ieman.de

Sebastian Steinbach M. A.  
Tel.: (0 52 51) 60 – 55 12, Raum: W 2.107  
E-Mail: steinbach@ieman.de

Simone Heimann M. A.  
Tel. (0 52 51) 60 – 55 10, Raum: W 2.106  
E-Mail: heimann@ieman.de

Claudia Dobrinski M. A.  
Tel. (0 52 51) 60 – 55 10, Raum: W 2.106  
E-Mail: dobrinski@ieman.de

Wolfram Wintzer M.A.  
Tel.: (0 52 92) 93 19 – 21; (0 52 51) 60 – 55 12,  
Raum: Museum Kloster Dalheim;  
Universität Paderborn W 2.107



*Mit uns fahren Sie sicher ins Ziel.*



## **Vorwärts denken.**

Das wollen wir: Den ÖPNV sichern, komfortabler und wirtschaftlicher machen. Im Denken und Handeln einen Schritt voraus sein. Technische Lösungen schaffen, die besser sind als Normen. Mithelfen, die Fahrgäste sicher ans Ziel zu bringen. Das wollen wir. Heute - für die Zukunft.

Kompetenz und Kreativität für den ÖPNV. Technologie und Service rund um die Schiene.

**HANNING & KAHL. Vorwärts denken.**

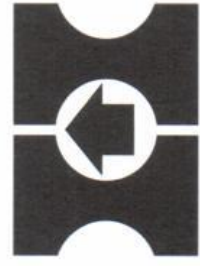

HANNING & KAHL GmbH & Co KG • Rudolf-Diesel-Straße 6 • 33813 Oerlinghausen • [www.hanning-kahl.de](http://www.hanning-kahl.de)

## Neue Bahntechnik Paderborn

Projektleitung: Prof. Dr.-Ing. Joachim Lückel  
Neue Bahntechnik Paderborn  
Universität Paderborn  
Pohlweg 98  
33098 Paderborn  
Tel.: 05251 - 60 5580 (Sekretariat)  
Tel.: 05251 - 60 5560  
Fax: 05251 - 60 5579  
E-Mail: Joachim.Lückel@NBP.Uni-Paderborn.de

Bei der Neuen Bahntechnik Paderborn hat die Zukunft in Sachen Personen- und Güterverkehr bereits begonnen. Setzt sich das Konzept durch, wird sich wohl auch der gesamte Schienenverkehr revolutionieren.

Die Neue Bahntechnik kombiniert das herkömmliche mechanische Tragen und Führen auf dem bestehenden Schienennetz mit dem fortschrittlichen verschleiß-freien Linearantrieb. Zusätzlich soll durch intelligente Fahrwerkstechnik ein höherer Fahrkomfort erzielt werden.

Eine Versuchsstrecke im Maßstab 1 : 2,5 ist als ein Rundkurs aus Geraden und Kurvenstücken mit einer Gesamtlänge von ca. 530 m am 18. Juni 2003 bereits eröffnet worden. Zusätzlich zum Rundkurs ist eine Bahnhofs- und Weichenstation vorhanden, durch die es möglich ist, den Testbetrieb auch unter logistischen Aspekten (Ein- und Ausfädelvorgänge) durchzuführen.



# Wir fahren auf Spur: primär und sekundär...

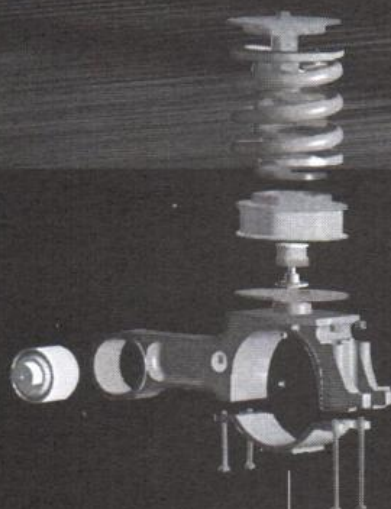

...ContiTech und Phoenix Luftfedersysteme, weltweit jederzeit. Innovativ stellen wir uns der gesamten Fahrwerkstechnologie moderner Schienenfahrzeuge im Nah-, Fern- und Hochgeschwindigkeitssektor. Wir sind der Entwicklungspartner und Erstausrüster. Unsere Hightech Komponenten und Systeme für die Federungs- und Schwingungstechnik sind die Basis, auf der wir komplette Federungskonzepte für den **Primär-** und **Sekundärbereich** realisieren.



ContiTech 

Steigen Sie bei uns ein!

ContiTech Luftfedersysteme GmbH  
Postfach 169, D-30012 Hannover  
Philipsbornstraße 1, D-30165 Hannover  
Phone +49 511 9385042  
Fax +49 511 9385116  
railway\_suspension\_parts@ls.contitech.de  
www.contitech.de/luftfedersysteme

**Continental**   
**CONTITECH**



Die Neue Bahntechnik Paderborn ist eine Forschungsinitiative, die aus Teilen der folgenden Institute der Universität Paderborn und des Heinz-Nixdorf-Instituts besteht.

MLaP Mechatronik Laboratorium Paderborn

Leitung: Prof. Dr.-Ing. Joachim Lückel Tel.: 60-5560  
Dr.-Ing. Karl-Peter Jäker Tel.: 60-5574

LEA Leistungselektronik & Antriebstechnik

Leitung: Prof. Dr. - Ing. Joachim Böcker Tel.: 60-2209

HNI – Wirtschaftsinformatik

Leitung: Prof. Dr.-Ing. habil. Wilhelm Dangelmaier Tel.: 60-6485

HNI - Rechnerintegrierte Produktion

Leitung: Prof. Dr. - Ing. Jürgen Gausemeier Tel.: 60-6266

FAM Angewandte Mechanik

Leitung: Prof. Dr. - Ing. Hans Albert Richard Tel.: 60-2203

HNI - Mechatronik & Dynamik

Leitung: Prof. Dr. - Ing. Jörg Wallaschek Tel.: 60-6276



# SCHRECK-MIEVES

Die Instandhalter für Gleisanlagen

Berlin  
Braunschweig  
Dortmund  
Frechen  
Halle  
Hannover  
Longuich  
Spremberg  
Schwedt/Oder

[www.schreck-mieves.de](http://www.schreck-mieves.de)





## Stellenangebote Praktikantenstellen Diplomarbeiten

Als weltweit tätiger Hersteller hochwertiger Lack-systeme für die industrielle Serienfertigung in den Geschäftsfeldern Allgemeine Industrie, Luftfahrt- und Automobilindustrie suchen wir für den Ausbau unserer Geschäftsbereiche den Kontakt zu jungen Verfahrens- oder Chemieingenieuren (m/w), die mit viel Engagement Dinge ändern und voranbringen wollen. Wir bieten interessante Tätigkeitsfelder und ideale Entwicklungsmöglichkeiten in einem kreativen Team.

Haben Sie Interesse? Dann freuen wir uns auf Ihre Bewerbungsunterlagen, die Sie bitte an die Personalabteilung, z.Hd. Frau Schmalz senden. Hier erhalten Sie auch weitere Informationen unter (040) 75 10 30.



Mankiewicz Gebr. & Co. · Georg-Wilhelm-Str. 189 · 21107 Hamburg · [www.mankiewicz.de](http://www.mankiewicz.de)



## CTB - Chemie und Technologie der Beschichtungsstoffe

Leitung : Herr Prof. Dr. rer. nat. Wolfgang Bremser  
Tel.: 05251 – 60 2590  
E-Mail: [wolfgang.bremser@tc.upb.de](mailto:wolfgang.bremser@tc.upb.de)

Kontakt : Herr Dr. rer. nat. Karl Hiltrop  
Tel.: 05251 – 602133  
E-Mail: [kh@chemie.upb.de](mailto:kh@chemie.upb.de)

Herr Dipl.-Ing. Martin Samusch  
Tel.: 05251 – 60 3621  
E-Mail: [samusch@tc.upb.de](mailto:samusch@tc.upb.de)

Der Bereich Chemie und Technologie der Beschichtungsstoffe ist in die Fakultät Naturwissenschaften Departement Chemie eingebunden.



Jakob-Hemmelrath-Str. 1 • 63911 Klingenberg

Tel.: 09372-136-0 • Fax: 09372-136-150

[www.hemmelrath.de](http://www.hemmelrath.de)



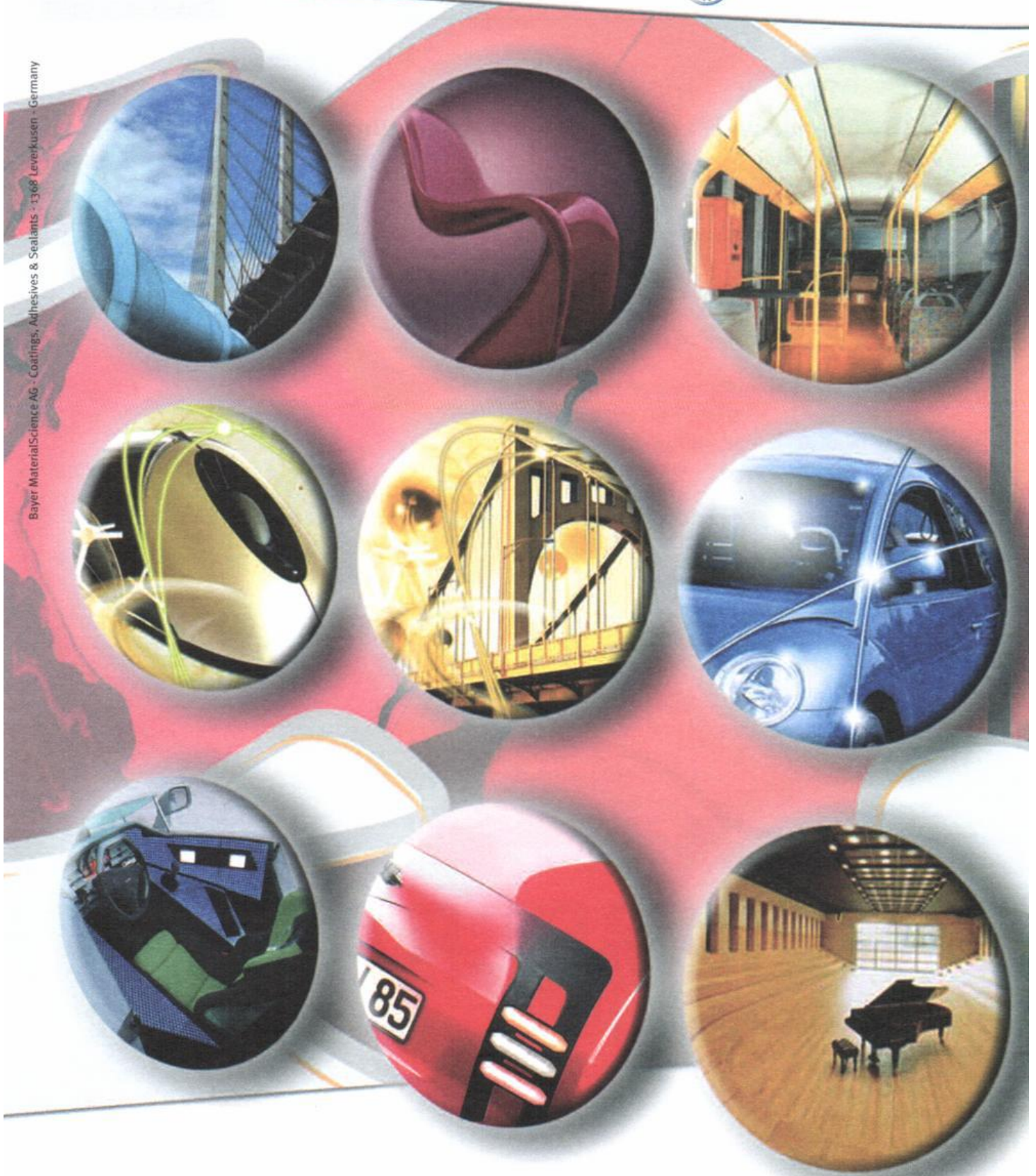

Besuchen Sie [www.bayercoatings.com](http://www.bayercoatings.com) und entdecken Sie

 **Bayhydrol**®  **Bayhydur**®  **Desmodur**®  **Desmophen**®  
 **Crelan**®  **Desmolux**® [info@bayercoatings.com](mailto:info@bayercoatings.com)



Das Fachgebiet betreibt neben der Ausbildung von Studierenden auch eine den Lehrinhalten entsprechende anwendungsbezogene Forschung und Entwicklung in Form von Projekt- und Doktorarbeiten. In Verbindung mit den Fachverbänden, der mittelständischen Lackindustrie und führenden Wirtschaftsunternehmen ist dieses auch weiterhin eine wichtige Aufgabe des Faches CTB an der Universität Paderborn.

Paderborn ist z. Zt. die einzige Universität in Deutschland mit dem den Abschlüssen „Bachelor of Science“ und „Master of Science“ für den Bereich Chemie und Technologie der Beschichtungsstoffe. Im Anschluss an den Master-Studiengang kann eine wissenschaftliche Arbeit mit Ziel der Promotion zum „Dr. rer. nat.“ angefertigt werden. Die Gelegenheit zur Promotion in diesem Sachgebiet ist einzigartig in Deutschland.

The BASF logo consists of a blue square with a white square inside, followed by the word "BASF" in white, bold, sans-serif capital letters.

The Chemical Company

## Coatings Solutions

### Leidenschaft für Lack

Lacke der BASF Coatings geben Oberflächen Schutz, Farbe und Glanz. Bei Autoserienlacken, Autoreparaturlacken und Industrielacken setzen unsere Kunden auf unsere Fähigkeit, intelligente Lösungen zu entwickeln, die ihre Produkte besser machen. In Forschung und Entwicklung, Produktion und Service – auf unsere Leistung ist weltweit Verlass.

**BASF Coatings AG**

+49 2501 14-0

[www.basf-coatings.de](http://www.basf-coatings.de)

# Interpon®

Powder Coatings

FULL SERVICE IN POWDER COATINGS

- Pulverlacke
- Technologien
- Service

Akzo Nobel  
Powder Coatings GmbH  
Berliner Ring 9  
64625 Bensheim  
Tel.: 0 62 51/13 06 - 0  
Fax: 0 62 51/13 06 - 100  
www.interpon.de  
bensheim@interpon.com



## BRÜCKNER

GROUP

Brückner ist der weltweit führende Partner der Folienindustrie. Unser Leistungsspektrum umfasst Planung, Bau und Inbetriebnahme kompletter Produktions- und schlüsselfertiger Fabrikanlagen, entsprechende Service-Dienstleistungen sowie verfahrens- und maschinentechnische Entwicklungen zur Folienherstellung.

### Wir suchen (m/w)

#### ABSOLVENTEN DER FACHRICHTUNGEN

- Elektro-/Informationstechnik
- Mechatronik
- Maschinenbau
- Kunststoff-/Verfahrenstechnik
- Produktionstechnik

#### PRAKTIKANTEN UND DIPLOMANDEN

### Wir erwarten

- Fundierte Ausbildung
- Bereitschaft zu längeren Auslandsreisen
- Gute Englischkenntnisse

### Wir bieten

- Abwechslungsreiche Aufgaben
- Entwicklungsmöglichkeiten
- Internationales Umfeld
- Leistungsgerechte Bezahlung
- Gute Sozialleistungen

### Kontakt:

Brückner Group  
Personalabteilung  
hr@brueckner.com



BRÜCKNER

BRÜCKNER

SERVTEC

BRÜCKNER

FORMTEC

BRÜCKNER MASCHINENBAU GMBH  
KÖNIGSBERGER STR. 5-7  
83313 SIEGSDORF  
TEL.: +49-8662-630  
WWW.BRUECKNER.COM



## KTP - Institut für Kunststofftechnik

Warburger Straße 100  
33098 Paderborn

Kontakt Institut für Kunststofftechnik:

Prof. Dr. - Ing. Helmut Potente

Tel.: 60-2451

Mail: potente@ktp.upb.de

Prof. Dr. - Ing. Andreas Limper

Tel.: 60-2451

Mail: limper@ktp.upb.de

Kontakt Institut für Kunststofftechnik allgem.:

Oberingenieur Dr.-Ing. Hans-Peter Heim

Tel.: 60-2453

Mail: heim@ktp.upb.de

Das Institut für Kunststofftechnik (KTP) beschäftigt sich seit über 20 Jahren mit Verarbeitungsprozessen der Kunststoff- und Kautschuktechnik. Das Institut ist eingegliedert in die Fakultät Maschinenbau der Universität Paderborn.



**Battenfeld Extrusionstechnik GmbH**  
D-32547 Bad Oeynhausen · Tel. 05731 / 242-0 · Fax 05731 / 27124  
E-Mail welcome@bex.battenfeld.com · www.bex.battenfeld.com

### Größe ist relativ.

Battenfeld Extrusionstechnik steht weltweit für Höchstleistungs- und Spitzentechnologie im Kunststoffmaschinenbau. Und das vom kleinsten Profil, über Folien bis hin zu Rohren im Großformat. Jedes Produkt ist für uns eine Herausforderung.  
Die Größe ist relativ.

**Battenfeld**   
Extrusionstechnik  
SMS group

Die Forschungsarbeiten des KTP umfassen sowohl Grundlagenforschung als auch anwendungsorientierte Themen sowie Gemeinschaftsprojekte mit der Industrie. Im Rahmen der bearbeiteten Forschungsschwerpunkte wird auch die Entwicklung unterschiedlicher Softwareprodukte durchgeführt.

In der Lehre bietet das KTP in den Bereichen Kunststoff- und Kautschuktechnik ein umfassendes Angebot, um eine qualifizierte Ausbildung der Studierenden zu gewährleisten. Das Lehrangebot des Instituts basiert auf den langjährigen Erfahrungen der Professoren und orientiert sich stets an den aktuellen Forschungsergebnissen.

be the first.

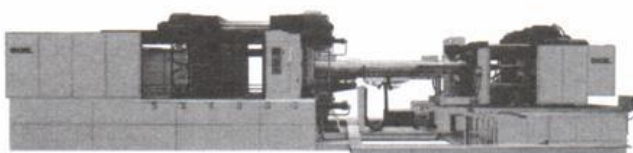
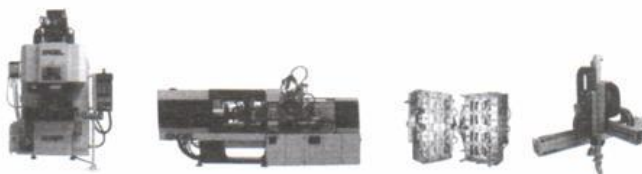

**ENGEL**

spritzgießtechnik

ENGEL AUSTRIA GmbH,  
A-4311 Schwertberg  
tel: +43 (0)50 620 0 fax: +43 (0)50 620 3009  
e-mail: sales@engel.at



## LWF - Laboratorium für Werkstoff- und Fügetechnik

Leiter: Prof. Dr.-Ing. Ortwin Hahn  
Tel. : 05251 - 60 3031 E-Mail : [ortwin.hahn@lwf.upb.de](mailto:ortwin.hahn@lwf.upb.de)

Kontakt: Dipl.-Ing. Tim-Michael Wibbeke  
Tel. : 05251 – 60 5281 E-Mail: [tim.wibbeke@lwf.upb.de](mailto:tim.wibbeke@lwf.upb.de)

Die Lehrinhalte des Fachgebietes Werkstoff- und Fügetechnik werden den Studierenden der Studiengänge Maschinentechnik, Produktionstechnik, Produktentwicklung und Wirtschaftsingenieurwesen in Vorlesungen, vorlesungsbegleitenden Übungen, Seminaren, Praktika und Projektarbeiten vermittelt.

Auf speziellen Gebieten der Werkstoff- und Fügetechnik, der Vollformgießtechnik, der Klebetechnik, mechanischen Fügetechnik sowie der Hybridfügetechnik werden vom LWF ergänzend zu den Lehrveranstaltungen der oben genannten Studiengänge auch anwendungsorientierte Fachseminare zur Weiterqualifikation von Personal aus der Industrie angeboten.

Durch das Paderborner Symposium Vollformgießen ( LOST FOAM ) hat sich das LWF auch über die Grenzen Deutschlands hinaus einen guten Ruf erworben

# Interested In Reliable Connections?



EJOT ist eine mittelständische Unternehmensgruppe mit rund 1900 Beschäftigten, mehreren Standorten im Inland und Auslandsaktivitäten in 20 europäischen Ländern sowie in den USA.

Unser Produktions- und Vertriebsprogramm umfasst eine breite Palette hoch innovativer, überwiegend metallischer Verbindungselemente für die Befestigungs- und Montagetechnik. Wir sind insbesondere Zulieferer der Automobil- und deren Zulieferindustrie sowie des Baugewerbes.

Unser Unternehmen schaut auf eine rund 80jährige Firmengeschichte zurück und entwickelt sich seit Anfang der 90er Jahre mit weit überdurchschnittlichen Wachstumsraten.

Wir sind ständig an qualifizierten und kreativen Mitarbeitern interessiert. Bewerben Sie sich!

**EJOT HOLDING GmbH & Co. KG**  
Adolf-Böhl-Straße 7  
D-57319 Bad Berleburg-Berghausen  
Telefon +49 2751 529-0, Telefax 529-559  
e-mail: [bewerbung@ejot.de](mailto:bewerbung@ejot.de), Internet: [www.ejot.de](http://www.ejot.de)

**EJOT** Qualität verbindet®



Partner der Automobilindustrie

## Kompetenz, die verbindet

Infos unter [www.profil-verbindingstechnik.de](http://www.profil-verbindingstechnik.de)



### Der Systemlieferant für Stanzmuttern und -bolzen

Neue Anforderungen erkennen  
Innovative Komplettlösungen  
bereit stellen

#### **PROFIL**

fertigt Verbindungselemente mit  
herausragender Eignung – auch  
für neuartige Werkstoffe.

#### **PROFIL**

stellt Werkzeuge und Fördersys-  
teme für die automatisierte  
Verarbeitung der Verbindungs-  
elemente bereit.

#### **PROFIL**

bietet individuell zugeschnittene  
Systemlösungen und flexiblen  
Kundenservice.

**PROFIL** Verbindungstechnik GmbH & Co. KG  
Otto-Hahn-Straße 22-24 • 61381 Friedrichsdorf

Tel.: 06175/7990 • Fax: 06175/7794 • e-mail: [info@profil-verbindingstechnik.de](mailto:info@profil-verbindingstechnik.de)



## Uniconsult - Technologietransferstelle der Universität Paderborn

Kontakt: Dipl.-Kfm. Bernd Seel  
Universität Paderborn - Technologietransferstelle Uniconsult  
Warburger Str. 100  
33098 Paderborn  
Fon: 05251-60 2804 - Fax: 05251-2077  
Mail: [transfer@uni-paderborn.de](mailto:transfer@uni-paderborn.de)  
<http://uniconsult.uni-paderborn.de>

Die Aufgabe von Uniconsult ist, den Transfer von Wissen, und zwar schwerpunktmäßig technologischem Wissen, aus der Universität Paderborn in die Wirtschaftsunternehmen hinein zu fördern bzw. überhaupt erst zu initiieren. Darüber hinaus sollen Bedingungen und Gelegenheiten geschaffen werden, um Kontakte zwischen Hochschullehrern, -mitarbeitern und Studierenden einerseits und insbesondere kleinen und mittleren Wirtschaftsunternehmen der Region andererseits, herzustellen und Kooperationen anzubahnen.

## CARTEC Technologiezentrum LIPPSTADT

- ⇒ Konferenz- u. Besprechungsräume für 14 - 200 Personen
- ⇒ Büroflächen ab 15 m<sup>2</sup>
- ⇒ Empfangsservice
- ⇒ moderne Kommunikationsinfrastruktur

**Bei uns gelingt Ihnen der schnelle  
Start in die Selbständigkeit!**



CARTEC Technologie- und  
EntwicklungsCentrum Lippstadt GmbH  
Dr. Ulrich Dornau  
Erwitter Str. 105, 59557 Lippstadt  
Tel: 02941/270-102, Fax: 02941/270-111  
E-Mail: [info@cartec.de](mailto:info@cartec.de), Internet: [www.cartec.de](http://www.cartec.de)



Es gehört zu den originären Aufgaben, Informationsdefizite zwischen Hochschulen und Unternehmen über die möglichen Angebote auf der einen und den Bedarf auf der anderen Seite abzubauen. Die Möglichkeiten zur Kontaktaufnahme sowie Problembewältigung gliedern sich im Tätigkeitsfeld von Uniconsult in verschiedene Bereiche:

- Diplomarbeitenbörse
- Weiterbildung
- Technologieberatung/-börse
- Existenzberatung
- Praktikantenbörse
- Förderberatung
- Messen- und Informationsveranstaltungen
- Patentberatung

Ein besonders wichtiges Beratungsfeld von Uniconsult ist der Bereich der **Existenzgründungen**. Hier ist das Projekt EXaM: (Existenzgründungen aus dem akademischen Mittelbau) zu nennen.

Kern des Projektes ist neben der direkten Ansprache und Akquise der Mitarbeiter aus dem akademischen Mittelbau, vor allem auch die intensive (Einzel-) Betreuung mit fachspezifischem Schwerpunkt durch gezielt geplante Veranstaltungen oder individuelle Beratungen.

Partner der Uniconsult im Bereich Existenzgründung sind :  
Wirtschaftsförderung Paderborn, Agentur für Arbeit Paderborn,  
Zenit GmbH, TechnologiePark GmbH Paderborn



Die Delta Energy Systems (Germany) GmbH in Soest ist ein Unternehmen der internationalen Gruppe Delta Electronics. Delta ist einer der führenden Hersteller von Stromversorgungsgeräten und -systemen.

Wir bieten den Einstieg für Hochschulüler als

- **Praktikanten**
- **Trainees**
- **Diplomanden**
- **Hochschulabsolventen**

Bei Interesse schicken Sie uns bitte Ihre vollständigen Bewerbungsunterlagen.

**Kontakt**

Delta Energy Systems (Germany) GmbH | Hans-Jürgen Schulz  
Coesterweg 45 | 59494 Soest | Telefon: 0 29 21/9 87-2 81 | Fax: 0 29 21/9 87-3 97  
E-Mail: [hans-juergen.schulz@delta-es.com](mailto:hans-juergen.schulz@delta-es.com) | [www.deltaenergysystems.com](http://www.deltaenergysystems.com)



## Institut für Informatik

**Institutsleiter:** Prof. Dr. Hans Kleine Büning

**Vertreter** : Prof. Dr. Friedhelm Meyer auf der Heide

Institutsgeschäftsstelle :

Sachbearbeiterin

Patrizia Höfer

Raum E4.338

Tel. : 05251 / 60-3341 - Fax 60-3338

E-Mail: eim-l-gs@upb.de

E-Mail: hoefer@upb.de

Sekretariat

Christa Stoll

Raum E4.331

Tel.: 05251 / 60-3339 – Fax 60-3338

E-Mail: eim-l-gs@upb.de

E-Mail: stoll@upb.de

Die Informatik ist die zentrale methodische Wissenschaft der Informationsgesellschaft. Sehr viele Produkte des täglichen Alltags funktionieren nur durch den Einsatz von - INFORMATIK - . Kommunikationsysteme wie Telefon und Internet, Informationsangebote, wie sie das World Wide Web liefert, sind ohne Informatik undenkbar. Gerade auch der derzeitige Trend hin zur Verknüpfung von stationären und mobilen Systemen , z.B. auf Basis von WLAN und UMTS, stellt die Informatik vor neue Herausforderungen.

Um das Potential solcher Systeme auszuschöpfen und dem Wunsch nach noch vielseitigeren Anwendungen nachzukommen, werden Verfahren zur Entwicklung zuverlässiger, effizienter, gut handhabbarer Algorithmen und Software benötigt.

Die Paderborner Informatik liefert hierzu wesentliche Beiträge. Sie untersucht die algorithmischen Grundlagen, sie entwickelt die Basistechniken und Methoden für die Erstellung hochwertiger, zuverlässiger Systeme auch für mobile, intelligente Systeme und stellt die erforderlichen Konzepte bereit.

Ein wesentliches Merkmal ist ihre fachübergreifende Arbeitsweise, die in vielen gemeinsamen Projekten zum Ausdruck kommt. Diese Grundlagen finden ihren Ausdruck in der Struktur des Institutes für Informatik mit seinen vier Fachgebieten

Modelle und Algorithmen

Softwaretechnik und Informationssysteme

Mensch-Maschine-Wechselwirkung

Eingebettete Systeme und Systemsoftware

Den Studierenden bietet das Institut ein modernes Curriculum, das ständig gemeinsam mit ihren Vertretern diskutiert und weiter verbessert wird. Mit dem Bachelor / Master-Studiengang spielt Paderborn eine Vorreiterrolle in Deutschland. Die exzellente, national und international anerkannte Forschung und Lehre des Instituts wird u.a. durch vergleichende Studien der DFG und des CHE dokumentiert. Das Institut für Informatik ist massgeblich an vielen von DLG, Land, Bund und EU gefördereten Projekten beteiligt.

Weiterhin engagieren sich die Wissenschaftler des Instituts für Informatik in zahlreichen Gremien vielfältiger wichtiger Organisationen.

## Maschinenbau

Dekan : Prof. Dr.-Ing. Jürgen Gausemeier  
 Prodekan : Prof. Dr.-Ing. Hans Jürgen Maier  
 Dekanat : Waltraud Spieker - Elisabeth Palmeyer

Wie können Produktionsprozesse umweltfreundlicher gestaltet werden? Wie intelligent müssen die Autos der Zukunft sein? Wie sieht das Bahnfahren von morgen aus? Diese und viele weitere Fragen bewegen den Maschinenbau der Universität Paderborn. Zusammen mit der Informatik, der Elektrotechnik und den Naturwissenschaften, aber insbesondere auch der Industrie arbeitet der Paderborner Maschinenbau an Produkten und Systemen, die morgen auf dem Weltmarkt gefragt sein werden.

Basierend auf ihren Stärken in den klassischen Gebieten des Maschinenbaus wie Konstruktions-, Energie-, Füge-, Kunststoff-, Verfahrens- und Werkstofftechnik hat sich die Fakultät für Maschinenbau eine herausragende Stellung auf Zukunftsfeldern wie Mechatronik, Virtualisierung von Produktion und Prozessen sowie strategische Produktplanung erarbeitet. Der Paderborner Maschinenbau hat sich zu einer Topadresse entwickelt und nimmt im Forschungsranking der deutschen Maschinenbaufakultäten seit Jahren einen Spitzenplatz ein. Mit ca. 7 Mio € in 2004 entfallen 25 % der gesamten Forschungsmittel der Universität auf den Maschinenbau. So kann die Fakultät ihren Studierenden die Kompetenzen vermitteln, die die Wirtschaft fordert, wenn die Studierenden in einigen Jahren einen Arbeitsplatz suchen werden.

### Institute, Lehrstühle und Professoren der Fakultät für Maschinenbau:

#### Institut für Mechatronik und Konstruktionstechnik

Prof. Koch  
 (Computeranwendung und Integration in Konstruktion und Planung)  
 Prof. Trächtler  
 (Regelungstechnik und Mechatronik)  
 Prof. Richard  
 (Angewandte Mechanik)  
 Prof. Zimmer  
 (Konstruktions- und Antriebstechnik)

#### Institut für Prozess- und Werkstofftechnik

Prof. Hahn  
 (Werkstoff- und Fügetechnik)  
 Prof. Mahnen  
 (Technische Mechanik)  
 Prof. Maier  
 (Werkstoffkunde/Metallische Werkstoffe)  
 N.N.  
 (Umformende und Spanende Fertigungstechnik)



Institut für Energie- und  
Verfahrenstechnik  
Prof. Mitrovic  
(Thermische Verfahrenstechnik  
und Anlagentechnik)

Prof. Pahl  
(Mechanische Verfahrens- und  
Umweltverfahrenstechnik)  
Prof. Span  
(Thermodynamik und Energietechnik)

**Heinz Nixdorf Institut**  
Prof. Gausemeier  
(Rechnerintegrierte Produktion)

Institut für  
Kunststofftechnik  
Prof. Potente  
(Kunststofftechnologie)  
N.N.

(Kunststoff- und  
Kunststoffverarbeitung)

Prof. Wallaschek  
(Mechatronik und Dynamik)

## Departement Chemie

### Vorstand des Departments Chemie

**Sprecher:** Professor Dr. Gerald Henkel  
Tel.: (05251)60-2494  
email: biohenkel@chemie.uni-paderborn.de

**Stellv. Sprecher :** Professor Dr. Karsten Krohn  
Tel.: (05251)60-2172  
email: karsten.krohn@upb.de

**Sekretariat :** Martina Holzapfel,  
Tel.: (05251)60-2678 - Fax: 60-3485  
Sprechstunden: Mo-Fr 9.00-12.00 Uhr Raum A1.237  
email: martina.holzapfel@chemie.uni-paderborn.de

### Fachgebiete :

Anorganische und Analytische Chemie | AC|                      Organische Chemie | OC |

Didaktik der Chemie | DC |    Physikalische Chemie | PC  
Technische Chemie | TC |    Zentrale Analytik | ZA |

### Forschungsschwerpunkte

Die Konzentration der Forschungsaktivitäten auf die Gebiete, die zukunftsweisende Grundlagenforschung und Angewandte Forschung zusammenbringen und durch interdisziplinäre Vernetzungen verknüpfen, haben zu einem Status geführt, der durch zwei Oberbegriffe charakterisiert wird.

1. Funktionale Materialien , d.h. Herstellung und Charakterisierung neuer Substanzen mit gezielter Struktur und Reaktivität, die spezifische physikalische oder biologische Funktionen übernehmen oder steuern / regelnd auf chemische Reaktionen einwirken.
2. Prozessintensivierung, d.h. die Entwicklung und Intensivierung von Prozessen zur Herstellung von Materialien im halbtechnischen Masstab in den Bereichen Kunststoffe und organische Beschichtungsstoffe, Verfahrensmodifikationen unter Berücksichtigung der Nachhaltigkeit sowie Analyse, Modellierung, Simulation und Optimierung physikalischer und chemischer Prozesse.

Diese Schwerpunkte bestimmen in hervorragender Weise das Forschungsprofil der Paderborner Chemie und stützen das Leitbild der Universität als  
- Universität der Informationsgesellschaft - .

Die Forschungsschwerpunkte sollen zudem departements-, fakultäts- und hochschulübergreifende Kooperationen stärken und ausbauen.



## Musikwissenschaftliches Seminar

Gartenstraße 20, 32756 Detmold

☎: (0 52 31) 97 56 64

Das Musikwissenschaftliche Seminar Detmold/Paderborn ist eine Gemeinsame zentrale wissenschaftliche Einrichtung der Universität Paderborn und der Hochschule für Musik Detmold im Sinne von § 110 UG in Verbindung mit § 53 Kunst HG. Sitz des Musikwissenschaftlichen Seminars ist an der Hochschule für Musik Detmold. Die Professoren und Wissenschaftlichen Mitarbeiter gehören dienst- und korporationsrechtlich der Universität Paderborn (Fakultät für Kulturwissenschaften) an. Das Musikwissenschaftliche Seminar soll die aus den Studiengängen beider Hochschulen erwachsenden Aufgaben in musikwissenschaftlicher Forschung und Lehre angemessen erfüllen. Dazu gehört u.a. ein Lehrangebot im Fach Musikwissenschaft für die Lehramtsstudiengänge Musik und die Magisterstudiengänge sowie den Bachelor-Studiengang „Populäre Musik und Neue Medien“ der Universität Paderborn, das überwiegend am Sitz des Musikwissenschaftlichen Seminars erbracht wird. Studierende des Fachs Musikwissenschaft mit dem Ziel der Magisterprüfung, der Bachelorprüfung oder der Promotion müssen in Paderborn eingeschrieben sein.

### Geschäftsführende Leiterin:

Prof. Dr. phil. habil. Annegrit Laubenthal  
(Fakultät für Kulturwissenschaften)

### Vertreter:

Prof. Dr. phil. habil. Werner Keil  
(Fakultät für Kulturwissenschaften)

### Bibliothek des Musikwissenschaftlichen Seminars Detmold/Paderborn

Gartenstr. 20, 32756 Detmold,  
Ricarda Hörig, Diplom-Bibliothekarin,  
☎: (0 52 31) 97 56 64, Fax: (0 52 31) 97 56 68,  
✉: hoerig@hfm-detmold.de

### Sekretariat des Musikwissenschaftlichen Seminars

Gartenstr. 20, 32756 Detmold,  
☎: (0 52 31) 97 56 67 (Studentische Hilfskraft), Fax: (0 52 31) 97 56 68,  
✉: sekretariat@muwi.upb.de

## Zentrum für Kulturwissenschaften

Aufgabe des Zentrums für Kulturwissenschaften ist es, kulturwissenschaftliche Forschungen durchzuführen und die Arbeit der Kulturwissenschaften an der Universität Paderborn im interdisziplinären Rahmen zu koordinieren, zu fördern und zu unterstützen.

### **Vorstandsvorsitzende:**

Prof. Dr. Hannelore Bublitz  
(Fakultät für Kulturwissenschaften)

## Deutsche Forschungsgemeinschaft (DFG)

### **Vertrauensmann der Deutschen Forschungsgemeinschaft:**

Prof. Dr. math. Friedhelm Meyer auf der Heide  
Heinz Nixdorf Institut und Fakultät für Elektrotechnik, Informatik und  
Mathematik  
dienstlich: Raum F 1.301 (Fürstenallee)  
Tel.: (0 52 51) 60 - 64 80 (64 81)  
E-Mail: fmadh@upb.de

Über sämtliche Anträge an die Deutsche Forschungsgemeinschaft und DFG-Bewilligungen ist nach den Richtlinien der DFG der Vertrauensmann zu informieren.



## International Graduate School „Dynamic Intelligent Systems“

Warburger Str. 100, 33098 Paderborn

☎: +49 (0) 52 51 - 60 32 61, Telefax: +49 (0) 52 51 - 60 34 89,

✉: gs-sek@upb.de Room: E 1.125

The International Graduate School „Dynamic Intelligent Systems“ offers an international PhD-Program for 3 years.

The overall goal of the School is to provide a stimulating and supportive environment for research in the rapidly developing field of software, systems and network engineering. The program is run by the departments of Computer Science, Economics, Business Administration, Electrical and Information Technology, Mathematics and Mechanical Engineering.

For further information, please address to: [www.upb.de/graduateschool](http://www.upb.de/graduateschool)

Board:

Members of the board:

Prof. Dr. Wilhelm Schäfer (chair)\*  
 Prof. Dr.-Ing. habil. Wilhelm Dangelmaier  
 Prof. Dr. Michael Dellnitz  
 Prof. Dr. Gregor Engels  
 Prof. Dr.-Ing. Jürgen Gausemeier  
 Prof. Dr. Uwe Kastens  
 Prof. Dr. Hans Kleine Büning\*  
 Prof. Dr.-Ing. Joachim Lückel  
 Prof. Dr. Friedhelm Meyer auf der Heide\*  
 Prof. Dr. rer. nat. Burkhard Monien  
 Prof. Dr. Reinhold Noé  
 Prof. Dr. rer. nat. Franz Josef Rammig  
 Prof. Dr.-Ing. Ulrich Rückert  
 Prof. Dr. Leena Suhl  
 Prof. Dr. Andreas Thiede  
 Prof. Dr.-Ing. Jörg Wallaschek

Associated Members of the board:

Prof. Dr. Stefan Böttcher  
 Prof. Dr. Bernd Hellingrath  
 Prof. Dr. Odej Kao  
 Prof. Dr. Ansgar Trächtler  
 HD Dr. Christian Schindelhauer

Management: PD Dr. Eckhard Steffen, Director of Graduate Studies\*

Office: Astrid Canisius

\*executive directors

## Organe, Gremien und Einrichtungen

**Rektor** **Prof. Dr. rer. nat. Nikolaus Risch**  
 dienstlich: Raum B 2.324  
 Tel.: (0 52 51) 60 – 25 60  
 Vorzimmer: Reg.-Angestellte Anna Wächter

**Rektorat:**  
 Vorsitzender: Prof. Dr. rer. nat. Nikolaus Risch  
 Kanzler: Jürgen Plato  
 Prorektoren: Prof. Dr. oec. Bernard Michael Gilroy  
 Prof. Dr. phil. Jörg Jarnut  
 Prof. Dr. rer. nat. Wilhelm Schäfer

**Presse- und Informationsstelle:** Reg.-Angestellter Tibor W. Szolnoki  
 Raum: B 2.347, Tel.: 60 – 25 48, Telefax: 60 – 34 21

**Referat Hochschulmarketing und Universitätszeitschrift:** Reg.-Angestellte Ramona Wiesner  
 Raum: B 2.245, Tel.: 60 – 38 80, Telefax: 60 – 34 21

**Senat:**  
**Vorsitzender: Prof. Dr. rer. nat. Nikolaus Risch**

**Mitglieder**  
 Gruppe der Professoren:

- Prof. Dr. jur. Dirk-Michael Barton  
(Fakultät für Wirtschaftswissenschaften)
- Prof. Dr. päd. Wolf-Dietrich Brettschneider  
(Fakultät für Naturwissenschaften)
- Prof. Dr. phil. Heiner Gembris  
(Fakultät für Kulturwissenschaften)
- Prof. Dr. rer. nat. Gerald Henkel  
(Fakultät für Naturwissenschaften)
- Prof. Dr. rer. nat. Joachim Hilgert  
(Fakultät für Elektrotechnik, Informatik und Mathematik)
- Prof. Dr. theol. Helga Kuhlmann  
(Fakultät für Kulturwissenschaften)
- Prof. Dr. phil. Jutta Langenbacher-Liebgott  
(Fakultät für Kulturwissenschaften)
- Prof. Dr.-Ing. Klaus Meerkötter  
(Fakultät für Elektrotechnik, Informatik und Mathematik)
- Prof. Dr. math. Friedhelm Meyer auf der Heide  
(Fakultät für Elektrotechnik, Informatik und Mathematik)
- Prof. Dr. phil. Claudia Öhlschläger  
(Fakultät für Kulturwissenschaften)
- Prof. Dr. rer. pol. Bettina Schiller  
(Fakultät für Wirtschaftswissenschaften)
- Prof. Dr.-Ing. Jörg Wallaschek  
(Fakultät für Maschinenbau)



Gruppe der wissenschaftlichen Mitarbeiter  
 Akad. Oberrat Dr.-Ing. Norbert Fröhleke  
 (Fakultät für Elektrotechnik, Informatik und Mathematik)  
 Wiss. Ass., Dr. rer. nat., Dipl.-Inf. Robert Preis  
 (Fakultät für Elektrotechnik, Informatik und Mathematik)  
 Akad. Oberrat Dr.-Ing. Dirk Prior  
 (Fakultät für Elektrotechnik, Informatik und Mathematik)  
 Wiss. Ang. Dipl. Chem. Ing., Dipl.-Päd. Regina Sprenger  
 (Fakultät für Maschinenbau)

Gruppe der weiteren Mitarbeiter:  
 Techn. Ang. Manfred Fortmeier  
 (Fakultät für Maschinenbau)  
 Reg. Amtmann Josef Huneke (ZV)

Gruppe der Studierenden:  
 Arun Dasgupta (EIM)  
 Nicolai Hähnle (EIM)  
 Jan Rieke (EIM)  
 Christiane Schmidt (KW)

**Kuratorium:  
Mitglieder:**

Prof. Dr. Friedrich Buttler  
 (Regional Director Europe and Central Asia,  
 International Labour Organization ILO)  
 Hubertus Benteler  
 (Vorstandsvorsitzender Benteler AG)  
 Günther G. Goth  
 (Siemens AG, Corporate Personnel, Leitung)  
 Prof. Ingrid Moses PhD  
 (Vice Chancellor and President of the  
 University of New England, Australia)  
 Heinz Paus  
 (Bürgermeister der Stadt Paderborn)  
 Prof. Dr. Winfried Schulze  
 (Ludwig-Maximilian Universität München,  
 ehem. Vorsitzender des Wissenschaftsrates)  
 Prof. Dr. Klaus Töpfer  
 (ehem. Direktor des UN-Umweltprogramms UNEP)  
 Rektor Prof. Dr. Nikolaus Risch (beratend)  
 Kanzler Jürgen Plato (beratend)

**Ständige Kommissionen**

**Kommission für Planung und Finanzen:**  
**Vorsitzender:** Prof. Dr. phil. habil. Jörg Jarnut

**Kommission für Lehre, Studium und  
Weiterbildung:**  
**Vorsitzender:** Prof. Dr. oec. Bernard Michael Gilroy

**Kommission für Forschung und wissen-  
schaftlichen Nachwuchs:**  
**Vorsitzender:** Prof. Dr. rer. nat. Wilhelm Schäfer

**Ausschuss für Lehrerbildung:**  
**Vorsitzender:** Prof. Dr. oec. Bernard Michael Gilroy

Die Mitglieder der oben aufgeführten Kommissionen werden vom Senat zu Beginn des WS 2006/07 gewählt.



**Zentrale Universitätsverwaltung**

Warburger Straße 100, 33098 Paderborn, Gebäude B  
 Telefon: (0 52 51) 60 - 0

**Servicezeit der Verwaltung:**

Mo – Fr 9.00 – 15.00 Uhr

**Kanzler: Jürgen Plato**

Raum: B 2.313, ☎: 25 57

**Vorzimmer:** Regierungsangestellte Elisabeth Klinicke

Raum: B 2.320, ☎: 25 58

**Vertreter**

**Kanzler:** Ltd. Regierungsdirektor Lothar Pelz

**Justitiariat:** Regierungsangestellter Ulrich Frehse

Raum: H 2.304, ☎: 38 44

Oberregierungsrätin Barbara Hügemann

Raum: H 2.301, ☎: 28 51

Regierungsangestellter Dr. Burkhard Sinemus

Raum: H 2.313, ☎: 28 55

**Informations-  
Technische Dienste  
der Verwaltung (ITD):** Regierungsangestellter Thomas Schwalk  
 Raum: H 2.107, ☎: 25 51

**Presse- und  
Informationsstelle:** Regierungsangestellter Tibor W. Szolnoki  
 Raum: B 2.347, ☎: 25 48

**Referat Hochschul-  
marketing und Uni-  
versitätszeitschrift:** Regierungsangestellte Ramona Wiesner  
 Raum: B 2.245, ☎: 38 80

**Dezernat 1  
Finanzwesen****Dezernent:**

**Lt. Regierungsdirektor Lothar Pelz**

Raum: B 2.219, ☎: 25 45

- 1.1 Personalhaushalt und Organisation  
Regierungsobererrat Ferdinand Dreier  
Raum: B 2.214, ☎: 25 43
- 1.2 Kapazitätsangelegenheiten, Kosten-  
und Leistungsrechnung  
Regierungsamtman Mann Marcus Schulz  
Raum: B 2.310, ☎: 20 67

- 1.3 Investitions- und Mittelplanung, Berichtswesen  
Regierungsamtfrau Corinna Kenkel  
Raum: B 2.226, ☎: 25 61
- 1.4 Controlling, Allgemeine Verwaltung  
Regierungsangestellte Dr. Simone Agethen  
Raum: B 2.207, ☎: 25 40
- 1.5 Haushalts-, Rechnungs- und Kassenwesen  
Regierungsamtsrat Reiner Becker  
Raum: B 2.205, ☎: 32 31
- 1.6 Beschaffung:  
Regierungsangestellte Andrea Hartrampf  
Raum: B 1.241, ☎: 25 21

## **Dezernat 2**

### **Forschungsangelegenheiten, Drittmittel, akademische und internationale Angelegenheiten**

#### **Dezernentin:**

#### **Dr. Anke Backer**

Raum: B 2.232, ☎: 25 63

Allgemeine Strukturfragen – Studienplanung (ASS):  
Regierungsangestellte Regina Sonntag-Krupp,  
Raum: V 1,107, ☎: 24 55

- 2.1 Akademisches Auslandsamt  
europäische und nationale Forschungsförderung:  
Regierungsangestellte Silke Horstmann  
Raum: B 2.229, ☎: 25 64
- 2.2 Drittmittelverwaltung, Steuerangelegenheiten, SHK, WHK, Fortbildung  
Regierungsangestellter Christoph Schön  
Raum: B 1.334, ☎: 5254
- 2.3 Gremienbetreuung und akademische Angelegenheiten  
Regierungsangestellte Stephanie Düpmann-Tegethoff  
Raum: B 3.345, ☎: 28 07
- 2.4 Technologietransfer und Messen  
Regierungsangestellter Bernd Seel  
Raum: C 3.205, ☎: 2804

**Dezernat 3****Qualitätsmanagement, Studien- und Prüfungsangelegenheiten****Dezernent:****Dr. Bastian Filaretow**

Raum: B 2.242, ☎: 25 66

- 3.1 Allgemeine Studienplanung, Strukturplanung  
N.N.  
Raum: B 2.343, ☎: 25 52
- 3.2 Zentrales Prüfungssekretariat:  
Regierungsamtman Norbert Lengeling  
Raum: C 2.315, ☎: 20 72
- 3.3 Studierendensekretariat:  
Regierungsamtfrau Susanne Schwalk  
Raum: B 0.301, ☎: 25 01
- 3.4 Hochschulsport  
Regierungsangestellter Dieter Thiele  
Raum: ME 0.215, ☎: 24 56

**Dezernat 4****Personalangelegenheiten****Dezernent:****Oberregierungsrat Dr. Christian Winsel**

Raum: B 1.225, ☎: 25 31

- 4.1 Allgemeine Personalangelegenheiten (insbesondere Beihilfen, Reisekosten, Schwerbehinderten- und Gleichstellungsrecht, Lehraufträge):  
Regierungsamtsrätin Käthe Leutnant  
Raum: B 1.312 ☎: 37 68
- 4.2 Personalangelegenheiten der Beamten, wiss. Angestellten und Auszubildenden:  
Regierungsangestellte Dr. Uta Wienhaus  
Raum: B 1.213, ☎: 25 15
- 4.3 Personalangelegenheiten der nichtwissenschaftlichen Angestellten und der Lohnempfänger:  
Regierungsoberamtsrat Konrad Bee  
Raum: B 1.216, ☎: 25 12



**Dezernat 5**  
**Bau- und Liegenschaftsangelegenheiten,**  
**Betriebstechnische Angelegenheiten**  
**Arbeits- und Umweltschutz**

**Dezernentin:**  
**Dr. Martina Gerdes-Kühn**

Raum: B 1.303, ☎: 25 25

- 5.1 Bauangelegenheiten  
Reg. Amtsrat Josef Huneke  
Raum: B 1.201, ☎: 25 06
- 5.2 Liegenschaftsangelegenheiten:  
Reg. Amtsrat Josef Huneke  
Raum: B 1.201, ☎: 25 06
- 5.3 Arbeits- und Umweltschutz:  
Regierungsangestellte Diana Riedel  
Raum: ZSL 1.201, ☎: 43 01
- 5.4 Betriebstechnische Angelegenheiten:  
Technischer Angestellter Raimund Bredenbals  
Raum: TVZ 1.201, ☎: 24 65

## Studierendensekretariat

- Sachgebietsleiterin** **Susanne Schwalk**, B 0.301, ☎: 60 - 25 01  
(Sprechzeit nach Vereinbarung)
- Vertretung** **Barbara Hoffmeister**, B 0.307, ☎: 60 - 25 02
- Aufgaben**
- Sachgebietsleitung
  - Grundsätzliche und allgemeine Angelegenheiten der Studentenverwaltung und des Service Centers
  - Terminplanung
  - Grundsatzfragen in Zulassungs-, Einschreibungs-, Rückmeldungs- und Exmatrikulationsangelegenheiten
  - ZVS-Angelegenheiten allgemeiner Art
  - Zweitstudiengutachten
  - Einschreibungsergebnisse
  - Studienplatztausch
  - Widerspruchsangelegenheiten
  - Klageverfahren und Studienangelegenheiten

### a) Studierendeverwaltung

- Sachbearbeitung** **Telefax: (0 52 51) 60 – 42 10**  
jeweils nach Studiengängen bzw. Fächern:
- Informationen über Studienangebote, Zulassungs- und Einschreibungsvoraussetzungen
  - Studienplatzbewerbungen
  - Zulassungsverfahren
  - Einschreibungen/Studiengangwechsel, Fach-wechsel/ Statuswechsel
  - Rückmeldungen, Beurlaubungen
  - Exmatrikulationen
  - Bescheinigungen
  - Gasthörer-/Zweithörerzulassungen
- Es wird gebeten, telefonische Anfragen außerhalb der Öffnungszeiten zu stellen.
- Lilli Brauer-Lender**, B 0.304, ☎: 60 – 25 03  
Öffnungszeiten: Mo-Fr 10.00 – 11.00 Uhr
- Erziehungswissenschaft
  - Studienkonten, Studienfinanzierungsgesetz
  - Studienbeiträge
- Karin Bussemas**, Service Center, ☎: 60 – 52 96  
Öffnungszeiten: Mo -Fr 9.00 – 14.00 Uhr
- Promotion
  - Rentenversicherungsbescheinigungen

**Norma Dembeck**, Service Center, ☎ 60 – 52 98

Öffnungszeiten: Mo – Do 8.30 – 11.30 Uhr

- Krankenversicherungsangelegenheiten

**Barbara Dutschke**, B 0.312, ☎: 60 - 36 55

Öffnungszeiten: Mo - Do 10.30 – 11.30 Uhr und

Do 13.00 – 14.00 Uhr

- Applied Mechatronics (Master)
- Berufsbildung (Elektrotechnik, Maschinenbau)
- Ergänzungsstudiengang (Elektrotechnik, Maschinenbau)
- Informationstechnik
- Ingenieurinformatik
- Informatik
- Chemie
- Physik

**Hans-Jürgen Fischer**, B 0.312, ☎: 60 - 25 04

Öffnungszeiten: Mo - Fr 10.30 – 11.30 Uhr und

Di, Do 13.00 – 14.00 Uhr

- International Business Studies
- Wirtschaftswissenschaften
- Eignungsprüfung Sport
- Nachdiplomierungen
- Orts-NC-Verfahren Wirtschaftswissenschaften

**Barbara Hoffmeister**, B 0.307, ☎: 60 - 25 02

Öffnungszeiten: Di, Mi 13.00 – 14.00 Uhr

Do 13.00 – 15.00 Uhr

- Lehramt an Gymnasien, Gesamtschulen und Berufskollegs
- Zusatzstudium Medien und Informationstechnologien in Erziehung, Unterricht und Bildung
- Sportwissenschaften
- Linguistik (Bachelor, Master)
- Masterstudiengang Komparatistik
- Eignungsprüfungen für Kunst und Musik
- Orts-NC-Verfahren für Lehramtsstudiengänge



**Kristina Root**, Service Center, ☎ 60 – 52 97  
 Öffnungszeiten: Mo – Fr 9.00 – 14.00 Uhr

- Medienwissenschaften (Diplom)
- Promotion

**Teresa Lahme**, B 0.304, ☎: 60 – 40 13  
 Öffnungszeiten: Mo - Do 10.00 – 11.00 Uhr und  
 Do 13.00 – 14.00 Uhr

- Lehramt an Grund-, Haupt- und Realschulen, Studienschwerpunkt Grundschule
- Medienwissenschaft (Diplom)
- Orts-NC-Verfahren Lehramtsstudiengänge
- Studienbeiträge

**Rita Segin**, B 0.317, ☎: 60 - 40 14  
 Öffnungszeiten: Di – Fr 10.30 – 11.30 Uhr und  
 Di, Do 13.00 – 14.00 Uhr

- Lehramt an Grund-, Haupt- und Realschulen; Studienschwerpunkt Haupt- und Realschule
- Elektrotechnik
- Wirtschaftsingenieurwesen

**Roland Vornholt**, B 0.310, ☎: 60 – 31 94  
 Öffnungszeiten: Mo - Fr 10.30 – 11.30 Uhr und  
 Di, Do 13.00 – 14.00 Uhr

- Zwei-Fach-Bachelor-Studiengang
- Mathematische Studiengänge
- Populäre Musik und Medien
- Orts-NC-Verfahren Kulturwissenschaften (ausgenommen Lehramtsstudiengänge)

**Ilona Wiegers**, B 0.317, ☎: 60 – 40 15  
 Öffnungszeiten: Di - Fr 10.30 – 11.30 Uhr und  
 Di, Do 13.00 – 14.00 Uhr

- Europäische Studien
- Geschichte (Bachelor)
- Magisterstudiengänge
- Wirtschaftsinformatik
- Maschinenbau

## b) Service Center

Öffnungszeiten: Mo - Do 8.30 – 17.00 Uhr  
Fr 8.30 – 14.30 Uhr  
Raum: B 0.140  
Telefax: (0 52 51) 60 – 52 99

**Karin Bussemas** ☎: 60 – 52 96 (**Team-Sprecherin**)  
**Norma Dembeck** ☎: 60 – 52 98  
**Kristina Root,** ☎: 60 – 52 97  
**Teresa Lahme, Roland Vornholt**

### Aufgaben

#### Allgemeine Aufgaben

- Gasthörerangelegenheiten
- Informationen über Räumlichkeiten, Zuständigkeiten und Öffnungs- und Sprechzeiten

#### Aufgaben, die Besucher und Studieninteressierte betreffen

- Qualifizierte Weiterleitung von Ratsuchenden
- Beratungsverzeichnisse
- Informationen über Bewerbungs- und Zulassungsverfahren (ZVS-Verfahren und Orts-NC-Verfahren)
- Infothek (Studiengangflyer, Verfahrensinfo, Prozessablaufpläne...)

#### Aufgaben, die Studierende betreffen

- Beantwortung von Fragen in Bezug auf Rückmeldung, Beurlaubung, Anrechnung, Fachwechsel etc. und Hilfe beim Ausfüllen von Antragsformularen
- Ausstellung von Ersatzausweisen (Semesterticket), zusätzlichen Immatrikulationsbescheinigungen, Exmatrikulationsbescheinigungen
- Aushändigung von Antragsformularen für die Zulassung und speziellen Informationsmaterialien
- Durchführung von Exmatrikulationen auf Antrag außerhalb der Studierendensekretariats-öffnungszeiten
- Annahme von Bewerbungsanträgen unter Prüfung der Vollständigkeit und Ausstellung einer Eingangsbestätigung außerhalb der Studierenden-sekretariatsöffnungszeiten
- Einfache Auskünfte zu Prüfungsangelegenheiten
- Annahme von Abmeldungen zu Prüfungen
- Krankenversicherungsangelegenheiten
- Rentenversicherungsangelegenheiten
- Promotioneinschreibungen

## Akademisches Auslandsamt

Gebäude: Villa (V), Telefax: +(49) 52 51 60 - 35 37

Sachgebietsleitung:  
Neue Kooperationen, DAAD,  
Austauschprogramme

Reg.-Angestellte Regina Sonntag-Krupp  
Tel.: 60 - 24 55, Raum V 1.107

### a) Internationale Hochschulbeziehungen/Austausch

Austauschstudierende von  
Partnerhochschulen:  
Betreuung, Einschreibung,  
Sommerkurse

Reg.-Angestellte Angelika Brebeck  
☎: 60 - 32 08 / Raum: V 1.203  
Sprechzeiten:  
Mo und Mi 10.00 – 12.00 Uhr

Verwaltung der Finanzen/  
Stipendien

Reg.-Angestellte Marietheres Szczygiel  
☎: 60 - 24 50 / Raum: V 1.104  
Sprechzeiten: Mo – Do 10.00 – 11.00 Uhr

Sokrateskoordination,  
Austauschprogramme,  
Beratung Paderborner Studierender

Reg.-Angestellte Beth Adams-Ray  
☎: 60 – 24 52 / Raum: V 0.207

Austauschprogramme, Beratung  
Paderborner Studierender  
Gästehaus für Gastwissenschaftler

Reg.-Angestellte Doris Bast-Forster  
☎: 60 – 32 09 / Raum V 1.208  
Sprechzeiten f. Gastwiss.: Mo, Di, Do 10.00 – 12.00 Uhr

Sprechzeiten zu Studien-  
möglichkeiten im Ausland:

Beth Adams-Ray / Doris Bast-Forster  
Raum V 0.203  
Sprechzeiten: Mi 10.00 – 12.00 Uhr  
(in den Semesterferien: Mi 10.00 – 12.00 Uhr 14-tägig)

Infothek zu Studienmöglichkeiten  
im Ausland:

Raum V 0.101  
Öffnungszeiten: Mo-Fr 10.00 – 12.00 Uhr  
Do 15.00 – 17.00 Uhr

### b) Ausländische Vollzeitstudierende

Beratung der ausländischen  
Fachstudierenden

Wolfgang Schramm  
☎: 60 - 36 36 / Raum: V 0.105  
Sprechzeiten:  
Di 10.00 – 11.30 Uhr  
Mo+Do 13.30 – 15.00 Uhr  
Do 15.30 – 17.30 Uhr (Sozialsprechstunde)

Beratung der Teilnehmer  
am studienvorbereitenden  
Deutschkurs

Kerstin Ollech  
☎: 60 – 32 10 / Raum: V 0.107  
Sprechzeiten: Di + Do 10.00 – 11.30 Uhr  
Mi 13.30 – 15.00 Uhr  
Bewerberberatung: Di 10.00 – 11.30 Uhr  
Mo, Mi, Do 13.30 – 15.00 Uhr



## Deutschkurse für ausländische Studienbewerber

Sprechstunde: Sprechstunde Montag - Donnerstag 12.30 – 13.30 Uhr.  
Nähere Informationen sind aufgeführt bei den Lehrveranstaltungen der Fakultät für Kulturwissenschaften – Abschnitt VI.

Leiter: Dr. phil. Olaf Moritz (Fakultät für Kulturwissenschaften)  
Raum: E 2.327, Tel.: 60 – 32 76  
E-Mail: [omoritz@zitmail.upb.de](mailto:omoritz@zitmail.upb.de)

## Brückenkurse

Sprechstunden: Sprechstunden der Dozenten und Veranstaltungsplan werden vor Semesterbeginn durch Aushang bekannt gegeben. Außerdem sind Ort und Zeit der Kurse bei den Lehrveranstaltungen der Fakultäten für Wirtschaftswissenschaften, Naturwissenschaften, Maschinenbau und der Fakultät für Elektrotechnik, Informatik und Mathematik zu finden.  
Internet: <http://brueckenkurse.uni-paderborn.de>

Brückenkursleiter  
Deutsch: apl. Prof. Dr. phil. Werner Graf (Fakultät für Kulturwissenschaften)  
Pohlweg 30, 33098 Paderborn, Tel.: (0 52 51) 6 56 98,  
Raum: H 5.142, Tel.: 60 - 29 21, E-Mail: [werner.graf@uni-paderborn.de](mailto:werner.graf@uni-paderborn.de)

Wiss. Mitarbeiter: Dr. phil. Bernhard Doppler (Fakultät für Kulturwissenschaften)  
Merseborger Str. 12, 10823 Berlin, Tel.: (0 30) 7 81 69 78,  
Raum: H 5.142, Tel.: 60 - 29 21  
E-Mail: [bernhard.doppler@zitmail.upb.de](mailto:bernhard.doppler@zitmail.upb.de)

Brückenkurs  
Englisch  
Wiss. Mitarbeiter: Dr. phil. Georg Wagner (Fakultät für Kulturwissenschaften)  
Holsteiner Weg 50, 33102 Paderborn, Tel.: (0 52 51) 4 89 64,  
Raum: H 5.146, Tel.: 60 - 29 23, E-Mail: [georg.wagner@upb.de](mailto:georg.wagner@upb.de)  
Internet:  
<http://brueckenkurse.uni-paderborn.de/englisch/>

Brückenkursleiter  
Mathematik: Dr. rer. nat. Michael Orlob (Fakultät für Elektrotechnik, Informatik und Mathematik, Institut für Mathematik)  
Jüddeldamm 18, 33397 Rietberg, Tel.: (0 52 44) 73 22  
E-Mail: [Michael.Orlob@t-online.de](mailto:Michael.Orlob@t-online.de)  
Raum: H 5.139, Tel.: 60 - 29 20, E-Mail: [orlob@uni-paderborn.de](mailto:orlob@uni-paderborn.de)

Wiss. Mitarbeiter: Dr. techn. Dipl.-Ing. Gunther Gensch (Fakultät für Elektrotechnik, Informatik und Mathematik, Institut für Mathematik)  
Bachstr. 4, 33154 Salzkotten, Tel.: (0 52 58) 47 44  
Raum: H 5.139, Tel.: 60 - 29 20, E-Mail: [gensch@uni-paderborn.de](mailto:gensch@uni-paderborn.de)

## Fakultäten – Dekanate, Fakultätsräte, Anschriften –

### Fakultät für Kulturwissenschaften

Anschrift:	Universität Paderborn Fakultät für Kulturwissenschaften Warburger Str. 100 33098 Paderborn
Dekan:	Prof. Dr. phil. Volker Peckhaus
Prodekanin:	Prof. Dr. Dorothea Reese-Heim
Prodekan:	Prof. Dr. phil. Norbert Otto Eke
Studiendekanin:	N.N.
Fakultäts- dekanat:	Regine Jäger Raum: H 3.140, Tel.: (0 52 51) 60 – 28 77 Fax: (0 52 51) 60 – 32 34, E-Mail: jaeger@zitmail.upb.de Sprechzeiten: Mo-Fr 9.00-12.00 Uhr
Weitere Sekretariate:	Birgit Bröckling Raum: S 0.111, Tel.: (0 52 51) 60 – 35 70 Fax: (0 52 51) 60 – 35 18, E-Mail: Birgit.Broeckling@upb.de Sprechzeiten: Mo-Fr 9.00-12.00 Uhr
	Elke Jürgens Raum: N 3.101, Tel.: (0 52 51) 60 – 23 47 Fax: (0 52 51) 60 – 23 48, E-Mail: dekanat-kw_n@upb.de Sprechzeiten: Vorlesungszeit: Mo, Di u. Fr 8.00 – 11.00 Uhr Mi u. Do 12.00 – 15.00 Uhr vorlesungsfreie Zeit: Mo – Fr 8.00 – 11.00 Uhr
	Erika Wienhusen Raum: H 6.143, Tel.: (0 52 51) 60 – 29 45 Fax: (0 52 51) 60 – 32 43, E-Mail: wienhuse@zitmail.upb.de Sprechzeiten: Mo-Fr 13.00 – 14.00 Uhr
Geschäftsführer:	Dr. Thomas Reuther Raum: H 3.147, Tel.: (0 52 51) 60 – 38 28 Fax: (0 52 51) 60 – 32 34, E-Mail: Reuther@fakkw.upb.de

## Fakultätsrat

- a) Professoren Prof. Dr. phil. Aloys Allkemper  
Prof. Dr. phil. Jutta Beder  
Prof. Dr. phil. Rolf Breuer  
Prof. Dr. theol. Rita Burrichter  
Prof. Dr. phil. Gisela Ecker  
Prof. Dr. phil. Brigitte Englisch  
Prof. Dr. Bardo Herzig  
Prof. Dr. rer. pol. Niclas Schaper
- b) wiss. Mitarbeiter Wiss. Ang. Dr. phil. Annette Bentler  
Wiss. Ang. Dr. phil. Charis Goer  
Wiss. Ang. Dr. phil. Dorothea Wagner
- c) Studierende Astrid Arning  
Ivo Einert  
Marc Lürbke
- d) weitere  
Mitarbeiterin Reg.-Ang. Birgit Bröckling

**Fakultät für Wirtschaftswissenschaften**

- Anschrift: Universität Paderborn  
Fakultät für Wirtschaftswissenschaften  
Warburger Str. 100  
33098 Paderborn
- Dekan: Prof. Dr. rer. pol. Peter F. E. Sloane
- Prodekanin/  
Studiendekanin: Prof. Dr. rer. nat. Leena Suhl
- Prodekan  
(Forschung): Prof. Dr. rer. pol. Thomas Gries
- Prodekan  
(IT und Öffentlichkeitsarbeit): Prof. Dr. rer. oec. Ludwig Nastansky



Fakultäts-  
sekretariat: Brigitte Hellmich  
Raum: C 2.335, Tel.: (0 52 51) 60 - 21 08,  
Fax: (0 52 51) 60 - 32 05, E-Mail: Brigitte.Hellmich@notes.upb.de  
Sprechzeiten: Mo – Fr 9.00 – 12.00 Uhr

Inge Migula  
Raum: C 2.335, Tel.: (0 52 51) 60 – 36 97  
Fax: (0 52 51) 60 – 32 05, E-Mail: imigula@notes.upb.de  
Sprechzeiten: Mo – Fr 9.00 – 12.00 Uhr

## Fakultätsrat

- a) Professoren Prof. Dr. rer. pol. Stefan Betz  
Prof. Dr. Wolfgang Eggert  
Prof. Dr. rer. pol. Andreas Eggert  
Prof. Dr. rer. pol. Winfried Reiß  
Prof. Dr. rer. oec. Klaus Rosenthal  
Prof. Dr. rer. pol. Bettina Schiller  
Prof. Dr. rer. pol. Caren Sureth  
Prof. Dr. rer. pol. Thomas Werner
- b) wiss. Mitarbeiter Wiss. Ang. Dipl.-Wirt.-Inf. Mark Aufenanger  
Wiss. Ang. Dipl.-Wirt.-Inf. Rüdiger Stucke, gen. Meinert  
Wiss. Ang. Dipl.-Kfm. Jens Müller
- c) Studierende Nik Bockmann  
Karl Kaminski  
Linda Kurze
- d) weiterer  
Mitarbeiter Reg.-Ang. Gudrun Eberlein

**Fakultät für Naturwissenschaften**

Anschrift: Universität Paderborn  
Fakultät für Naturwissenschaften  
Warburger Str. 100  
33098 Paderborn

Dekan: Prof. Dr.-Ing. Hans-Joachim Warnecke  
Raum: A 1.232, Tel.: (0 52 51) 60 - 26 77,  
Fax: (0 52 51) 60 – 32 16, E-Mail: dekan-nw@uni-paderborn.de

Prodekanin: Prof. Dr. phil. Kirsten Schlegel-Matthies  
Raum: J 5.245, Tel.: (0 52 51) 60 - 21 87,  
Fax: (0 52 51) 60 – 34 25,  
E-Mail: schlegel-matthies@evb.uni-paderborn.de

- Studiendekan: Prof. Dr. rer. nat. habil. Peter Reinhold  
Raum: A 1.211, Tel.: (0 52 51) 60 - 26 67,  
Fax: (0 52 51) 60 - 39 69, E-Mail: peter.reinhold@uni-paderborn.de
- Geschäftsführung: Dr.-Ing. Christian Hennig  
Raum: A 1.241, Tel.: (0 52 51) 60 - 26 75,  
Fax: (0 52 51) 60 - 34 85, E-Mail: christian.hennig@upb.de
- Dr. rer. nat., Dipl.-Phys., Akad. Direktor Frank Lohse  
Raum: A 4.234, Tel.: (0 52 51) 60 - 27 45,  
Fax: (0 52 51) 60 - 37 17, E-Mail: lohse@physik.upb.de
- Fakultäts-  
sekretariat: Annette Hansmeier  
Raum: A 1.237, Tel.: (0 52 51) 60 - 26 79,  
Fax: (0 52 51) 60 - 32 16, E-Mail: dekan-nw@upb.de  
Sprechzeiten: Mo-Fr 9.00-12.00 Uhr
- Weitere  
Sekretariate: Department Physik:  
Annette Hansmeier  
Raum: A 1.237, Tel.: (0 52 51) 60 - 26 79,  
Fax: (0 52 51) 60 - 32 16, E-Mail: hansmeier@physik.upb.de  
Sprechzeiten: Mo-Fr 9.00-12.00 Uhr
- Department Chemie:  
Martina Holzapfel  
Raum: A 1.237, Tel.: (0 52 51) 60 - 26 78,  
Fax: (0 52 51) 60 - 32 16, E-Mail: martina.holzapfel@uni-paderborn.de  
Sprechzeiten: Mo-Fr 9.00-12.00 Uhr
- Department Sport & Gesundheit:  
Annette Schubert  
Raum: SP 0.425, Tel.: (0 52 51) 60 - 31 38,  
Fax: (0 52 51) 60 - 35 47, E-Mail: annette.schubert@upb.de  
Sprechzeiten: Mo-Fr 9.00-12.00 Uhr
- Fakultätsrat  
a) Professoren apl.-Prof. Dr. techn. Donat Josef As  
Prof. Dr. rer. nat. Gregor Fels  
apl.-Prof. Dr. rer. nat. Siegmund Greulich-Weber  
Prof. Dr. rer. nat. Gerald Henkel  
Prof. Dr. oec. troph. Helmut Hesecker  
Prof. Dr. rer. nat. Claudia Schmidt  
Prof. Dr. med. Michael Weiß  
Prof. Dr. rer. nat. Artur Zrenner
- b) wiss. Mitarbeiter Akad. Dir. Dr. rer. nat. Ulrich Flörke  
Erin Gerlach  
Dr. rer. nat. Hubertus Suche

- c) Studierende      Martin Marazita  
                          Vera Möllmann  
                          Sven Kobow
- d) weiterer  
 Mitarbeiter      Techn. Ang. Dipl.-Phys. Markus Kloidt

#### Vorstand des Departments Physik

- a) Professoren      Prof. Dr. phil. Klaus Lischka  
                          Prof. Dr. rer. nat. Peter Reinhold  
                          Prof. Dr. rer. nat. Wolf Gero Schmidt  
                          Prof. Dr. rer. nat. Wolfgang Sohler
- b) wiss. Mitarbeiter   Akad. Oberrat Dr. rer. nat. Christoph Hoentzsch
- c) Studierende      Wadim Quiring
- d) weiterer  
 Mitarbeiter      Techn. Ang. Dipl.-Phys. Markus Kloidt

#### Vorstand des Departments Chemie

- a) Professoren      Prof. Dr. rer. nat. Gerald Henkel (Sprecher)  
                          Prof. Dr. rer. nat. Karsten Krohn (stellv. Sprecher)  
                          Prof. Dr. phil. Jürgen Becker (beratendes Mitglied)  
                          Prof. Dr.-Ing. Hans-Joachim Warnecke  
                          Prof. Dr. rer. nat. Heinz S. Kitzerow
- b) wiss. Mitarbeiter   Dr. rer. nat. Mike Bobert
- c) Studierende      Alexander Lorenz
- d) weiterer  
 Mitarbeiter      Chemiefachw. Gerd König

#### Direktorium des Departments Sport & Gesundheit

- a) Professoren      Prof. Dr. med. Michael Weiß (geschäftsführender Direktor)  
                          Prof. Dr. phil. Kirsten Schlegel-Matthies  
                          (stellv. geschäftsführende Direktorin)  
                          Prof. Dr. phil. Sebastian Braun
- b) wiss. Mitarbeiter   Wiss. Mitarb. Erin Gerlach
- c) Studierende      Andre Kahle
- d) weitere  
 Mitarbeiterin      Reg.-Ang. Monika Relard



## Fakultät für Maschinenbau

Anschrift:	Universität Paderborn Fakultät für Maschinenbau Pohlweg 47-49 33098 Paderborn
Dekan:	Prof. Dr.-Ing. Jürgen Gausemeier
Prodekan:	Prof. Dr.-Ing. Hans-Jürgen Maier
Fakultäts- sekretariat:	Waltraud Spieker Raum: P 12.16.1, Tel.: (0 52 51) 60 - 22 55 Fax: (0 52 51) 60 - 37 18, E-Mail: waltraud.spieker@uni-paderborn.de Sprechzeiten: Mo-Fr 9.00 – 12.00 Uhr
Fakultätsrat	
a) Professoren	Prof. Dr.-Ing. Jürgen Gausemeier Prof. Dr.-Ing. Rainer Koch Prof. Dr.-Ing. Jürgen Maier Prof. Dr.-Ing. Hans Richard Prof. Dr.-Ing. Roland Span Prof. Dr.-Ing. habil. Ansgar Trächtler Prof. Dr.-Ing. Jörg Wallaschek Prof. Dr.-Ing. Detmar Zimmer
b) wiss. Mitarbeiter	Akad. Direktor Michael Grafe Akad. Oberrat Dr.-Ing. Tobias Hemsel Obering. Dr.-Ing. Manuela Sander
c) Studierende	Christof Lübbecke Angela Pröbsting Alexander Weisske
d) weiterer Mitarbeiter	Laboring. Elmar Baumhögger

## Fakultät für Elektrotechnik, Informatik und Mathematik

**Anschrift:** Universität Paderborn  
Fakultät für Elektrotechnik, Informatik und Mathematik  
Pohlweg 47-49  
33098 Paderborn

**Dekan:** Prof. Dr.-Ing. Klaus Meerkötter  
Raum: P 1.7.14, Tel.: (0 52 51) 60 – 22 13,  
Fax: (0 52 51) 60 – 29 89,  
E-Mail: seehund@uni-paderborn.de

**Prodekan:** Prof. Dr.-Ing. Ulrich Rückert  
(Fach Elektrotechnik/  
Informationstechnik) Raum: F 0.425, Tel.: (0 52 51) 60 – 63 46,  
Fax: (0 52 51) 60 – 63 51,  
E-Mail: rueckert@hni.upb.de

**Prodekan:** Prof. Dr. rer. nat. Hans Kleine Büning  
(Fach Informatik): Raum: E 4.327, Tel.: (0 52 51) 60 – 33 60,  
Fax: (0 52 51) 60 – 33 38,  
E-Mail: kbcs1@upb.de

**Prodekan:** Prof. Dr. rer. nat. Helmut Lenzing  
(Fach Mathematik) Raum: D 2.213, Tel.: (0 52 51) 60 – 26 23,  
Fax: (0 52 51) 60 – 38 36  
E-Mail: helmut@uni-paderborn.de

**Studiendekan:** Prof. Dr. rer. nat. Uwe Kastens  
Raum: F 2.308, Tel.: (0 52 51) 60 – 66 86  
E-Mail: uwe@upb.de

**Geschäftsführer:** Dr. math. Michael Laska  
Raum: P 1.3.11, Tel.: (0 52 51) 60 – 22 05,  
Fax: (0 52 51) 60 – 39 91,  
E-Mail: mlaska@upb.de

**Fakultäts-  
sekretariat:** Solvejg Lange  
Raum: P 1.3.10, Tel.: (0 52 51) 60 – 22 04,  
Fax: (0 52 51) 60 – 39 91, E-Mail: slange@upb.de  
Sprechzeiten: Mo-Fr 9.00 – 12.00 Uhr

**weitere  
Sekretariate:** Angaben siehe Personalverzeichnis der  
einzelnen Institute

## Fakultätsrat

## Stimmberechtigte Mitglieder:

- a) Professoren: Prof. Dr. rer. nat. Peter Bender  
Prof. Dr. rer. nat. Michael Dellnitz  
Prof. Dr. rer. nat. Sybille Hellebrand  
Prof. Dr.-Ing. Ulrich Hilleringmann  
HD Dr. rer. nat. Ekkart Kindler  
Prof. Dr. techn. Marco Platzner  
Prof. Dr.-Ing. Ulrich Rückert  
Prof. Dr. rer. nat. Heike Wehrheim
- b) wiss. Mitarbeiter: Wiss. Ang. Dipl.-Inf. Rainer Funke  
Wiss. Ang. Dipl.-Math. Mirko Hessel-von Molo  
Akad. Oberrat Dr.-Ing. Dietmar Wetzlar
- c) Studierende: Carsten Balewski  
Thomas Freitag  
Henning Lindhorst
- d) weiterer Mitarbeiter: Techn. Ang. Helmut Foth

## Nichtstimmberichtigte Mitglieder:

- a) Dekanat: Prof. Dr.-Ing. Klaus Meerkötter, Dekan  
Prof. Dr. rer. nat. Uwe Kastens, Studiendekan  
Prof. Dr. rer. nat. Hans Kleine Büning, Informatik  
Prof. Dr. rer. nat. Helmut Lenzing, Mathematik  
Prof. Dr.-Ing. Ulrich Rückert, Elektrotechnik & Informationstechnik
- b) Gleichstellungsbeauftragte: Christiana Nolte
- Ständiger Gast: Dr. math. Michael Laska, Geschäftsführer der Fakultät



## **Personalräte/Gruppenvertretung der wissenschaftlichen Mitarbeiterinnen und Mitarbeiter**

### **Personalrat der nichtwissenschaftlichen Mitarbeiterinnen und Mitarbeiter**

Vorstand: Birgit Farr (Vorsitzende) (PC<sup>2</sup>)  
Raum: H 2.115/H 2.120, Tel.: 60 - 28 37, Fax: 60 - 37 27  
E-Mail: prnw@uni-paderborn.de

Gerd König (1. stv. Vorsitzender)  
(Fakultät für Naturwissenschaften; Department Chemie)  
Ursula Möller (2. stv. Vorsitzende)  
(Universitätsbibliothek)

### **Personalrat der wissenschaftlichen Mitarbeiterinnen und Mitarbeiter**

Vorstand: Matthias Neu (Vorsitzender)(IMT)  
Raum: N 2.301, Tel.: 60 - 28 43, Fax: 60 - 24 28  
E-Mail: wpr@uni-paderborn.de

Karl-Ludwig Hesse (1. stv. Vorsitzender)  
(Fakultät für Kulturwissenschaften)  
Dr. Ulrich Nehm (2. stv. Vorsitzender)  
(Fakultät für Kulturwissenschaften)

### **Schwerbehindertenvertretung**

Vertrauensperson der Menschen mit Behinderungen: Elmar Jonk  
Raum: N 2.310/ 313, Tel.: 60 - 42 50  
E-Mail: hsv@upb.de

Stellvertreter: Hohrath, Martin (ZV)

### **Gruppenvertretung der wissenschaftlichen Mitarbeiterinnen und Mitarbeiter**

Sprecher: Dr. Norbert Fröhleke  
(Fakultät für Elektrotechnik, Informatik und Mathematik,  
Institut für Elektrotechnik und Informationstechnik)  
Raum: IW 0.619, Tel.: 60 - 38 81  
E-Mail: froehleke@lea.uni-paderborn.de

Weitere Mitglieder: Christoph Bitz  
(Fakultät für Wirtschaftswissenschaften)  
Dr. Dirk Prior  
(Fakultät für Elektrotechnik, Informatik und Mathematik;  
Institut für Elektrotechnik und Informationstechnik)

### **Gleichstellungsbeauftragte des Senats**

Irmgard Pilgrim  
Raum: E 2.103, Tel.: 60 – 37 24, Fax: 60 – 42 11  
E-Mail: pilgrim@zitmail.uni-paderborn.de

Frauenbüro: Andrea Sabban  
Raum: E 2.106, Tel.: 60 – 32 96, Fax: 60 – 42 11  
E-Mail: sabban@zitmail.uni-paderborn.de

### **Datenschutzbeauftragter**

Dr. Burkhard Sinemus  
Raum: H 2.313, Tel.: 60 – 28 55, Fax: 60 – 39 68  
E-Mail: sinemus@zv.uni-paderborn.de

## Studienberatung Zentrale Studienberatungsstelle (ZSB)

Die Zentrale Studienberatungsstelle berät Studenten/Studentinnen und Studieninteressenten und -interessentinnen in allen Angelegenheiten des Studiums. Die **Allgemeine Studienberatung** erstreckt sich insbesondere auf Studienmöglichkeiten, Zugangsvoraussetzungen, Studieninhalte, Studienplanung, Studienabschlüsse und Studienbedingungen sowie auf Probleme des Fach- und Studiengangwechsels, des Studienabbruchs und der Prüfungsvorbereitung. Das **Infobüro** bietet im Rahmen der allgemeinen Studienberatung neben Kurzauskünften zusätzlich Informationen in Form von Studieninformationsbroschüren zu allen Studiengängen an der Universität Paderborn, Studienordnungen für die Lehramts-, Bachelor- und Magisterstudiengänge sowie diverse Nachschlagewerke (Studienführer, BAFöG/Förderungsmöglichkeiten, Vorlesungsverzeichnissen anderer Universitäten etc.) und eine Möglichkeit, sich mittels Internet und Datenbanken über Studienmöglichkeiten zu informieren. Die ZSB bietet außerdem **Psychologische Beratungen** in Fragen der individuellen Studieneignung und bei psychischen und psychosozialen Problemen im Studienverlauf an. Außer der Möglichkeit zu Einzelgesprächen bietet die ZSB Gruppen zu verschiedenen Themen und Problemen an, z. B. zu Lernschwierigkeiten oder Prüfungsangst (siehe unter „Für Hörer aller Fakultäten“).

- Allgemeine Studienberatung** **Akademischer Rat Christoph Bäcker**  
Raum: ME 0.229, Tel.: 60 - 20 08  
E-Mail: zsbb@zitmail.uni-paderborn.de
- Offene Sprechstunden: Di 9.00 – 11.00 Uhr  
Mi 16.00 – 18.00 Uhr (vorzugsweise für Berufstätige)  
Do 9.00 – 11.00 Uhr und 13.00 – 15.00 Uhr  
und nach Terminvereinbarung
- Akademischer Rat Michael Szczygiel**  
Raum: ME 0.228, Tel.: 60 - 20 09  
E-Mail:zsbs@zitmail.uni-paderborn.de
- Offene Sprechstunden: Di 9.00 – 11.00 Uhr  
Mi 16.00 – 18.00 Uhr (vorzugsweise für Berufstätige)  
Do 9.00 – 11.00 Uhr und 13.00 – 15.00 Uhr  
und nach Terminvereinbarung
- Infobüro: Janneke Botta  
Julia Kleeschulte  
Katharina Korff**  
Raum: ME 0.224, Tel.: 60 - 20 07, Fax: 60 - 35 32  
E-Mail:zsb@upb.de
- Öffnungszeiten: Di 9.00 – 11.00 Uhr  
Mi 16.00 – 18.00 Uhr (vorzugsweise für Berufstätige)  
Do 9.00 – 11.00 Uhr und 13.00 – 15.00 Uhr



**Psychologische Beratung Akademischer Rat Dipl.-Psych. Dr. phil. Norbert Heinze**

Raum: ME 0.226, Tel.: 60 - 29 12  
E-Mail: [Norbert.Heinze@zitmail.upb.de](mailto:Norbert.Heinze@zitmail.upb.de)

Sprechstunde: nach Vereinbarung

**Wiss. Ang. Dipl.-Päd. Barbara Sawall**

Raum: ME 0.227, Tel.: 60 - 38 31  
E-Mail: [sawall@zitmail.uni-paderborn.de](mailto:sawall@zitmail.uni-paderborn.de)

Sprechstunde: nach Vereinbarung

**Beauftragter für behinderte Studierende:**

(Studium, Prüfungen und soziale Integration  
– u. a. Hochschulsport für Behinderte)

Dr. Uwe Rheker, Dipl.-Sportlehrer  
(Fakultät für Naturwissenschaften)

Raum: SP 0.404, Tel.: 60 - 31 31,  
E-Mail: [rheker@zitmail.upb.de](mailto:rheker@zitmail.upb.de)

Sprechstunde: Fr 13-14 Uhr

**Fachspezifische Beratung****Fakultät für Kulturwissenschaften**

Evangelische Theologie Prof. Dr. theol. Martin Leutzsch, Raum: N 3.116  
Tel.: (0 52 51) 60 - 23 52, E-Mail: [leutzsch@zitmail.uni-paderborn.de](mailto:leutzsch@zitmail.uni-paderborn.de)  
Sprechstunde: siehe Aushang

Prof. Dr. Helga Kuhlmann, Raum N 3.119  
Tel.: (0 52 51) 60 - 23 53, E-Mail: [Helga.Kuhlmann@uni-paderborn.de](mailto:Helga.Kuhlmann@uni-paderborn.de)  
Sprechstunde: siehe Aushang

Prof. Dr. Harald Schroeter-Wittke, Raum: N 3.113  
Tel.: (0 52 51) 60 - 23 51, E-Mail: [schwitt@zitmail.uni-paderborn.de](mailto:schwitt@zitmail.uni-paderborn.de),  
[schroeter-wittke@t-online.de](mailto:schroeter-wittke@t-online.de)  
Sprechstunde: siehe Aushang

Katholische Theologie Prof. Dr. Rita Burrichter, Raum: N 3.131  
Tel.: (0 52 51) 60 - 23 57, E-Mail: [rita.burrichter@t-online.de](mailto:rita.burrichter@t-online.de)  
Sprechstunde: Fr 11 - 12 Uhr

- Geschichte *Magister; LA Sek II/LA GeGy*  
 Prof. Dr. phil. Klenke, Raum: N 2.326  
 Tel.: (0 52 51) 60 – 24 36, E-Mail: klenke@zitmail.uni-paderborn.de  
 Sprechstunde: Di 13.30 – 14.30 Uhr
- BA ; MA ; LA Sek I ; LA GHR*  
 Prof. Dr. phil. Pöppinghege, Raum: N 2.332  
 Tel.: (0 52 51) 60 – 24 38, E-Mail: Rainer.Pöppinghege@upb.de  
 Sprechstunde: Do 10.30 – 11.30 Uhr
- Philosophie/Prakt. Philosophie Marcello Ghin, Raum: N 2.115  
 Tel.: (0 52 51) 60 – 23 13, E-Mail: Marcello.Ghin@upb.de  
 Sprechstunde: s. Aushang
- LB Gesellschafts – wissenschaften, Prof. Dr. rer. soc. Briese, Raum: N 2.126  
 Tel.: (0 52 51) 60 – 23 44, E-Mail: vbriese@zitmail.uni-paderborn.de  
 Sprechstunde: Fr 12.45 – 13.45 Uhr
- Didaktik des Sachunterrichts PD Dr. Wilfried Buddensiek, Raum H 7.239  
 Tel. (0 52 51) 60 – 29 58, E-Mail: wibu@zitmail.upb.de  
 Sprechstunde: Do 12.00 – 13.00 Uhr
- Erziehungswissenschaft GHR Prof. Dr. Gitta Zielke, Raum: H 4.320  
 Tel.: (0 52 51) 60 – 30 79, E-Mail: zielke@zitmail.uni-paderborn.de  
 Sprechstunde: s. Aushang
- GHR Dr. Florian Söll, Raum: H 6.124  
 Tel.: (0 52 51) 60 – 29 37, E-Mail: fsoell@zitmail.uni-paderborn.de  
 Sprechstunde: s. Aushang
- Gy/Ge Berufskolleg Prof. Dr. Peter Schneider, Raum: H 6.310  
 Tel.: (0 52 51) 60 – 29 51, E-Mail: P.Schneider@zitmail.uni-paderborn.de  
 Sprechstunde: s. Aushang
- Gy/Ge Prof. Dr. Jutta Mägdefrau, Raum: H 6.125  
 Tel.: (0 52 51) 60 – 29 38, E-Mail: Jutta.Maegdefrau@upb.de  
 Sprechstunde: s. Aushang
- Unterrichtsfach Pädagogik/Magister: Prof. Dr. Wolfgang Keim, Raum: H 6.327,  
 Tel.: (0 52 51) 60 – 29 55, E-Mail: keim@zitmail.upb.de  
 Sprechstunde: s. Aushang
- Unterrichtsfach Pädagogik Dr. Ulrich Schwerdt, Raum: H 6.248  
 Tel.: (0 52 51) 60 – 30 77, E-Mail: schwerdt@upb.de  
 Sprechstunde: siehe Aushang

Diplomstudiengang: Prof. Dr. Eckard König, Raum: H 6.316  
 Tel.: (0 52 51) 60 – 29 53, E-Mail: [koenig@upb.de](mailto:koenig@upb.de)  
 Sprechstunde: s. Aushang

Dr. Annette Bentler, Raum: H 6.136  
 Tel.: (0 52 51) 60 – 32 33, E-Mail: [bentler@zitmail.uni-paderborn.de](mailto:bentler@zitmail.uni-paderborn.de)  
 Sprechstunde: Di 14.00 – 15.00 Uhr

Psychologie *Linguistik/Informatik*  
 Prof. Dr. Niklas Schaper, Raum: H 4.132  
 Tel.: (0 52 51) 60 – 29 01, E-Mail: [Niklas.Schaper@uni-paderborn.de](mailto:Niklas.Schaper@uni-paderborn.de)  
 Sprechstunde: s. Aushang

*Diplom/Lehramt/Magister*  
 Prof. Dr. Anette Engfer, Raum: H 4.122  
 Tel. (0 52 51) 60 – 28 97, E-Mail: [Anette.Engfer@zitmail.upb.de](mailto:Anette.Engfer@zitmail.upb.de)  
 Sprechstunde: s. Aushang

*Wirtschaftswissenschaft*  
 Prof. Dr. Niklas Schaper, Raum H 4.132  
 Tel. (0 52 51) 60 – 29 01, E-Mail: [Niklas.Schaper@uni.paderborn.de](mailto:Niklas.Schaper@uni.paderborn.de)  
 Sprechstunde: s. Aushang

Soziologie Prof. Dr. Hannelore Bublitz, Raum N 2.135  
 Tel.: (0 52 51) 60 – 23 19, E-Mail: [bublitz@zitmail.upb.de](mailto:bublitz@zitmail.upb.de)  
 Sprechstunde: Di 16 – 18 Uhr

Schulpraktische Studien: Dr. Jens Winkel, Raum: P 9.208,  
 Tel.: (0 52 51) 60 – 36 57, E-Mail: [plaz-wi@upb.de](mailto:plaz-wi@upb.de)  
 Sprechstunde: Mo 13.30 – 14.30 Uhr  
 und nach Vereinbarung

Bianka Gehler, Raum: P 9.218  
 Tel.: (0 52 51) 60 – 36 69, E-Mail: [plaz-bg@upb.de](mailto:plaz-bg@upb.de)  
 Sprechstunde: Di 10.00 – 12.00 Uhr

Bafög-Unterschriften, Dr. Florian Söll, Raum: H 6.124  
 Erziehungswiss.: Tel.: (0 52 51) 60 – 29 37, E-Mail: [fsoell@zitmail.uni-paderborn.de](mailto:fsoell@zitmail.uni-paderborn.de)  
 Sprechstunde: s. Aushang

Bafög-Unterschriften Prof. Dr. Volker Briese (EW + LpGes)  
 ehemals FB 1 Raum: N 2.126, Tel.: (0 52 51) 60 – 23 44  
 E-Mail: [vbriese@zitmail.uni-paderborn.de](mailto:vbriese@zitmail.uni-paderborn.de)  
 Sprechstunde: Fr 12.45 – 13.45 Uhr

Fachschaften Fachschaft GHR  
 Raum P 9.104, Tel.: (0 52 51) 60 - 37 80  
 Sprechstunde: s. Aushang



Fachschaft GyGe  
Raum: P 9.104, Tel.: (0 52 51) 60 – 37 81  
Sprechstunde: s. Aushang

Fachschaft KW1  
Raum: N 2.225, Tel.: (0 52 51) 60 - 36 49  
E-Mail: fsrkw1@zitmail@upb.de  
Sprechstunde: Di 13.00 – 14.00 Uhr

Fachschaft Kath./Ev. Theologie  
Raum: N 3.140,  
Sprechstunde: s. Aushang

### **Sprach- und Literaturwissenschaften:**

#### Anglistik

Anglistik/Amerikanistik für Lehramts- und Magisterstudiengänge:

Magister: Prof. Dr. R. Breuer, Raum: H 2.325  
Tel.: (0 52 51) 60 – 28 60/1, E-Mail: swietlik@zitmail.upb.de  
Sprechstunde: Mo 10.00 – 11.00 Uhr

Lehramt: Prof. Dr. G. Rohdenburg, Raum: H 2.147  
(alt) Tel.: (0 52 51) 60 – 28 45,  
E-Mail: Guenter.Rohdenburg@zitmail.upb.de  
Sprechstunde: siehe Homepage/ Aushänge

Lehramt: Jörg Keßler, Raum: H 2.132  
(neu) Tel.: (0 52 51) 60 – 35 83, E-Mail: joerg.kessler@uni-paderborn.de  
GyGe/ Sprechstunde: Mi 10.00 – 11.00 Uhr  
GHRGe und  
Dr. Carsten Albers, Raum: H 2.122,  
Tel.: (0 52 51) 60 – 30 46  
Sprechstunde: nach Vereinbarung

Anglistische- Amerikanistische Literatur- und Kulturwissenschaft  
im Bachelorstudiengang Kulturwissenschaften:

Anja Merbitz  
Raum: H 2.334, Tel.: (0 52 51) 60 – 28 50, E-Mail: merbitz@zitmail.upb.de  
Sprechstunde: Mi 11.00 – 12.00 Uhr

Englische Sprachwissenschaft im Bachelorstudiengang Kulturwissenschaften

PD Dr. Britta Mondorf  
Raum: H 2.247, Tel.: (0 52 51) 60 – 38 79  
E-Mail: britta.mondorf@upb.de  
Sprechstunde: Mi 12.00 – 13.00 Uhr

## Bachelorstudiengang Linguistik:

PD Dr. Britta Mondorf, Raum: H 2.247

Tel.: (0 52 51) 60 – 38 79, E-Mail: mondorf@hrz.uni-paderborn.de

Sprechstunde: Mi 12.00 – 13.00 Uhr

Germanistik

## Germanistik und germanistische Fächer im Bachelorstudiengang Kulturwissenschaften:

Prof. Dr. Aloys Allkemper, Raum: H 3.311

Tel.: (0 52 51) 60 – 28 67, E-Mail: A.Allkemper@upb.de

Sprechstunde: siehe Aushang

## Allgemeine Literaturwissenschaft/Komparatistik:

Prof. Dr. Gisela Ecker, Raum: H 3.335

Tel.: (0 52 51) 60 – 28 94, E-Mail: Gisela.Ecker@upb.de

Sprechstunde: siehe Aushang

## Kulturwissenschaftliche Anthropologie:

Dirk Käser, Raum: H 4.323, Tel.: (0 52 51) 60 – 38 09

Sprechstunde: siehe Aushang

Romanistik

## Französisch und Spanisch für Lehramts- und Magisterstudiengänge:

Prof. Dr. Arnold Arens, Raum: H 2.141

Tel.: (0 52 51) 60 – 37 70, E-Mail: arens@zitmail.upb.de

Prof. Dr. Ingrid Galster, Raum: H 3.232, Tel.: (0 52 51) 60 – 28 89,

Prof. Dr. Jutta Langenbacher-Liebmann, Raum: H 3.301

Tel.: (0 52 51) 60 – 28 81, E-Mail: ll@upb.de

Prof. Dr. Johannes Thomas, Raum: H 3.307,

Tel.: (0 52 51) 60 – 28 83, E-Mail: thomas@fakkw.upb.de

## Französisch und Spanisch im Studiengang Bachelor of Arts (Zwei-Fach-Bachelor):

Jun.Prof. Dr. Rafael Arnold, Raum: H 3.201

Tel.: (0 52 51) 60 – 30 94, E-Mail: ra@upb.de

Prof. Dr. Jutta Langenbacher-Liebmann, Raum: H 3.301

Tel.: (0 52 51) 60 – 28 81, E-Mail: ll@upb.de

## Italienisch:

Prof. Dr. Johannes Thomas, Raum H 3.307,

Tel.: (0 52 51) 60 – 28 83, E-Mail: thomas@fakkw.upb.de

## Bachelorstudiengang Linguistik (Romanistik):

Jun.Prof. Dr. Rafael Arnold, Raum: H 3.201,

Tel.: (0 52 51) 60 – 30 94, E-Mail: ra@upb.de

Prof. Dr. Jutta Langenbacher-Liebmann, Raum: H 3.301

Tel.: (0 52 51) 60 – 28 81, E-Mail: ll@upb.de

## Binationaler Bachelorstudiengang Europäische Studien/Études Européennes:

Dr. Rolf Franzbecker, Raum: H 2.320,  
 Tel.: (0 52 51) 60 – 28 58, E-Mail: rolf@upb.de  
 Prof. Dr. Jutta Langenbacher-Liebott, Raum: H 3.301  
 Tel.: (0 52 51) 60 – 28 81, E-Mail: ll@upb.de

Medienwissenschaften

## Diplomstudiengang Medienwissenschaft:

Medienkultur Prof. Dr. Hartmut Winkler, Raum: E 2.357  
 Tel.: (0 52 51) 60 – 32 80, E-Mail: winkler@uni-paderborn.de  
 Sprechstunde: siehe Aushang

Medienökonomie Prof. Dr. Thomas Mellewigt, Raum: C 4.340,  
 Tel.: (0 52 51) 60 – 20 97, E-Mail: Organisation@notes.upb.de  
 Sprechstunde: siehe Aushang

Medieninformatik Prof. Dr. Reinhard Keil-Slawik, Raum: F 1.104  
 Tel.: (0 52 51) 60 – 64 11, E-Mail: rks@uni-paderborn.de  
 Sprechstunde: siehe Aushang

Magister-Nebenfach Prof. Dr. Annette Brauerhoch, Raum: E 2.164  
 Medienwissenschaft: Tel.: (0 52 51) 60 – 32 85, E-Mail: ab676@upb.de  
 Sprechstunde: siehe Aushang

Prof. Dr. Ernst Bremer, Raum: H 3.338  
 Tel.: (0 52 51) 60 – 28 95, E-Mail: bremer@falstaff.uni-paderborn.de  
 Sprechstunde: siehe Aushang

## Nebenfach Medienwissenschaft für Informatiker:

Prof. Dr. Barbara Becker, Raum: E 2.161  
 Tel.: (0 52 51) 60 – 32 82, E-Mail: bbecker@uni-paderborn.de  
 Sprechstunde: siehe Aushang

## Bachelor-Fach Medienwissenschaft:

Prof. Dr. Dorothee Meister, Raum: E 2.108  
 Tel.: (0 52 51) 60 – 32 79, E-Mail: dm@upb.de  
 Sprechstunde: siehe Aushang

Andrea Nolte, M.A., Raum: E 2.351  
 Tel.: (0 52 51) 60 – 32 79, E-Mail: nolte@uni-paderborn.de  
 Sprechstunde: siehe Aushang



**Kunst, Musik und Didaktik der Musik, Musikwissenschaft und Textildgestaltung:**

## Textildgestaltung

Prof. Dr. phil. Beder, Raum H 7.242  
Tel.: (0 52 51) 60 – 29 59, E-Mail: Jutta.Beder@upb.de  
Sprechstunde: Do 11.00 – 12.00 Uhr

Prof. Dr. päd. Kolhoff-Kahl, Raum H 7.147  
Tel.: (0 52 51) 60 – 29 56, E-Mail: i.kolhoff-kahl@gmx.de  
Sprechstunde: Di 16.00 - 17.00 Uhr

Ruth Malaka, Raum H7.147  
Tel.: (0 52 51) 60 – 2956, E-Mail: malaka@zitmail.upb.de,  
Sprechstunde: MO. 13.00 – 14.00 Uhr

Prof. Dipl.-Ing. Akad. Rat Niemann, Raum S 5.103  
Tel.: (0 52 51) 60 – 29 88, E-Mail: Otto.Niemann@upb.de  
Sprechstunde: Mi ab 18.00 Uhr

Professorin Reese-Heim, Raum: S 4.104  
Tel.: (0 52 51) 60 – 29 87, E-Mail: reeseheim@uni-paderborn.de  
Sprechstunde: Mo 18.00 – 20.00 Uhr  
und nach Vereinbarung

## Musikpädagogik

Prof. Dr. phil. Gembris, IBFM  
Tel.: (0 52 51) 60 – 52 13, E-Mail: Heiner.Gembris@upb.de  
Sprechstunde: nach Vereinbarung und Mi 11.30 – 12.30 Uhr im IBFM

Prof. Dr. phil. Krettenauer, Raum: H 8.147  
Tel.: (0 52 51) 60 – 29 67, E-Mail: krettena@zitmail.upb.de  
Sprechstunde: Do 12.45 – 13.45 Uhr in H 8.147

Studienrat i. H. Dr. päd. Weber, Raum: H 7.246  
Tel.: (0 52 51) 60 – 29 60, E-Mail: Bernhard.Weber@upb.de  
Sprechstunde: Di 11.30 – 12.30 Uhr und nach Vereinbarung

## Musikwissenschaft

PD Dr. phil. Arndt, Raum: Musikwissenschaftliches Seminar,  
Gartenstraße 20, 32756 Detmold  
Tel.: (0 52 31) 97 56 62, E-Mail: arndt@muwi.upb.de  
Sprechstunde: Do 14.00 – 15.00 Uhr

Prof. Dr. phil. Grojahn, Raum: Musikwissenschaftliches Seminar  
Gartenstraße 20, 32756 Detmold,  
Tel.: (0 52 31) 97 56 61, E-Mail: RebeccaGrotjahn@web.de,  
Sprechstunde: Mi 18.00 Uhr, Do 13.00 – 14.00 Uhr in H 8.140

Prof. Dr. phil. habil. Keil, Raum: Musikwissenschaftliches Seminar,  
Gartenstraße 20, 32756 Detmold,  
Tel.: (0 52 31) 97 56 60, E-Mail: keil@muwi.upb.de  
Sprechstunde: Do 9.00 – 10.00 Uhr

Prof. Dr. phil. habil. Laubenthal, Raum: Musikwissenschaftliches Seminar  
Gartenstraße 20, 32756 Detmold  
Tel.: (0 52 31) 97 56 70, E-Mail: laubenthal@muwi.upb.de  
Sprechstunde: Do 13.00 - 14.00 Uhr und nach Vereinbarung

Kunst Vertretungsprofessur Dr. Autsch, Raum S 2.110  
Tel.: (0 52 51) 60 – 29 85, E-Mail: Sabiene.Autsch@zitmail.upb.de  
Sprechstunde: Mi 15.00 – 16.00 Uhr

Prof. Dr. phil. Bauer, Raum: S 2.104  
Tel.: (0 52 51) 60 – 29 80, E-Mail: christiane.scholle@upb.de  
Sprechstunde: Do 18.00 - 19.00 Uhr

Prof. Dr. Hornäk, Raum: S 1.101,  
Tel.: (0 52 51) 60 – 29 79, E-Mail: Sara.Hornaek@zitmail.upb.de,  
Sprechstunde: Di 16.00 – 18.00 Uhr (nur am 17./24. 10. 2006)

Prof. Dr. phil. Lemke, Raum: S 2.113  
Tel.: (0 52 51) 60 – 34 75, E-Mail: Inga.Lemke@upb.de  
Sprechstunde: Mi 10.00 – 11.00 Uhr

Prof. Dr. phil. Ströter-Bender, Raum: S 3.100  
Tel.: (0 52 51) 60 – 29 86, E-Mail: jutta.stroeter.bender@upb.de  
Sprechstunde: Mi 9.00 – 11.00 Uhr

Anette Wiegelmann-Bals, Raum: S 2.112  
Tel.: (0 52 51) 60 – 43 78, E-Mail: Wiegelm@zitmail.upb.de  
Sprechstunde: Mi ab 8.30 Uhr

### Fakultät für Wirtschaftswissenschaften

Studienbüro Dipl.-Kff., Wiss. Ang. Filiz Şen Raum: C 2.320  
Tel.: (0 52 51) 60 – 30 75 (21 08), E-Mail: filiz.sen@notes.uni-paderborn.de  
Sprechstunde: Mo 10.00 – 11.00 Uhr und Mi 10.00 – 11.00 Uhr

Bachelor Prof. Dr. oec. Klaus Rosenthal, Raum: C3.331,  
Wirtschafts- Tel.: (0 52 51) 60 – 20 83, E-Mail: krosenth@notes.uni-paderborn.de  
wissenschaften Sprechstunde: Di 13.00 – 14.00 Uhr

Bachelor Prof. Dr. rer. pol. Martin Schneider, Raum: C 4.304  
International Tel.: (0 52 51) 60 – 29 29, E-Mail: martin.schneider@notes.uni-paderborn.de  
Business Studies Sprechstunde: Di 16.00-18.00 Uhr

Bachelor  
Wirtschafts-  
informatik Prof. Dr.-Ing. habil. Wilhelm Dangelmaier, Raum: F 1.307  
Tel.: (0 52 51) 60 – 64 85, E-Mail: wdh@hni.uni-paderborn.de  
Sprechstunde: nach Vereinbarung

Master  
Business  
Administration Prof. Dr. rer. pol. Caren Sureth, Raum: H 5.335  
Tel.: (0 52 51) 60 – 53 11, E-Mail: csureth@notes.uni-paderborn.de  
Sprechstunde: nach Vereinbarung

Master  
International  
Business Studies Prof. Dr. rer. pol. Martin Schneider, Raum C 4.304,  
Tel.: (0 52 51) 60 – 29 29, E-Mail: martin.schneider@notes.uni-paderborn.de  
Sprechstunde: Di 16.00 – 18.00 Uhr nach Anmeldung

Master-  
International  
Economics Prof. Dr. rer. pol. Thomas Gries, Raum: C 5.322  
Tel.: (0 52 51) 60 – 21 13, E-Mail: thomas.gries@notes.uni-paderborn.de  
Sprechstunde: Mi 13.00 – 14.00 Uhr nach Anmeldung

Master  
Wirtschafts-  
informatik Prof. Dr. rer. pol. Joachim Fischer, Raum: E 0.104  
Tel.: (0 52 51) 60 – 32 57, E-Mail: jfischer@notes.uni-paderborn.de  
Sprechstunde: Fr 9.00 – 11.00 Uhr

Master  
Wirtschafts-  
pädagogik Prof. Dr. rer. pol. H.-Hugo Kremer, Raum: E 5.301  
Tel.: (0 52 51) 60 – 33 62, E-Mail: hkremer@notes.uni-paderborn.de  
Sprechstunde: Fr. 13.00 – 14.30 Uhr

Auslands-  
studium Prof. Dr. rer. pol. Thomas Gries, Raum: C 5.322  
Tel.: (0 52 51) 60 – 21 13, E-Mail: thomas.gries@notes.uni-paderborn.de

**Fakultät für Naturwissenschaften  
Departments für Physik, Chemie und  
Sport & Gesundheit**

Ernährung und  
Verbraucherbildung/  
Lernbereich  
Sachunterricht/  
Naturwissenschaft-  
Technik Prof. Dr. oec. troph. Helmut Hesecker, Raum: J 5.234  
Tel.: (0 52 51) 60 – 38 35, E-Mail: hesecker@evb.uni-paderborn.de  
Sprechstunde: Mo 9.00 – 10.00 Uhr

Physik: Lehramts-  
Studiengänge Prof. Dr. rer. nat. habil. Peter Reinhold, Raum A 1.211  
Tel.: (0 52 51) 60 – 26 67, E-Mail: peter.reinhold@uni-paderborn.de  
Sprechstunde: Do 11.00 – 12.00 Uhr



- Physik: Integrierter Studiengang  
Physik: Bachelor/Masterstudiengang  
Dr. Christof Hoentzsch, Raum: A 4.211  
Tel.: (0 52 51) 60 – 27 36, E-Mail: hoentzsch@physik.uni-paderborn.de  
Sprechstunde: Do 10.00 – 11.00 Uhr
- Chemie: Integrierte Studiengänge  
Bachelor- und Masterstudiengänge  
Prof. Dr. rer. nat. Klaus Huber, Raum: J 1.129  
Tel.: (0 52 51) 60 – 21 25, E-Mail: klaus.huber@uni-pb.de  
Sprechstunde: Do 14.00 – 16.00 Uhr
- Chemie: Lehramtsstudiengänge  
Prof. Dr. phil. habil. Hans-Jürgen Becker, Raum: C U.121  
Tel.: (0 52 51) 60 – 27 66, E-Mail: hbecker@zitmail.uni-paderborn.de  
Sprechstunde: Mi 14.00 – 16.00 Uhr  
und nach Vereinbarung
- Biologie  
Dr. rer. nat. Andreas Sollmann, Raum: J 6.211  
Tel.: (0 52 51) 60 – 24 92  
Sprechstunde: Mi 11.00 – 12.00 Uhr
- Sport: Lehramtsstudiengänge  
Dr. phil. Hans-Peter Brandl-Bredenbeck, Raum: SP 0.419  
Tel.: (0 52 51) 60 – 31 35, E-Mail: brandl.bredenbeck@upb.de  
Sprechstunde: Do 9.00 – 11.00 Uhr
- Sportwissenschaft: Diplom-Studiengang  
StR i.H. Reinhard Thierer, Raum: SP 0.422  
Tel.: (0 52 51) 60 – 31 33, E-Mail: reinhard.thierer@upb.de  
Sprechstunde: Di 8.00 – 9.00 Uhr  
und nach Vereinbarung

### Fakultät für Maschinenbau

- Maschinenbau  
PD Dr.-Ing. Gunter Kullmer, Raum: P 13.21.1  
Tel.: (0 52 51) 60 – 53 20, E-Mail: kullmer@fam.upb.de  
Sprechstunde: Mo, Do 10.00 – 11.00 Uhr
- Wirtschaftsingenieurwesen  
Dipl.-Wirt.-Ing. Thomas Peitz, Raum P 12.19  
Tel.: (0 52 51) 60 – 22 93, E-Mail: Thomas.Peitz@hni.uni-paderborn.de  
Sprechstunde: Di 9.00 – 11.00 Uhr und Do 14.00 – 16.00 Uhr
- für ausländische Studierende  
Prof. Dr.-Ing. Roland Span, Raum: N 5.143  
Tel.: (0 52 51) 60 – 24 22, E-Mail: roland.span@thet.uni-paderborn.de  
Sprechstunde: nach Vereinbarung
- Lehramt S II  
Dipl.-Wirt.-Ing. Hendrik Leibold, Raum: P 14.10.2  
Tel.: (0 52 51) 60 – 52 79, E-Mail: Hendrik.Leibold@lwf.upb.de  
Sprechstunde: nach Vereinbarung

BAföG für Maschinenbauer	PD Dr. Kullmer, Raum: P 13.21.1 Tel.: (0 52 51) 60 – 53 20, E-Mail: kullmer@fam.upb.de Sprechstunde: Mo + Do 10.00 – 11.00 Uhr
Wirtschafts- ingenieurwesen	Dipl.-Wirt.-Ing. Thomas Peitz/ Dipl.-Wirt.-Ing. A. K. Frischemeier, Raum: P 12.19 Tel.: (0 52 51) 60 – 22 93, E-Mail: Thomas.Peitz@hni.uni-paderborn.de Sprechstunde: Di 9.00 – 11.00 Uhr und Do 14.00 – 16.00 Uhr
Auslandsaufenthalte (Waterloo, Michigan) Europa (Sokrates Programm)	Prof. Dr.-Ing. Roland Span Prof. Dr.-Ing. Roland Span, Raum: N 5.143 Tel.: (0 52 51) 60 – 24 22, E-Mail: roland.span@thet.uni-paderborn.de Sprechstunde: nach Vereinbarung
Praktikantenamt	Dipl.-Ing. Rainer Herbers, Raum: P 12.19, Tel.: (0 52 51) 60 – 22 93, Fax: (0 52 51) 60 – 34 82 Sprechstunde: Mo 8.00 – 15.00 Uhr
Berufsbildungs- ingenieur	Dipl.-Wirt.-Ing. Hendrik Leibold, Raum: P 14.10.2 Tel.: (0 52 51) 60 – 52 79, E-Mail: Hendrik.Leibold@lwf.upb.de Sprechstunde: nach Vereinbarung

### **Fakultät für Elektrotechnik, Informatik und Mathematik**

Elektrotechnik/ Informationstechnik Diplom,BS,MS Ing.-Informatik	Akad. Direktor Dr.-Ing. W. Schulz, Raum: P 6.404.3 Tel.: (0 52 51) 60 – 23 76, E-Mail: schulz@nt.uni-paderborn.de Sprechstunde: Di 10.30 – 12.00 Uhr
Berufsbildungs- ingenieur	Prof. Dr.-Ing. F. Gausch, Raum: P 1 .6.10 Tel.: (0 52 51) 60 – 30 07, E-Mail: gausch@upb.de Sprechstunde: nach Vereinbarung
Wirtschafts- ingenieurwesen	Akad. Oberrat Dr.-Ing. Dirk Prior, Raum: N 1.127 Tel.: (0 52 51) 60 – 23 07, E-Mail: prior@nek.upb.de
Mathematik: Integrierter Studiengang	Doz. Dr. phil. nat. Ernst Raum: D 1.243, Tel.: (0 52 51) 60 – 26 16
Technomathematik: Integrierter Studiengang	Doz. Dr. phil. nat. Ernst Raum: D 1.243, Tel.: (0 52 51) 60 – 26 16

- Lehramt P/S I    Oberstudienrat i. H. Werthschulte, Raum: D 2.339  
Tel.: (0 52 51) 60 – 26 39, E-Mail: werth@uni-paderborn.de  
Sprechstunde: nach Vereinbarung
- Lehramt S II    Doz. Dr. phil. nat. Ernst  
Raum: D 1.243, Tel.: (0 52 51) 60 – 26 16
- Informatik:  
Integrierter    Prof. Dr. rer. nat. Schäfer, Raum: E 3.359  
Studiengang    Tel.: (0 52 51) 60 – 33 13, E-Mail: wilhelm@uni-paderborn.de  
Sprechstunde: nach Ankündigung
- Lehramt S II    Prof. Dr. phil. Magenheim, Raum: F 0.413  
Tel.: (0 52 51) 60 – 63 41, E-Mail: jsm@uni-paderborn.de  
Sprechstunde: nach Vereinbarung



## Prüfungsausschuss

### für die Diplomprüfung in Erziehungswissenschaft; Fakultät für Kulturwissenschaften, Institut für Erziehungswissenschaft

Vorsitzender:	Prof. Dr. phil. habil. König
stv. Vorsitzender:	Prof. Dr. phil. Keim
Professoren:	Prof. Dr. rer. nat. Engfer Prof. Dr. phil. Schneider
Wiss. Mitarbeiterin:	Dr. Annette Bentler
Studierende:	Tobias Witt N.N.

### für die Diplomprüfung in Sportwissenschaft; Fakultät für Naturwissenschaften Department Sport & Gesundheit

Vorsitzender:	Prof. Dr. med. Michael Weiß
stv. Vorsitzender:	Prof. Dr. päd. Wolf-Dietrich Brettschneider
Professoren:	Prof. Dr. phil. Norbert Olivier
Wiss. Mitarbeiter:	StR i. H. Reinhard Thierer
Studierende:	Sonja Schulze-Wermeling

## Prüfungsausschüsse

### Integrierte Studiengänge/Bachelor- und Masterstudiengänge:

#### Fakultät für Kulturwissenschaften

Vorsitzende:	Prof. Dr. phil. Brigitte Englisch
Professoren:	Prof. Dr. phil. Alo Allkemper Prof. Dr. phil. Gisela Ecker Prof. Dr. Merle Tönnies
Wiss.Mitarbeiterin:	Claudia Lillge
Studierende:	Judith Mester Alexander Schmitz

#### Fakultät für Wirtschaftswissenschaften

Vorsitzender:	Prof. Dr. rer. pol. Stefan Betz
Professoren:	Prof. Dr. jur. Dirk-Michael Barton (stv. Vorsitzender) Prof. Dr. H.-Hugo Kremer Prof. Dr. Winfried Reiß
Wiss. Mitarbeiter	Wiss. Ang. Dipl.-Kff. Sonja Lück
Studierende:	Nik Bockmann Wolfgang Reich-Ellesson

### **Fakultät für Naturwissenschaften, Department Physik**

Vorsitzender: Prof. Dr. rer. nat. Gerhard Wortmann  
 Professoren: Prof. Dr. rer. nat. Wolf Gero Schmidt  
 Prof. Dr. rer. nat. Artur Zrenner  
 stv. Vorsitzender: Prof. Dr. rer. nat. Wolfgang Sohler  
 Wiss. Mitarbeiter: Akad. Oberrat Dr. rer. nat. Christof Hoentzsch  
 Studierende: Björn Lange

### **Fakultät für Maschinenbau**

Vorsitzender: Prof. Dr.-Ing. Richard  
 Professoren: Prof. Dr.-Ing. Mahnken  
 Prof. Dr.-Ing. Maier  
 Prof. Dr.-Ing. Span  
 Wiss. Mitarbeiter: Dipl.-Ing. Manuel Hentrich  
 Dipl.-Wirt. Ing. Marcus Wecker  
 Studierende: Alexander Weisske

#### Ingenieurinformatik (Schwerpunkt Maschinenbau)

Vorsitzender: Prof. Dr.-Ing. Rückert (Institut für Elektrotechnik und  
 Informationstechnik)  
 Professor: Prof. Dr.-Ing. Koch  
 Prof. Dr.-Ing. Richard  
 Wiss. Mitarbeiter: Dipl.-Ing. Jens Pottebaum  
 Michael Grafe (Vertreter)  
 Studierende: Alexander Weisske

### **Fakultät für Naturwissenschaften, Department Chemie**

Vorsitzender: Prof. Dr. rer. nat. Klaus Huber  
 Professoren: Prof. Dr. rer. nat. Wolfgang Bremser  
 Prof. Dr. rer. nat. Claudia Schmidt  
 Prof. Dr. rer. nat. Gregor Fels  
 Wiss. Mitarbeiter: Dr. rer. nat. Ulrich Flörke  
 Studierende: Sergei Töws  
 Oleg Jungmann

### **Fakultät für Elektrotechnik, Informatik und Mathematik Elektrotechnik**

Vorsitzender: Prof. Dr.-Ing. Noé  
 Professoren: Prof. Dr. techn. Gausch  
 Prof. Dr.-Ing. Thiede  
 Prof. Dr.-Ing. Meerkötter  
 Wiss. Mitarbeiter: Dr.-Ing. Siegbert Drüe  
 Studierender: Carsten Balewski

**Fakultät für Elektrotechnik, Informatik und Mathematik:****Mathematik:**

Vorsitzender:	Doz. Dr. phil. nat. Ernst
Professoren:	Prof. Dr. rer. nat. Bürgisser Prof. Dr. rer. nat. Hansen Prof. Dr. rer. nat. Dellnitz
Wiss. Mitarbeiter:	Oberassistent PD Dr. rer. nat. Kussin
Studierende:	Andreas Cord-Landwehr Andreas Kottmann

**Technomathematik:**

Vorsitzender:	Doz. Dr. phil. nat. Ernst
Professoren:	Prof. Dr. rer. nat. Dellnitz Prof. Dr.-Ing. Mahnken Prof. Dr.-Ing. Meerkötter
Wiss. Mitarbeiter:	N.N.
Studierende:	Andreas Cord-Landwehr Andreas Guggenmoos

**Informatik:**

Vorsitzender:	Prof. Dr. rer. nat. Szwillus
Professoren:	Prof. Dr. rer. nat. Hauenschild Prof. Dr. rer. nat. Monien Prof. Dr. techn. Platzner
Wiss. Mitarbeiter:	Wiss. Ang. Simon Oberthür
Studierende:	Boris Stobbe Jonas Schrieb

**Ingenieurinformatik:**

Vorsitzender:	Prof. Dr.-Ing. Rückert
---------------	------------------------

**Ingenieurinformatik (Elektrotechnik):**

Professor:	Prof. Dr.-Ing. Hüb-Umbach
Wiss. Mitarbeiter:	Wiss. Ang. Dipl.-Ing. Boris Kettelhoit
Student:	Alexander Wendlandt

**Ingenieurinformatik (Informatik):**

Professoren:	Prof. Dr. rer. nat. Hauenschild Prof. Dr. rer. nat. Szwillus
Wiss. Mitarbeiter:	Wiss. Ang. Dipl.-Inf. Stefan Ihmor
Studierender:	Thomas Rheker

**Ingenieurinformatik (Maschinenbau):**

Professoren:	Prof. Dr.-Ing. Koch Prof. Dr.-Ing. Richard
Wiss. Mitarbeiter:	Wiss. Ang. Dipl.-Ing. Jens Pottebaum
Studierender:	Alexander Weisske



**Bachelor Algorithmische Mathematik:**

Vorsitzender:	Prof. Dr. rer. nat. Bürgisser
Professoren:	Prof. Dr. rer. nat. Blömer Prof. Dr. rer. nat. Dellnitz Prof. Dr. math. Meyer auf der Heide
Wiss. Mitarbeiter:	Wiss. Ang. Dr. rer. nat. Stefan Wehmeier
Studierende:	Andreas Cord-Landwehr Andreas Kottmann

**Fakultäten für Wirtschaftswissenschaften / Maschinenbau / Elektrotechnik, Informatik und Mathematik****Wirtschaftsingenieurwesen:**

Vorsitzender:	Prof. Dr.-Ing. J. Gausemeier (Fakultät für Maschinenbau)
Professoren:	Prof. Dr.-Ing. J. Voss (Fakultät für Elektrotechnik, Informatik und Mathematik) Prof. Dr. J. Fischer (Fakultät für Wirtschaftswissenschaften) Prof. Dr. Th. Werner (Fakultät für Wirtschaftswissenschaften)
Wiss. Mitarbeiter:	Wiss. Ang. Dipl.-Ing. Michael Meyer (Fakultät für Elektrotechnik, Informatik und Mathematik) Wiss. Ang. Dipl.-Wirt.-Ing. Anne Katrin Frischemeier (Fakultät für Maschinenbau)
Studierende:	Stephan Muß (Fakultät für Elektrotechnik, Informatik und Mathematik) Jan Stadermann (Fakultät für Elektrotechnik, Informatik und Mathematik)

## Fakultät für Wirtschaftswissenschaften / Fakultät für Elektrotechnik, Informatik und Mathematik

### Wirtschaftsinformatik:

Vorsitzender:	Prof. Dr. Ing. habil. Wilhelm Dangelmaier (Fakultät für Wirtschaftswissenschaften)
Professoren:	Prof. Dr. rer. pol. Fischer (Fakultät für Wirtschaftswissenschaften) Prof. Dr.-Ing. Keil (Fakultät für Elektrotechnik, Informatik und Mathematik) Prof. Dr. phil. nat. Böttcher (Fakultät für Elektrotechnik, Informatik und Mathematik)
Wiss. Mitarbeiter:	Dipl.-Inf. Matthias Tichy (Fakultät für Elektrotechnik, Informatik und Mathematik) Dipl.-Wirt.-Inf. Ingo Erdmann (Fakultät für Wirtschaftswissenschaften)
Studierende:	Karl Kaminisky (Fakultät für Wirtschaftswissenschaften) Julius Lütkemeyer (Fakultät für Wirtschaftswissenschaften)

### Lehramtsstudiengänge:

#### Fakultät für Kulturwissenschaften (ehem. Fachbereich 1)

Zwischenprüfung Lehramt SI/SII	
Vorsitzender:	Prof. Dr. theol. Leutzsch
Professoren:	Prof. Dr. Dietmar Klenke N.N.
Wiss. Mitarbeiter:	N.N.
Studierende:	Simone Buckreus N.N.

#### Fakultät für Naturwissenschaften, Department Sport & Gesundheit

Zwischenprüfung Lehramt Sportwissenschaft	
Ansprechpartner:	Dr. phil. Hans-Peter Brandl-Bredenbeck

**Fakultät für Naturwissenschaften,  
Department Sport & Gesundheit/Department Physik**

Gemeinsamer Prüfungsausschuss für die Zwischenprüfung in Physik  
Lehrämter: Sekundarstufe I und II

Physik

Vorsitzender: Prof. Dr. rer. nat. Peter Reinhold  
Professoren: Prof. Dr. phil. Klaus Lischka  
Prof. Dr. rer. nat. Wolf Gero Schmidt  
Prof. Dr. rer. nat. Artur Zrenner  
Wiss. Mitarbeiter: Lehrer im HD Torsten Fischer  
Studierende: Andreas Kölling  
Christoph Vogelsang

Hauswirtschaftswissenschaften

Vorsitzender: Prof. Dr. oec. troph. Helmut Heseke  
Professoren: Prof. Dr. phil. Klaus Lischka  
Prof. Dr. rer. nat. Peter Reinhold  
Prof. Dr. rer. nat. Wolf Gero Schmidt  
Prof. Dr. rer. nat. Artur Zrenner  
Wiss. Mitarbeiter: Lehrer im HD Torsten Fischer  
Studienrätin im HD Dr. rer. nat. Almut-Chr. Schmid  
Studierende: Silvia Sehrbrock  
Veronika Backhausen-Zimmermann

**Fakultät für Naturwissenschaften,  
Department Chemie**

Zwischenprüfung Lehramt SI/SII Chemie:

Vorsitzender: Prof. Dr. phil. habil. Hans-Jürgen Becker  
Professoren: Prof. Dr. rer. nat. Gregor Fels  
apl. Prof. Dr. rer. nat. Manfred Grote  
Prof. Dr. rer. nat. Volker Schubert  
Wiss. Mitarbeiter: Dr. rer. nat. Heinz Weber  
Studierende: Jan Busse  
Eva Rebecca Schulte

**Fakultät für Elektrotechnik, Informatik und Mathematik,  
Institut für Mathematik**

Zwischenprüfung Lehramt SII Mathematik:

Vorsitzender: Doz. Dr. phil. nat. Ernst  
Professoren: Prof. Dr. rer. nat. Bürgisser  
Prof. Dr. rer. nat. Dellnitz  
Prof. Dr. rer. nat. Hansen  
Wiss. Mitarbeiter: Dr. Kathrin Padberg  
Studierende: Annika Bölte  
Miriam Kraft



Gemeinsamer Prüfungsausschuss für die Zwischenprüfung  
in Mathematik:

Lehrämter Primarstufe und Sekundarstufe I

Vorsitzender: Prof. Dr. rer. nat. Bruns

Professoren: Prof. Dr. rer. nat. Spiegel  
Prof. Dr. rer. nat. Rinkens  
Doz. Dr. phil. nat. Ernst

Wiss. Mitarbeiter: Oberstudienrat i. H. Werthschulte

Studierende: Monika Meyer  
Gerhard Warkentin

### Magisterstudiengänge:

#### Fakultät für Kulturwissenschaften

Vorsitzender: Prof. Dr. phil. Klenke

Professoren: Prof. Dr. phil. Keil  
Prof. Dr. phil. Hofmann

Wiss. Mitarbeiter: PD Dr. phil. Pöppinghege

Studierende: Mathias Pippel

## Zentrales Prüfungssekretariat

<b>Sachgebietsleitung:</b>	<b>Reg.-Amtmann Norbert Lengeling</b> Raum: C 2.315, Tel.: 60-20 72
<b>Vertretung:</b>	<b>Reg.-Oberinspektor Jens Eichler</b> Raum: C 2.201, Tel.: 60-37 53
<b>Allgemeine Aufgaben der Prüfungsverwaltung:</b>	<ul style="list-style-type: none"> <li>• Führung der Prüfungsakten</li> <li>• Bearbeitung aller Prüfungsangelegenheiten der Diplom-, Magister-, Bachelor- und Masterstudiengänge sowie der Lehramtsstudiengänge bis zur Zwischenprüfung im Auftrag der Prüfungsausschüsse,</li> <li>• Ausstellung von Bescheinigungen und Zeugnissen,</li> <li>• Beratung der Studierenden in prüfungsordnungsrechtlichen Angelegenheiten.</li> </ul>
<b>Öffnungszeiten des Zentralen Prüfungssekretariats:</b>	<b>Di – Do 09:30 – 11:30 Uhr</b> (telefonische Anfragen stellen Sie bitte außerhalb dieser Zeiten)
<b>Aufgaben/Studiengänge:</b>	<b>Bearbeiterin/Bearbeiter:</b>
<ul style="list-style-type: none"> <li>• Grundsätzliche und allgemeine Prüfungsangelegenheiten,</li> <li>• Arbeitsorganisation,</li> <li>• BAföG-Teilerlass,</li> <li>• Informationen zur Zugangsprüfung.</li> </ul>	<b>Reg.-Amtmann Norbert Lengeling</b> Raum: C 2.315, Tel.: 60-20 72 (Keine Öffnungszeiten – Sprechzeiten nach Vereinbarung)
<ul style="list-style-type: none"> <li>• Informatik (Diplom, Bachelor, Master)</li> <li>• Ingenieurinformatik, Schwerpunkt Informatik (Diplom)</li> <li>• Medienwissenschaften (Diplom)</li> </ul>	<b>Reg.-Angestellte Sandy Klaholz</b> Raum: C 2.216, Tel.: 60-25 00  <b>Reg.-Angestellte Annette-Karoline Spork</b> Raum: C 2.216, Tel.: 60-52 07  Telefax: 60-38 05

<p>Diplomstudiengänge:</p> <ul style="list-style-type: none"> <li>• Betriebswirtschaftslehre</li> <li>• Wirtschaftspädagogik</li> <li>• Wirtschaftsinformatik</li> <li>• International Business Studies</li> </ul> <p>Bachelorstudiengänge:</p> <ul style="list-style-type: none"> <li>• Wirtschaftswissenschaften</li> <li>• Economics</li> <li>• Wirtschaftsinformatik</li> <li>• International Business Studies (für ab dem WS 05/06 neu Immatrikulierte)</li> </ul>	<p><b>Reg.-Angestellte Doris Jakobi</b> Raum: C 2.206, Tel.: 60-42 29</p> <p><b>Reg.-Angestellte Christiane Lemmens</b> Raum: C 2.206, Tel.: 60-42 30</p> <p><b>Reg.-Angestellte Brigitte Schlüter</b> Raum: C 2.206, Tel. 60-37 54</p> <p>Telefax: 60-38 05</p>
<p>Bachelorstudiengang:</p> <ul style="list-style-type: none"> <li>• International Business Studies (für bis einschließlich Sommersemester 2005 neu Immatrikulierte)</li> </ul> <p>Masterstudiengänge:</p> <ul style="list-style-type: none"> <li>• Betriebswirtschaftslehre</li> <li>• Wirtschaftspädagogik</li> <li>• International Business Studies</li> <li>• International Economics</li> <li>• Wirtschaftsinformatik</li> </ul>	<p><b>Reg.-Oberinspektor Jens Eichler</b> Raum: C 2.201, Tel. 60-37 53 Telefax: 60-38 05</p>
<ul style="list-style-type: none"> <li>• Elektrotechnik (Diplom, Bachelor, Master)</li> <li>• Ingenieurinformatik, Schwerpunkt Elektrotechnik (Diplom)</li> <li>• Ergänzungsstudium Elektrotechnik (Diplom)</li> <li>• Berufsbildungsingenieur Elektrotechnik</li> <li>• Informationstechnik (Diplom)</li> <li>• Chemie und Chemietechnik (Diplom, Bachelor, Master)</li> </ul>	<p><b>Reg.-Angestellter Kurt Eschebach</b> Raum: B 0.324, Tel.: 60-40 17 Telefax: 60-35 12</p>



<ul style="list-style-type: none"> <li>• Wirtschaftsingenieurwesen (Diplom, Bachelor, Master)</li> <li>• Maschinenbau (Diplom, Bachelor, Master)</li> <li>• Berufsbildungsingenieur Maschinenbau</li> <li>• Ergänzungsstudium Maschinenbau (Diplom)</li> <li>• Ingenieurinformatik, Schwerpunkt Maschinenbau (Diplom)</li> </ul>	<p><b>Reg.-Amtmann Hans-Jürgen Ungrad</b> Raum: B 0.324, Tel.: 60-25 05 Telefax: 60-35 12</p>
<ul style="list-style-type: none"> <li>• Magisterstudiengänge</li> <li>• Bachelor/Master Populäre Musik und Medien</li> </ul>	<p><b>Reg.-Oberinspektorin Karin Schäfer</b> Raum: B 0.321, Tel.: 60-40 16 Telefax: 60-35 12</p>
<ul style="list-style-type: none"> <li>• Diplompädagogik</li> <li>• Physik, (Diplom, Bachelor, Master)</li> <li>• Mathematik (Diplom)</li> <li>• Technomathematik (Diplom)</li> <li>• Algorithmische Mathematik (Bachelor)</li> </ul>	<p><b>Reg.-Sekretärin Petra Guzinski</b> Raum: B 0.321, Tel.: 60-25 74 Telefax: 60-35 12</p>
<p>Zwischenprüfungen des Studiums von Unterrichtsfächern für das</p> <ul style="list-style-type: none"> <li>• Lehramt an Grund-, Haupt- und Realschulen und den entsprechenden Jahrgangsstufen der Gesamtschulen mit dem Studienschwerpunkt Grundschule (LGS)</li> <li>• Lehramt an Grund-, Haupt- und Realschulen und den entsprechenden Jahrgangsstufen der Gesamtschulen mit dem Studienschwerpunkt Haupt- und Realschulen (LHR)</li> </ul>	<p><b>Reg.-Amtsinspektor Norbert Mues</b> Raum: A 0.339, Tel.: 60-37 52 Telefax: 60-37 41</p>

<ul style="list-style-type: none"> <li>• Lehramt an Gymnasien und Gesamtschulen (LGG)</li> <li>• Lehramt an Berufskollegs (LBK)</li> </ul>	
<ul style="list-style-type: none"> <li>• Sportwissenschaft (Diplom)</li> <li>• Angewandte Sportwissenschaft (Bachelor)</li> <li>• Sport, Gesundheit und Freizeit (Master)</li> </ul> <p>Zwischenprüfungen des Studiums des Unterrichtsfachs Sport für das</p> <ul style="list-style-type: none"> <li>• Lehramt (Primarstufe, Sekundarstufe I, Sekundarstufe II)</li> <li>• Lehramt an Gymnasien und Gesamtschulen (LGG)</li> <li>• Lehramt an Grund-, Haupt- und Realschulen mit dem Studienschwerpunkt Grundschule (GHRGe)</li> <li>• Lehramt an Grund-, Haupt- und Realschulen mit dem Studienschwerpunkt Haupt- und Real- und Gesamtschule (GHRGe)</li> <li>• Lehramt an Berufskollegs (LBK)</li> </ul>	<p><b>Reg.-Angestellte Adelheid Günther</b> Raum: SP 0.428, Tel.: 60-31 39</p>
<ul style="list-style-type: none"> <li>• Systembetreuung HISPOS-GX</li> </ul>	<p><b>Reg.-Angestellter Augustin Muregancuro</b> Raum: C 2.317, Tel.: 60-20 78, Telefax: 60-37 41 oder -38 05</p> <p><b>Reg.-Angestellter Lars Maibaum</b> Raum: C 2.317, Tel.: 60-34 27, Telefax: 60-37 41 oder -38 05</p>

## Staatliches Prüfungsamt für Erste Staatsprüfungen für Lehrämter an Schulen

Das Staatliche Prüfungsamt für Erste Staatsprüfungen für Lehrämter an Schulen ist für die Vorbereitung, Durchführung und Auswertung der Ersten Staatsprüfungen für Lehrämter an Schulen für die Studierenden zuständig, die an der Universität Bielefeld, der Hochschule für Musik Detmold und der Universität Paderborn im Lehramtsstudiengang eingeschrieben sind. Das Staatliche Prüfungsamt organisiert die Ersten Staatsprüfungen von der Ausgabe der Zulassungsanträge bis zur Erstellung der Zeugnisse. Darüber hinaus nimmt es Anerkennungen von Studienleistungen beim Wechsel von Studiengängen vor.

**Bielefeld:** Universitätsstraße 25, 33615 Bielefeld  
Tel.: (05 21) 1 06 - 51 39 bis 51 44  
Postanschrift: Postfach 100 131, 33501 Bielefeld

**Außenstelle Paderborn:** Fürstenweg 15, 33102 Paderborn  
Tel.: (0 52 51) 1 34 80

### Leiter:

**Geschäftsführer:** RSD Rosenthal  
Sprechstunden: nach Vereinbarung

Geschäftszimmer: Reg.-Angestellte Schwede  
Zuständigkeit: Alle Lehrämter (A-J)  
Tel.: 13 48 13

Geschäftszimmer: Reg.-Angestellte Franz  
Zuständigkeit: Alle Lehrämter (K-Q)  
Tel.: 13 48 12

Geschäftszimmer: Reg.-Angestellte Gelhar  
Zuständigkeit: Alle Lehrämter (R-Z)  
Tel.: 13 48 16

Geschäftszimmer: Reg.-Angestellte Lütkehaus  
Zentrale Verwaltung  
Tel.: 13 48 10

Öffnungszeiten: montags und mittwochs 10.00 – 12.00 Uhr  
donnerstags 14.00 – 15.00 Uhr



## Universitätsbibliothek Paderborn

Postfach 16 21, 33046 Paderborn,  
 Tel.: (0 52 51) 60 + App.-Nr., Fax: (0 52 51) 60 – 38 29  
 E-Mail: [bibliothek@ub.uni-paderborn.de](mailto:bibliothek@ub.uni-paderborn.de)  
<http://www.ub.uni-paderborn.de>

Öffnungszeiten: Mo – Fr 7.30 – 24.00 Uhr  
 Sa 9.00 – 18.00 Uhr  
 So 10.00 – 18.00 Uhr

(Änderungen vorbehalten, Aushänge beachten,  
 s. a. [www.ub.uni-paderborn.de](http://www.ub.uni-paderborn.de) – „Aktuelles“)

<b>Direktor</b>	<b>Dr. Dietmar Haubfleisch</b> Telefax: 60 – 38 29 ( <a href="mailto:d.haubfleisch@ub.uni-paderborn.de">d.haubfleisch@ub.uni-paderborn.de</a> )	<b>20 48</b>
<b>Stellvertreterin</b>	<b>Dr. Ulrike Hesse</b> ( <a href="mailto:u.hesse@ub.uni-paderborn.de">u.hesse@ub.uni-paderborn.de</a> )	<b>20 50</b>
Sekretariat	Martina Kloid ( <a href="mailto:m.kloid@ub.uni-paderborn.de">m.kloid@ub.uni-paderborn.de</a> )	20 47
Allgemeine Verwaltung	Heike Fuest ( <a href="mailto:h.fuest@ub.uni-paderborn.de">h.fuest@ub.uni-paderborn.de</a> )	20 49
Rechnungsstelle	Dorothea Tietz ( <a href="mailto:d.tietz@ub.uni-paderborn.de">d.tietz@ub.uni-paderborn.de</a> )	20 51
Bibliotheks-IT	Hubert Quint ( <a href="mailto:h.quint@ub.uni-paderborn.de">h.quint@ub.uni-paderborn.de</a> )	20 24
Referat Aus- und Fortbildung	Dr. Marlene Tiggesbäumker-Müterthies ( <a href="mailto:m.tiggesbaeumker@ub.uni-paderborn.de">m.tiggesbaeumker@ub.uni-paderborn.de</a> )	20 22
Referat Elektronische Informationsdienste	Dr. Johannes Borbach-Jaene ( <a href="mailto:j.borbach@ub.uni-paderborn.de">j.borbach@ub.uni-paderborn.de</a> )	20 10
Referat Informations- Kompetenz	Martina Weddewer (Vertr.) ( <a href="mailto:m.weddewer@ub.uni-paderborn.de">m.weddewer@ub.uni-paderborn.de</a> )	20 25
Referat Öffentlichkeits- arbeit	Dr. Marlene Tiggesbäumker-Müterthies ( <a href="mailto:m.tiggesbaeumker@ub.uni-paderborn.de">m.tiggesbaeumker@ub.uni-paderborn.de</a> )	20 22
Projekt Locomotion	Dr. Johannes Borbach-Jaene ( <a href="mailto:j.borbach@ub.uni-paderborn.de">j.borbach@ub.uni-paderborn.de</a> )	20 10
Informationszentrum u. Führungen/Schulungen	Ursula Hlubek ( <a href="mailto:u.hlubek@ub.uni-paderborn.de">u.hlubek@ub.uni-paderborn.de</a> )	20 17

**Fachreferate (inkl. fachliche Information und Führungen / Schulungen):**

Allg., fachübergreifende Literatur	Erhard Weimer (e.weimer@ub.uni-paderborn.de)	20 30
Anglistik und Amerikanistik	Dr. Marlene Tiggesbäumker-Müterthies (m.tiggesbaeumker@ub.uni-paderborn.de)	20 22
Chemie	Dr. Ulrike Hesse (u.hesse@ub.uni-paderborn.de)	20 50
Elektrotechnik und Informationstechnik	Dr. Dietrich Fischer (d.fischer@ub.uni-paderborn.de)	20 23
Ernährung und Verbraucherbildung, Biologie	Dr. Dietrich Fischer (d.fischer@ub.uni-paderborn.de)	20 23
Erziehungswissenschaft	Dr. Christina Kassens (c.kassens@ub.uni-paderborn.de)	20 14
Geographie	Dr. Christina Kassens (c.kassens@ub.uni-paderborn.de)	20 14
Germanistik, Allgemeine und Vergleichende Sprach- und Literaturwissenschaft	Birgit Salzmänn (b.salzmann@ub.uni-paderborn.de)	20 21
Geschichte	Edeltrud Büchler (e.buechler@ub.uni-paderborn.de)	20 26
Informatik	Dr. Christina Kassens (c.kassens@ub.uni-paderborn.de)	20 14
Kunst	Edeltrud Büchler (e.buechler@ub.uni-paderborn.de)	20 26
Maschinenbau	Dr. Dietrich Fischer (d.fischer@ub.uni-paderborn.de)	20 23
Mathematik	Dr. Dietrich Fischer (d.fischer@ub.uni-paderborn.de)	20 23
Medienwissenschaft	Birgit Salzmänn (Vertr.) (b.salzmann@ub.uni-paderborn.de)	20 21
Musik	Dr. Dietrich Fischer (d.fischer@ub.uni-paderborn.de)	20 23

Philosophie	Edeltrud Büchler (e.buechler@ub.uni-paderborn.de)	20 26
Physik	Dr. Dietrich Fischer (d.fischer@ub.uni-paderborn.de)	20 23
Politikwissenschaft	Dr. Christina Kassens (c.kassens@ub.uni-paderborn.de)	20 14
Psychologie	Dr. Johannes Borbach-Jaene (j.borbach@ub.uni-paderborn.de)	20 10
Romanistik	Dr. Marlene Tiggesbäumker-Müterthies (Vertr.) (m.tiggesbaeumker@ub.uni-paderborn.de)	20 22
Soziologie	Dr. Christina Kassens (c.kassens@ub.uni-paderborn.de)	20 14
Sportwissenschaft	Dr. Dietrich Fischer (d.fischer@ub.uni-paderborn.de)	20 23
Textilgestaltung	Edeltrud Büchler (e.buechler@ub.uni-paderborn.de)	20 26
Theologie	Edeltrud Büchler (e.buechler@ub.uni-paderborn.de)	20 26
Wirtschaftswissenschaften	Martina Weddewer (m.weddewer@ub.uni-paderborn.de)	20 25/
	Erhard Weimer (e.weimer@ub.uni-paderborn.de)	20 30
<b>Dezernat Erwerbung &amp; Bestandsentwicklung</b>	<b>Erhard Weimer</b> <b>Telefax: 60 - 34 86</b> (e.weimer@ub.uni-paderborn.de)	<b>20 30</b>
Monographien: Erwerbung	Angelika Zinser (a.zinser@ub.uni-paderborn.de)	20 37
Monographien: Katalogisierung	Brigitte Bolik (b.bolik@ub.uni-paderborn.de)	20 43
Zeitschriften	Christiane Franz (c.franz@ub.uni-paderborn.de)	20 32
Technische Medienbearbeitung	Martina Holthaus (m.holthaus@ub.uni-paderborn.de)	20 60



<b>Dezernat Benutzung &amp; Service</b>	<b>Dr. Johannes Borbach-Jaene</b> <b>Telefax: 60 – 35 34</b> (j.borbach@ub.uni-paderborn.de)	<b>20 10</b>
Informationszentrum und Fachbibliotheken	Ursula Hlubek (h.hlubek@ub.uni-paderborn.de)	20 17
Fachbibliothek Kunstwissenschaften	Stefan Fuchs (s.fuchs@ub.uni-paderborn.de)	20 45
Fachbibliothek Geisteswissenschaften	Ella Gräber (e.graeber@ub.uni-paderborn.de)	20 61
Fachbibliothek Naturwissenschaften	Markus Müller (m.mueller@ub.uni-paderborn.de)	20 56
Fachbibliothek Sprach- und Literaturwissenschaften	Uta Stolze (u.stolze@ub.uni-paderborn.de)	20 57
Fachbibliothek Wirtschafts- und Sozialwissenschaften	Mira Voß (m.voss@ub.uni-paderborn.de)	20 54
Zweigbibliothek Informatik	Fürstenallee 11, 33102 Paderborn Mo-Do 8.00-12.00 Uhr u. 12.30-16.30 Uhr Fr 8.00-12.00 Uhr u. 12.30-15.00 Uhr Nadine Wrenger (n.wrenger@ub.uni-paderborn.de)	63 70
Ortsleihe	Monika Wipperfürth (m.wipperfuerth@ub.uni-paderborn.de)	20 39
Fernleihe	Karin Brüggemann (k.brueggemann@ub.uni-paderborn.de)	20 52



## Personaltabelle des IMT

Name	Tel./E-Mail	Raum
Barbara Bajer	60 - 52 66 barbara.bajer@uni-paderborn.de	N 5.115
Hedwig Bothe	60 - 28 29 hedwig.bothe@uni-paderborn.de	H 1.142
Andreas Brennecke	60 - 24 00 andreas.brennecke@uni-paderborn.de	N 5.318
Martin Effertz	60 - 39 05 martin.effertz@uni-paderborn.de	N 5.304
Udo Ehmke	60 - 53 70 udo.ehmke@uni-paderborn.de	H 5.134
Claus Engel	60 - 53 70 claus.engel@uni-paderborn.de	N 5.117
Beate Fischer	60 - 23 98 beate.fischer@uni-paderborn.de	N 5.311
Wolfgang Gotmann	60 - 23 95 wolfgang.gotmann@uni-paderborn.de	N 5.324
Eugen Hahn	60 - 28 25 oder - 28 31 eugen.hahn@uni-paderborn.de	H 1.123
Erhard Hilbig	60 - 24 48 erhard.hilbig@uni-paderborn.de	N 5.301
Dr. Rainer Hilgers	60 - 28 35 rainer.hilgers@uni-paderborn.de	H 1.319
Norbert Hüpping	60 - 52 85 norbert.huepping@uni-paderborn.de	N 5.110
Hans Kopp	60 - 28 25 hans.kopp@uni-paderborn.de	H 1.123
Manfred List	60 - 28 17 manfred.list@uni-paderborn.de	H 1.301
Sabine Mennen	60 - 23 96 (vormittags) sabine.mennen@uni-paderborn.de	N 5.113
Matthias Neu	60 - 23 99 matthias.neu@uni-paderborn.de	N 5.308
Christopher Odenbach	60 - 53 15 christopher.odenbach@uni-paderborn.de	N 5.110



Dr. Gudrun Oevel	60 – 23 97 gudrun.oevel@uni-paderborn.de	N 5.314
Adelheid Rutenburgs	60 – 28 23 adelheid.rutenburgs@uni-paderborn.de	H 1.244
Alfons Schmidt	60 – 28 21 alfons.schmidt@uni-paderborn.de	H 1.201
Dr. Holger Seibert	60 – 37 69 (vormittags) holger.seibert@uni-paderborn.de	N 5.306
Dr. Thomas Strauch	60 – 28 28 thomas.strauch@uni-paderborn.de	H 1.138
Helga Tebbe-Dietrich	60 - 24 02 helga.tebbe.dietrich@uni-paderborn.de	N 5.322
Dr. Ulrich Willmes	60 – 24 01 ulrich.willmes@uni-paderborn.de	N 5.320

### Auszubildende

Alexander Engels	alexander.engels@uni-paderborn.de
Stephanie Grell	stephanie.grell@uni-paderborn.de
Jan Hesse	jan.hesse@uni-paderborn.de
Mathias Krawinkel	mathias.krawinkel@uni-paderborn.de
Nils Ottensmeier	nils.ottensmeier@uni-paderborn.de
Stefanie Wille	stefanie.wille@uni-paderborn.de

## Betriebseinheit Sprachlehre

**Universität Paderborn**

**Warburger Str. 100, 33098 Paderborn, Tel.: (0 52 51) 60 - 28 77**

Die Betriebseinheit Sprachlehre (BESL) ist eine Betriebseinheit der Fakultät für Kulturwissenschaften (Sprach- und Literaturwissenschaften) der Universität Paderborn. Ihre Aufgaben sind die zentrale Organisation und Durchführung des Sprachlehrangebots im Bereich der gesamten Hochschule. Dazu gehören insbesondere das in Prüfungs- oder Studienordnungen verankerte Lehrangebot in den verschiedenen Sprachen für alle Fakultäten, die Deutschkurse für ausländische Studienbewerber und Studierende und sonstige Veranstaltungen zur Förderung von Sprachkenntnissen für Studenten und Angehörige der eigenen Hochschule sowie der Partnerschaftsuniversitäten, ferner die Erarbeitung mediengestützter Sprachlehrprogramme.

**Leiter/-in:**

**N. N.**

## Archiv

**der Universität Paderborn, Warburger Str. 100, Raum H 6.227, Tel. 60-32 15**

Öffnungszeiten: Di. und Mi. 9.00 Uhr – 11.00 Uhr  
sowie nach Vereinbarung

Ansprechpartner: Manuel Koch  
uniarchiv@uni-paderborn.de

Das von den Professoren Dr. phil. Jörg Jarnut (Fakultät für Kulturwissenschaften) und Dr. phil. Wolfgang Keim (Fakultät für Kulturwissenschaften) geleitete Archiv hat die Aufgabe, die Überlieferung der Universität sowie die ihrer Vorläuferinstitutionen umfassend zu sichern und neben der Archivierung von Akten aller Organe und Einrichtungen der Hochschule Sammlungen interessanter Materialien zur Hochschulgeschichte anzulegen.



## Studentenwerk Paderborn

Das Studentenwerk Paderborn wurde durch das Studentenwerksgesetz des Landes Nordrhein-Westfalen zum 1. März 1974 als Anstalt des öffentlichen Rechts mit dem Recht auf Selbstverwaltung errichtet. Die Aufgabe des Studentenwerks besteht insbesondere in der Errichtung und Unterhaltung von sozialen Einrichtungen für die Studierenden der Universität Paderborn. Zur Erfüllung dieser Aufgabe erhält das Studentenwerk Zuschüsse aus Haushaltsmitteln des Landes Nordrhein-Westfalen; außerdem zahlt jede(r) Studierende einen Sozialbeitrag von zurzeit 55 € ab WS 2004/05 je Semester. Das Studentenwerk hat zwei Organe: Den Verwaltungsrat und den Geschäftsführer.

Der Verwaltungsrat ist u.a. zuständig für die Beschlussfassung über die Satzung, die Beitragsordnung. Der Geschäftsführer leitet das Studentenwerk und vertritt es gerichtlich und rechtsgeschäftlich.

### Verwaltungsrat

#### Vorsitzende: Ursula Bolte

Dem Verwaltungsrat gehören nach § 4 Abs. 1 des Studentenwerksgesetzes ab 1. April 2005 an:

#### 1. Studierende der Universität

Simon Griwatz  
Michael Köchling  
Simon Richter

#### 2. Hochschulangehörige

Prof. Dr. Andreas Eggert (Fakultät für Wirtschaftswissenschaften)

#### 3. Bedienstete des Studentenwerks

Friedhelm Rustemeier

#### 4. Sachkundige Bürgerin

Ursula Bolte

#### 5. Rektoratsmitglied der Universität Paderborn

Kanzler Jürgen Plato

### Geschäftsführer:

Johannes Freise

**Das Studentenwerk hat zurzeit die folgenden Arbeitsgebiete:**

1. Verpflegungseinrichtungen
2. Wohnraumverwaltung (Studentenwohnanlagen, Zimmervermittlung)
3. Ausbildungsförderung
4. Kindertagesstätte
5. Kulturförderung

Die Anschrift des Studentenwerks lautet:

**Studentenwerk Paderborn**  
**– Anstalt des öffentlichen Rechts –**  
**Warburger Straße 100**  
**33098 Paderborn**  
**Telefon: (0 52 51) 60-31 18**  
**Telefon: (0 52 51) 60 - 1 (Sammelanschluss der Hochschule)**

Unter dieser Adresse sind die Hauptverwaltung des Studentenwerks, die Kindertagesstätte, die Abteilung für Ausbildungsförderung, die Verwaltung der Verpflegungsbetriebe, die Wohnraumverwaltung, die Zimmervermittlung und die Kulturförderung zu erreichen.

## Gastronomie

Das Studentenwerk Paderborn unterhält eine Mensa, eine Mensula, sowie eine *Cafeteria*, eine *Kaffee-Bar*, ein *Gownsmen's Pub*, ein *Lädchen* und im Kern der Bauteile A/D eine *Pizzeria*. An der Fürstenallee befindet sich das *Bistro Palmengarten*.

### Öffnungszeiten (Änderungen vorbehalten):

Verwaltung	Mo – Do Fr	8:00 – 15:00 Uhr 8:00 – 12:00 Uhr
<i>Mensa Paderborn</i>	Mo – Do Fr (Der Speiseraum ist jeweils 30 Minuten länger geöffnet)	11:15 – 14:00 Uhr 11:15 – 13:30 Uhr
<i>Cafeteria</i>	Mo – Do in den Semesterferien Fr in den Semesterferien	8:00 – 17:00 Uhr 8:00 – 15:45 Uhr 8:00 – 15:45 Uhr 8:00 – 14:45 Uhr
<i>Gownsmen's Pub</i>	Mo – Do Fr	8:00 – 0:00 Uhr 8:00 – 18:00 Uhr
Abendessen	Mo – Do (außer in den Semesterferien) anschließend à la carte	16:30 – 19:00 Uhr
Brunch	So	10:00 – 14:00 Uhr
<i>Lädchen</i>	Mo – Fr in den Semesterferien	7:15 – 14:30 Uhr 7:15 – 10:30 Uhr
<i>Pizzeria</i>	Mo – Fr	10:00 – 15:00 Uhr
<i>Bistro Palmengarten</i>	Mo – Do Fr	8:30 – 15:30 Uhr 8:30 – 14:30 Uhr
<i>Mensula</i>	Mo – Fr	12:00 – 14:00 Uhr

### Öffnungszeiten Studentenhaus:

Mo – Do	7:00 – 21:00 Uhr
Semesterferien Mo – Do	7:00 – 18:00 Uhr
Fr	7:00 – 18:00 Uhr

Alle gastronomischen Bereiche können auch für Veranstaltungen gebucht werden.

Ansprechpartner: Gudrun Peters (Leitern), Tel.: (0 52 51) 60 – 39 46  
 Claudia Niebuhr (Beratung und Koordination)  
 Tel.: (0 52 51) 60 – 37 84, E-Mail: niebuhr@stwpb.de



## Studentisches Wohnen

Das Studentenwerk Paderborn bewirtschaftet vier Wohnanlagen für Studierende: Peter-Hille-Weg 11, Peter-Hille-Weg 13, Vogeliusweg 12-28 und den „Wohn- und Gästepark Mersinweg“

Die Wohnanlage Peter-Hille-Weg 13 verfügt über 187 Plätze in Einzelzimmern zum Mietpreis von 175,00 € /monatlich und es stehen 18 Doppelapartments zur Verfügung. Mietpreis zwischen 235,00 € und 370,50 €.

Die Wohnanlage Peter-Hille-Weg 11 verfügt über 197 Plätze in 179 Einzelzimmern zum Mietpreis zwischen 164,00 € und 180,50 € und 18 Doppelapartments zu einem monatlichen Mietpreis zwischen 273,50 € und 328,50 € je Platz.

Die Wohnanlage am Vogeliusweg verfügt über insgesamt 453 Plätze in Einzelapartments sowie Zweier- und Vierer-Wohnungen. Die Miete beträgt zwischen 180,50 € und 246,50 € je Platz.

Der „Wohn- und Gästepark Mersinweg“ verfügt über 220 Wohnplätze für Studierende. Außerdem können ca. 30 Apartments im Rahmen eines Integrationsprojektes auch von Bürgern der Stadt Paderborn gemietet werden. Voraussetzung für die Anmietung ist auf diesen Plätzen ein Wohnberechtigungsschein.

Miete Einzelapartment für Studierende 250 €.

Informationen zur Anmietung der Plätze im Integrationsprojekt bitte bei der Wohnraumverwaltung erfragen.

Das Hotel Campus Lounge bietet 51 Zimmer in vier unterschiedlichen Kategorien:

Twins:	Doppelzimmer mit zwei einzeln stehenden Betten
Boarding:	Gästezimmer mit eingebauter Küchenzeile
Mersin:	Hotelzimmer
Panorama:	Großzügiges Hotelzimmer mit Zugang zur Dachterrasse

Alle Zimmer verfügen über einen Internetanschluss, Telefon und Fernseher. Die Vermietung erfolgt direkt über die Hotelrezeption:

Hotel Campus Lounge  
Mersinweg 2  
33100 Paderborn  
Fon: +49 5251 89207-0  
Fax: +49 5251 89207-800  
E-Mail: [info@campuslounge.de](mailto:info@campuslounge.de)

Weitere Informationen stehen für Sie im Internet unter [www.campuslounge.de](http://www.campuslounge.de) bereit.

Das Studentenwerk unterhält außerdem in der Wohnraumverwaltung eine **Zimmervermittlungsstelle**.

Tel.: (0 52 51) 60 - 31 16 und 31 17

E-Mail: rummeny@stwpb.de

**Sprechstunden: Mo – Do 9:00 – 12:00 Uhr**  
**13:30 – 15:30 Uhr**  
**Fr 9:00 – 12:00 Uhr**

## Information zum Bundesausbildungsförderungsgesetzes (BAföG)

### Wo?

Beantragt wird BAföG beim:

**Studentenwerk Paderborn**

**Amt für Ausbildungsförderung**

**Warburger Straße 100/Gebäude ST**

**33098 Paderborn**

**Telefon: (0 52 51) 60 - 31 18 (Zentrale)**

**Fax: (0 52 51) 60 - 38 60**

**E-Mail: [bafog@studentenwerk-pb.de](mailto:bafog@studentenwerk-pb.de)**

**Internet: [www.studentenwerk-pb.de](http://www.studentenwerk-pb.de)**

**Antrags-Formulare zum Download: [www.das-neue-bafog.de](http://www.das-neue-bafog.de)**

### Wann?

Stellen Sie Ihren BAföG-Antrag am besten sofort nach der Immatrikulation.

### Öffnungszeiten

montags bis mittwochs 10:00 – 12:00 Uhr

donnerstags 10:00 – 12:00 Uhr

13:30 – 15:30 Uhr

sowie nach Vereinbarung

### Ihre Sachbearbeiter/innen

Die Zuständigkeit ist geregelt nach dem Anfangsbuchstaben Ihres Familiennamens:

		Tel.-Nr.	Zi.Nr.
Aa – Bqu	Frau Bolte da Silva	60 - 31 04	10
Br – Ga	Frau Ernst	60 - 31 21	4
Ge – Ht	Frau Barth	60 - 31 15	20
Hu – Ld	Herr Ortman	60 - 31 02	8
Le – Pd	Herr Günther	60 - 31 03	9
Pe – Schn	Herr Schäfers	60 - 31 03	7
Scho – Stqu	Herr Meurer	60 - 31 04	10
Str – Zz	Herr Hesse	60 - 31 20	3

Vorwahl Paderborn: (0 52 51)

Auch via E-Mail erreichen Sie Ihre Ansprechpartner.

Beispiel: [Bolte-da-Silva@stwpb.de](mailto:Bolte-da-Silva@stwpb.de)



## Sonstige Stipendien

Auch staatliche oder private Stiftungen, Verbände, Parteien und Kirchen vergeben unter bestimmten Voraussetzungen Stipendien.

Die folgende Zusammenstellung soll auf einige dieser Förderungsmöglichkeiten hinweisen. Interessenten erhalten weitere Informationen bei der Zentralen Studienberatungsstelle. Die meisten Stiftungen veröffentlichen Ihre Informationen im Internet! Eine gute Übersicht findet sich unter [www.begabtenfoerderungswerke.de](http://www.begabtenfoerderungswerke.de)

- **Cusanuswerk, Baumschulallee 5, 53115 Bonn**

Gefördert werden überdurchschnittlich begabte katholische Studierende aller Fachrichtungen vom dritten Fachsemester an.

**Vertrauensdozent:**

**Prof. Dr. rer. nat. Klaus D. Bierstedt (Fakultät für Elektrotechnik, Informatik und Mathematik; Institut für Mathematik)**

privat: Fröbelstr. 6, 33100 Paderborn, ☎: (0 52 51) 5 88 27,

dienstlich: Fakultät für Elektrotechnik, Informatik und Mathematik,  
Institut für Mathematik

D 2.228, ☎: (0 52 51) 60 - 26 28

- **Evangelisches Studienwerk e. V., Iserlohner Str. 25, 58239 Schwerte**

Gefördert werden überdurchschnittlich begabte evangelische Studierende aller Fachrichtungen. Die Prüfung der Bedürftigkeit erfolgt erst nach der Aufnahme in das Studienwerk.

- **Friedrich-Ebert-Stiftung, Godesberger Allee 149, 53175 Bonn**

Gefördert werden überdurchschnittlich qualifizierte Studierende.

Die Friedrich-Ebert-Stiftung hat nach ihrem Selbstverständnis Begabtenförderung auch immer sehr dezidiert als Gewährung von Chancen zur Entfaltung von Begabung praktiziert.

Mit der Förderung einer großen Zahl von Stipendiaten, die den Zugang zur Hochschule über den Zweiten Bildungsweg erlangten, von Frauen, die erst im fortgeschrittenen Alter ein Studium aufnehmen konnten, sowie von Fachhochschulern hat sie in diesem Sinne entsprechende Akzente gesetzt und damit gute Erfahrungen gemacht.

- **Friedrich-Naumann-Stiftung, Karl-Marx-Str. 2, 14482 Potsdam**

Gefördert werden begabte Studierende ab dem 2. Fachsemester.

**Vertrauensdozent:**

Dr. (PL) Günter Lobin (Fakultät für Kulturwissenschaften)

privat: Sylter Weg 11, 33102 Paderborn ☎: (0 52 51) 48 05 40

dienstlich: Fakultät für Kulturwissenschaften,

H 5.137, ☎: (0 52 51) 60 - 29 19

- **Fritz-ter-Meer-Stiftung, Bayerwerk, Leverkusen**

Gefördert werden deutsche Studierende in naturwissenschaftlichen und naturwissenschaftlich-technischen Fachrichtungen. Es wird ein hoher Maßstab an die geistigen Fähigkeiten und menschlichen Eigenschaften angelegt. Die wirtschaftliche Lage der Stipendiaten wird berücksichtigt.

- **Professor-Dr.-Koepchen-Studienstiftung, Flamingoweg 1, 44139 Dortmund**

Gefördert werden befähigte Studenten der Elektrotechnik, Informationstechnik und des Maschinenbaus. Erwartet wird ein Notendurchschnitt von mindestens 2,5.

**Vertrauensdozent:**

**Prof. Dr.-Ing. Jürgen Voss (Fakultät für Elektrotechnik, Informatik und Mathematik; Institut für Elektrotechnik)**

privat: E-Mail: juergen.voss@gmxpro.de,

dienstlich: Fakultät für Elektrotechnik, Informatik und Mathematik, Institut für Elektrotechnik, N1.107, ☎: (0 52 51) 60 - 23 01

- **Konrad-Adenauer-Stiftung e.V., Rathausallee 12 – Postfach 1260, 53757 St. Augustin**

Gefördert werden überdurchschnittlich begabte deutsche und ausländische Studenten und Graduierte vom ersten Fachsemester an. Die Höhe des Stipendiums für ein Erststudium richtet sich nach der wirtschaftlichen Lage der Unterhaltsverpflichteten.

**Vertrauensdozent:**

**Prof. Dr. Ing. habil. Wilhelm Dangelmeier (Fakultät für Wirtschaftswissenschaften)**

privat: Pappelallee 23, 33106 Paderborn, ☎: (0 52 54) 6 98 91,

dienstlich: Fakultät für Wirtschaftswissenschaften, F 1.307, ☎: (0 52 51) 60 – 64 85

- **Kurt-Hansen-Stiftung, Bayerwerk, 51373 Leverkusen**

Gefördert werden deutsche Studierende vom 5. Semester an, die den Beruf eines Chemielehrers an höheren Schulen ergreifen wollen. Bei den Bedürftigkeitsvoraussetzungen bestehen keine engen Richtlinien.

- **Otto-Benecke-Stiftung, Kennedyallee 105-107, 53175 Bonn**

Gefördert und betreut werden jugendliche Spätaussiedler und solche ausländischen Studenten, die aufgrund ihrer Herkunft, Rasse, Religion und ihrer politischen Überzeugung in ihren Heimatländern keine Ausbildungsmöglichkeiten haben. Andere Studienfinanzierungsmöglichkeiten dürfen nicht vorhanden sein.

**Vertrauensdozentin:**

Professorin Dr. phil. Waltraut Schöler (Fakultät für Kulturwissenschaften)

privat: Wolff-Metternich-Straße 9, 33102 Paderborn, ☎: (0 52 51) 3 20 32



- **Rheinstahl-Stiftung, Am Thyssenhaus 1, 45128 Essen**

Die Studienförderung erstreckt sich auf die Studiengänge Maschinenbau, Elektrotechnik, Informatik, Wirtschaftsingenieurwesen und Wirtschaftswissenschaften.

- **Hans-Böckler-Stiftung, Hans-Böckler-Str. 39, 40476 Düsseldorf**

Vorrangige Auswahlkriterien sind die hohe fachliche und persönliche Qualifikation für das gewählte Studium und das gewerkschafts- oder gesellschaftspolitische Engagement der Studierenden.

**Vertrauensdozent:**

**Oberstudiendirektor Manfred Krugmann**

Leiter des Westfalenkollegs, Fürstenweg 17b, 33102 Paderborn,

☎: (0 52 51) 13 29 10

- **Studienstiftung des deutschen Volkes, Ahrstr. 41, 53175 Bonn**

Gefördert werden hochbegabte Studierende. Das Vorschlagsrecht haben u. a. Schulen und Hochschullehrer. Keine Selbstbewerbung.

**Vertrauensdozent:**

**Prof. Dr. phil Dr. theol. et sc. patr. Dr. arch. chr. H. Drobner**

privat: Paul-Michels-Weg 12, 33100 Paderborn, ☎/Fax: (0 52 51) 6 66 43,

dienstlich: Theologische Fakultät, Kamp 6, 33098 Paderborn,

☎: (0 52 51) 12 17 34, Fax: (0 52 51) 12 17 00,

✉: rdrobn@hrz.uni-paderborn.de

Informationen auch bei:

**Prof. Dr.-Ing. K. Meerkötter (Fakultät für Elektrotechnik, Informatik und Mathematik, Institut für Elektrotechnik)**

privat: Horner Hellweg 86, 33100 Paderborn-Neuenbeken,

☎: (0 52 52) 93 08 60,

dienstlich: Fakultät für Elektrotechnik, Informatik und Mathematik,

Institut für Elektrotechnik, P 1714, ☎: (0 52 51) 60 - 22 13

- Stipendien sowohl an deutsche als auch an ausländische Studenten vergibt der **Deutsche Akademische Austauschdienst (DAAD), Kennedyallee 50, 53175 Bonn**. Nähere Auskünfte beim Akademischen Auslandsamt, V 1.104, ☎: (0 52 51) 60 - 24 50

- **Dr. Ing. E. h. Fritz-Honsel-Stiftung i. Fa. Honselwerke AG  
59872 Meschede-Ruhr**

Zielsetzung: Unterstützung und Ausbildung befähigter Techniker und Kaufleute.

- Die **Heinrich Böll Stiftung**, Rosenthaler Str. 40, 10178 Berlin, steht der Partei *Bündnis 90/Die Grünen* nahe. Das Studienwerk fördert begabte und gesellschaftspolitisch motivierte Studierende und Graduierte aller Fachrichtungen, die sich den Satzungszielen des Vereins verpflichtet fühlen.



Zentrales Anliegen ist es, durch die **besondere Förderung von Frauen** dazu beizutragen, geschlechtsspezifische Benachteiligungen zu kompensieren und die Unterrepräsentanz von Frauen in akademischen Berufen zu verringern.

- **Stiftung der Deutschen Wirtschaft e.V., Studienförderwerk Klaus Murmann, Breite Str. 29, 10178 Berlin**  
Auswahlkriterien sind neben überdurchschnittlichen fachlichen Leistungen Fähigkeit zur Arbeit im Team, überdurchschnittliche Allgemeinbildung, Fähigkeit zum vernetzten Denken, Flexibilität im Denken und Handeln, Aufgeschlossenheit gegenüber gesellschaftlichen Problemen und Prozessen, Selbständigkeit und Entschlossenheit bei Problemlösungen, Verantwortungsbewusstsein sowie erkennbare Bereitschaft zum gesellschaftlichen Engagement.
- **Hanns-Seidel-Stiftung e.V., Förderungswerk, Lazarettstr. 33, 80636 München**  
Bewerber sollen aufgrund ihrer Persönlichkeit, Begabung und bisherigen Leistung einen überdurchschnittlichen Studienabschluss erwarten lassen. Staatsbürgerliches Verantwortungsbewusstsein, politische Aufgeschlossenheit sowie aktive Mitarbeit in sozialen, kirchlichen und politischen Organisationen, die den Zielsetzungen der Hanns-Seidel-Stiftung nahe stehen, sind nachweislich einzubringen.
- **Rosa Luxemburg Bundesstiftung e.V., Franz-Mehring-Platz 1, 10243 Berlin**  
Die Stiftung vergibt Stipendien an Studierende und Promovierende. Die Bewerberinnen und Bewerber sollten sich durch hohe fachliche Leistungen und politisches und gesellschaftliches Engagement auszeichnen. Die Stiftung legt besonderen Wert auf die Förderung von Frauen. Bevorzugt werden Bewerberinnen und Bewerber, die bei vergleichbarer Leistung und Befähigung sozial besonders bedürftig sind.
- **Weidmüller Stiftung, Paderborner Str. 175, 32760 Detmold**  
Die Weidmüller Stiftung vergibt laufend rund 20 Stipendien an Studierende mit überdurchschnittlichen Leistungen während der Regelstudienzeit. Bewerberinnen und Bewerber müssen vor dem Studium eine Berufsausbildung absolviert haben. Mehr als 80 Studierende in Studiengängen der Wirtschafts- und Ingenieurwissenschaften konnten bislang unterstützt werden. Die Stiftung hält den Kontakt zu ihren aktuellen, aber auch ehemaligen Stipendiaten durch jährliche Treffen in Detmold, die dem gegenseitigen Kennenlernen dienen und einen Gedankenaustausch zu Studium und Beruf ermöglichen sollen. Dabei gilt der Region Ostwestfalen-Lippe das besondere Interesse der Stiftung. Studierende regionaler Universitäten und Fachhochschulen finden bevorzugt Berücksichtigung bei der Vergabe von Fördermitteln.

## Studierendenschaft der Universität Paderborn

Warburger Straße 100, 33098 Paderborn,  
 Sekretariat:            **Telefon: (0 52 51) 60 - 31 74**  
                               **Telefax: (0 52 51) 60 - 31 75**  
                               **E-Mail: asta@asta.upb.de**

### Studierendenparlament

Das Studierendenparlament ist das oberste beschlussfassende Organ der Studierendenschaft. Es besteht aus 29 Mitgliedern und hält in regelmäßigen Abständen öffentliche Sitzungen ab. Das Präsidium des Studierendenparlaments besteht aus drei Mitgliedern (1 Vorsitzende/r und 2 Stellvertreter/innen).

### Allgemeiner Studierendenausschuss (ASTa)

#### Öffnungszeiten

ASTa-Hauptbüro:	Mo-Do	9.00 – 16.00 Uhr
	Fr	9.30 – 13.30 Uhr
vorlesungsfreie Zeit:	Mo-Do	10.00 – 13.30 Uhr
ASTa-Lehrmittel-Shop:	Mo-Do	9.00 – 15.00 Uhr
	Fr	10.00 – 13.00 Uhr
vorlesungsfreie Zeit:	Mo-Do	10.30 – 13.30 Uhr
ASTa-Copy Service:	Mo-Fr	9.00 – 17.00 Uhr
	Mo-Fr	9.30 – 16.30 Uhr
ASTa-Sozialbüro	Mo	11.00 – 15.00 Uhr
	Do	9.00 – 13.00 Uhr
vorlesungsfreie Zeit:	nach Aushang	
Rechtsberatung:	Di	13.15 – 14.15 Uhr
	Mi	9.30 – 11.00 u. 13.15 – 14.15 Uhr
vorlesungsfreie Zeit:	Mi im Wechsel und	9.30 – 11.00 Uhr 13.15 – 14.15 Uhr
Fahrradwerkstatt:	Di	9.00 – 13.00 Uhr
	Mi	13.00 – 17.00 Uhr
	Do	13.30 – 17.30 Uhr

#### Mitglieder

Der ASTa ist das Exekutivorgan des Studierendenparlaments bzw. der Studierendenschaft. Er besteht i. d. R. aus 1 Vorsitzenden, 1 Finanzreferent/in und mehreren Fachreferent/innen, aus deren Mitte 2 Stellvertretende Vorsitzende gewählt werden.

Weitere Informationen erhalten Sie im Internet: [www.asta.upb.de](http://www.asta.upb.de)



## Hochschulsport

„Hochschulsport – ein offenes Sportangebot für alle“. Unter diesem Motto steht allen Mitgliedern der Universität Paderborn ein ganzjähriges Sportangebot mit vier Einzelprogrammen (2 Semester-, 2 Ferienprogramme) zur Verfügung.

Mehr als 70 Sportarten aus allen Bereichen des Sports unter einem „Dach“ vereint berücksichtigen auch ausgefallene Wünsche – unabhängig von Vereinsbindungen, bei offenem, unbürokratischem Zugang und spontanen Einstiegsmöglichkeiten.

Gute räumliche Bedingungen im universitätseigenen Sportzentrum sowie eine große Zahl sportfachlicher Mitarbeiter erlauben neben einem Standardangebot eine kurze Reaktion auf Trends und Schwerpunktsetzungen.

Trotz stagnierender Förderungsmittel kann der überwiegende Teil der Kurse auch weiterhin **kostenfrei** gehalten werden. Bedienstete zahlen einen pauschalen Semesterbetrag von 12 - 18 € als Grundbeitrag.

Der Interessenlage der Mehrheit der Teilnehmer folgend, ist das Angebot überwiegend freizeit- und Breitensportlich angelegt. Demnach ist die Förderung des kostenintensiven Wettkampfbetriebes nur in angemessenem Rahmen möglich.

Unterschieden wird nach folgenden inhaltlichen und organisatorischen Strukturen:

- Freier Spiel- und Übungsbetrieb ohne Anleitung
- Breitensportlich orientierter Spiel- und Übungsbetrieb mit Anleitung
- Kurse, die je nach Leistungsstand eine Anfänger- oder
- Fortgeschrittenenausbildung umfassen
- Lehrgänge mit intensivem Übungsbetrieb und festem Lehrprogramm
- Training für Wettkampfmannschaften
- Turniere und Wettkampfreisen
- Ferienkurse und Freizeiten

### Termine:

18.09.2006	Programm im Internet <a href="http://unisport.upb.de">http://unisport.upb.de</a>
02.10.2006	Start Online-Kursbuchung
16.10.2006	<b>Beginn des Winterprogramms</b>
02.02.2007	Ende des regelmäßigen Semesterprogramms



**Weitere Informationen:**

Hochschulsportbüro im Mensatreff, ME 0.215  
Raum ME 0.215, Tel. (0 52 51) 60 - 24 56  
Hochschulsportbeauftragter Dieter Thiele (ZV)  
E-Mail: [thiele@zv.upb.de](mailto:thiele@zv.upb.de)  
Internet: <http://unisport.upb.de>

Sprechzeiten:    Mo        9 – 11 Uhr  
                      Di        9 – 11 Uhr  
                      Mi        9 – 11 Uhr  
                      Do        10 – 12 Uhr  
                      und nach Vereinbarung

Änderung des Programms vorbehalten!

## Uni Sport auf einen Blick – das ganzjährige Rahmenangebot

<p><b>FITNESS ZIELGRUPPENANGEBOT</b></p> <p>Ausgleichssport Frühschwimmen/-sport Sport für ältere Mitarb. Konditions-/Krafttraining Skigymnastik Stretching Frauensport</p>	<p><b>RÜCKSCHLAGSPIELE</b></p> <p>Squash Tennis Tischtennis Badminton</p>	<p><b>GROSSE MANNSCHAFTSPIELE</b></p> <p>Handball Fußball Hockey Basketball Volleyball American Football Touchball Baseball</p>	<p><b>NATURSPORT</b></p> <p>Bergwandern Kanusport Orientierungslauf Reiten Ski alpin/nordisch Segeln Windsurfen Radsport Golf</p>
<p><b>GYMNASTIK TANZ</b></p> <p>Ausgleichsgymnastik Skigymnastik Wirbelsäulengymnastik Therap. Gymnastik Folklore Step-Tanz Rock'n Roll Standard- und Latein Ballett</p>	<p><b>KAMPFSPORT</b></p> <p>Ju Jutsu Karate Selbstverteidigung Tae Kwondo Judo Jaido</p>	<p><b>SONSTIGE WASSERSPORT</b></p> <p>DLRG-Kurs Anfängerschwimmen Leistungsschwimmen Wasserball Unterwasser-Rugby Wasserspringen Sporttauchen Wasserski</p>	<p><b>EINZELSPORT</b></p> <p>Sportkegeln Bridge/Go/Schach Tai Chi Trampolinbspringen Geräteturnen Yoga Lauf-Therapie Inline-Skating</p>

## Hochschulgemeinden

### Evangelische Studentinnen- und Studentengemeinde (ESG)

**Am Lagrund 5, 33098 Paderborn, Lukaszentrum,**

**Tel.: (0 52 51) 6 31 58, Fax: (0 52 51) 68 01 27**

**E-Mail:** [esg.paderborn@web.de](mailto:esg.paderborn@web.de)

**Homepage:** [www.esgpb.de](http://www.esgpb.de)

**Bürozeiten:** Mo 13.45 – 17.30 Uhr

Di 8.15 – 12.30 Uhr

Mi 8.00 – 17.00 Uhr

Fr nach Absprache

#### **Beratung ausländischer Studierender:**

Matthias Surall,

Do 10.00 – 12.00 Uhr

**Pfarrer:** Matthias Surall

E-Mail: [matthiassurall@web.de](mailto:matthiassurall@web.de)

**Gemeindeassistentin:** Alessandra Steinbrucker,

**Gemeindeassistent:** Francis Gnebehi



## Katholische Hochschulgemeinde (KHG)

Gesellenhausgasse 3, 33098 Paderborn,  
 Tel.: (0 52 51) 2 73 93 oder 28 02 12, Telefax: 28 02 00,  
 E-Mail: [info@khg-paderborn.de](mailto:info@khg-paderborn.de)  
 Internet: [www.khg-paderborn.de](http://www.khg-paderborn.de)

### Öffnungszeiten

Büro: Mo – Fr 8.30 – 12.00 Uhr  
 Haus: Mo,Di,Do 8.30 – 17.00 Uhr  
 Mi,Fr 8.30 – 12.30 Uhr  
 sowie zu den im Programm angegebenen Zeiten

### Gottesdienste und Gemeindeabende:

Mi	Gemeindeabend	19.00 Uhr Gottesdienst 20.00 Uhr Abendessen anschließend Abendprogramm
2. Fr.	im Monat (nur während der Vorlesungszeit)	6.30 Uhr Bartholomäuskapelle
So		20.00 Uhr Kapuzinerkirche

KHG in der Uni:

Raum ME 0.220; Treffpunkt.

Des Weiteren sind wir wöchentlich donnerstags in der Vorlesungszeit im Foyer der Mensa am Stand „Cafe-Satz“ in der Zeit von 11.30 – 13.30 Uhr und um 13.45 Uhr zum „Time Out“ (Mittagsgebet) vertreten.

### Kath. Studentenpfarrer:

Andreas Rohde, Gesellenhausgasse 3,  
 33098 Paderborn, Tel. (0 52 51) 1 80 72 98 oder 2 73 93  
 Sprechstunden nach Vereinbarung im KHG-Zentrum

### Assistent der KHG:

Stephan Kreye, Gesellenhausgasse 3, 33098 Paderborn,  
 Tel.: (0 52 51) 28 02 12 oder 2 73 93 (KHG)

### Sprechstunden:

Mo 15.00 – 18.00 Uhr, KHG-Zentrum

Wir stehen – ggf. auch über einen längeren Zeitraum – zu Beratungsgesprächen zur Verfügung. Ebenso gibt es Informationen und Beratung zu Auslandsaufenthalten, Praktika, Stipendienmöglichkeiten, Mitarbeit in Jugendverbänden, Exerzitien, usw.

Unser Programmheft mit allen Informationen liegt im KHG-Zentrum und an der Uni im Raum ME 0.220 aus.

## Alt-Katholische Kirche

**Weikenweg 29, 33106 Paderborn,**

**Tel.: (0 52 51) 9 30 32 9, Fax: (0 52 51) 69 94 14**

**E-Mail:** rudolf.geuchen@t-online.de

**Homepage:** www.alt-katholisch.de

**Sprechzeiten:** ganzjährig nach telefonischer Vereinbarung

Die Alt-Katholische Kirche versteht sich als moderne Reformbewegung mit traditioneller Verpflichtung. Sie entstand 1870 als Antwort auf die wesentlichen Beschlüsse des I. Vatikanischen Konzils. Die Grundsätze der Alt-Katholiken sind heute aktueller denn je. Anders, als es ihr Name vermuten lassen würde, haben sie recht moderne Ansichten.

Populär ist die Alt-Katholische Kirche vor allem dadurch geworden, dass sie Frauen die gleichen Rechte zugesteht, wie Männern. Bei den Alt-Katholiken arbeiten Frauen als Vorsitzende von Kirchenvorständen, in der Bistumsleitung und als Diakoninnen und Priesterinnen. Auch in Fragen der Partnerschaft vertritt die Kirche durchaus moderne Ansichten. Fragen zu AIDS-Prävention und Familienplanung werden in die verantwortete Gewissensentscheidung der Partner gestellt. Und die alt-katholischen Priesterinnen und Priester können selbst entscheiden, ob sie mit Familie oder in Ehelosigkeit leben wollen.

### **Ansprechpartner für Studierende in Paderborn:**

Karl-Georg Rütten,

Tel.: (0 52 51) 9 30 32 9

**Pfarrer:** Rudolf Geuchen

Sprechstunde: nach Vereinbarung (Tel.: 02 31/65 28 72)

Gottesdienste: jeweils am zweiten (11.15 Uhr) und vierten (16.00 Uhr)

Sonntag eines Monats in der ev. Markuskirche, Bastfelder Weg, Paderborn

## Telefonseelsorge Paderborn

**Beratung für Menschen in Konflikt- und Krisensituationen**, besonders in suizidalen Krisen **unter Wahrung der Anonymität von Ratsuchenden und Beratenden.**

Wenn Sie in Ihrer aktuellen Lebenssituation Hilfe, Orientierung, Beratung oder Begleitung suchen, können Sie **anonym und kostenfrei** Kontakt mit der Telefonseelsorge aufnehmen.

Telefonisch unter den Rufnummern: 0800 111 0 111  
0800 111 0 222

Im Internet unter: [www.telefonseelsorge.de](http://www.telefonseelsorge.de)

Träger: Ev. und Kath. Kirche

Mitarbeiter: speziell geschulte, ehrenamtlich tätige Frauen und Männer zwischen 25 und 70 Jahren

Sprechzeit: **ganzjährig, Tag und Nacht**, auch sonn- und feiertags



## Studentische Gruppen

An der Universität Paderborn sind folgende Gruppen registriert; die mit \* gekennzeichneten werden zusätzlich durch die Studierendenschaft im Sinne studentischer Projekte unterstützt.

- 1. Hochschulgruppe „Katholische Deutsche Studierendenverbindung Guestfalo-Silesia im CV“**  
Internet: <http://cv-paderborn.de>, E-Mail: [info@cv-paderborn.de](mailto:info@cv-paderborn.de)
- 2. Hochschulgruppe „Eurobiz e. V. \*“**  
Internet: <http://www.eurobiz-paderborn.de>  
E-Mail: [post@eurobiz.uni-paderborn.de](mailto:post@eurobiz.uni-paderborn.de)
- 3. Hochschulgruppe „Katholischer Studentenverein Ostmark-Beuthen im KV“**  
Internet: <http://www.ostmark-beuthen.de>  
E-Mail: [info@ostmark-beuthen.de](mailto:info@ostmark-beuthen.de)
- 4. Hochschulgruppe „Ring Christlich Demokratischer Studenten e. V. (RCDS)“**  
Internet: <http://www.rcds-pb.de>, E-Mail: [info@rcds-pb.de](mailto:info@rcds-pb.de)
- 5. Liberale Hochschulgruppe (LHG)**  
Internet: <http://www.lhg-pb.de>, E-Mail: [info@lhg-pb.de](mailto:info@lhg-pb.de)
- 6. AIESEC-Hochschulgruppe Paderborn \*  
(Vereinigung der Studierenden der Wirtschaftswissenschaften)**  
Internet: <http://www.aiesec-paderborn.de>  
E-Mail: [vorsitzender@aiesec-paderborn.de](mailto:vorsitzender@aiesec-paderborn.de)
- 7. Hochschulgruppe „Paderborner Hochschulkreis e. V.“ \***  
Internet: <http://www.phk-ev.de>, E-Mail: [phk@notes.uni-paderborn.de](mailto:phk@notes.uni-paderborn.de)
- 8. Hochschulgruppe „MTP e. V. GS Paderborn „Marketing zwischen Theorie und Praxis e. V., Geschäftsstelle Paderborn“ \***  
Internet: <http://www.mtp.org/paderborn>  
E-Mail: [paderborn@mtp.org](mailto:paderborn@mtp.org)
- 9. Hochschulgruppe „Die Matiker e. V.“**  
Internet: <http://www.die-matiker.de>  
E-Mail: [matiker@uni-paderborn.de](mailto:matiker@uni-paderborn.de); [vorsitz@matiker.de](mailto:vorsitz@matiker.de)

10. **Hochschulgruppe „Campus Consult e. V.“ \***  
Internet: <http://www.campus-consult.de>  
E-Mail: [kontakt@campus-consult.de](mailto:kontakt@campus-consult.de); [fseifert@campus-consult.de](mailto:fseifert@campus-consult.de)
11. **Hochschulgruppe „Esperanto Paderborn „\***  
Internet: <http://www.esperanto.upb.de>  
E-Mail: [igorl@zitmail.uni-paderborn.de](mailto:igorl@zitmail.uni-paderborn.de)
12. **ISKRA – Internationaler Studierenden-Kreis russischsprachiger Akademiker\***  
Internet: <http://iskra.upb.de>  
E-Mail: [vorstand-iskra@upb.de](mailto:vorstand-iskra@upb.de)
13. **Juso-Hochschulgruppe Paderborn (Jusos)**  
Internet: <http://www.jusos-upb.de>  
E-Mail: [info@jusos-upb.de](mailto:info@jusos-upb.de)
14. **Studentische Vereinigung zur Förderung von Nachwuchsbands (S.V.N.)**  
E-Mail: [amke.deboes@gmx.de](mailto:amke.deboes@gmx.de)
15. **Grüne Hochschulgruppe Paderborn (GHG)**  
Internet: <http://www.ghg-paderborn.de>  
E-Mail: [mail@ghg-paderborn.de](mailto:mail@ghg-paderborn.de)
16. **Hochschulgruppe „Akademische Jagdcorporation – Nimrod – im WJSC“**  
Internet: <http://www.ajcnimrod.de>  
E-Mail: [dheer@ajcnimrod.de](mailto:dheer@ajcnimrod.de)
17. **Hochschulgruppe „Extrem Liberale Hochschulgruppe (XLHG)“**  
Internet: <http://www.xlhg.de.vu>, E-Mail: [vorsitzender@xlhg.de](mailto:vorsitzender@xlhg.de)
18. **Hochschulgruppe “International Association for the Exchange of Students for Technical Experience (IAESTE Paderborn)” \***  
E-Mail: [vorsitzender@iaeste-paderborn.de](mailto:vorsitzender@iaeste-paderborn.de)
19. **Hochschulgruppe „Lichtblick“ \***  
Internet: <http://www.lichtblick-kino.de>  
E-Mail: [vorstand@lichtblick-kino.de](mailto:vorstand@lichtblick-kino.de)
20. **Hochschulgruppe „Suryoye Paderborn“ \***  
Internet: <http://www.hgs-pb.de>, E-Mail: [hg-suryoye@uni-paderborn.de](mailto:hg-suryoye@uni-paderborn.de)

21. **Studentische Initiative universal \***  
Internet: <http://www.upb.de/universal>  
E-Mail: [ingaggad@yahoo.de](mailto:ingaggad@yahoo.de)
22. **Hochschulgruppe „Le Rendez-Vous“ \***  
E-Mail: [rendez\\_vous@zitmail.upb.de](mailto:rendez_vous@zitmail.upb.de)
23. **Studentische Filmverleihung „CampusKino“ \***  
E-Mail: [pb-unikino@gmx.de](mailto:pb-unikino@gmx.de)
24. **Hochschulgruppe „Europäisch Türkische Studenten Vereinigung (UETS-Paderborn)“**  
E-Mail: [uets-paderborn@gmx.de](mailto:uets-paderborn@gmx.de)
25. **Hochschulgruppe „Akademischer Börsenkreis Paderborn“**  
Internet: <http://www.boersenkreis-paderborn.de>  
E-Mail: [m.ottlik@yahoo.de](mailto:m.ottlik@yahoo.de)
26. **Hochschulgruppe „SoulGospel Chor e. V.“**  
Internet: <http://www.soulgospel.de>  
E-Mail: [hbntsakeng@yahoo.com](mailto:hbntsakeng@yahoo.com)
27. **Hochschulgruppe „Regenbogen Bildungswerkstatt e. V.“**  
Internet: <http://www.regenbogen-bws.de>  
E-Mail: [temel77@gmx.de](mailto:temel77@gmx.de); [adem.bayram@gmx.de](mailto:adem.bayram@gmx.de)
28. **Hochschulgruppe „Evangeliums-Christen (Echo)“**  
E-Mail: [rempelj@zitmail.uni-paderborn.de](mailto:rempelj@zitmail.uni-paderborn.de)
29. **Hochschulgruppe „Wirtschaftsingenieurwesen der Universität Paderborn e. V. (Wing)“**  
Internet: <http://www.hg-wing.de>  
E-Mail: [kontakt@hg-wing.de](mailto:kontakt@hg-wing.de)
30. **Hochschulgruppe „Afro-German e.V.“  
Initiative zur kulturellen und sozialen Bindung**  
E-Mail: [afro-german@upb.de](mailto:afro-german@upb.de)
31. **Hochschulgruppe „Studenten-Bibelkreis-Paderborn (SBK)“**  
Internet: <http://paderborn@smd.org>  
E-Mail: [paderborn@smd.org](mailto:paderborn@smd.org)
32. **Hochschulgruppe „Transparenz“**  
Internet: <http://groups.upb.de/transparenz>  
E-Mail: [ahasselb@upb.de](mailto:ahasselb@upb.de)



33. **Hochschulgruppe „Debattierclub Paderborn“**  
Internet: <http://www.debattierclub-paderborn.de>  
E-Mail: [debattierclub-paderborn@gmx.de](mailto:debattierclub-paderborn@gmx.de)
34. **Hochschulgruppe „Spieleabend an der Uni“**  
E-Mail: [xaneorath@hotmail.com](mailto:xaneorath@hotmail.com)
35. **Deutschsprachiger Multinationaler Muslim-Kreis in Paderborn (DMMK) e.V.\***  
Internet: <http://www.dmmk-pb.de>  
E-Mail: [Deniz-S@gmx.de](mailto:Deniz-S@gmx.de), [Salih\\_@hotmail.com](mailto:Salih_@hotmail.com)
36. **Verein Kamerunischer Studierender (VKS)**  
E-Mail: [ndougoup@yashoo.fr](mailto:ndougoup@yashoo.fr)
37. **Hochschulgruppe „Unternehmer-Treff für Studierende (UTS)**  
Internet: <http://groups.upb.de/uts>  
E-Mail: [philipp@billig-tarife.de](mailto:philipp@billig-tarife.de)

## Studiobühne

### Leiter:

#### Akademischer Direktor Dr. phil. Wolfgang Kühnhold

(Fakultät für Kulturwissenschaften)

Raum: H 3.316 Tel.: (0 52 51) 60 - 28 86

Studiobühne (Innenhof der Hochschule)

Tel.: (0 52 51) 60 - 26 65

Die Studiobühne ist kein reines Amateur- oder Studententheater, sondern – und das ist das besondere ihres Status – eine Einrichtung der Universität Paderborn. In offiziellen Lehrveranstaltungen – frei für Studierende aller Fachrichtungen – werden Inszenierungen erarbeitet, die dann in öffentlichen Aufführungen vorgestellt werden können.

Die Arbeit liegt in zwei Bereichen:

### 1. Theaterpraktische Veranstaltungen:

Theaterpraktisches Seminar I: Sprechen  
und Bewegen auf der Bühne

Mi 18.00 Uhr/ Studiobühne

Theaterpraktisches Seminar II: Szenen-  
und Rollenstudium

Do 18.00 Uhr/ Studiobühne

Theaterpraxis: Erarbeiten einer  
Inszenierung für die Studiobühne

Do 18.00 Uhr/ Studiobühne  
und nach Vereinbarung

s. auch entsprechende Veranstaltungen  
des Faches Germanistik (Fakultät für Kulturwissenschaften)

### 2. Öffentliche Aufführungen der Studiobühne

In jedem Semester finden Aufführungen in der Studiobühne statt, die durch Plakataushang, Pressenotizen u.ä. angekündigt werden.

Wer bei der Arbeit der Studiobühne mitmachen möchte, kann sich an den Leiter und an mitwirkende Studierende wenden oder an einer theaterpraktischen Veranstaltung teilnehmen.

## Chor und Instrumentalgruppen

Das der Fakultät für Kulturwissenschaften zugeordnete Collegium musicum bietet in jedem Semester Arbeitsgemeinschaften und Übungen für alle Hochschulangehörigen an. Die Zeiten sind den Ankündigungen des Faches Musik zu entnehmen.

### Hochschulorchester

Leitung: Steffen Schiel (Fakultät für Kulturwissenschaften)  
Es werden Orchesterwerke aus dem 18. bis zum 20. Jh. geprobt und in Konzerten der Öffentlichkeit vorgestellt.

### Kammermusikgruppen

Leitung: N.N.  
In kleineren Ensembles werden Kammermusikwerke (Quartett, Klavier-Trio, Trio-Sonaten u.ä.) studiert.

### Big Band

Leitung: Bernd Rößler (Fakultät für Kulturwissenschaften)  
Erarbeitung verschiedener Arrangements als Einführung in traditional und modern Jazz.

### Jazzchor

Leitung: Thomas Hilgers (Fakultät für Kulturwissenschaften)  
Der ca. 20-köpfige Jazzchor erarbeitet Stücke aus dem traditionellen und neueren Jazz-Repertoire (z. B. Blues, Swing, Funk-/Modern Jazz) sowie Arrangements aus der Pop-/Rock- bzw. internationalen Volksmusik. Die Stücke werden a capella oder mit Jazztrio-Begleitung gesungen.

### Bläserkreis

Leitung: Elmar Büsse (Fakultät für Kulturwissenschaften)  
Im Rahmen einer Blechbläsergruppe ist Gelegenheit gegeben, alte und neue Spielmusiken zu musizieren.  
Besetzung: Trompeten, Hörner, Posaunen, Tuba.



# Personalverzeichnis

## International Graduate School „Dynamic Intelligent Systems“

International PhD-Program

**Address:** Warburger Str. 100, 33098 Paderborn,

☎: +49 (0) 52 51 - 60 32 61

Fax: +49 (0) 52 51 - 60 34 89

### Director

#### Director of Graduate Studies

**Steffen, Eckhard**, Privatdozent, Dr.,

Office: E 1.121, ☎: +49 (0) 52 51 – 60 32 62,

✉: es@upb.de

### Office

#### Canisius, Astrid,

Office: E 1.125, ☎: +49 (0) 52 51 – 60 32 61,

✉: canisius@upb.de

### Staff

#### Effertz, Andrea,

Office: E 1.129, ☎: +49 (0) 52 51 – 60 35 58,

✉: effertz@upb.de

#### Decking, Martin,

Office: E 1.129, ☎: +49 (0) 52 51 – 60 32 63,

✉: mdecking@upb.de

## LERNBEREICH GESELLSCHAFTSWISSENSCHAFTEN/ DIDAKTIK DES SACHUNTERRICHTS

### Privatdozent

**Buddensiek, Wilfried**, PD, Dr.,  
privat: Ostpreussenweg 14, 33104 Paderborn,  
☎: (0 52 54) 49 44,  
dienstl.: ☎: (0 52 51) 60 – 29 58, ✉: wibu@zitmail.upb.de



## FAKULTÄT FÜR KULTURWISSENSCHAFTEN

## HISTORISCHES INSTITUT

**Professorinnen/Professoren/  
Hochschuldozentinnen/Hochschuldozenten**

- Englisch, Brigitte**, Universitätsprofessorin, Dr. phil.,  
privat: Bochumer Str. 4a, 58455 Witten,  
☎: (0 23 02) 17 29 74 5,  
dienstl.: N 2.335, ☎: (0 52 51) 60 - 24 39 (24 42),  
✉: b.englisch@zitmail.upb.de  
Mittelalterliche Geschichte
- \*Flach, Dieter**, Universitätsprofessor, Dr. phil.  
Alte Geschichte
- Göttmann, Frank**, Universitätsprofessor, Dr. phil.,  
dienstl.: N 2.329, ☎: (0 52 51) 60 - 24 37 (24 46),  
✉: goettmann@upb.de  
Geschichte der  
Frühen Neuzeit
- \*Hüser, Karl**, Universitätsprofessor, Dr. phil.,  
privat: Johann-Strauß-Str. 8, 48165 Münster-Hiltrup,  
☎: (0 25 01) 2 54 63  
Westfälische Landesgeschichte  
und Didaktik der Geschichte
- Jarnut, Jörg**, Universitätsprofessor, Dr. phil.,  
privat: Im Samtfelde 53, 33098 Paderborn,  
☎: (0 52 51) 8 78 20 68,  
dienstl.: N 2.347, ☎: (0 52 51) 60 - 24 43 (24 42),  
✉: joerg.jarnut@upb.de  
Mittelalterliche Geschichte
- Klenke, Dietmar**, Universitätsprofessor, Dr. phil.,  
dienstl.: N 2.326, ☎: (0 52 51) 60 - 24 36 (24 46),  
✉: klenke@zitmail.upb.de  
Neueste Geschichte und  
Didaktik der Geschichte
- Link, Stefan**, apl. Prof., Dr. phil., OSTR. i.H.,  
privat: Rabensweg 22, 34414 Warburg, ☎: (0 56 42) 65 97,  
dienstl.: N 2.338, ☎: (0 52 51) 60 - 24 40,  
✉: stefan.link@upb.de  
Alte Geschichte
- \*Riesenberger, Dieter**, Universitätsprofessor, Dr. phil.  
Neueste Geschichte  
und Didaktik der Geschichte
- \*Sprenger, Reinhard**, Universitätsprofessor, Dr. phil.,  
privat: Auf der Natte 18, 33106 Paderborn-Wewer,  
☎: (0 52 51) 93 02 47  
Mittelalterliche Geschichte  
und Didaktik der Geschichte

\* emeritiert oder pensioniert

## Honorarprofessoren

**Balzer, Manfred**, Prof., Dr. phil.,  
privat: Gartenstiege 17, 48161 Münster, ☎: (0 25 33) 16 26,  
dienstl.: N 2.345, ☎: (0 52 51) 60 - 24 42

Mittelalterliche Geschichte

**Wemhoff, Matthias**, Prof., Dr. phil.,  
Museum in der Kaiserpfalz, Am Ikenberg 2, 33098 Paderborn,  
privat: Kämpenstr. 48, 33106 Paderborn,  
☎: (0 52 51) 1 05 10, dienstl.: N 2.345, ☎: (0 52 51) 60 - 24 42,  
✉: Kaiserpfalz@lwl.org

Archäologie,  
Museumskunde

## Privatdozentinnen/Privatdozenten

**\*Bonk, Peter**, PD, M. A., Dr. phil.,  
privat: In den Klappen 17, 33014 Bad Driburg,  
☎: (0 52 59) 93 20 00,  
dienstl.: hauptamtlich tätig: Volkshochschule,  
33014 Bad Driburg, Rathaus, ☎: (0 52 53) 93 24 24

Alte Geschichte

**Padberg, Lutz E. von**, apl. Prof., Dr. phil.,  
privat: Bonhoefferstr. 13, 48351 Everswinkel,  
☎: (0 25 82) 80 43, dienstl.: N 2.345, ☎: (0 52 51) 60 - 24 42,  
✉: lutz.v.padberg@freenet.de

Mittelalterliche Geschichte

**Pöppinghege, Rainer**, PD Dr. phil., Oberassistent,  
privat: Otto-Weddigen-Str. 9, 48145 Münster,  
☎: (02 51) 4 73 07, ✉: poepping@muenster.de,  
dienstl.: N 2.332, ☎: (0 52 51) 60 - 24 38 (24 46),  
✉: Rainer.Poeppinghege@upb.de

Neuere und  
Neueste Geschichte

**Stambolis, Barbara**, apl. Prof. PD, Dr. phil.,  
privat: Tobiasweg 15, 58089 Hagen, ☎: (0 23 31) 46 40 72,  
dienstl.: N 2.324, ☎: (0 52 51) 60 - 24 46,  
✉: BarbaraStambolis@aol.com

Neuere und Neueste  
Geschichte

\* emeritiert oder pensioniert

## Wissenschaftliche Mitarbeiterinnen/Mitarbeiter

**Dick, Stefanie**, M.A., Wiss. Ang., Mittelalterliche Geschichte  
privat: Piepenturmweg 5, 33100 Paderborn,  
☎: (0 52 51) 5 90 40, dienstl.: N 2.307, ☎: (0 52 51) 60 - 24 30,  
✉: stefanie.dick@upb.de

**Ströhmer, Michael**, Dr. phil., Wiss. Ang., Geschichten der Frühen  
privat: Faulensieksweg 11 a, 33034 Brakel, ☎: (0 52 72) 12 36, Neuzeit  
dienstl.: N 2.343, ☎: (0 52 51) 60 - 31 67,  
✉: michael.stroehmer@zitmail.uni-paderborn.de

## Lehrbeauftragte

**Gringard, Gabriele**, Oberstudienrätin, Didaktik Geschichte  
privat: Brandtstr. 27, 33161 Hövelhof, ☎: (0 52 57) 93 28 30,  
dienstl.: N 2.324, ☎: (0 52 51) 60 - 24 46,  
✉: g.gringard@gmx.de

**König, Tina-Julia**, Alte Geschichte  
dienstl.: N 2.017, ☎: (0 52 51) 60 - 24 44, ✉: tjkoenig@gmx.de

**Kolle, Andreas**, Lehrer, Didaktik Geschichte  
dienstl.: N 2.324, ☎: (0 52 51) 60 - 24 46

**Respondek, Peter**, Dr. phil., Neuere und Neueste  
privat: Am Rippinger Weg 44, 33098 Paderborn, Geschichte  
☎: (0 52 51) 6 43 46, ✉: Respondek@we.de,  
dienstl.: N 2.310, ☎: (0 52 51) 60 - 24 31 (24 46)

**Strothmann, Jürgen**, Dr. phil., Mittelalterliche Geschichte  
dienstl.: N 2.345, ☎: (0 52 51) 60 - 24 42,  
✉: jstrothm@aol.com



## INSTITUT ZUR INTERDISZIPLINÄREN ERFORSCHUNG DES MITTELALTERS UND SEINES NACHWIRKENS (IEMAN)

### Wissenschaftliche Mitarbeiterinnen

**Röhl, Susanne**, Dr., M.A., Wiss. Ang., IEMAN  
dienstl.: W 2.105, ☎: (0 52 51) 60 – 55 08,  
✉: s.roehl@ieman.de

**Karthus, Nicola**, Dr. des., Wiss. Ang., IEMAN  
dienstl.: W 2.105, ☎: (0 52 51) 60 – 55 08,  
✉: karthus@ieman.de

## INSTITUT FÜR EVANGELISCHE THEOLOGIE

### Professorinnen/Professoren/ Hochschuldozentinnen/Hochschuldozenten

**Kuhlmann, Helga**, Universitätsprofessorin, Dr. theol.,  
privat: Dr.-Everken-Weg 11, 33098 Paderborn,  
☎: (0 52 51) 67 00 99,  
dienstl.: N 3.119, ☎: (0 52 51) 60 - 23 53 (23 49),  
Fax: 60 - 42 19, ✉: Helga.Kuhlmann@upb.de

Evangelische Theologie  
mit dem Schwerpunkt  
Systematische Theologie  
und Ökumene

**Leutzsch, Martin**, Universitätsprofessor, Dr. theol.,  
privat: Kilianstr. 125 a , 33098 Paderborn,  
☎: (0 52 51) 5 06 28 07,  
dienstl.: N 3.116, ☎: (0 52 51) 60 - 23 52 (23 40),  
✉: leutzsch@zitmail.uni-paderborn.de

Evangelische Theologie mit  
dem Schwerpunkt Biblische  
Exegese und Theologie

**\*Schellong, Dieter**, Universitätsprofessor, Dr. theol.,  
privat: Darfeldweg 31, 48161 Münster, ☎: (02 51) 86 14 71

Evangelische Theologie  
mit dem Schwerpunkt  
systematische Theologie

**Schroeter-Wittke, Harald**, Universitätsprofessor, Dr. theol.,  
privat: Abelbachstr. 6, 33142 Büren-Steinhausen,  
☎: (0 29 51) 93 60 77, Fax: (0 29 51) 93 65 82,  
✉: schrwitt@zitmail.upb.de, schroeter-wittke@t-online.de  
dienstl.: N 3.113, ☎: (0 52 51) 60 - 23 51 (23 49)

Didaktik der evangelischen  
Religionslehre mit Kirchenges-  
chichte

### Privatdozentinnen/Privatdozenten

**Beuscher, Bernd**, PD, Dr. phil.,  
✉: beratungspraxis@bebeu.de

Evangelische Theologie

\* emeritiert oder pensioniert

## Wissenschaftliche Mitarbeiterinnen/Mitarbeiter

**Keuchen, Marion**, Dr. phil., Wiss. Ass., Evangelische Theologie  
 privat: s. Homepage Institut für ev. Theologie,  
 dienstl.: N 3.110, ☎: (0 52 51) 60 - 23 50,  
 ✉: Keuchen@hotmail.com

## Lehrbeauftragte

**Arnhold, Oliver**, Studienrat Evangelische Theologie  
 privat: Friedrichshöhe 25, 32760 Detmold,  
 ☎: (0 52 31) 70 99 81, dienstl.: ☎: (0 52 51) 60 - 23 49,  
 Handy: 01 75/7 01 16 12, ✉: oliver.arnhold@web.de

**Carniel, Dorothee**, Lehrerin, Evangelische Theologie  
 privat: Widukindstr. 24, 33098 Paderborn,  
 ☎: (0 52 51) 1 80 75 55, ✉: carniel@gmx.de

**Fricke, Eva-Maria**, Religionspädagogin, Evangelische Theologie  
**Fricke, Dietrich**, Pfarrer,  
 privat: ev. Kirchengemeinde Rietberg,  
 Müntestr. 15, 33397 Rietberg,  
 ☎: (0 52 44) 98 19 - 53, Fax: (0 52 44) 98 19 - 54,  
 ✉: D.Fricke@evkirche-rietberg.de

**Hentschel, Markus**, Dr. phil., Evangelische Theologie  
 ✉: schulreferat@kirchenkreis-paderborn.de

**Kükenshöner, Kurt**, Theologe und Pädagoge, Evangelische Theologie  
 privat: Schillerstr. 2, 33803 Steinhagen-Brockhagen,  
 ☎: (0 52 04) 9 29 98 80, Fax: (0 52 04) 9 29 98 81,  
 ✉: kuekenshoener@aol.com, dienstl.: ☎: (0 52 51) 60 - 23 40

**Lenz, Matthias**, Theologe, Evangelische Theologie  
 privat: Le Mans Wall 11, 33098 Paderborn,  
 ☎: (0 52 51) 5 06 75 41, ✉: matthiaslenz@hotmail.de

**Mertin, Andreas**, Dr. phil., Medienpädagoge, Evangelische Theologie

**Schwarze, Britta**, Lehrerin, Evangelische Theologie  
 privat: Königsberger Str. 25, 33142 Büren, ☎: (0 29 51) 38 94

**Schwertner, Elke**, Lehrerin, Evangelische Theologie  
 privat: Im Quinhagen 2b, 33104 Paderborn,  
 ☎: (0 52 51) 93 42 75, ✉: Elke.Schwertner@gmx.de



## INSTITUT FÜR HUMANWISSENSCHAFTEN

### Professorinnen/Professoren/ Hochschuldozentinnen/Hochschuldozenten

- \*Benseler, Frank**, Universitätsprofessor, Dr. jur.,  
privat: Liethberg 22, 33178 Borchten, ☎: (0 52 51) 3 95 30,  
dienstl.: N 2.233, ☎: (0 52 51) 60 - 23 18  
Soziologie
- Briese, Volker**, Dozent, apl. Prof., M.A., Dr. rer. soc.,  
privat: Elser Kirchstraße 39, 33106 Paderborn-Elsen,  
☎: (0 52 54) 6 94 50, dienstl.: N 2.126, ☎: (0 52 51) 60 - 23 44,  
✉: vbriese@zitmail.uni-paderborn.de  
Politikwissenschaft,  
Schwerpunkt  
Bildungsforschung
- Bublitz, Hannelore**, Universitätsprofessorin, Dr. rer. pol.,  
privat: Fürstenbergstr. 21, 33102 Paderborn,  
☎: (0 52 51) 16 75 82,  
dienstl.: N 2.135, ☎: (0 52 51) 60 - 23 19 (23 18),  
✉: bublitz@zitmail.upb.de  
Allgemeine Soziologie,  
Sozialphilosophie und  
Grundlagen der  
Sozialwissenschaften
- \*Ebeling, Hans**, Universitätsprofessor, Dr. phil. habil.  
Philosophie
- Engfer, Anette**, Universitätsprofessorin,  
Dr. rer. nat., Dipl.-Psych.,  
privat: Leinertsberg 21, 33178 Borchten, ☎: (0 52 51) 39 95 64,  
dienstl.: H 4.122, ☎: (0 52 51) 60 - 28 97,  
✉: Annette.Engfer@zitmail.uni-paderborn.de  
Psychologie mit besonderer  
Berücksichtigung  
der Frauenforschung
- \*Klönne, Arno**, Universitätsprofessor, Dr. phil.,  
privat: Annette-von-Droste-Straße 10, 33098 Paderborn,  
☎: (0 52 51) 6 29 44, dienstl.: N 2.147, ☎: (0 52 51) 60 - 23 23  
Soziologie  
Kooperationsstelle  
Wissenschaft-Arbeit-  
Gesellschaft
- Hagengruber, Ruth**, Universitätsprofessorin, Dr. phil.,  
privat: Hasenberg 7, 33100 Paderborn,  
dienstl.: N 2.101, ☎: (0 52 51) 60 - 23 08  
✉: ruth.hagengruber@uni-paderborn.de  
Philosophie
- \*Koch, Jens-Jörg**, Universitätsprofessor, Dr. rer. soc.  
Psychologie

\* emeritiert oder pensioniert

- Peckhaus, Volker**, Universitätsprofessor, Dr. phil.,  
privat: Waldeyerweg 23, 33100 Paderborn,  
☎: (0 52 51) 8 72 90 64,  
dienstl.: N 2.110, ☎: (0 52 51) 60 - 24 11 (23 11),  
✉: volker.peckhaus@upb.de  
Philosophie
- Piepmeier, Rainer**, Universitätsprofessor, Dr. phil.,  
privat: Stierlinstraße 2b, 48149 Münster, ☎: (02 51) 29 59 25  
dienstl.: N 2.119, ☎: (0 52 51) 60 - 23 14 (23 11), Fax: 37 44  
Philosophie
- Schaper, Niclas**, Universitätsprofessor, Dr. rer. pol.,  
dienstl.: H 4.132, ☎: (0 52 51) 60 - 29 01,  
✉: Niclas.Schaper@uni-paderborn.de  
Psychologie  
(Arbeits- und Organisations-  
psychologie/Sozialpsychologie)
- \*Schupp, Franz**, Universitätsprofessor, Dr. phil., Dr. theol.  
Philosophie
- Szmula, Volker**, apl. Prof., Dr. phil., Akad. Oberrat,  
privat: Schäferweg 44, 33100 Paderborn, ☎: (0 52 51) 5 81 46,  
dienstl.: N 2.122, ☎: (0 52 51) 60 - 23 15  
Politische Wissenschaft
- Weber, Ingrid**, apl. Prof., Dr. phil. nat.,  
Psychologie/  
Sozialpsychologie
- \*Wettler, Manfred**  
Psychologie
- Privatdozentinnen/Privatdozenten**
- Becker, Wolfgang**, apl. Prof., PD, Dr. phil.,  
privat: Gerstäckerstr. 2, 34131 Kassel, ☎: (05 61) 3 16 03 52,  
dienstl.: N 2.106, ☎: (0 52 51) 60 - 23 10  
Philosophie
- Biermann, Werner**, PD, Dr. phil.,  
dienstl.: N 2.147, ☎: (0 52 51) 60 - 23 23,  
✉: wbiermann-kowag@moks.upb.de  
Allgemeine Soziologie  
Kooperationsstelle  
Wissenschaft-Arbeit-  
Gesellschaft
- Kater, Thomas**, PD Dr. phil.,  
privat: Am Rippinger Weg 91, 33098 Paderborn,  
☎: (0 52 51) 40 74 80, dienstl.: N 2.117,  
☎: (0 52 51) 60 - 23 09, ✉: Kater@uni-leipzig.de  
Philosophie
- Treu, Hans-Eckbert**, apl. Prof., PD, Dr. phil.,  
privat: Sandbache 1a, 37671 Höxter, ☎: (0 52 71) 93 29 23,  
dienstl.: N 2.133, ☎: (0 52 51) 60 - 23 18  
Soziologie

\* emeritiert oder pensioniert

**Weyrather, Irmgard**, PD, Dr. phil.,  
 privat: Pohlweg 30, 33098 Paderborn, ☎: (0 52 51) 6 56 98,  
 dienstl.: N 2.138, ☎: (0 52 51) 60 - 23 18

Soziologie

## Wissenschaftliche Mitarbeiterinnen/Mitarbeiter

**Ghin, Marcello**, Wiss. Ang.,  
 privat: Fürstenbergstr. 7, 33102 Paderborn,  
 ☎: (0 52 51) 87 45 52,  
 dienstl.: N 2.115, ☎: (0 52 51) 60 - 23 13,  
 ✉: marcello.ghin@upb.de

Philosophie

**Hesse, Karl-Ludwig**, Dipl.-Päd., Wiss. Ang.,  
 dienstl.: N 2.147, ☎: (0 52 52) 60 - 23 23,  
 oder wissenschaftl. Personalrat ☎: (0 52 51) 60 - 28 43,  
 ✉: Hesse@kowag.de

Kooperationsstelle  
Wissenschaft-Arbeit-  
Gesellschaft

**Hochholdinger, Sabine**, Dr. phil., Wiss. Ang.,  
 dienstl.: H 4.143, ☎: (0 52 51) 60 - 31 99,  
 ✉: sabine.hochholdinger@upb.de

Psychologie  
(Organisationspsychologie/  
Sozialpsychologie)

**Horvath, Eva**, Dipl.-Phys., Wiss. Ang.,  
 dienstl.: H 4.141, ☎: (0 52 51) 60 - 29 04

Psychologie  
(Arbeits- und Organisations-  
psychologie/  
Sozialpsychologie)

**Kurzhals, Yasmin**, Dipl.-Phys., Wiss. Ang.,  
 dienstl.: H 4.138, ☎: (0 52 51) 60 - 29 03

Psychologie  
(Arbeits- und Organisations-  
psychologie/  
Sozialpsychologie)

**Loh, Werner**, Dr. phil., Dipl.-Soz., Wiss. Ang.,  
 privat: Kleinenberger Weg 7, 33100 Paderborn,  
 ☎: (0 52 51) 6 22 87, dienstl.: N 2.141, ☎: (0 52 51) 60 - 23 22,  
 ✉: ewepad@upb.de

Soziologie

**Mann, Jacqueline**, Dipl.-Phys., Wiss. Ang.,  
 dienstl.: H 4.141, ☎: (0 52 51) 60 - 29 04

Psychologie  
(Arbeits- und Organisations-  
psychologie/  
Sozialpsychologie)

**Radstaak, Jens**, Dipl.-Phys., Wiss. Ang.,  
 dienstl.: H 4.138, ☎: (0 52 51) 60 - 29 03

Psychologie  
(Arbeits- und Organisations-  
psychologie/  
Sozialpsychologie)



**Spreen, Dierk**, Dr. phil., Wiss. Ass.,  
dienstl.: N 2.129, ☎: (0 52 51) 60 - 23 17,  
✉: dierk.spreen@upb.de

Soziologie

## Lehrbeauftragte

**Dreves, Bodo**,  
dienstl.: N2.108, ☎: (0 52 51) 60 – 23 11,  
✉: bododreves@aol.com

Philosophie

**Matina, Hans-Ulrich**, Dr. phil.,  
privat: Josef-Schröder-Str. 13, 33098 Paderborn,  
dienstl.: N 2.131, ☎: (0 52 51) 60 – 23 45 (23 18)

Soziologie

**Otto, Joachim**, Dr. phil.,  
privat: Scherfeder Str. 12, 33100 Paderborn,  
✉: dr\_otto@hotmail.de  
☎: (0 52 51) 6 14 26, dienstl.: ☎: (0 52 51) 60 - 23 11

Philosophie

**Schroedter, Thomas**, Dipl.-Päd.,  
privat. Benhauser Str. 135, 33100 Paderborn,  
✉: tomschrott@yahoo.com  
dienstl.: N 2.131, ☎: (0 52 51) 60 – 23 45 (23 18)

Soziologie

**Soine, Stefanie**, Dipl.-Soz.,  
privat: Friedelstr. 48, 12047 Berlin, ☎: (0 30) 62 98 14 93,  
✉: ssoine@web.de, dienstl.: N 2.133, ☎: (0 52 51) 60 – 23 18

Soziologie

## INSTITUT FÜR KATHOLISCHE THEOLOGIE

### Professorinnen/Professoren/ Hochschuldozentinnen/Hochschuldozenten

- Burrichter, Rita**, Universitätsprofessorin, Dr. theol.  
privat: Grünebaumstr. 10, 33098 Paderborn,  
dienstl.: N 3.131, ☎: (0 52 51) 60 – 23 57,  
✉: rita.burrichter@uni-paderborn.de  
Katholische Theologie
- Eicher, Peter**, Universitätsprofessor, Dr. phil., Dr. theol.,  
dienstl.: N 3.146, ☎: (0 52 51) 60 - 23 62 (23 61),  
✉: monika.mueller@uni-paderborn.de  
Katholische Theologie  
(Systematische Theologie)  
und ihre Didaktik
- \*Frankemölle, Hubert**, Universitätsprofessor, Dr. theol.,  
privat: Helmarshäuser Weg 2, 33098 Paderborn,  
☎: (0 52 51) 6 39 40, dienstl.: N 3.134, ☎: (0 52 51) 60 - 23 60,  
✉: Hubert.Frankemölle@t-online.de  
Katholische Theologie  
Neues Testament  
und ihre Didaktik
- Lang, Bernhard**, Universitätsprofessor, Dr. theol.,  
privat: Kilianstr. 30, 33098 Paderborn, ☎: (0 52 51) 2 29 52,  
dienstl.: N 3.122, ☎: (0 52 51) 60 - 23 54,  
✉: Bernhard.Lang@uni-paderborn.de  
Katholische Theologie:  
Altes Testament
- ### Juniorprofessorin
- Koelle, Lydia**, Juniorprofessorin, Dr. phil.,  
privat: In der Maar 6, 53175 Bonn, ☎: (02 28) 31 52 07,  
dienstl.: N 3.128, ☎: (0 52 51) 60 – 23 56,  
✉: Lydia.Koelle@t-online.de  
Katholische Theologie
- ### Honorarprofessorin
- Fenger, Anne-Lene**, Prof., Dr. theol.,  
privat: Werrastr. 50, 45136 Essen, ☎: (02 01) 26 71 06,  
dienstl.: N 3.144, ☎: (0 52 51) 60 - 23 61  
Katholische Theologie

\* emeritiert oder pensioniert

## Wissenschaftliche Mitarbeiterinnen/Mitarbeiter

**Brünenberg, Esther**, Dipl.Theol., Wiss. Ang.,  
 privat: Mausbachstr. 4, 48149 Münster, ☎: (02 51) 1 35 39 54,  
 dienstl.: N 3.104, ☎: (0 52 51) 60 – 42 74,  
 ✉: esther.bruenenberg@web.de

Katholische Theologie

**Garske, Volker**, Dr. phil., Wiss. Ang.,  
 dienstl.: N 3.137, ☎: (0 52 51) 60 - 23 59/60/61,  
 ✉: vogarske@zitmail.upb.de

Katholische Theologie  
 und ihre Didaktik

**Lazarek, Damian**, Wiss. Ang.,  
 privat: Dorfstr. 12a, 33106 Paderborn-Wewer,  
 ☎: (0 52 51) 2 07 25 68,  
 dienstl.: N 3.125, ☎: (0 52 51) 60 - 23 55,  
 ✉: Damian.Lazarek@web.de

Katholische Theologie

**Waldapfel, Michael**,  
 Dipl.-Theol., Dipl.-Sozialpäd., Wiss. Ang.,  
 privat: Franz-Kamen-Str. 13, 33104 Paderborn  
 ☎: (0 52 51) 69 01 24, dienstl.: N 3.146, ☎: (0 52 51) 60 - 23 62  
 ✉: monika.mueller@upb.de

Katholische Theologie

## Lehrbeauftragte

**Raudisch, Bernward**, Lehrer (Primarstufe),  
 privat: Hirtenweg 13a, 33102 Paderborn, ☎: (0 52 51) 30 06 76,  
 dienstl.: N 3.134/144, ☎: (0 52 51) 60 - 23 59/60/61

Katholische Theologie

**Meyer, Annegret**, Dr. phil.,  
 privat: Am Lipsberg 14, 33165 Lichtenau, ☎: (0 52 95) 93 03 36,  
 ✉: annegret-meyer@t-online.de,  
 dienstl.: N 3.144, ☎: (0 52 51) 60 - 23 61

Katholische Theologie



## INSTITUT FÜR ERZIEHUNGSWISSENSCHAFT

### Professorinnen/Professoren Hochschuldozentinnen/Hochschuldozenten

- \*Frank, Helmar**, Universitätsprofessor, Dr. phil., Dr. h.c.,  
privat: Kleinenberger Weg 16a, 33100 Paderborn,  
☎: (0 52 51) 6 42 00 oder 16 35 11,  
dienstl.: H 5.134, ☎: (0 52 51) 60 - 29 18/29 19,  
✉: hfr@uni-paderborn.de  
Kybernetische Pädagogik  
und Bildungstechnologie
- \*Franz, Johannes**, Universitätsprofessor, Dr. phil.,  
privat: Angergasse 13, 87541 Vorderhindelang,  
☎: (0 83 24) 28 30  
Erziehungswissenschaft  
(Schwerpunkt  
Berufliche Bildung)
- \*Hagemann, Wilhelm**, Universitätsprofessor, Dr. phil.,  
privat: Am Jordanpark 35, 33175 Bad Lippspringe,  
☎: (0 52 52) 61 42  
Medienpädagogik/  
Berufspädagogik
- \*Hammel, Walter**, Universitätsprofessor, Dr. phil.  
Pädagogik
- Herzig, Bardo**, Universitätsprofessor, Dr.,  
dienstl.: H 6.325, ☎ (05251) 60 – 35 82,  
✉: bardo.herzig@upb.de  
Allgemeine Didaktik/  
Medienpädagogik
- Keim, Wolfgang**, Universitätsprofessor, Dr. phil.,  
privat: Personstr. 54, 33102 Paderborn,  
☎: (0 52 51) 3 58 88,  
dienstl.: H 6.327, ☎: (0 52 51) 60 - 29 55, Fax: 60 - 39 73,  
✉: keim@zitmail.upb.de  
Allgemeine und  
Historische Pädagogik
- König, Eckard**, Universitätsprofessor, Dr. phil. habil.,  
privat: Neuhäuser Str. 108, 33102 Paderborn,  
dienstl.: H 6.316, ☎: (0 52 51) 60 - 29 53 (29 42),  
✉: koenig@upb.de  
Allgemeine Pädagogik/  
Erwachsenenbildung
- Kreienbaum, Maria Anna**, Universitätsprofessorin, Dr. phil.,  
privat: Auf dem Aspei 30, 44801 Bochum,  
☎:(02 34) 9 73 17 80, Fax: (02 34) 9 73 17 82,  
dienstl.: H 6.122, ☎: (0 52 51) 60 – 52 61 (29 48),  
✉: Kreienbaum@upb.de  
Schulpädagogik  
mit dem Schwerpunkt  
Geschlechterdifferenz

\* emeritiert oder pensioniert

**Mägdefrau, PD, Dr.,**  
dienstl.: H 6.126, ☎: (0 52 51) 60 – 29 38,  
✉: jutta.maegdefrau@upb.de

Allgemeine Didaktik/  
Schulpädagogik

**Schneider, Peter, Universitätsprofessor, Dr. phil.,**  
privat: Liethberg 23, 33178 Borcheln, ☎: (0 52 51) 20 75 66,  
dienstl.: H 6.310, ☎: (0 52 51) 60 - 29 51 (29 47),  
✉: Peter.Schneider@zitmail.upb.de

Allgemeine Pädagogik und  
Berufspädagogik

**\*Schöler, Waltraut, Universitätsprofessorin, Dr. phil.,**  
privat: Wolff-Metternich-Str. 9, 33102 Paderborn,  
☎: (0 52 51) 3 20 32

Unterrichtswissenschaft/  
Mediendidaktik

**\*Tulodziecki, Gerhard, Universitätsprofessor, Dr. phil.,**  
privat: Lichtenturmweg 52, 33100 Paderborn,  
☎: (0 52 51) 6 61 13,  
dienstl.: H 6.325, ☎: (0 52 51) 60 - 35 82 (29 73),  
✉: tulo@uni-paderborn.de

Allgemeine Didaktik/  
Medienpädagogik

**\*Weber, Alexander,**  
Universitätsprofessor, Dr. rer. nat., Dipl.-Psych.,  
privat: Zum Bohnenkampe 35a, 33175 Bad Lippspringe,  
☎: (0 52 52) 5 34 69, ✉: Prof.Dr.Alexander\_Weber@web.de

Erziehungswissenschaft  
(Empirische Pädagogik;  
Unterrichtsforschung)

**Zielke, Gitta, Universitätsprofessorin, Dr. phil.,**  
privat: Thomas-Mann-Str. 3, 33106 Paderborn,  
☎: (0 52 54) 6 59 28, dienstl.: H 4.320, ☎: (0 52 51) 60 – 30 79,  
✉: zielke@zitmail.upb.de

Pädagogik der Primarstufe  
(Schwerpunkt Didaktik)

## Honorarprofessur

**Ratzki, Anne, Universitätsprofessorin, Dr.,**  
privat: Kuckelbergweg 13, 51069 Köln, ☎: (02 21) 68 48 71,  
✉: annrat@aol.com,  
dienstl.: H 6.327, ☎: (0 52 51) 60 – 29 55

Integrationspädagogik

\* emeritiert oder pensioniert

## Wissenschaftliche Mitarbeiterinnen/Mitarbeiter

**Bentler, Annette**, Dr. phil., Dipl.-Päd., Wiss. Ang.,  
 privat: Lindenweg 22, 33098 Paderborn,  
 dienstl.: H 6.136, ☎: (0 52 51) 60 - 32 33,  
 ✉: bentler@zitmail.upb.de

Allgemeine Pädagogik  
 und Erwachsenenbildung

**Bührmann, Thorsten**, Dipl.-Päd., Wiss. Ang.,  
 privat: Josef-Schröder-Str. 46, 33098 Paderborn,  
 ☎: (0 52 51) 54 18 75, dienstl.: H 6.320, ☎: (0 52 51) 60 - 29 54,  
 ✉: Thorsten.Buehrmann@upb.de

Allgemeine Pädagogik  
 und Erwachsenenbildung

**Geisler, Evelyn**, Dipl. Päd., Wiss. Ang.,  
 privat: Talleweg 49, 33104 Paderborn-Marienloh,  
 ☎: (0 52 52) 5 12 43, dienstl.: H 4.314, ☎: (0 52 51) 60 - 29 09,  
 ✉: geisler@zitmail.upb.de

Pädagogik der Primarstufe  
 (Schwerpunkt Didaktik)

**Grafe, Silke**, Wiss. Ang.,  
 privat: Am Hilligenbusch 39, 33098 Paderborn,  
 ☎: (0 52 51) 2 11 89, dienstl.: H 6.129, ☎: (0 52 51) 60 - 29 39,  
 ✉: Silke.Grafe@upb.de

Allgemeine Didaktik/  
 Medienpädagogik

**Lobin, Günter**, Dr. (PL), Dipl.-Päd., Wiss. Ang.,  
 Honorarprofessor an der Universität Sibiu,  
 privat: Sylter Weg 11, 33102 Paderborn, ☎: (0 52 51) 48 05 40,  
 dienstl.: H 5.137, ☎: (0 52 51) 60 - 29 19,  
 ✉: Lobin@zitmail.uni-paderborn.de

Kybernetische Pädagogik  
 und Bildungstechnologie

**Luchte, Katja**, Dr. phil., Dipl.-Päd., Wiss. Ang.,  
 dienstl.: H 6.201, ☎: (0 52 51) 60 - 38 96,  
 ✉: Katja.Luchte@gmx.de

Allgemeine Pädagogik/  
 Erwachsenenbildung

**Mahs, Claudia**, Dipl.-Päd., Wiss. Ang.,  
 privat: Johann-Kunkel-Weg 3a, 33014 Bad Driburg,  
 ☎: (0 52 53) 97 42 97, dienstl.: H 6.303,  
 ☎: (0 52 51) 60 - 29 50, ✉: c.mahs@zitmail.upb.de

Allgemeine Pädagogik  
 und Berufspädagogik

**\*Meder, Brigitte S.**, Dr. paed., Dipl.-Psych., Akad. Rätin,  
 Honorarprofessorin an der Uni Hermannstadt,  
 privat: Talleweg 55, 33104 Paderborn-Marienloh,  
 ☎: (0 52 52) 66 62, dienstl.: H 5.248, ☎: (0 52 51) 60 - 30 80

Kybernetische Pädagogik  
 und Bildungstechnologie

\* emeritiert oder pensioniert



- Schieren, Jost, Dr.,**  
dienstl.: ☎: (0 52 51) 60 – C 2.213  
Allgemeine Pädagogik  
und Berufspädagogik
- Schwerdt, Ulrich, Dr. phil., Wiss. Ang.,**  
privat: Bobes Feld 48, 33818 Leopoldshöhe,  
dienstlich: H 6.248, ☎: (0 52 51) 60 – 30 77,  
✉: schwerdt@upb.de  
Allgemeine und  
Historische Pädagogik
- Söll, Florian, Dr. phil., Lehrer im Hochschuldienst,**  
privat: Heidland 36b, 33100 Paderborn,  
☎: (0 52 93) 93 15 70, dienstl.: H 6.124, ☎: (0 52 51) 60 - 29 37,  
✉: fsoell@zitmail.uni-paderborn.de  
Pädagogik der Primarstufe  
(Schwerpunkt Didaktik)
- Weritz, Wulf, abgeordneter Lehrer,**  
privat: Im Samtfelde 5, 33098 Paderborn,  
☎: (0 52 51) 76 07 47, dienstl.: H 6.138 ☎: (0 52 51) 60 - 29 43,  
✉: weritz@zitmail.upb.de  
Allgemeine Didaktik  
und Medienpädagogik
- ### Lehrbeauftragte
- Darley, Doris,**  
✉: doris.darley@web.de,  
dienstl.: H 6.327, ☎: (0 52 51) 60 - 29 55  
Allgemeine und  
Historische Pädagogik
- Dust, Martin, Dipl.-Päd.,**  
privat: An der Nusshecke 8, 57462 Olpe,  
☎: (0 27 61) 9 23 – 6 32, ✉: martin.dust@gmx.de,  
dienstl.: H 6.327, ☎: (0 52 51) 60 - 29 55,  
✉: dust@schramberg.de  
Allgemeine und  
Historische Pädagogik
- Gehler, Bianka, Lehrerin i. H.,**  
dienstl.: P 9.218, ☎: (0 52 51) 60 – 36 69, ✉: plaz-bg@upb.de  
Allgemeine Didaktik
- Hagspihl van Lück, Elfi,**  
dienstl.: H 6.327, ☎: (0 52 51) 60 – 29 55  
Allgemeine und  
Historische Pädagogik

**Hillbrink, Axel,**

privat: Auf der Grundheide 3, 33659 Bielefeld,  
☎: (0 52 09) 24 01

Allgemeine Pädagogik und  
Erwachsenenbildung

**Hinrichs, Jürgen, LRSD,**

privat: Lilienthal 16, 32676 Lügde, ☎: (0 52 83) 94 98 08,  
✉: Hinrichs.Herford@t-online.de

Schul- und Lehrerrecht

**Plugge, Kerstin,**

dienstl.: H 4.320, ☎: (0 52 51) 60 – 30 79

Pädagogik der Primarstufe  
(Schwerpunkt Didaktik)

**Rossa, Ingrid,**

dienstl.: H 6.122, ☎: (0 52 51) 60 – 29 48

Schulpädagogik

**Sternitzke, Susanne,**

dienstl.: H 4.318, ☎: (0 52 51) 60 – 38 26

Pädagogik der Primarstufe

**Völkel, Andreas,**

dienstl.: H 4.318, ☎: (0 52 51) 60 – 38 26

Pädagogik der Primarstufe

## INSTITUT FÜR ANGLISTIK UND AMERIKANISTIK

### Professorinnen/Professoren/ Hochschuldozentinnen/Hochschuldozenten

**Breuer, Rolf**, Universitätsprofessor, Dr. phil.,  
privat: Brakenberg 50, 33100 Paderborn-Dahl,  
☎: (0 52 93) 13 28,  
dienstl.: H 2.325, ☎: (0 52 51) 60 - 28 60 (28 61),  
✉: swietlik@zitmail.upb.de

Englische  
Literaturwissenschaft

**\*Freese, Peter**, Prof. em. Dr. Dr. h.c. mult.,  
privat: August-Potthast-Weg 8, 33100 Paderborn,  
☎: (0 52 51) 6 43 99,  
dienstl.: H 4.301, ☎: (0 52 51) 60 - 29 06,  
✉: Peter.Freese@zitmail.upb.de

Amerikanistik

**Pienemann, Manfred**, Universitätsprofessor, Dr. phil.,  
privat: Reuterstr. 10, 48431 Rheine, ☎: (0 59 71) 40 15 84  
dienstl.: H 2.341, ☎: (0 52 51) 60 - 28 66,  
✉: pienemann@zitmail.upb.de

Englische Sprachwissenschaft  
und Didaktik der englischen  
Sprache

**Rohdenburg, Günter**, Universitätsprofessor, Dr. phil.,  
dienstl.: H 2.147, ☎: (0 52 51) 60 - 28 45 (28 41),  
✉: Guenter.Rohdenburg@zitmail.upb.de

Anglistik/  
Sprachwissenschaft

### Privatdozentinnen/Privatdozenten

**Mondorf, Britta**, PD, Dr., Wiss. Mitarb.,  
dienstl.: H 2.247, ☎: (0 52 51) 60 - 38 79,  
✉: Britta.Mondorf@upb.de

Englische  
Sprachwissenschaft

**Roos, Eckhard**, PD, Dr. phil., Akad. Oberrat,  
privat: August-Potthast-Weg 17, 33100 Paderborn,  
☎: (0 52 51) 6 37 66,  
dienstl.: H 2.134, ☎: (0 52 51) 60 - 28 40 (28 41),  
✉: roos@zitmail.upb.de

Anglistik

\* emeritiert oder pensioniert



## Wissenschaftliche Mitarbeiterinnen/Mitarbeiter

- Albers, Carsten**, Dr. phil., M.A., Wiss. Ang., Amerikanistik  
 privat: ✉: CMAbers@gmx.de,  
 dienstl.: H 2.122, ☎: (0 52 51) 60 – 30 46
- Berlage, Eva**, Wiss. Ang., Englische Sprachwissenschaft  
 privat: ☎: (0 52 51) 29 35 73,  
 dienstl.: H 2.247, ☎: (0 52 51) 60 – 38 79,  
 ✉: EvaBerlage@upb.de
- Hoffmann, Felix**, Wiss. Ang., Englische Sprachwissenschaft  
 dienstl.: H 2.336, ☎: (0 52 51) 60 - 28 64,  
 ✉: Felix.Hoffmann@upb.de
- Keßler, Jörg-U.**, Wiss. Ang., Anglistik  
 privat: Konrad-Ernst-Str. 46, 33106 Paderborn,  
 ☎: (0 52 54) 94 12 28,  
 dienstl.: H 2.132, ☎: (0 52 51) 60 – 35 83,  
 ✉: joerg.kessler@uni-paderborn.de
- Kohli, Vijaya**, M.A., M. phil., Wiss. Ang., Anglistik  
 dienstl.: H 5.132, ☎: (0 52 51) 60 – 29 17,  
 ✉: Vijaya.Kohli@zitmail.upb.de
- Lenzing, Anke**, M.A., Wiss. Ang., Englische Sprachwissenschaften  
 dienstl.: H 2.338, ☎: (0 52 51) 60 – 28 65,  
 ✉: alenzing@zitmail.upb.de
- McKay, Terence**, Dr. phil. (GB), Lektor, Anglistik  
 privat: Lange Wenne 14, 33100 Paderborn, ☎: (0 52 51) 5 83 52,  
 dienstl.: H 2.323, ☎: (0 52 51) 60 - 28 59 (28 61)
- Merbitz, Anja**, Wiss. Ang., Anglistik Literaturwissenschaft  
 dienstl.: H 2.334, ☎: (0 52 51) 60 - 28 50
- Nehm, Ulrich**, Dr. paed., Dipl. Päd., Akad. Rat, Sprachlehrforschung,  
 privat: Stemberg 4, 33178 Borchen, Didaktik der englischen  
 dienstl.: H 2.134, ☎: (0 52 51) 60 - 28 40, Sprache  
 ✉: un@nw.uni-paderborn.de
- Neumann, Heide**, M.A., Studienrätin an einer GH, International Business Studies  
 dienstl.: H 2.139, ☎: (0 52 51) 60 - 28 42, (IBS) Englisch  
 ✉: Heide.Neumann@upb.de

**Vosberg, Uwe,**

dienstl.: H 2.247, ☎: (0 52 51) 60 – 38 79,  
✉: vosberg@zitmail.upb.de

Englische  
Sprachwissenschaften

**Wagner, Georg,** Dr. phil., Wiss. Ang.,

privat: Holsteiner Weg 50, 33102 Paderborn,  
☎: (0 52 51) 4 89 64, dienstl.: H 5.146, ☎: (0 52 51) 60 - 29 23,  
✉: Georg.Wagner@upb.de

Brückenkurs Englisch

**Watkins, Denise Michelle,** M.A., M.A., Lektorin,

dienstl.: H 2.332 , ☎: (0 52 51) 60 – 28 63,  
✉: denise.watkins@upb.de

Amerikanistik

**Zörner, Maureen Lloyd,** M.A., Wiss. Ang.,

privat: Bergheimer Weg 6, 33100 Paderborn,  
☎: (0 52 51) 6 48 66, dienstl.: H 2.144, ☎: (0 52 51) 60 - 28 44,  
✉: Maureen.Zoerner@zitmail.upb.de

International Business Studies  
IBS (Englisch)

## Lehrbeauftragte

**McIntosh-Schneider, Julia,**

privat: ☎: (01 71) 4 81 27 27, dienstl.: H 5.146,  
☎: (0 52 51) 60 - 29 23,  
✉: mcintosh@zitmail.uni-paderborn.de

Brückenkurse Englisch

## INSTITUT FÜR GERMANISTIK UND VERGLEICHENDE LITERATURWISSENSCHAFT

### Professorinnen/Professoren/ Hochschuldozentinnen/Hochschuldozenten

**Allkemper, Aloys**, Universitätsprofessor, Dr. phil.,  
privat: Am Knocken 46, 33178 Borcheln, ☎: (0 52 51) 3 93 37,  
dienstl.: H 3.113, ☎: (0 52 51) 60 - 28 67 (28 74),  
✉: A.Allkemper@upb.de

Neuere deutsche  
Literaturwissenschaft  
und Literaturdidaktik

\***Assheuer, Johannes**, Universitätsprofessor, Dr. phil.,  
privat: Am Langen Hahn 52, 33100 Paderborn-Dahl,  
☎: (0 52 93) 4 82

Deutsche Sprache und  
Literatur und ihre Didaktik

**Bremer, Ernst**, apl. Prof., Dr. phil.,  
privat: Biegenstr. 21, 35037 Marburg, ☎: (0 64 21) 65 09 42,  
dienstl.: H 3.338, ☎: (0 52 51) 60 - 28 95,  
✉: bremer@fkultur.upb.de

Ältere deutsche Sprache  
und Literatur

\***Durzak, Manfred**, Universitätsprofessor, Dr. phil.,  
privat: Unterer Mühlenberg 1, 24329 Grebin,  
☎: (0 43 83) 98 11

Neuere deutsche  
Literaturwissenschaft

**Ecker, Gisela**, Universitätsprofessorin, Dr. phil.,  
privat: 1. Am Hilligenbusch 41, 33098 Paderborn,  
☎: (0 52 51) 6 73 31,  
2. Goethestr. 22, 53721 Siegburg, ☎: (0 22 41) 5 80 93,  
dienstl.: H 3.335, ☎: (0 52 51) 60 - 28 94 (2892),  
✉: Gisela.Ecker@zitmail.upb.de

Allgemeine und Vergleichende  
Literaturwissenschaft

**Eckhardt, Juliane**, Universitätsprofessorin, Dr. phil.,  
privat: Höhenstr. 17 a, 33098 Paderborn,  
☎: (0 52 51) 67 07 39,  
dienstl.: S 1.106, ☎: (0 52 51) 60 - 35 76 (35 74),  
✉: Ursula.Preuss@upb.de

Didaktik der deutschen  
Sprache mit dem  
Schwerpunkt Fachdidaktik  
Deutsch der Primarstufe

**Eke, Norbert Otto**, Universitätsprofessor, Dr. phil.  
privat: Triftweg 25, 33106 Paderborn-Wewer,  
☎: (0 52 51) 66 14 4  
dienstl.: H 3.128, ☎: (0 52 51) 60 - 29 24,  
✉: Norbert.Eke@upb.de

Neuere deutsche Literatur-  
wissenschaft,  
Literaturtheorie

\* emeritiert oder pensioniert



- Feldbusch, Elisabeth**, Universitätsprofessorin, Dr. phil.,  
privat: Kaupertweg 5, 34130 Kassel,  
dienstl.: H 4.326, ☎: (0 52 51) 60 - 29 11,  
✉: elisabeth.feldbusch@zitmail.upb.de  
Germanistik/Linguistik
- \*Freund, Winfried**,  
apl. Prof., Dr. phil., Oberstudienrat im Hochschuldienst,  
privat: Kantinenweg 44, 33161 Hövelhof, ☎: (0 52 57) 37 67  
Neuere deutsche Literatur,  
Literaturdidaktik
- Graf, Werner**, apl. Prof., Dr. phil.,  
privat: Pohlweg 30, 33098 Paderborn, ☎: (0 52 51) 6 56 98,  
dienstl.: H 5.142, ☎: (0 52 51) 60 - 29 21,  
✉: Werner.Graf@upb.de  
Neuere deutsche  
Literaturwissenschaft  
und Fachdidaktik
- \*Grubitzsch, Helga**, Universitätsprofessorin, Dr. phil.,  
privat: Delbrückstr. 4, 28209 Bremen, ☎: (04 21) 34 39 61  
Allgemeine Literaturwissen-  
schaft mit dem Schwerpunkt  
Literaturwissenschaftliche  
und historische  
Frauenforschung
- Hartig, Matthias**, apl. Prof., Dr. phil., Akad. Oberrat,  
privat: Lichtensteinstr. 8, 60322 Frankfurt/M.,  
☎: (0 69) 55 76 71,  
dienstl.: S 1.107, ☎: (0 52 51) 60 - 35 75 (35 74)  
Sprachwissenschaft,  
Sprachsoziologie
- Hofmann, Michael**,  
Universitätsprofessor, Dr. phil.,  
dienstl.: H 3.328, ☎: (0 52 51) 60 - 28 91,  
✉: M.Hofmann@fkultur.upb.de  
Neuere deutsche Literaturwis-  
senschaft und Literaturdidaktik
- \*Michels, Gerd**, Universitätsprofessor, Dr. phil.,  
privat: Rotheweg 209, 33102 Paderborn,  
☎: (0 52 51) 4 86 55  
Allgemeine Literaturwissen-  
schaft, Deutsche Sprache und  
Literatur und ihre Didaktik
- Müller, Stephan**, Universitätsprofessor, Dr. phil.,  
dienstl.: H 3.341, ☎: (0 52 51) 60 - 28 96,  
✉: muellers@zitmail.uni-paderborn.de  
Ältere deutsche Sprache und  
Literatur
- Öhlschläger, Claudia**, Universitätsprofessorin, Dr. phil.,  
dienstl.: H 4.311, ☎: (0 52 51) 60 - 32 12 (28 92),  
✉: Claudia.Oehlschlaeger@upb.de  
Allgemeine und Vergleichende  
Literaturwissenschaft
- Pasierbsky, Fritz**, Universitätsprofessor, Dr. phil.,  
dienstl.: H 3.134, ☎: (0 52 51) 60 - 28 75 (28 71),  
✉: pasierb@zitmail.uni-paderborn.de  
Deutsche und allgemeine  
Sprachwissenschaft

\* emeritiert oder pensioniert

**\*Steinecke, Hartmut**, Universitätsprofessor, Dr. Dr. h.c.,  
privat: Niedernhof 28, 33106 Paderborn-Wewer,  
☎: (0 52 51) 9 11 52,  
dienstl.: H o.145, ☎: (0 52 51) 60 – 52 29 (28 74),  
✉: h.steinecke@uni-paderborn.de

Neuere deutsche  
Literaturwissenschaft,  
Literaturtheorie

**Vollmer, Hartmut**, apl. Prof., Dr. phil.,  
privat: Grundsteinheimer Weg 7, 33100 Paderborn,  
☎: (0 52 93) 93 21 38, ✉: Hartmut.Vollmer@t-online.de

Neuere deutsche  
Literaturwissenschaft

## Honorarprofessoren

**Taubken, Hans**, Prof. Dr. phil.,  
privat: Wienburgstr. 1, 48147 Münster, ☎: (02 51) 29 34 05,  
dienstl.: ☎: (02 51) 8 33 28 81

Germanistik

## Privatdozentinnen/Privatdozenten

**Pelz, Annegret**, PD, Dr. phil.  
✉: annegret.pelz@uni-paderborn.de

Allgemeine und neuere deut-  
sche Literaturwissenschaft

**Sudhoff, Dieter**, PD, Dr. phil.,  
privat: Steinbrede 6, 33106 Paderborn, ☎: (0 52 54) 55 21,  
✉: du.sudhoff@t-online.de

Neuere deutsche  
Literaturwissenschaft

**Vorst, Claudia**, PD, Dr. phil.,  
privat: Konrad-Martin-Str. 15, 33102 Paderborn,  
✉: claudia.vorst@web.de

Germanistik/Didaktik  
(Primarstufe)

**Zons, Raimar A.**, apl. Prof., Dr. phil.,  
privat: Am Siep 33, 33184 Altenbeken, ☎: (0 52 55) 64 02

Literaturwissenschaft

\* emeritiert oder pensioniert

## Wissenschaftliche Mitarbeiterinnen/Mitarbeiter

- Doppler, Bernhard**, Dr. phil., Wiss. Ang.,  
privat: Humboldtstr. 34, 33615 Bielefeld,  
☎: (05 21) 1 36 77 97, dienstl.: H 5.142, 📠: (0 52 51) 60 - 29 21,  
✉: Bernhard.Doppler@zitmail.upb.de  
Brückenkurs Deutsch, Neuere  
deutsche Literaturwissenschaft
- Elit, Stefan**, Dr. phil., Wiss. Ang.,  
dienstl.: H 3.125, ☎: (0 52 51) 60 - 28 72,  
✉: elit@fkultur.upb.de  
Neuere deutsche  
Literaturwissenschaft
- Goer, Charis**, Dr. phil., Wiss. Ang.,  
dienstl.: H 3.319, ☎: (0 52 51) 60 - 28 87,  
✉: goer@fakkw.upb.de  
Neuere deutsche  
Literaturwissenschaft
- \*Hertkorn, Ottmar**, Dr. phil., Akad. Oberrat,  
privat: Gehrdener Weg 22, 33100 Paderborn,  
☎: (0 52 51) 6 14 82  
Germanistik,  
Mediendidaktik
- Käser, Dirk**, M.A., Wiss. Ang.,  
privat: Balduinstr. 4, 33102 Paderborn,  
✉: DirkKaeser@aol.com,  
dienstl.: H 4.323, ☎: (0 52 51) 60 - 38 09  
Kulturwissenschaftliche  
Anthropologie
- Köller, Katharina**,  
privat: Steinbült 2, 33813 Oerlinghausen, ☎: (0 52 02) 97 73 84,  
dienstl.: S 1.105, ☎: (0 52 51) 60 - 35 77,  
✉: koeller@fakkw.upb.de  
Germanistik  
Fachdidaktik  
Deutsch für Primarstufe
- Kössinger, Norbert**,  
privat: Herzogstr. 29, 80803 München,  
dienstl.: ✉: koessing@zitmail.upb.de  
Ältere deutsche Sprache und  
Literatur
- Kühnhold, Wolfgang**, Dr. phil., Akad. Direktor,  
privat: Höhenweg 2, 33178 Borchlen,  
dienstl.: H 3.316, ☎: (0 52 51) 60 - 28 86 (26 65),  
✉: kuehnhold@fakkw.upb.de  
Germanistik  
(Sprecherziehung)  
(Sprachpraxis)
- Lillge, Claudia**, Dr. phil., Wiss. Ang.,  
dienstl.: H 3.118, ☎: (0 52 51) 60 - 28 69,  
✉: CLillge@zitmail.upb.de  
Allgemeine und Vergleichende  
Literaturwissenschaft

\* emeritiert oder pensioniert



- Moritz, Olaf**, M.A., Wiss. Ang.,  
dienstl.: E 2.327, ☎: (0 52 51) 60 – 32 76,  
✉: o.moritz@zitmail.upb.de  
Deutsch als Fremdsprache  
Deutsche Sprachwissenschaft
- Philipowski, Katharina**, PD, Dr. phil,  
dienstl.: ✉: kaph@zitmail.upb.de  
Ältere deutsche Sprache und  
Literatur
- Renneke, Petra**, Dr. phil., Wiss. Ang.,  
privat: Sennestr. 90, 33161 Hövelhof,  
☎/Fax: (0 52 57) 93 04 68, dienstl.: H 3.120,  
☎: (0 52 51) 60 – 28 70, ✉: Petra.Renneke@upb.de  
Neuere deutsche Literaturwis-  
senschaft
- Rezat, Sara**, Wiss. Ang.  
privat: Woldemarstr. 32, 32756 Detmold, ☎: (0 52 31) 3 76 76,  
dienstl.: H 3.326, ☎: (0 52 51) 60 – 28 90,  
✉: sara.wischer@fakkw.upb.de  
Germanistische  
Sprachwissenschaft
- Tiggesbäumker, Günter**, Dr. phil., Wiss. Ang.,  
privat: Haus Bökerdorf, 33034 Brakel-Bökendorf,  
☎: (0 52 76) 98 62 47,  
dienstl.: H 3.128, ☎: (0 52 51) 60 - 30 93,  
✉: guenter.tiggesbaeumker@zitmail.uni-paderborn.de  
Fürstliche  
Bibliothek Corvey  
Literatur in Westfalen
- \*Wahrenburg, Fritz**, Dr. phil., Wiss. Ang.,  
privat: Gartenstadt 4, 33104 Paderborn-Schloß Neuhaus,  
☎: (0 52 54) 79 63, dienstl.: ✉: fritz@wahrenburg.de  
Neuere deutsche  
Literaturwissenschaft

\* emeritiert oder pensioniert

## Lehrbeauftragte

**Bloemeke, Christiane,**

privat: Abtsbrede 34, 33098 Paderborn, ☎: (0 52 51) 7 32 10

Germanistik/Didaktik

**Brennholt, Stefanie,**

✉: stefanie.brennholt@brennholt.de

Germanistik/Didaktik

**Brüggenthies, Ursula,**

privat: Graffeln 18, 33142 Büren-Wewelsburg,

☎: (0 29 55) 7 47 17,

dienstl.: H 5.142, ☎: (0 52 51) 60 – 29 21

Germanistik/Literaturdidaktik

**Claes, Oliver, Dr.,**

privat: Piepenturmweg 28, 33100 Paderborn,

☎: (0 52 51) 8 78 40 05, ✉: info@oliver-claes.de

Germanistik

**Diekmann, Iris,**

✉: sanftundsauber@compaserve.de

Germanistik/Didaktik

**von der Heyde, Hartmut, Dr. phil.,**

privat: Karlstr. 2b, 33129 Delbrück, ☎: (0 52 50) 5 09 87

Germanistik/  
Literaturwissenschaft**Hilligus, Annegret, Dr. phil.,**

privat: Immelmannstr. 72, 32756 Detmold,

☎: (0 52 31) 2 29 86, dienstl.: P 9.210, ☎: (0 52 51) 60 -36 61,

✉: plaz-hi@uni-paderborn.de

Allgemeine  
Literaturwissenschaft**Kurnap, Nicole,**

✉: nicole.kurnap@gmx.de

Ältere deutsche  
Literaturwissenschaft**Maier, Anne-Kathrin**

Germanistik/Didaktik

**Meier, Kathleen, staatl. geprüft. Logopädin,**

dienstl.: H 3.316: ☎: (0 52 51) 60 – 28 86

Germanistik/Sprecherziehung

**Menne, Mareike, Dr. phil.**Kulturwissenschaftliche  
Anthropologie**Moeller, Hans, Dr. phil., M.A.**

Germanistik/Theaterpraxis

**Pöhler-Regenbrecht, Andreas,**

privat: Theodorstr. 14, 33102 Paderborn,

☎: (0 52 51) 60 – 7 18 02, ✉: Poere@gmx.de

Germanistik/Sprachpraxis/  
Theaterpraxis

**Schmidt, Mirko**, M.A.,

privat: Rathenaustr. 50, 33102 Paderborn,

☎: (0 52 51) 64 08 73,

dienstl.: H 3.113, ☎: (0 52 51) 60 - 28 67

Neuere deutsche  
Literaturwissenschaft  
und Literaturdidaktik**Schwierjohann, Maria**,

privat: Adolf-Kolping-Str. 2, 33100 Paderborn,

☎: (0 52 51) 5 43 96 04

Germanistik

**Strack, Karsten**, M.A.,

privat: Riemekestr. 44a, 33102 Paderborn,

☎: (0 52 51) 87 01 46, ✉: karsten\_strack@gmx.de

Germanistik

**Verges**, Dr. med.

Germanistik/ Spracherziehung



## INSTITUT FÜR ROMANISTIK

### Professorinnen/Professoren/ Hochschuldozentinnen/Hochschuldozenten

**Arens, Arnold**, apl. Prof. Dr. phil., Akad. Oberrat,  
privat: Immenweg 5, 48283 Telgte, ☎: (0 25 04) 15 55,  
dienstl.: H 2.141, ☎: (0 52 51) 60 – 37 70 (28 85),  
✉: arens@zitmail.upb.de

Romanische Philologie

**Galster, Ingrid**, Universitätsprofessorin, Dr. phil.,  
privat: Franz-Stössl-Str. 10, 91804 Mörsheim,  
☎: (0 91 45) 63 43,  
dienstl.: H 3.232, ☎: (0 52 51) 60 - 28 89 (28 85)

Romanische  
Literaturwissenschaft

**Langenbacher-Liebgott, Jutta**,  
Universitätsprofessorin, Dr. phil.,  
privat: An der Burg 4, 33098 Paderborn, ☎: (0 52 51) 2 51 13,  
dienstl.: H 3.301, ☎: (0 52 51) 60 - 28 81 (28 85),  
✉: ll@uni-paderborn.de

Romanische Philologie  
mit dem Schwerpunkt  
Hispanistik

**Thomas, Johannes**, Universitätsprofessor, Dr. phil.,  
privat: Kauler Feld 4, 51429 Bergisch Gladbach,  
☎: (0 22 04) 7 24 19,  
dienstl.: H 3.307, ☎: (0 52 51) 60 - 28 83 (28 85),  
✉: thomas@fakkw.upb.de

Romanische Philologie  
Fachdidaktik Französisch

### Juniorprofessur

**Arnold, Rafael**, Juniorprofessor, Dr. phil., Wiss. Ass.,  
privat: Gierswall 20, 33102 Paderborn,  
dienstl.: H 3.201, ☎: (0 52 51) 60 - 30 94, ✉: ra@upb.de

Romanische  
Sprachwissenschaft

## Wissenschaftliche Mitarbeiterinnen/Mitarbeiter

- Hoffmann, Bomaud**, Maitrîse F.L.E., Maitrîse Etudes,  
Germaniques, Wiss. Ang., International Business Studies  
dienstl.: H 3.304, ☎: (0 52 51) 60 - 28 82, (IBS) Französisch  
✉: bomaudhoffmann@web.de
- Neu-Blotenberg, Patricia**, Dr. phil., Wiss. Ang., International Business Studies  
privat: ☎: (0 29 55) 74 67 07 (IBS) Französisch/Spanisch  
dienstl.: H 3.304, ☎: (0 52 51) 60 - 28 82,  
✉: patricia.neu.blotenberg@upb.de
- Reckermann, Ursula**, Dr. phil., Akad. Oberrätin, Romanistik  
privat: Steinheimer Weg 1, 33100 Paderborn,  
dienstl.: H 3.304, ☎: (0 52 51) 60 - 28 82
- Sánchez Llorente, Antonia**, Dr. Lektorin, Romanistik  
dienstl.: H 2.316, ☎: (0 52 51) 60 - 28 56,  
✉: asl@zitmail.upb.de
- Schlapbach, Edwige**, Maîtrise lic., CAPES, Romanistik  
1. Staatsexamen (D/F), Lektorin,  
privat: Torfstich 7, 59558 Lippstadt, ☎: (0 29 48) 10 05,  
dienstl.: H 2.330, ☎: (0 52 51) 60 - 28 62 (28 85)
- Thiem, Annegret**, Dr. phil., Wiss. Ang., Romanistik  
dienstl.: H 3.311, ☎: (0 52 51) 60 - 28 84,  
✉: thiem@zitmail.upb.de
- Wagner, Dorothea**, Dr. phil., Wiss. Ang., International Business Studies  
privat: Holsteiner Weg 50, 33102 Paderborn, (IBS) Spanisch  
☎: (0 52 51) 4 89 64, dienstl.: H 2.144, ☎: (0 52 51) 60 - 28 44,  
✉: Dorothea.Wagner@upb.de

## Lehrbeauftragte

**Escribano, David,**

✉: doowopl@t-online.de

Spanisch

**Gehler, Bianca,**

dienstl.: P 9.218, ☎: (0 52 51) 60 – 36 69,

✉: plaz-bg@uni-paderborn.de

Didaktik (Französisch)

**Lacouture, Josefina,**

✉: lacouturej@hotmail.com

International Business Studies  
IBS (Spanisch)

**Ludwig, Susana**

✉: susana.ludwig@e-minilab.de

International Business Studies  
IBS (Spanisch)

**Salazar-Heister, Isabel**

Spanisch

**Varela-Palmeiro, Maria,**

privat: ✉: vpalmeiro@yahoo.com

International Business Studies  
IBS (Spanisch)

**Vila Baleato, Manuel,**

✉: litovil@yahoo.com

International Business Studies  
IBS (Spanisch)

**Voß, Frauke,**

privat: ✉: frauke.voss@lbk.de

Didaktik (Spanisch)



## BETRIEBSEINHEIT SPRACHLEHRE (BESL)

### Lehrbeauftragte

<b>Ardu, Elenia,</b> privat: ☎: (0 52 51) 74 00 76, ✉: elenia.ardu@gmx.de	Italienisch
<b>Berglind, Lena,</b> privat: ☎: (0 52 51) 8 78 66 31, ✉: Lena.Berglind@web.de	Schwedisch
<b>Horn, Eberhard,</b> privat: Dietrich-Bonhoeffer-Str. 9, 59590 Geseke, ☎: (0 29 42) 57 45 96, ✉: horn-geseke@t-online.de	Bibelgriechisch
<b>Labib, Haisam</b> privat: ☎: (01 74) 3 02 56 97, ✉: semsem74@hotmail.com	Arabisch
<b>Leibold, Fabienne,</b> ✉: Fabienne@Leibold.fr	Französisch
<b>Lounkina, Sinaida,</b> privat: ☎: (0 52 51) 7 26 55	Russisch
<b>Martínez, Rafael Alberto,</b> ✉: ralphtam@web.de	Spanisch
<b>Özgentürk, Ramazan,</b> privat: Glienicker Weg 15 a, 33619 Bielefeld, ☎: (05 21) 10 49 93	Türkisch
<b>Poschen, Marie Luise,</b> ✉: ml.poschen@gmail.com	Niederländisch
<b>Pütter-Onoda, Masami,</b> privat: Bönninghausen 18, 59590 Geseke, ☎: (0 29 42) 21 03	Japanisch
<b>Riemer, Franz-Josef,</b> Studienrat a. D., privat: Höhenweg 30, 33142 Büren, ☎: (0 29 51) 27 93	Latein
<b>Schmitz, Albert,</b> Studienrat, privat: Friedlandweg 16, 33102 Paderborn, ☎: (0 52 51) 44 68, ✉: lrmgardSchmitz@t-online.de	Latein
<b>Straub, Martina,</b> privat: ☎: (0 29 55) 74 36 23, ✉: tina.straub@online.de	Italienisch

**Sun, Xiangwei,**

✉: sunx@zitmail.upb.de

Chinesisch

**Sunnus, Gabriel,**

privat: Alisostr. 17, 33106 Paderborn, ☎: (0 52 54) 6 66 47

Altgriechisch

**Vila-Baleato, Manuel,**

privat: ✉: vilabaleato@yahoo.es

Spanisch

**Vilabril, Germano Bernerdes,**

✉: germano@directbox.com

Portugiesisch

## INSTITUT FÜR MEDIENWISSENSCHAFT

### Professorinnen/Professoren/ Hochschuldozentinnen/Hochschuldozenten

**Becker, Barbara**, Universitätsprofessorin., Dr. phil.,  
dienstl.: E 2.161, ☎: (0 52 51) 60 - 32 82,  
✉: bbecker@uni-paderborn.de

Medienwissenschaft  
(gesellschaftliche und  
historische Bezüge)

**Brauerhoch, Annette**, Universitätsprofessorin, Dr. rer. soc.,  
dienstl.: E 2.360, ☎: (0 52 51) 60 - 32 85,  
✉: ab676@upb.de

Film- und Fernsehwissenschaft  
(Geschichte, Theorie und Äs-  
thetik des Films und audiovisu-  
eller Medien im intermedialen  
Kontext)

**Lemke, Inga**, Universitätsprofessorin, Dr. phil.,  
privat: Kamp 36, 33098 Paderborn, ☎: (02 28) 2 61 85 66,  
dienstl.: S 2.113 ☎: (0 52 51) 60 - 34 75 (29 83),  
✉: Inga.Lemke@zitmail.upb.de

Kunst und Neue Medien

**Meister, Dorothee**, Universitätsprofessorin, Dr. phil.,  
dienstl.: E 2.108, ☎: (0 52 51) 60 - 37 23,  
✉: dm@upb.de

Medienpädagogik mit einem  
Schwerpunkt bei der empiri-  
schen Medienforschung

**Winkler, Hartmut**, Universitätsprofessor, Dr. phil.,  
dienstl.: E 2.357, ☎: (0 52 51) 60 - 32 80,  
✉: winkler@uni-paderborn.de

Medienwissenschaft  
(Medientheorie, -kultur)

### Wissenschaftliche Mitarbeiterinnen/Mitarbeiter

**Adelmann, Ralf**, Dr. phil., Wiss. Ang.,  
dienstl.: E 2.351, ☎: (0 52 51) 60 - 32 79, ✉: adelmann@upb.de

Medienwissenschaft

**Hartmann, Doreen**, Wiss. Ang.,  
dienstl.: S 0.109, ☎: (0 52 51) 60 - 35 69,  
✉: doreen@zitmail.upb.de

Kunst und Neue Medien

**Lorey, Don Cecil**, Wiss. Ang.,  
dienstl.: E 2.164, ☎: (0 52 51) 60 - 32 89,  
✉: lorey@zitmail.upb.de

Film- und  
Fernsehwissenschaft

**Nolte, Andrea**, M.A., Wiss. Ang.,  
dienstl.: E 2.351, ☎: (0 52 51) 60 - 32 79,  
✉: nolte@uni-paderborn.de

Medienwissenschaft



**Wehner, Josef**, Dr. phil., Wiss. Ang.,  
dienstl.: E 2.167, ☎: (0 52 51) 60 - 32 87, ✉: wehner@upb.de

Medienwissenschaften

**Zechner, Anke**, M.A., Wiss. Ang.,  
dienstl.: E 2.159, ☎: (0 52 51) 60 - 32 86,  
✉: zechner@zitmail.upb.de

Film- und Fernseh-  
wissenschaft

## INSTITUT FÜR KUNST / MUSIK / TEXTIL

### Professorinnen/Professoren

- \*Allroggen, Gerhard**, Universitätsprofessor, Dr. phil. habil., Musikwissenschaft  
 privat: Koppel 7, 20099 Hamburg, ☎: (0 40) 63 64 92 30,  
 ✉: g.allroggen@web.de
- Bauer, Gerd**, Universitätsprofessor, Dr. phil., Kunstgeschichte  
 privat: Theresienstr. 17, 33102 Paderborn, ☎: (0 52 51) 52 81 23,  
 dienstl.: S 2.104, ☎: (0 52 51) 60 - 2980 (29 83)
- Beder, Jutta**, Universitätsprofessorin, Dr. phil., Textilgestaltung  
 privat: Höhenstr. 34, 33098 Paderborn,  
 dienstl.: H 7.242, ☎: (0 52 51) 60 - 29 59,  
 ✉: Jutta.Beder@upb.de
- \*Dopheide, Bernhard**, apl. Prof., Dr. phil., Akad. Oberrat, Musik und Didaktik der Musik  
 privat: Clarholzer Str. 2, 59302 Oelde, ☎: (0 52 45) 56 71
- \*Ehmer, Hermann K.**, Universitätsprofessor, Kunst und ihre Didaktik  
 privat: Ringeler Str. 174, 49525 Lengerich, ☎: (0 54 84) 17 06
- \*Fischer, Wilfried**, Universitätsprofessor, Dr. phil., Musik und Didaktik der Musik
- \*Forchert, Arno**, Universitätsprofessor, Dr. phil., Musikwissenschaft  
 privat: Am Eichenpohl 21, 32760 Detmold,  
 ☎: (0 52 31) 5 89 25, Fax: (0 52 31) 57 05 27
- Gembris, Heiner**, Universitätsprofessor, Dr. phil., Empirische Musikpädagogik,  
 dienstl.: H 8.140, ☎: (0 52 51) 60 - 29 64 (29 71) Musikpäd. Psychologie  
 und IBFF, ☎: (0 52 51) 60 - 52 13, ✉: heiner.gembris@upb.de
- Grotjahn, Rebecca**, Universitätsprofessorin, Dr. phil., Musikwissenschaft  
 privat: Bruchstr. 31, 32756 Detmold, ☎: 01 79/4 66 15 71,  
 dienstl.: Musikwissenschaftliches Seminar  
 ☎: (0 52 31) 97 56 69, ✉: grotjahn@zitmail.uni-paderborn.de
- \*Kämpf-Jansen, Helga**, Universitätsprofessorin, Dr. phil., Kunst und ihre Didaktik  
 dienstl.: S 0.108, ✉: HK-Jansen@t-online.de
- Keil, Werner**, Universitätsprofessor, Dr. phil. habil., Musikwissenschaft  
 privat: Friedrich-Pieper-Str. 16, 32760 Detmold,  
 ☎: (0 52 31) 94 44 64,  
 dienstl.: Musikwissenschaftliches Seminar, 32756 Detmold,  
 ☎: (0 52 31) 97 56 60, ✉: keil@muwi.upb.de

\* emeritiert oder pensioniert

- \*Keyenburg, Hermann-Josef**, Universitätsprofessor,  
privat: Schwarzenbergstr. 25, 45472 Mühlheim/Ruhr,  
☎ (02 08) 49 69 93, ✉: keyenburg@gmx.de  
Kunst und ihre Didaktik
- Kolhoff-Kahl, Iris**, Universitätsprofessorin, Dr. päd.,  
privat: 1. Krummestr. 46/47, 38300 Wolfenbüttel,  
2. Benhauser Str. 56, 33100 Paderborn,  
dienstl.: H 7.147, ☎: (0 52 51) 60 - 29 56 (29 83),  
✉: i.kolhoff-kahl@gmx.de  
Textilgestaltung  
und ihre Didaktik
- \*Krawinkel, Hubert**, Universitätsprofessor, Dipl.-Ing.,  
privat: Kilianstr. 20, 33098 Paderborn, ☎: (0 52 51) 1 23 80  
Architektur/  
Umweltgestaltung
- Krettenauer, Thomas**, Universitätsprofessor, Dr. phil. M.A.,  
privat: Thunemeiershof 37, 33102 Paderborn,  
☎: (0 52 51) 3 51 24, ✉: dkret2@t-online.de,  
dienstl.: H 8.147, ☎: (0 52 51) 60 - 29 67 (29 71),  
✉: krettena@zitmail.uni-paderborn.de  
Musik und Didaktik  
der Musik
- Laubenthal, Annegrit**, Universitätsprofessorin, Dr. phil. habil.,  
privat: ☎: (0 52 22) 1 69 11,  
dienstl.: Musikwissenschaftliches Seminar, 32756 Detmold,  
☎: (0 52 31) 97 56 70, ✉: Laubenthal@muwi.upb.de  
Musikwissenschaft
- Lemke, Inga**, Universitätsprofessorin, Dr. phil.,  
privat: Kamp 36, 33098 Paderborn, ☎: (02 28) 2 61 85 66,  
dienstl.: S 2.113 ☎: (0 52 51) 60 - 34 75 (29 83),  
✉: Inga.Lemke@upb.de  
Kunst und Neue Medien
- \*Niederau, Hans**, Universitätsprofessor, Dr. phil.  
Musik und Didaktik der Musik
- \*Rappmann-Weber, Christel**, Stud.-Professorin  
Textilgestaltung  
und ihre Didaktik
- Reese-Heim, Dorothea**, Universitätsprofessorin,  
privat: Kilianstr. 20, 33098 Paderborn, ☎: (01 72) 8 34 11 02,  
dienstl.: S 4.104, ☎: (0 52 51) 60 - 29 87 (29 83),  
✉: reeseheim@uni-paderborn.de  
Textilgestaltung
- \*Schrader, Walter**, Universitätsprofessor, Dr. phil.  
privat: Dietrich-Bonhoeffer-Str. 22, 33102 Paderborn,  
☎: (0 52 51) 3 39 43  
Kunst und ihre Didaktik

\* emeritiert oder pensioniert



**Seng, Eva-Maria, Universitätsprofessorin, Dr. M. A.**  
 dienstl.: W 1.211  
 ☎: (0 52 51) 54 88  
 ✉: em-seng@mail.upb.de

Materielles und Immaterielles  
 Kulturerbe  
 (UNESCO)

**\*Stamm, Marita, Stud.-Professorin**

Textilgestaltung  
 und ihre Didaktik

**Ströter-Bender, Jutta, Universitätsprofessorin, Dr. phil.,**  
 dienstl.: S 3.100, ☎: (0 52 51) 60 - 29 86 (29 83),  
 ✉: jutta.stroeter.bender@upb.de

Kunst und ihre Didaktik

## Privatdozenten

**Arndt, Jürgen, PD Dr. phil., Oberass.,**  
 privat: Exterstr. 23, 32756 Detmold, ☎: (0 52 31) 93 32 12,  
 dienstl.: Musikwissenschaftliches Seminar,  
 ☎: (0 52 31) 97 56 62, ✉: arndt@muwi.upb.de

Musikwissenschaft

## Honorarprofessoren

**Niemann, Otto, Prof., Dipl.-Ing., Akad. Rat,**  
 privat: Ahornweg 17, 33829 Borgholzhausen-Barnhausen,  
 ☎: (0 54 25) 58 85,  
 dienstl.: S 5.103, ☎: (0 52 51) 60 - 29 88 (29 83),  
 ✉: Otto.Niemann@upb.de

Textilgestaltung  
 und ihre Didaktik

**Veit, Joachim, Prof. Dr. phil.,**  
 dienstl.: Musikwissenschaftliches Seminar,  
 Detmold/Paderborn, 32756 Detmold, ☎: (0 52 31) 9 75 - 6 63,  
 ✉: jveit@zitmail.uni-paderborn.de

Musikwissenschaft

## Professorenvertretung

**Autsch, Sabiene, Dr. phil.,**  
 privat: Dr.-Ernst-Str. 14, 57074 Siegen,  
 dienstl.: S 2.110, ☎: (0 52 51) 60 - 29 85,  
 ✉: Sabiene.Autsch@zitmail.upb.de

Kunst und ihre Didaktik

**Hornäk, Sara, Dr. phil.,**  
 privat: Viersener Str. 29, 40549 Düsseldorf,  
 dienstl.: S 1.101, ☎: (0 52 51) 60 - 29 79,

Kunst und ihre Didaktik

## Wissenschaftliche bzw. Künstlerische Mitarbeiterinnen/Mitarbeiter

- Ahlers, Michael**, Wiss. Ang., Musikwissenschaft  
 privat: Steenwisch 20, 22527 Hamburg, ☎: (01 77) 3 73 12 44,  
 dienstl.: H 8.143, ☎: (0 52 51) 60 – 29 65,  
 ✉: mahlers@zitmail.uni-paderborn.de
- Hartmann, Doreen**, Kunst und Neue Medien  
 dienstl.: S 0.109, ☎: (05251) 60 – 35 69,  
 ✉: doreen@zitmail.uni-paderborn.de
- Keönch, Marton**, Künstlerischer Ang., Musik und Didaktik der Musik  
 dienstl.: H 8.225, ☎: (0 52 51) 60 - 29 71
- Malaka, Ruth**, Lehrerin, Textilgestaltung und ihre Didaktik  
 dienstl.: H 7.147, ☎: (0 52 51) 60 – 29 56,  
 ✉: malaka@zitmail.upb.de
- \*Pfannschmidt, Beate**, Akad. Oberrätin, Textilgestaltung und ihre Didaktik
- Schiel, Steffen**, Dipl.-Musikpädagoge, Wiss. Ang., Musik und Didaktik der Musik  
 privat: Am Abdinghof 32, 33098 Paderborn,  
 ☎: (0 52 51) 8 78 55 72, dienstl.: H 8.145, ☎: (0 52 51) 60 - 29 66,  
 ✉: steffen.schiel@upb.de
- Weber, Bernhard**, Dr. paed., Studienrat i.H., Musik und Didaktik der Musik  
 privat: ☎: (0 76 31), 79 31 92,  
 dienstlich: H 7.246, ☎: (0 52 51) 60 – 29 60,  
 ✉: bernhard.weber@upb.de
- Wiegelmann-Bals, Annette**, Lehrerin, Kunst und Didaktik  
 dienstlich: S 2.112, ☎: (0 52 51) 60 – 43 78,  
 ✉: wiegelm@zitmail.upb.de
- Wiemann, Eckhard**, Lehrkraft für besondere Aufgaben, Klavier  
 an der Hochschule für Musik Detmold,  
 privat: ☎: (0 52 52) 5 29 95, Fax: (0 52 52) 93 68 16,  
 dienstl.: H 8.135, ☎: (0 52 51) 60 - 29 62 (29 71),  
 ✉: wiemann@zitmail.uni-paderborn.de
- Wüller, Kerstin-Maria**, Lehrkraft für besondere Aufgaben, Gesang  
 an der Hochschule für Musik Detmold,  
 dienstl.: H 8.240, ☎: (0 52 51) 60 - 34 93 (29 71),  
 ✉: kwueller@zitmail.upb.de

\* emeritiert oder pensioniert

## FACH GEOGRAPHIE

### Professorinnen/Professoren/ Hochschuldozentinnen/Hochschuldozenten

**\*Barth, Hans-Karl**, Universitätsprofessor, Dr. rer. nat.,  
privat: Hohefeld 6, 33100 Paderborn Dahl, ☎: (0 52 93) 10 97,  
dienstl.: N 4.305, ☎: (0 52 51) 60 - 23 64 (23 65),  
✉: abart1@hrz.uni-paderborn.de

Physische Geographie  
mit dem Schwerpunkt  
Geoökologie

**\*Düsterloh, Diethelm**, Universitätsprofessor, Dr. phil.,  
dienstl.: N 4.113, ☎: (0 52 51) 60 - 23 83 (23 84)

Geographie und ihre Didaktik,  
Schwerpunkt: Wirtschafts-  
und Sozialgeographie

**\*Fuchs, Gerhard**, Universitätsprofessor, Dr. phil.,  
privat: ☎/Fax: (0 71 71) 4 90 90,  
dienstl.: ☎: (0 52 51) 60 -

Geographie und ihre  
Didaktik, Schwerpunkt:  
Regionale Geographie

**\*Hofmann, Manfred**, Universitätsprofessor, Dr. rer. nat.,  
privat: von-Moltke-Str. 2, 33102 Paderborn,  
☎: (0 52 51) 40 87 00,  
dienstl.: N 4.107, ☎: (0 52 51) 60 - 23 81 (23 84)

Physische Geographie  
und Didaktik der Geographie

**\*Schlegel, Walter**, Universitätsprofessor, Dr. phil.,  
privat: Nikolaus-Groß-Str. 11, 33106 Paderborn-Elsen,  
☎: (0 52 54) 59 76

Geographie und ihre Didaktik

**Steinecke, Albrecht**, Universitätsprofessor, Dr. phil.,  
privat: Peter-Hille-Weg 2a, 33098 Paderborn,  
☎: (01 72) 6 53 51 19,  
dienstl.: N 4.104, ☎: (0 52 51) 60 - 23 80 (23 84), Fax: 42 14,  
✉: albrecht.steinecke@uni-paderborn.de

Wirtschafts- und  
Fremdenverkehrsgeographie

### Professorenvertretungen

**Standl, Harald**, Dr. phil.,  
privat: Bühling 18a, 95500 Heinersreuth, ☎: (09 21) 4 28 83,  
dienstl.: N 4.305, ☎: (0 52 51) 60 -  
✉: harald.standl@upb.de

Geographie

\* emeritiert oder pensioniert



## Wissenschaftliche Mitarbeiterinnen/Mitarbeiter

**Nikitin, Vjatscheslav**, M.A., Wiss. Ang.,  
dienstl.: N 4.113, ☎: (0 52 51) 60 – 23 86,  
✉: vnikitin@zitmail.upb.de

Wirtschafts- und Fremden-  
verkehrsgeographie

**Römhild, Georg**, Dr. phil., M. A., Akad. Oberrat,  
privat: Sebastianstr. 8, 33178 Borchon-Dörenhagen,  
dienstl.: N 4.110, ☎: (0 52 51) 60 - 23 82 (23 84),  
✉: roemhild@zitmail.upb.de

Geographie  
und ihre Didaktik

## FAKULTÄT FÜR WIRTSCHAFTSWISSENSCHAFTEN

### Professorinnen/Professoren/ Hochschuldozentinnen/Hochschuldozenten

- \*Bartels, Norbert**, Universitätsprofessor, Dipl.-Hdl.,  
privat: Alfener Kirchweg 4, 33178 Borchon,  
☎: (0 52 51) 3 82 66  
BWL  
Kostenrechnung
- Barton, Dirk-Michael**, Universitätsprofessor, Dr. jur.,  
privat: Am Brunnen 15, 53343 Wachtberg-Oberbachem,  
☎: (02 28) 34 09 63, ✉: barto-schreiber@web.de,  
dienstl.: E 5.107, ☎: (0 52 51) 60 - 20 69 (30 74),  
✉: Dirk-Michael\_Barton@notes.uni-paderborn.de  
WIWI 21  
Privat-, Wirtschafts-  
und Medienrecht
- Betz, Stefan**,  
Universitätsprofessor, Dr. rer. pol., Dipl.-Kfm.,  
dienstl.: H 5.313, ☎: (0 52 51) 60 - 53 62,  
Fax: (0 52 51) 60 - 35 11, ✉: Karina\_Machuletz@notes.upb.de  
BWL 7  
Produktionsmanagement und  
Controlling
- Böhler, Wilfried**,  
Universitätsprofessor, Dr. oec., lic. oec.,  
privat: Kirchborchener Str. 72, 33178 Borchon,  
☎: (0 52 93) 93 03 93,  
dienstl.: H 7.209, ☎: (0 52 51) 60 - 31 93 (20 81),  
✉: wboehler@notes.uni-paderborn.de  
WIWI 41  
Englisch für Wirtschafts-  
wissenschaften
- Dangelmaier, Wilhelm**, Universitätsprofessor, Dr. Ing. habil.,  
privat: Pappelallee 23, 33106 Paderborn-Sande,  
☎: (0 52 54) 6 98 91,  
dienstl.: F 1.307, ☎: (0 52 51) 60 - 64 85 (64 84),  
✉: whd@hni.uni-paderborn.de  
WINFO 3  
Computer Integrated  
Manufacturing
- \*Dietrich, Gerhard**, Universitätsprofessor, Dr. jur.,  
privat: Am Felskamp 5, 33014 Bad Driburg-Neuenheerse,  
☎: (0 52 59) 7 41  
WIWI  
Privat-, Wirtschafts-  
und Steuerrecht
- \*Dobias, Peter**,  
Universitätsprofessor, Dr. rer. pol., Dipl.-Volksw.,  
privat: von-Bodelschwingh-Straße 29, 33175 Bad Lippspringe  
VWL 3  
Volkswirtschaftspolitik
- Eggert, Andreas**,  
Universitätsprofessor, Dr. rer. pol., Dipl.-Wirt.-Ing.,  
dienstl.: C 3.326, ☎: (0 52 51) 60 - 20 84,  
Fax: (0 52 51) 60 - 34 33, ✉: marketing@notes.upb.de  
BWL 1  
Betriebswirtschaftslehre  
insbes. Marketing

\* emeritiert oder pensioniert

- Eggert, Wolfgang**, Universitätsprofessor, Dr.,  
dienstl.: C 5.218, ☎: (0 52 51) 60 – 50 02,  
✉: Wolfgang.Eggert@uni-paderborn.de
- Fischer, Joachim**, Universitätsprofessor, Dr. rer. pol.,  
privat: Augustinusstr. 3, 33129 Delbrück,  
dienstl.: E 0.104, ☎: (0 52 51) 60 - 32 57 (32 56),  
✉: jfischer@notes.uni-paderborn.de
- Gilroy, Bernard Michael**,  
Universitätsprofessor, Dr. oec., Dipl.-Volksw.,  
privat: Zur alten Buche 11, 33181 Wünnenberg-Helmern,  
☎: (0 29 57) 3 11,  
dienstl.: H 7.217, ☎: (0 52 51) 60 - 38 46 (29 61), Fax: 37 31,  
✉: mgilroy@notes.uni-paderborn.de
- \*Gollers, Rolf, Universitätsprofessor**, Dr. rer. pol., Dipl.-Kfm.,  
privat: Dr. Wolf-Straße 10, 33165 Lichtenau, ☎: (0 52 95) 5 62,  
dienstl.: C 4.322, ☎: (0 52 51) 60 - 32 18 (21 01),  
✉: rgollers@notes.uni-paderborn.de
- \*Gräfer, Horst, Universitätsprofessor**, Dr. rer. pol., Dipl.-Kfm.,  
privat: 1. August-Niemöller-Weg 2, 33332 Gütersloh,  
☎: (0 52 41) 4 87 99 u. 2. Warburger Str. 41, 33098 Paderborn,  
dienstl.: H 5.322, ☎: (0 52 51) 60 – 29 32 (21 01),  
✉: hgraefer@notes.uni-paderborn.de
- Gries, Thomas, Universitätsprofessor**, Dr. rer. pol.,  
privat: Salzstr. 8, 33178 Borchten-Etteln, ☎: (0 52 92) 93 00 45,  
dienstl.: C 5.322, ☎: (0 52 51) 60 - 21 13 (21 14),  
✉: thomas.gries@notes.uni-paderborn.de
- \*Harff, Paul, Universitätsprofessor**, Dr. rer. pol.,  
privat: Im Schürenbusch 1, 32683 Barntrop,  
☎: (0 52 63) 24 09
- Hellingrath, Bernd, Universitätsprofessor**, Dr.-Ing.,  
dienstl.: C 3.339, ☎: (0 52 51) 60 – 20 80,  
✉: Bernd.Hellingrath@notes.upb.de
- \*Herold, Werner**,  
Universitätsprofessor, Dr. et Lic. rer. pol., Dipl.-Ing.,  
privat: Berliner Ring 39, 33100 Paderborn, ☎: (0 52 51) 5 73 35,  
✉: werner.herold@notes.uni-paderborn.de

\* emeritiert oder pensioniert



- \*Kaiser, Franz-Josef**, Universitätsprofessor, Dr. phil.,  
privat: Karl-Severing-Str. 1, 33106 Paderborn,  
☎: (0 52 54) 6 55 44, Fax: (0 52 54) 64 71 55,  
dienstl.: N 5.119, ☎: (0 52 51) 60 - 37 79,  
✉: fkaiser@notes.uni-paderborn.de
- WIWI  
Wirtschaftspädagogik
- \*Kleibohm, Klaus**,  
Universitätsprofessor, Dr. phil., Dipl.-Math.,  
privat: Paderbruch 14, 33102 Paderborn, ☎: (0 52 51) 3 54 33,  
dienstl.: E 0.126, ☎: (0 52 51) 60 - 32 52 (37 22),  
✉: kkleiboh@notes.uni-paderborn.de
- WIWI  
Mathematik,  
Operations Research
- Kraft, Manfred**,  
apl. Prof., Dr. rer. pol., Dipl.-Math., Akad. Direktor,  
privat: ☎: (0 52 51) 5 78 49,  
dienstl.: C 5.301, ☎: (0 52 51) 60 - 21 18 (20 92),  
✉: mkraft@notes.uni-paderborn.de
- STAT 01  
Ökonometrie, Statistik
- Kremer, H.-Hugo**,  
Universitätsprofessor, Dr. rer. pol., Dipl.-Hdl.,  
dienstl.: E 5.301, ☎: (0 52 51) 60 - 33 62,  
✉: hkremer@notes.uni-paderborn.de
- WIWI 02  
Wirtschaftspädagogik,  
insb. Mediendidaktik und  
Weiterbildung
- Krimphove, Dieter**, Universitätsprofessor, Dr. jur.,  
privat: Ringoldgasse 3, 48143 Münster,  
dienstl.: E 5.309, ☎: (0 52 51) 60 - 20 66 (30 74),  
✉: dieter\_krimphove@notes.uni-paderborn.de
- WIWI 22  
Wirtschaftsrecht,  
Europäisches  
Wirtschaftsrecht
- \*Liepmann, Peter**,  
apl. Prof., Dr. rer. pol., Dipl.-Volksw., Akad. Oberrat,  
dienstl.: C 3.341, ☎: (0 52 51) 60 - 20 79 (38 23),  
✉: peter\_liepman@notes.uni-paderborn.de
- VWL 2  
Wettbewerbspolitik,  
Regional- und  
Ressourcenökonomik
- \*Lohmeier, Fritz**,  
Universitätsprofessor, Dr. rer. pol., Dipl.-Volksw.,  
privat: Lohmeierweg 9, 32760 Detmold, ☎: (0 52 31) 8 80 10
- BWL  
Marktverhalten,  
Marktpolitik
- Nastansky, Ludwig**,  
Universitätsprofessor, Dr. rer. oec., Dipl.-Kfm.,  
dienstl.: E 5.133, ☎: (0 52 51) 60 - 33 74 (33 68),  
✉: ludwig.nastansky@notes.uni-paderborn.de
- WINFO 2  
Informationsmanagement  
und Office-Systeme

\* emeritiert oder pensioniert

**\*Nissen, Hans-Peter,**

Universitätsprofessor, Dr. rer. pol., Dipl.-Volksw.,  
 privat: Hohefeld 12, 33100 Paderborn-Dahl, ☎: (0 52 93) 10 22,  
 dienstl.: H 7.201, ☎: (0 52 51) 60 - 31 42 (21 10, 30 97),  
 ✉: hnissen@notes.upb.de

VWL 4  
 Entwicklungsökonomik

**\*Pullig, Karl-Klaus,**

Universitätsprofessor, Dr. rer. pol., Dipl.-Volksw.,  
 privat: Gleseker Str. 9, 33098 Paderborn, ☎: (0 52 51) 6 24 70,  
 dienstl.: C 3.304, ☎: (0 52 51) 60 - 20 92,  
 ✉: kpullig@notes.uni-paderborn.de

BWL 6  
 Personal- und  
 Organisationsentwicklung

**\*Rahmann, Bernd,**

Universitätsprofessor, Dr. rer. pol., Dipl.-Volksw.,  
 privat: Horner Hellweg 58, 33100 Paderborn-Neuenbeken,  
 ☎: (0 52 52) 48 54,  
 dienstl.: C 5.307, ☎: (0 52 51) 60 - 21 20 (21 17),  
 ✉: brahmann@notes.uni-paderborn.de

VWL 1  
 Finanzwissenschaft

**Reiß, Winfried,**

Universitätsprofessor, Dr. rer. pol., Dipl.-Math.,  
 privat: Grabbestr. 9, 33098 Paderborn, ☎: (0 52 51) 6 48 67,  
 dienstl.: C 5.201, ☎: (0 52 51) 60 - 21 22 (38 23),  
 ✉: wreiss@notes.uni-paderborn.de

VWL 8  
 Mikrotheorie

**\*Rosenberg, Otto,** Universitätsprofessor, Dr. rer. pol.,

privat: Hahnenberg 1, 33100 Paderborn-Dahl,  
 ☎: (0 52 93) 6 01,  
 dienstl.: C 4.326, ☎: (0 52 51) 60 - 21 00 (53 62), Fax: 60 - 35 11,  
 ✉: rosenberg@uni-paderborn.de

Produktionswirtschaft

**Rosenthal, Klaus,**

Universitätsprofessor, Dr. rer. oec., Dipl.-Ök.,  
 dienstl.: C 3.331, ☎: (0 52 51) 60 - 20 83 (20 81), Fax: 60 - 34 29,  
 ✉: krosenth@notes.uni-paderborn.de

BWL 4  
 Marketing

**\*Sander, Klaus,** Universitätsprofessor,

privat: Ernst-Reuter-Str. 14, 33104 Paderborn-Schloß Neuhaus,  
 ☎: (0 52 54) 8 54 98

WIWI  
 Privat-, Wirtschafts-  
 und Steuerrecht

\* emeritiert oder pensioniert

**Schiller, Bettina,**

Universitätsprofessorin, Dr. rer. pol., Dipl.-Kff.,  
 privat: An der Kreuzheck 14 a, 60529 Frankfurt/Main,  
 ☎: (0 69) 35 69 35,  
 dienstl.: H 5.304, ☎: (0 52 51) 60 – 29 26 (29 27),  
 ✉: bschille@notes.uni-paderborn.de,  
<http://wiwi.upb.de/bwl3>

BWL 3  
 Finanzwirtschaft und  
 Bankbetriebslehre

**\*Schmidt, Karl-Heinz,**

Universitätsprofessor, Dr. rer. pol., Dipl.-Volksw.,  
 ✉: Karl\_Schmidt@notes.uni-paderborn.de

VWL 5  
 Sozialpolitik

**Schneider, Martin,** Universitätsprofessor Dr. rer. pol.,  
 dienstl.: C 4.304, ☎: (0 52 51) 60 – 29 29 (29 30),  
 ✉: martin.schneider@notes.upb.de

BWL 2  
 Personalwirtschaft

**\*Skala, Heinz-J.,**

Universitätsprofessor, Dr. rer. pol., Ing., Dipl.-Kfm.

WIWI 32  
 Statistik, Entscheidungstheorie

**Sloane, Peter F. E.,**

Universitätsprofessor, Dr. rer. pol., Dipl.-Hdl.,  
 dienstl.: N 4.341, ☎: (0 52 51) 60 – 23 72,  
 ✉: psloane@notes.uni-paderborn.de

WIWI 11  
 Wirtschaftspädagogik

**Suhl, Leena,** Universitätsprofessorin, Dr. rer. nat., Dipl.-Ing.,  
 dienstl.: N 4.147, ☎: (0 52 51) 60 - 52 46 (52 45),  
 ✉: suhl@upb.de

WINFO 4  
 Decision Support &  
 Operations Research Labor

**Sureth, Caren,** Universitätsprofessorin, Dr. rer. pol., Dipl.-Kff.,  
 privat: Paschenburg 7, 32805 Horn-Bad Meinberg,  
 ☎: (0 52 34) 6 97 92, Fax: 6 98 93,  
 dienstl.: H 5.335, ☎: (0 52 51) 60 – 53 11 (53 10),  
 ✉: csureth@notes.uni-paderborn.de

BWL 12  
 Betriebswirtschaftslehre  
 insbesondere Betriebswirt-  
 schaftliche Steuerlehre

**\*Vogt, Klaus-Dieter,** Universitätsprofessor, Dr. rer. nat.,  
 privat: Am Paulshof 8, 53127 Bonn 1, ☎: (02 28) 28 53 95

WIWI  
 Mathematik für Wirtschafts-  
 wissenschaften, Wirtschafts-  
 und Sozialgeographie

**\*\*Weber, Wolfgang,** Universitätsprofessor,  
 Dr. rer. pol. habil., Dr. Dr. h.c., Dipl.-Kfm.,  
 privat: Scherfeder Str. 54, 33100 Paderborn,  
 dienstl.: C 4.309, ☎: (0 52 51) 60 - 29 30,  
 ✉: wwbeber@notes.uni-paderborn.de

BWL 2  
 Personalwirtschaft

\* emeritiert oder pensioniert

\*\* beurlaubt oder freigestellt für ein Forschungs- oder Praxisfreisemester



**\*Weeser-Krell, Lothar M.**, Universitätsprofessor,  
Dr. univ. rer. oec., Dr. sc. hum., Ph. D., Dipl.-Volksw.,  
privat: Herbramer Weg 9, 33100 Paderborn,  
☎: (0 52 51) 6 33 30, Fax: (0 52 51) 6 61 90,  
mobil: 01 71/2 87 82 31, ✉: lotharwk@hotmail.de

BWL  
Betriebswirtschaftslehre,  
insbesondere Marketing  
und Verbraucherpolitik

**Werner, Thomas**,  
Universitätsprofessor, Dr. rer. pol., Dipl. Kfm.,  
privat: Roeinghstr. 72, 33102 Paderborn, ☎: (0 52 51) 31 05 36,  
dienstl.: H 5.301, ☎: (0 52 51) 60 – 29 25 (29 13),  
✉: twerner@notes.uni-paderborn.de

BWL 11  
Internes und externes  
Rechnungswesen

**\*Zabel, Hans-Henning**,  
Universitätsprofessor, Dr. rer. pol., Dipl.-Volksw.,  
privat: Sattyweg 34, 33100 Paderborn, ☎: (0 52 51) 5 62 66

WIWI, Volks- und  
Betriebswirtschaftslehre  
für Ingenieure

## Juniorprofessur

**Kliewer, Natalia**, Dr., Wiss. Ang.,  
dienstl.: N 4.131, ☎: (0 52 51) 60 - 52 38,  
✉: kliewer@upb.de

WINFO 4  
Decision Support &  
Operations Research Labor

## Professorenvertretung

**Pirchegger, Barbara**, Juniorprofessorin, Dr. rer. soc. oec.,  
dienstl.: H 5.123, ☎: (0 52 51) 60 – 29 14 (29 13),  
✉: Barbara.Pirchegger@notes.upb.de

BWL 10  
Externe Rechnungslegung

\* emeritiert oder pensioniert

## Honorarprofessoren

**Gronemeyer, Steffen**, Prof. Dr. jur., RA u. N,  
privat: An der Jordanquelle 10, 33175 Bad Lippspringe,  
☎: (0 52 52) 64 65, dienstl.: Alte Brauerei 1-3,  
33098 Paderborn, ☎: (0 52 51) 7 73 50

WIWI 2  
Privat-, Wirtschafts-  
und Steuerrecht

**Kürpick, Heinrich**, Prof., Dr. rer. pol., Dipl.-Kfm.,  
privat: Münsterstr. 78, 33106 Paderborn-Sande,  
☎: (0 52 54) 59 66, ✉: profdrh.kuerpick@t-online.de

BWL 2  
Personalwirtschaft

**Ohlendorf, Ralf**, Dr. med.,  
privat: In der Steinbreite 9, 32760 Detmold,  
☎: (01 71) 6 02 22 70,  
✉: dr.ohlendorf@arbeitsmedizin-Lippe.de

BWL 7  
Produktionswirtschaft

**Seidensticker, Walter**, Dr. jur. utr.,  
Vorsitzender Richter am Bundesarbeitsgericht,  
privat: Pohlweg 54, 33098 Paderborn, ☎: (0 52 51) 6 28 65

WIWI 2  
Privat-, Wirtschafts-  
und Steuerrecht

## Privatdozentinnen/Privatdozenten

**Jungblut, Stefan**, PD Dr. rer. pol.,  
dienstl.: C 5.319, ☎: (0 52 51) 60 – 21 12 (21 14),  
✉: stefan.jungblut@notes.upb.de

VWL 7  
Makrotheorie  
Internationale Wachstums-  
und Konjunkturtheorie

**Kazmierski, Ulrich**, Prof. Dr. habil.

Volkswirtschaftspolitik

**Landes, Thomas**, PD, Dr. rer. nat., Dipl.-Math.,  
privat: Billiger Str. 96 a, 53879 Euskirchen,  
☎: (0 22 51) 7 60 40

WIWI 32  
Statistik,  
Entscheidungstheorie

## Wissenschaftliche Mitarbeiterinnen/Mitarbeiter

**Aufenanger**, Dipl.-Wirt.-Inf., Wiss. Ang.,  
dienstl.: F 1.129, ☎: (0 52 51) 60 – 64 62,  
✉: Aufenanger@hni.upb.de

WINFO 3  
Computer Integrated  
Manufacturing

**Brandes, Wolfgang**, Dr. rer. pol., Dipl.-Volksw., Wiss. Ang.,  
privat: ☎: (0 52 54) 6 56 19,  
dienstl.: H 7.204, ☎: (0 52 51) 60 - 28 38 (29 61),  
✉: wbrandes@notes.upb.de

VWL 6  
Makrotheorie, Internationale  
Wirtschaftsbeziehungen  
Arbeitsökonomik

**Brandt, Christian**, Dipl.-Wirt.-Inf., Wiss. Ang.,  
dienstl.: E 0.117, ☎: (0 52 51) 60 – 32 70,  
✉: Christian.Brandt@notes.uni-paderbon.de

WINFO 1  
Betriebswirtschaftliche  
Informationssysteme

**Brüggemann, Daniel**, Dipl.-Wirt.-Inf., Wiss. Ang.,  
dienstl.: F 1.116, ☎: (0 52 51) 60 – 64 26,  
✉: Daniel.Brueggemann@hni.upb.de

WINFO 3  
Frauenhofer ALB

**Brunn, Hans Georg**, Dipl. oec., Wiss. Ang.,  
dienstl.: C 3.311, ☎: (0 52 51) 60 – 20 89 (20 92),  
✉: hbrunn@notes.upb.de

STAT01  
Ökonometrie, Statistik

**Bunte, Stefan**, Dipl.-Wirt. Inform., Wiss. Ang.,  
dienstl.: N 4.125, ☎: (0 52 51) 60 – 52 64

WINFO 4  
Decision Support & Operations  
Research Labor

**Burda, Arne**, Dipl.-Hdl., Wiss. Ang.,  
dienstl.: N 4.344, ☎: (0 52 51) 60 – 23 73,  
✉: ABurda@notes.upb.de

WIWI 11  
Wirtschaftspädagogik

**Cheng, Zhanping**,  
privat: ☎: (02 34) 5 89 46 09,  
✉: zhpcheng@yahoo.com

WINFO 3  
Computer Integrated  
Manufacturing

**Christophel, Philipp**, Dipl.-Wirt. Inform., Wiss. Ang.,  
dienstl.: N 4.125, ☎: (0 52 51) 60 – 52 65

WINFO 4  
Decision Support & Operations  
Research Labor

**Cleophas, Catherine**, Dipl.-Wirt. Inform., Wiss. Ang.,  
dienstl.: N 4.128, ☎: (0 52 51) 60 – 52 36  
✉: cleophas@dsor.de

WINFO 4  
Graduate School



- Dahle, Claudia**, Dipl.-Kff., Wiss. Ang.,  
dienstl.: H 5.319, ☎: (0 52 51) 60 - 29 31,  
✉: Claudia.Dahle@notes.upb.de
- Decker**, Dipl.-Hdl., Wiss. Ang.,  
dienstl.: C 4.329, ☎: (0 52 51) 60 - 20 99,  
✉: carolin.decker@notes.upb.de
- Dehmel, Alexandra**, M. Sc., Dipl.-Hdl., Wiss. Ang.,  
dienstl.: N 4.332, ☎: (0 52 51) 60 - 23 69,  
✉: adehmel@notes.uni-paderborn.de
- Dilger, Bernadette**, Dr. rer. pol., Wiss. Ang.,  
dienstl.: N 4.332, ☎: (0 52 51) 60 - 23 69,  
✉: bdilger@notes.uni-paderborn.de
- Döring, Andre**, Dipl.-Inform.,  
dienstl.: F 1.116, ☎: (0 52 51) 60 - 69 12,  
✉: andre.doering@hni.upb.de
- Erdmann, Ingo**, Dipl.-Wirt. Inf., Wiss. Ang.,  
dienstl.: E 5.138, ☎: (0 52 51) 60 - 33 73 (33 68),  
✉: ingo.erdmann@notes.uni-paderborn.de
- Förster, Ulrich**, Dipl.-Kfm., Wiss. Ang.,  
dienstl.: E 5.127, ☎: (0 52 51) 60 - 33 76 (33 68),  
✉: ulrich.foerster@notes.uni-paderborn.de
- Gans, Jan Erik**, Wiss. Ang.,  
dienstl.: F 1.206, ☎: (0 52 51) 60 - 64 79
- Garnefeld, Ina**, Dipl.-Kff., Wiss. Ang.,  
dienstl.: C 3.324, ☎: (0 52 51) 60 - 20 86, Fax: 60 - 34 33,  
✉: igarnefeld@notes.upb.de
- Gerholz, Karl-Heinz**, Dipl. Hdl.,  
dienstl.: N 4.347, ☎: (0 52 51) 23 70,  
✉: khgerhol@notes.upb.de
- Gintner, Vitali**, Dipl.-Wirt.-Inf., Wiss. Ang.,  
dienstl.: N 4.122, ☎: (0 52 51) 60 - 52 63, ✉: vitali@upb.de
- Gorski, Michael**,  
dienstl.: C 5.307, ☎: (0 52 51) 60 - 21 19, ✉: confile@upb.de
- BWL 12  
Betriebswirtschaftslehre  
insbes. Steuerlehre
- BWL 8  
Organisation und  
Unternehmensführung,  
insbes. Medienwirtschaft
- WIWI 11  
Wirtschaftspädagogik
- WIWI 11  
Wirtschaftspädagogik
- WINFO 3  
Computer Integrated  
Manufacturing
- WINFO 2  
Informationsmanagement  
& Office Systeme
- WINFO 2  
Informationsmanagement  
& Office Systeme
- WINFO 3
- BWL 1  
Betriebswirtschaftslehre  
insbes. Marketing
- WIWI 11  
Wirtschaftspädagogik
- WINFO 4  
Graduate School
- VWL 1  
Finanzwissenschaft

**Gravemeyer, Stefan**, MA Int. Economics, Wiss. Ang.,  
dienstl.: C 5. 314, ☎: (0 52 51) 60 – 21 15 (21 14),  
✉: Stefan.Gravemeyer@notes.upb.de

VWL 7  
Makrotheorie, Internationale  
Wachstums- und  
Konjunkturtheorie

**Halberstadt, Alexander**, Dipl.-Kfm., Wiss. Ang.,  
dienstl.: H 5.209, ☎: (0 52 51) 60 – 53 67,  
✉: alexander.halberstadt@notes.upb.de

BWL 12  
Betriebswirtschaftslehre  
insbes. Steuerlehre

**Hahnl, Olaf**, Dr., Wiss. Ang.,  
dienstl.: E 5.130, ☎: (0 52 51) 60 – 33 75 (33 68),  
✉: Olaf.Hahnl@notes.uni-paderborn.de

WINFO 2  
Informationsmanagement  
und Office Systeme

**Harborth, Oliver**, Dipl.-Kfm., Wiss. Ang.,  
dienstl.: H 5.211, ☎: (0 52 51) 60 – 53 66, Fax: 60 – 35 11,  
✉: oliver.harborth@uni-paderborn.de

BWL 7  
Produktionsmanagement und  
Controlling

**Heitmann, Ingmar**, Dipl.-Kfm., Wiss. Ang.,  
dienstl.: H 5.217, ☎: (0 52 51) 60 – 53 64, Fax: 60 – 35 11,  
✉: ingmar.heitmann@uni-paderborn.de

BWL 7  
Produktionsmanagement und  
Controlling

**Hertle, Eva-Maria**, Dipl.-Hdl., Wiss. Ang.,  
dienstl.: N 4.344, ☎: (0 52 51) 60 – 23 73,  
✉: ehertle@notes.uni-paderborn.de

WIWI 11  
Wirtschaftspädagogik

**Hesse, Bernd**, Dipl.-Wirt.-Inf., Wiss. Ang.,  
dienstl.: E 5.130, ☎: (0 52 51) 60 – 33 75 (33 68),  
✉: bernd.hesse@notes.uni-paderborn.de

WINFO 2  
Informationsmanagement  
und Office Systeme

**Hickel, Alexander**, Dipl.-Kfm., Wiss. Ang.,  
dienstl.: C 4.335, ☎: (0 52 51) 60 – 21 07,  
✉: alexander.hickel@notes.upb.de

BWL 8  
Organisation und  
Unternehmensführung,  
insbes. Medienwirtschaft

**Hollmann, Sabine**, Dipl.-Kff., Wiss. Ang.,  
dienstl.: C. 3.319, ☎: (0 52 51) 60 – 21 11,  
✉: sabine.hollmann@notes.upb.de

BWL 1  
Betriebswirtschaftslehre  
insbes. Marketing

**Huber, Daniel**, Dipl.-Wirt.Ing., Wiss. Ang.,  
dienstl.: F 1.122, ☎: (0 52 51) 60 – 64,  
✉: Daniel.Huber@hni.upb.de

WINFO 3  
Computer Integrated  
Manufacturing

**Ihme, Diana**, Dipl.-Kff., Wiss. Ang.,  
dienstl.: E 0.111, ☎: (0 52 51) 60 – 32 55,  
✉: diana.ihme@notes.upb.de

WINFO 1  
Betriebswirtschaftliche  
Informationssysteme

- Kaschula, Daniel**, Dipl.-Ing., Wiss. Ang.,  
dienstl.: F 1.219, ☎: (0 52 51) 60 - 64 61 (64 84),  
✉: daniel.kaschula@hni.upb.de
- Kempkes, Jens Peter**, Dipl.-Wirt.-Inf., Wiss. Ang.,  
dienstl.: N. 4.116, ☎: (0 52 51) 60 - 23 81,  
✉: kempkes@dsor.de
- Klieber, Sebastian**, Dipl.-Hdl., Wiss. Ang.,  
dienstl.: N 4.347, ☎: (0 52 51) 60 - 23 70,  
✉: sklieber@notes.upb.de
- Koberstein, Achim**, Dr., Wiss. Ang.,  
privat: Ludwigstr. 57, 33098 Paderborn, ☎: (0 52 51) 1 80 42 89,  
dienstl.: N 4.134, ☎: (0 52 51) 60 - 52 40, ✉: akober@upb.de
- König, Günther**,  
dienstl.: C 5.307, ☎: (0 52 51) 60 - 21 20,  
✉: gkoenig@notes.upb.de
- Kramkowski, Stefan**, Dipl.-Wirt. Inform., Wiss. Ang.,  
dienstl. N 4.119, ☎: (0 52 51) 60 23 85,  
✉: kramkowski@dsor.de
- Krieger, Tim**, Dipl.-Volkw., Dr. oec. publ.,  
dienstl.: C 5.310, ☎: (0 52 51) 60 - 21 17,  
✉: Tim.Krieger@notes.upb.de
- Kropf, Ulrike**, Dipl.-Kff., Wiss. Ang.,  
dienstl.: C 2.242, ☎: (0 52 51) 60 - 21 05 (21 08),  
✉: ukropf@notes.uni-paderborn.de
- Krusche, Helge**, Dipl.-Volksw., Wiss. Ang.,  
dienstl.: C 3.308, ☎: (0 52 51) 60 - 20 90 (38 23),  
✉: hkrusche@notes.uni-paderborn.de
- Krzeminska, Anna**, Dipl.-Kff., Wiss. Ang.,  
dienstl.: C 4.332, ☎: (0 52 51) 60 - 20 98,  
✉: anna.krzeminska@notes.upb.de
- Laroque, Christoph**, Dipl.-Wirt.-Inform., Wiss. Ang.,  
dienstl.: F 1.116, ☎: (0 52 51) 60 - 64 25, ✉: Laro@hni.upb.de
- Lück, Sonja**, Dipl.-Kff., Wiss. Ang.,  
dienstl.: C 5.312, ☎: (0 52 51) 60 - 21 16 (20 92),  
✉: slueck@notes.uni-paderborn.de
- WINFO 3  
Fraunhofer ALB
- WINFO 4  
Graduate School
- WIWI 11  
Wirtschaftspädagogig
- WINFO 4  
Graduate School
- VWL 1  
Finanzwissenschaft
- WINFO 4  
Stipendiat
- VWL 1  
Finanzwissenschaft
- Dekanat
- VWL 8  
Mikrotheorie
- BWL 8  
Organisation und  
Unternehmensführung,  
insbes. Medienwirtschaft
- WINFO 3  
Graduate School
- STAT 01  
Ökonometrie, Statistik



**Lukas, Elmar,**

Dr. rer. pol., Dipl.-Wirt.-Ing., Dipl.-Phys.-Ing., Wiss. Ass.,  
dienstl.: H 7.220, ☎: (0 52 51) 60 – 29 70 (29 61),  
✉: elukas@notes.uni-paderborn.de

VWL 6

Makrotheorie, Internationale  
Wirtschaftsbeziehungen

**Mahajan, Kiran, M. Sc.,**

dienstl.: F 1.201, ☎: (0 52 51) 60 – 64 49,  
✉: kiran@hni.upb.de

WINFO 3

Computer Integrated  
Manufacturing

**Maßbaum, Alexandra, Dipl.-Kff., Wiss. Ang.,**

dienstl.: H 5.325, ☎: (0 52 51) 60 – 29 33,  
✉: alexandra.massbaum@notes.uni-paderborn.de

BWL 12

Betriebswirtschaftslehre,  
insbesondere Betriebswirt-  
schaftliche Steuerlehre

**Minter, Steffen,**

dienstl.: C 5.307, ☎: (0 52 51) 60 – 21 20,  
✉: sminter@notes.upb.de

VWL 1

Finanzwissenschaft

**Müller, Jens, Dipl.-Kfm., Wiss. Ang.,**

dienstl.: H 5.329, ☎: (0 52 51) 60 – 29 35,  
✉: Jens.Mueller@notes.upb.de

BWL 12

Betriebswirtschaftslehre,  
insbesondere Betriebswirt-  
schaftliche Steuerlehre

**Nordhoff, Daniel, Dipl.-Kfm., Dipl.-Hdl., Wiss. Ang.,**

privat: Hatzfelder Str. 101a, 33104 Paderborn,  
dienstl.: H 5.327, ☎: (0 52 51) 60 – 29 34,  
✉: daniel.nordhoff@notes.uni-paderborn.de

BWL 12

Betriebswirtschaftslehre,  
insbesondere Betriebswirt-  
schaftliche Steuerlehre

**Pferdt, Frederik G., Dipl.-Hdl., Wiss. Ang.,**

privat: Robert-Koch-Str. 4c, 33102 Paderborn,  
☎: (0 52 51) 6 93 80 66,  
dienstl.: E 5.304, ☎: (0 52 51) 60 – 35 64,  
✉: fpferdt@notes.uni-paderborn.de

WIWI 02

Wirtschaftspädagogik,  
insb. Mediendidaktik und  
Weiterbildung

**Ploch, Holger, Dipl.-Wirt.-Inf., Wiss. Ang.,**

dienstl.: E 5.124, ☎: (0 52 51) 60 – 38 89 (33 68),  
✉: Holger.Ploch@notes.upb.de

WINFO 2

Informationsmanagement  
und Office Systeme

**Pohlkamp, Markus, Dipl.-Wirt.-Inf., Wiss. Ang.,**

dienstl.: E 5.138, ☎: (0 52 51) 60 – 33 73 (33 68),  
✉: markus.pohlkamp@notes.uni-paderborn.de

WINFO 2

Informationsmanagement  
und Office Systeme

**Poorvash, Reza, Dipl.-Wirt.-Ing., Wiss. Ang.,**

dienstl.: N 4.119, ☎: (0 52 51) 60 – 23 85,  
✉: poorvash@dsor.de

WINFO 4

Decision Support &  
Operations Research Labor

- Prior, Ulrich**, Dipl.-Math., Wiss. Ang.,  
privat: Amelungstr. 8, 33098 Paderborn, ☎: 01 70/1 91 32 48,  
dienstl.: C 5.322, ☎: (0 52 51) 60 – 21 14,  
✉: uprior@notes.upb.de
- Redlin**, Dipl.-Kff., Wiss. Ang.,  
dienstl.: C 5.314, ☎: (0 52 51) 60 – 21 15 (21 14),  
✉: redlin@notes.uni-paderborn.de
- Roth, Alexander**, Dipl.-Wirt. Inform., Wiss. Ang.,  
dienstl.: N 4.128, ☎: (0 52 51) 60 – 52 36,  
✉: roth@uni-paderborn.de
- Rubarth, Christian**, Dipl.-Kfm., Wiss. Ang.,  
dienstl.: H 5.206, ☎: (0 52 51) 60 – 34 11 (29 27),  
✉: crubarth@notes.uni-paderborn.de
- Rust, Tobias**, Dipl.-Wirt.-Inf., Wiss. Ang.,  
dienstl.: F 1.221, ☎: (0 52 51) 60 – 64 65,  
✉: Rust@hni.upb.de
- Schaller, Christian**, Dr. rer. pol., Wiss. Ang.,  
dienstl.: C 3.337, ☎: (0 52 51) 60 – 20 81,  
✉: christian.schaller@notes.upb.de
- Schmelter, Anja**, Dipl.-Kff., Wiss. Ang.,  
dienstl.: C 4.322, ☎: (0 52 51) 60 - 29 22 (29 30),  
✉: aschmelt@notes.uni-paderborn.de
- Schultz, Franziska**, Dipl.-Kff., Wiss. Ang.,  
dienstl.: C 3.322, ☎: (0 52 51) 60 – 20 88, Fax: 60 – 34 33,  
✉: fschultz@notes.upb.de
- Schulze-Bentrop, Conrad**, Dipl.-Kfm., Wiss. Ang.,  
dienstl.: C 4.311 ☎: (0 52 51) 60 – 53 59,  
✉: conrad.schulze-bentrop@notes.uni-paderborn.de
- Şen, Filiz**, Dipl.-Kff., Wiss. Ang.,  
dienstl.: C 2.320, ☎: (0 52 51) 60 – 30 75 (21 08),  
✉: fsen@notes.upb.de
- Shkonda, Yuriy**, Dipl.-Kfm., Wiss. Ang.,  
privat: ☎: (01 79) 2 97 26 65,  
dienstl.: N 4.119, ☎: (0 52 51) 60 – 23 85,  
✉: Shkonda@notes.uni-paderborn.de
- VWL 7  
Makrotheorie, Internationale  
Wachstums- und  
Konjunkturtheorie
- VWL 7  
Makrotheorie, Internationale  
Wachstums- und  
Konjunkturtheorie
- WINFO 4  
Decision Support &  
Operations Research Labor
- BWL 3  
Finanzwirtschaft und  
Bankbetriebslehre
- WINFO 3  
Computer Integrated  
Manufacturing
- BWL 1  
Betriebswirtschaftslehre  
insbes. Marketing
- BWL 2  
Personalwirtschaft
- BWL 1  
Betriebswirtschaftslehre  
insbes. Marketing
- BWL 2  
Personalwirtschaft
- Dekanat  
- Studienbüro -
- WINFO 4  
Decision Support &  
Operations Research Labor

- Sillekens, Thomas**, Dipl.-Wirt.-Inf., Wiss. Ang.,  
dienstl.: N 4.116, ☎: (0 52 51) 60 – 23 81,  
✉: sillekens@dsor.de  
WINFO 4  
Graduate School
- Solbach, Fabian**, Dipl.-Hdl., Wiss. Ang.,  
dienstl.: H 5.203, ☎: (0 52 51) 60 – 53 68, Fax: 60 – 35 11,  
✉: fabian.solbach@uni-paderborn.de  
BWL 7  
Produktmanagement und  
Controlling
- Spiekermann, Markus**, Dipl.-Kfm., Wiss. Ang.,  
dienstl.: E 0.117, ☎: (0 52 51) 60 - 32 70 (32 56),  
✉: Markus.Spiekermann@notes.uni-paderborn.de  
WINFO 1  
Betriebswirtschaftliche  
Informationssysteme
- Steinzen, Ingmar**, Dipl.-Wirt. Inform., Wiss. Ang.,  
dienstl.: N 4.122, ☎: (0 52 51) 60 – 52 62,  
✉: steinzen@uni-paderborn.de  
WINFO 4  
Decision Support &  
Operations Research Labor
- Stover, M.A.**, Wiss. Ang.,  
dienstl.: C 3.334, ☎: (0 52 51) 60 – 20 82 (20 81),  
✉: mstover@notes.uni-paderborn.de  
BWL 4  
Marketing
- Stucke, gen. Meinert**, Rüdiger, Dipl.-Wirt.-Inf., Wiss. Ang.,  
dienstl.: H 5.310, ☎: (0 52 51) 60 – 29 28 (29 27),  
✉: RStucke@notes.upb.de  
BWL 3  
Finanzwirtschaft und  
Bankbetriebslehre
- Timm, Thorsten**, Dipl.-Wirt.-Ing., Wiss. Ang.,  
dienstl.: F 1.221, ☎: (0 52 51) 60 – 64 63,  
✉: Thorsten.Timm@hni.upb.de  
WINFO 3  
Computer Integrated  
Manufacturing
- Toschläger, Markus**, Dr., Wiss. Ang.,  
privat: Winterbergring 4, 33106 Paderborn,  
☎: (0 52 51) 93 05 86, dienstl.: N 4.143, ☎: (0 52 51) 60 - 52 44,  
✉: mtoschla@notes.uni-paderborn.de  
WINFO 4  
Decision Support &  
Operations Research Labor
- van Brackel**, Dipl.-Inf., Wiss. Ang.,  
dienstl.: C 4.324, ☎: (0 52 51) 60 – 21 01 (53 62),  
✉: tvb@upb.de  
BWL 7  
Produktionswirtschaft
- van der Velden, Remco**, Dipl.-Kfm., Wiss. Ang.,  
dienstl.: C 4.242, ☎: (0 52 51) 60 – 21 09 (20 96),  
✉: rv@notes.upb.de  
BWL 8  
Organisation und  
Unternehmensführung,  
insbes. Medienwirtschaft
- Volpert, Tobias**, Dr.,  
privat: ☎: (0 52 51) 54 06 11,  
dienstl.: C 2.341, ☎: (0 52 51) 60 – 20 64 (21 08),  
✉: Volpert@notes.upb.de  
Dekanat



**Warneke, Doris**, Dipl.-Kff., Wiss. Ang.,  
dienstl.: C 4.316, ☎: (0 52 51) 60 – 21 02 (29 30),  
✉: dwarneke@notes.uni-paderborn.de

BWL 2  
Personalwirtschaft

**Wesemann, Jan**, Dipl.-Wirt.-Inf., Wiss. Ang.,  
dienstl.: F 1.206, ☎: (0 52 51) 60 – 64 79,  
✉: Jan.Wesemann@hni.upb.de

WINFO 3

## Lehrbeauftragte

**Becker, Bernd**, Oberstudienrat,  
privat: Hilterweg 74, 33803 Steinhagen, ☎: (0 52 04) 24 87

WIWI 1  
Wirtschaftspädagogik

**Claussen, Carsten** Prof. Dr.,  
dienstl.: EVOTEC OA/AG, Schnackenburgallee 114,  
22525 Hamburg,

WINFO 3  
Computer Integrated  
Manufacturing

**Kress, Stephan**, Dr., Dipl.-Wirt.-Ing.,  
dienstl.: Fachhochschule Osnabrück, Am Wall Süd 16,  
49808 Lingen,

WINFO 3  
Computer Integrated  
Manufacturing

**Schäfermeier, Ulrich**, Dr.

WINFO 3  
Computer Integrated  
Manufacturing

**Schmidtman, Achim**, Dr.,  
privat: Sylter Weg 12, 33102 Paderborn,  
✉: aschmidtman@gmx.de

WINFO 3  
Computer Integrated  
Manufacturing

**Senn, Georg**, Studiendirektor,  
privat: Augustin-Wibbelt-Str. 11, 33106 Paderborn,  
☎: (0 52 54) 64 73 00

WIWI 1  
Wirtschaftspädagogik

**Wortmann, Heiner**, Dr.  
privat: Rietberger Str. 19, 33378 Rheda-Wiedenbrück

BWL 10  
Externe Rechnungslegung

## FAKULTÄT FÜR NATURWISSENSCHAFTEN

### DEPARTMENT PHYSIK

**Sprecher des Vorstands:** N.N.

**Departmentsgeschäftsstelle:**

Departmentsledung:

Sekretariat: Annette Hansmeier  
Raum: A 1.237, Tel.: (0 52 51) 60 – 26 79,  
Fax: (0 52 51) 60 – 32 16  
E-Mail: hansmeier@physik.upb.de

### Professorinnen/Professoren Hochschuldozentinnen/Hochschuldozenten

**\*Anthony, Karl-Heinz,** Theoretische Physik  
Universitätsprofessor, Dr. rer. nat., Dipl.-Phys.,  
privat: Mozartallee 4, 33175 Bad Lippspringe

**As, Donat Josef,** apl. Prof., Dr. techn., Dipl.-Ing., Optoelektronik  
privat: Dahler Heide 58, 33100 Paderborn, ☎: (0 52 93) 13 49,  
dienstl.: P 8.2.10, ☎: (0 52 51) 60 – 58 38,  
✉: d.as@uni-paderborn.de

**\*Ende, Hans vom,** Universitätsprofessor, Dipl.-Phys., Experimentalphysik  
privat: Schäferweg 24, 33100 Paderborn, ☎: (0 52 51) 5 62 36

**Greulich-Weber, Siegmund,** Experimentalphysik  
apl. Prof., PD, Dr. rer. nat., Dipl.-Phys., Akad. Oberrat,  
privat: Dedinghauser Weg 4 b, 33175 Bad Lippspringe,  
☎: (0 52 52) 97 32 92, dienstl.: A 4.222, A 4.320 (Labor),  
☎: (0 52 51) 60 - 27 40/27 55,  
✉: greulich-weber@physik.uni-paderborn.de

**\*Holzapfel, Wilfried B.,** Experimentalphysik  
Universitätsprofessor, Dr. rer. nat., Dipl.-Phys.,  
privat: Am Langen Hahn 56, 33100 Paderborn-Dahl,  
☎: (0 52 93) 5 63, dienstl.: A 1.223, ☎: (0 52 51) 60 - 26 73,  
✉: holzapfel@physik.uni-paderborn.de

**\*Leßner, Gerhard,** apl. Prof., Dr. rer. nat., Dipl.-Phys., Theoretische Physik  
privat: Margueritenweg 9b, 33189 Schlängen,  
☎: (0 52 52) 8 11 59, dienstl.: N 3.320, ☎: (0 52 51) 60 - 23 30,  
✉: lessner@phys.uni-paderborn.de

\* emeritiert oder pensioniert

- Lischka, Klaus**, Universitätsprofessor, Dr. phil., Dipl.-Phys.,  
privat: Höhenstr. 36, 33098 Paderborn, ☎: (0 52 51) 64 02 04,  
dienstl.: P 8.2.12, ☎: (0 52 51) 60 – 58 42 (58 35)  
✉: lischka@uni-paderborn.de  
Physik und Technologie  
optoelektronischer  
Halbleiter
- \*Meyer zur Capellen, Fritz**,  
Universitätsprofessor, Dr. techn., Dipl.-Phys.,  
privat: Mallinckrodtstr. 41, 33098 Paderborn,  
☎: (0 52 51) 6 26 45  
Theoretische Physik
- \*Mimkes, Jürgen**,  
Universitätsprofessor, Dr. rer. nat., Dipl.-Phys.,  
privat: August-Potthast-Weg 10, 33100 Paderborn,  
☎: (0 52 51) 6 31 80, dienstl.: P 8.3.03  
☎: (0 52 51) 60 - 58 65 (58 83)  
✉: mimkes@physik.uni-paderborn.de  
Experimentalphysik
- \*Osten, Wolf von der**,  
Universitätsprofessor, Dr. rer. nat., Dipl.-Phys.,  
dienstl.: A 2.214, ☎: (0 52 51) 60 - 26 92,  
✉: vdo\_wug@online.de  
Experimentalphysik
- \*Primas, Dietrich**,  
Universitätsprofessor, Dr. rer. nat., Dipl.-Phys.  
Experimentalphysik,  
Metall- und Werkstoffkunde
- \*Roder, Oskar**, Universitätsprofessor, Dr. rer. nat., Dipl.-Phys.  
Experimentalphysik
- Schmidt, Wolf Gero**,  
Universitätsprofessor, Dr. rer. nat., Dipl.-Phys.,  
privat: Mallinckrodtstr. 44, 33098 Paderborn,  
☎: (0 52 51) 3 98 84 09,  
dienstl.: N 3.335, ☎: (0 52 51) 60 – 23 35 (23 37), Fax: 60 – 34 35,  
✉: W.G.Schmidt@upb.de  
Theoretische Physik
- \*Schröter, Joachim**,  
Universitätsprofessor, Dr. rer. nat., Dipl.-Phys.,  
dienstl.: N 3.320, ☎: (0 52 51) 60 - 23 30,  
✉: schroeter@phys.uni-paderborn.de  
Theoretische Physik



**Sohler, Wolfgang,**

Universitätsprofessor, Dr. rer. nat., Dipl.-Phys.,  
 privat: Wewelsburger Weg 1, 33100 Paderborn,  
 ☎: (0 52 51) 6 42 32,  
 dienstl.: P 8.3.13, ☎: (0 52 51) 60 – 58 85, (58 83)  
 ✉: sohler@physik.uni-paderborn.de

Angewandte Physik

**\*Spaeth, Johann-Martin,**

Universitätsprofessor, Dr. rer. nat., Dipl.-Phys.,  
 privat: Herbramer Weg 11, 33100 Paderborn,  
 ☎: (0 52 51) 6 29 48,  
 dienstl.: A 4.240, ☎: (0 52 51) 60 - 27 42 (27 41),  
 ✉: martin@family-spaeth.de

Experimentalphysik

**Wehrspohn, Ralf B.,**

Universitätsprofessor, Dr. rer. nat., Dipl.-Phys.,  
 dienstl.: A 4.226, ☎: (0 52 51) 60 - 27 48 (27 41),  
 ✉: wehrspohn@physik.uni-paderborn.de

Experimentalphysik

**\*Weigele, Klaus,**

Universitätsprofessor, Dr. rer. nat., Dipl.-Phys.,  
 privat: Rummelsberg 11, 33106 Paderborn-Wewer,  
 ☎: (0 52 51) 9 17 07

Experimentalphysik

**Wortmann, Gerhard,**

Universitätsprofessor, Dr. rer. nat., Dipl.-Phys.,  
 privat: An den Kapuzinern 4, 33098 Paderborn,  
 ☎: (0 52 51) 2 73 07, dienstl.: A 1.225,  
 ☎: (0 52 51) 60 - 26 63/26 72,  
 ✉: wo\_gw@physik.uni-paderborn.de

Festkörperphysik/  
Hochdruckphysik**\*Ziegler, Horst,**

Universitätsprofessor, Dr. rer. nat., Dipl.-Phys.,  
 privat: Steinhauser Weg 13, 33100 Paderborn,  
 ☎: (0 52 51) 6 33 62,  
 dienstl.: A 4.208, ☎: (0 52 51) 60 - 27 35/27 50,  
 ✉: ziegler@physik.uni-paderborn.de

Angewandte Physik

**Zrenner, Artur,**

Universitätsprofessor, Dr. rer. nat., Dipl.-Phys.,  
 privat: Einhardtr. 1, 33098 Paderborn, ☎: (0 52 51) 54 08 974,  
 dienstl.: A 2.214, ☎: (0 52 51) 60 - 26 92 (26 91),  
 ✉: zrenner@physik.uni-paderborn.de

Experimentalphysik/  
Optoelektronik

\* emeritiert oder pensioniert

## Privatdozentinnen/Privatdozenten

**Schweizer, Stefan**, PD, Dr. rer. nat., Dipl.-Phys.,  
Heisenberg-Stipendiat,  
dienstl.: A 4.206, ☎: (0 52 51) 60 - 27 34,  
✉: schweizer@physik.uni-paderborn.de

Experimentalphysik

**Wagner, Heinz-Jürgen**, PD, Dr. rer. nat., Dipl.-Phys.,  
privat: Dr.-Mertens-Weg 51 a, 33102 Paderborn,  
dienstl.: N 3.320, ☎: (0 52 51) 60 - 23 30,  
✉: wagner@phys.uni-paderborn.de

Theoretische Physik

## Abgeordnete Lehrerinnen / Lehrer

**Fischer, Torsten**, StR  
privat: ☎: (0 23 91) 45 04 73,  
✉: fischer.thorsten@t-onlinehome.de,  
dienstl.: A 1.201, ☎: (0 52 51) 60 - 43 68,  
✉: fischer@physik.uni-paderborn.de

Didaktik der Physik

## Vertretungsprofessur

**Große, Frank**, Dr.,  
dienstl.: N 3.344, ☎: (0 52 51) 60 - 23 38

**Schindlmayr, Arno**, Dr.,  
dienstl.: N 3.338, ☎: (0 52 51) 60 - 23 36

## Wissenschaftliche Mitarbeiterinnen/Mitarbeiter

- Ahrens, Bernd**, M.Sc., Wiss. Ang.,  
dienstl.: A 4.311, ☎: (0 52 51) 60 – 27 52,  
✉: ahrens@physik.uni-paderborn.de Experimentalphysik
- Arens, Christof**, Dipl.-Phys., Wiss. Ang.,  
dienstl.: P 8.2.05, ☎: (0 52 51) 60 – 58 29,  
✉: li\_ca@physik.uni-paderborn.de Experimentalphysik
- Berth, Gerhard**, Dipl.-Phys., Wiss. Ang.,  
privat: Schützenstr. 43, 33189 Schlangen,  
dienstl.: A 2.206, ☎: (0 52 51) 60 - 26 88,  
✉: berth@physik.uni-paderborn.de Experimentalphysik
- Bielawny**, Dipl.-Phys., Wiss. Ang.,  
dienstl.: A 4.229, ☎: (0 52 51) 60 – 27 43,  
✉: bielawny@physik.uni-paderborn.de Experimentalphysik
- Blankenburg, Stephan**, Wiss. Ang.,  
dienstl.: N 3.335, ☎: (0 52 54) 60 – 23 39,  
✉: blank@phys.upb.de Theoretische Physik
- Ester, Patrik**, Dipl.-Phys., Wiss. Ang.,  
dienstl.: A 2.201, ☎: (0 52 51) 60 – 26 87,  
✉: zr-pe@phys.uni-paderborn.de Experimentalphysik
- Friedel, Bettina**, Dipl.-Phys., Wiss. Ang.,  
dienstl.: A 4.238, ☎: (0 52 51) 60 – 27 47,  
✉: b.friedel@physik.uni-paderborn.de Experimentalphysik
- Gesemann, Benjamin**, Dipl.-Phys., Wiss. Ang.,  
dienstl.: A 4.229, ☎: (0 52 51) 60 – 27 43,  
✉: gesemann@physik.uni-paderborn.de Experimentalphysik
- Hangleiter, Thomas**, Dr. rer. nat., Dipl.-Phys., Akad. Oberrat,  
privat: ☎: (0 52 51) 6 56 67,  
dienstl.: A 2.210, ☎: (0 52 51) 60 – 26 90,  
✉: Hangleiter@physik.uni-paderborn.de Experimentalphysik
- Hellwig, Ansgar**, Dipl.-Phys., Wiss. Ang.,  
dienstl.: P 8.3.06, ☎: (0 52 51) 60 – 58 71,  
✉: a.hellwig@physik.uni-paderborn.de Angewandte Physik



- Henke, Bastian**, Dipl.-Phys., Wiss. Ang.,  
dienstl.: A 4.311, ☎: (0 52 51) 60 – 27 52,  
✉: henke@physik.uni-paderborn.de  
Experimentalphysik
- Herrmann, Harald**, Dr. rer. nat., Dipl.-Phys., Wiss. Ang.,  
privat: ☎: (0 52 51) 3 21 17,  
dienstl.: P 8.3.10, ☎: (0 52 51) 60 - 58 79,  
✉: h.herrmann@physik.uni-paderborn.de  
Angewandte Physik
- Hoentzsch, Christof**, Dr. rer. nat., Dipl.-Phys., Akad. Oberrat,  
privat: August-Potthast-Weg 13, 33100 Paderborn,  
☎: (0 52 51) 6 15 29,  
dienstl.: A 4.211, ☎: (0 52 51) 60 - 27 36,  
✉: Hoentzsch@physik.uni-paderborn.de  
Angewandte Physik
- Hu, Hui**, Dipl.-Phys., Humboldt-Stipendiat,  
dienstl.: P 8.3.10, ☎: (0 52 51) 60 – 58 80,  
✉: sol\_hu@physik.uni-paderborn.de  
Angewandte Physik
- Hübner, Marc C.**, Dipl.-Phys., Wiss. Ang.,  
privat: Personstr. 47, 33102 Paderborn,  
☎: (0 52 51) 3 73 00, dienstl.: A 2.217, ☎: (0 52 51) 60 - 26 93,  
✉: huebner@physik.upb.de  
Experimentalphysik
- Lohse, Frank**, Dr. rer. nat., Dipl.-Phys., Akad. Direktor,  
privat: Spanckenweg 13, 33100 Paderborn,  
☎: (0 52 51) 6 42 69,  
dienstl.: A 4.234, ☎: (0 52 51) 60 - 27 45 (27 46),  
✉: Lohse@physik.uni-paderborn.de  
Experimentalphysik
- \*Meyer, Jörg**, Dr. phil., Dipl.-Phys., Akad. Oberrat,  
privat: Bischof-Balduin-Str. 9, 33184 Altenbeken-Schwaney  
Theoretische Physik
- Michaelis de Vasconcellos, Steffen**, Dipl.-Phys., Wiss. Ang.,  
dienstl.: A 2.208 ☎: (0 52 51) 60 – 26 89,  
✉: michaelis@physik.uni-paderborn.de  
Experimentalphysik
- Milbradt, Marc**, Dipl.-Chem., Wiss. Ang.,  
dienstl.: A 4.219, ☎: (0 52 51) 60 – 27 39,  
✉: milbradt@physik.uni-paderborn.de  
Experimentalphysik
- \*Müsgens, Robert**,  
Dr. rer. nat., Studiendirektor im Hochschuldienst,  
privat: Scherfeder Str. 25, 33100 Paderborn,  
☎: (0 52 51) 6 29 66, dienstl.: A 1.216, ☎: (0 52 51) 60 - 26 69  
Didaktik der Physik

\* emeritiert oder pensioniert

- Nouroozi, Rahmann**, M.Sc., Wiss. Ang.,  
dienstl.: P 8.305, ☎: (0 52 51) 60 – 58 69,  
✉: sol\_rn@physik.upb.de  
Angewandte Physik
- Orlov, Sergey**, Dipl.-Phys., Wiss. Ang.,  
dienstl.: P 8.3.09, ☎: (0 52 51) 60 – 58 77,  
✉: s.orlov@physik.upb.de  
Angewandte Physik
- Pawlis, Alexander**, Dr. rer. nat., Dipl.-Phys., Wiss. Ang.,  
dienstl.: P8.2.04, ☎: (0 52 51) 60 – 58 26,  
✉: li\_xp@physik.upb.de  
Experimentalphysik
- Pergande, Daniel**, Dipl.-Phys., Wiss. Ang.,  
dienstl.: A 4.219 / P 5.303, ☎: (0 52 51) 60 – 27 39 / 60 – 40 32,  
✉: pergande@physik.upb.de  
Experimentalphysik
- Potthast, Stefan**, Dipl.-Phys., Wiss. Ang.,  
dienstl.: P8.2.06, ☎: (0 52 51) 60 - 58 30,  
✉: li\_sp@physik.uni-paderborn.de  
Experimentalphysik
- Preuß, Stephan**, Dipl.-Phys., Wiss. Ang.,  
privat: Banater Str. 4, 32832 Augustdorf,  
dienstl.: P 8.2.05, ☎: (0 52 51) 60 – 58 28  
✉: cip-sp@physik.upb.de  
Experimentalphysik
- Reza, Selim**, Dipl.-Phys., Wiss. Ang.,  
dienstl.: P 8.3.05, ☎: (0 52 51) 60 - 58 70,  
✉: s.reza@physik.uni-paderborn.de  
Angewandte Physik
- Rupprecht, Kirsten**, Dr. rer. nat., Dipl.-Phys., Wiss. Ang.  
dienstl.: A 1.220, ☎: (0 52 51) 60 - 26 71,  
✉: wo\_kir@physik.uni-paderborn.de  
Festkörperphysik/  
Hochdruckphysik
- Sanna, Simone**, Dipl.-Phys., Stipendiat,  
dienstl.: N 3.313, ☎: (0 52 51) 60 – 23 28,  
✉: sanna@phys.upb.de  
Theoretische Physik
- Schikora, Detlef**, Dr. rer. nat., Dipl.-Phys., Wiss. Ang.,  
dienstl.: P 8.2.11, ☎: (0 52 51) 60 - 58 40,  
✉: schikora@uni-paderborn.de  
Experimentalphysik
- Schörmann, Jörg**, Dipl.-Phys., Wiss. Ang.  
dienstl.: P 8.2.06, ☎: (0 52 51) 60 – 58 31,  
✉: li\_jsch@physik.uni-paderborn.de  
Experimentalphysik

- Selling, Julia**, Dipl.-Phys., Wiss. Ang.,  
dienstl.: A 4.311, ☎: (0 52 51) 60 – 27 52,  
✉: selling@physik.uni-paderborn.de  
Experimentalphysik
- Suche, Hubertus**, Dr. rer. nat., Dipl-Phys., Akad. Oberrat,  
privat: Pohlweg 41c, 33098 Paderborn, ☎: (0 52 51) 6 38 20,  
dienstl.: P 8.3.11, ☎: (0 52 51) 60 - 58 81 ,  
✉: suche@physik.uni-paderborn.de  
Angewandte Physik
- Suckut, Julia**, Dipl.-Phys., Wiss. Ang,  
dienstl.: A 1.203, ☎: (0 52 51) 60 – 26 62,  
✉: jsuckut@uni-paderborn.de  
Didaktik der Physik
- Szabone Varnai**, Dipl.-Phys., Wiss. Ang,  
dienstl.: A 1.203, ☎: (0 52 51) 60 – 26 62,  
✉: a.varnai@physik.uni-paderborn.de  
Didaktik der Physik
- Wippermann, Stefan**, Wiss. Ang.,  
privat: Stockfeldstr. 50, 32278 Kirchlengern,  
dienstl.: N 3.335, ☎: (0 52 51) 60 – 23 39,  
✉: wipper@phys.uni-paderborn.de  
Theoretische Physik



## DEPARTMENT CHEMIE

**Sprecher des Vorstands:** Prof. Dr. rer. nat. Gerald Henkel

### Departmentsgeschäftsstelle

Departmentleitung: Raum: J 6.216, Tel.: (0 52 51) 60 – 24 94  
 Fax: (0 52 51) 60 – 34 23  
 E-Mail: biohenkel@uni-paderborn.de

Sekretariat: Martina Holzapfel  
 Raum: A 1.237, Tel.: (0 52 51) 60 – 26 78,  
 Fax: (0 52 51) 60 – 32 16  
 E-Mail: martina.holzapfel@uni-paderborn.de

## Professorinnen/Professoren Hochschuldozentinnen/Hochschuldozenten

### Becker, Hans-Jürgen,

Universitätsprofessor, Dr. phil., Dipl.-Päd.,  
 privat: An der Kapelle 37, 33104 Paderborn,  
 dienstl.: C U.121, ☎: (0 52 51) 60 - 27 66,  
 ✉: hbecker@zitmail.uni-paderborn.de

Didaktik der Chemie

### Bremser, Wolfgang,

Universitätsprofessor, Dr. rer. nat.,  
 dienstl.: NW 2.621, ☎: (0 52 51) 60 – 25 90, Fax: 60 – 32 44,  
 ✉: Wolfgang.Bremser@tc.upb.de

Chemie und Technologie  
der Beschichtungsstoffe

### \*Broecker, Hans-Christoph,

Universitätsprofessor, Dr. rer. nat., Dipl.-Phys.,  
 privat: Fritz-von-Briesen-Str. 13, 69151 Neckargemünd-  
 Dilsberg, ☎: (0 62 23) 14 94

Technische Chemie und  
Chemische Verfahrenstechnik

### Chaudhuri, Phalguni, apl. Professor, Dr.,

privat: Im Tale 13, 37079 Göttingen, ☎: (05 51) 6 68 09,  
 dienstl.: Max-Planck-Institut für Strahlenchemie,  
 Stiftstr. 34-36, 45470 Mülheim/Ruhr, ☎: (02 08) 3 06 36 62

Anorganische und  
Analytische Chemie

### Fels, Gregor,

Universitätsprofessor, Dr. rer. nat., Dipl.-Chem., Dipl.-Ing.,  
 privat: Grundweg 31, 33100 Paderborn,  
 ☎: (0 52 93) 93 23 91, dienstl.: J 4.202, ☎: (0 52 51) 60 - 21 81,  
 ✉: fels@uni-paderborn.de

Organische Chemie

\* emeritiert oder pensioniert

- \*Goldschmidt, Artur,**  
Universitätsprofessor, Dr. rer. nat., Dipl.-Chem.,  
privat: Husener Str. 68, 33098 Paderborn, ☎: (0 52 51) 73 07 62,  
Chemie und Technologie  
Der Beschichtungsstoffe
- Grote, Manfred,** apl. Professor, Dr. rer. nat., Akad. Direktor  
dienstl.: J 5.210, ☎: (0 52 51) 60 - 21 91,  
✉: magrote@zitmail.uni-paderborn.de  
Analytische Chemie
- \*Haupt, Hans-Jürgen,**  
Universitätsprofessor, Dr. rer. nat., Dipl.-Chem.,  
privat: Wulfsiepen 7d, 44267 Dortmund, ☎: (0 23 04) 8 21 33  
Anorganische und  
Analytische Chemie
- Henkel, Gerald,**  
Universitätsprofessor, Dr. rer. nat., Dipl.-Chem.,  
dienstl.: J 6.216, ☎: (0 52 51) 60 - 24 94,  
✉: biohenkel@uni-paderborn.de  
Anorganische und  
Analytische Chemie
- Huber, Klaus,**  
Universitätsprofessor, Dr. rer. nat., Dipl.-Chem.,  
privat: Wietheimer Weg 15, 33175 Bad Lippspringe,  
☎: (0 52 52) 93 17 46,  
dienstl.: J 1.129, ☎: (0 52 51) 60 - 21 25 (21 26),  
✉: klaus.huber@uni-paderborn.de  
Physikalische Chemie
- Kitzerow, Heinz-S.,**  
Universitätsprofessor, Dr. rer. nat., Dipl.-Chem.,  
dienstl.: J 3.202, ☎: (0 52 51) 60 - 21 56,  
✉: heinz.kitzerow@uni-paderborn.de  
Physikalische Chemie
- Krohn, Karsten,**  
Universitätsprofessor, Dr. rer. nat., Dipl.-Chem.,  
privat: Eichsfeld 20, 33178 Borcheln, ☎: (0 52 51) 39 95 07,  
dienstl.: J 4.208, ☎: (0 52 51) 60 - 21 72 (21 73),  
✉: karsten.krohn@uni-paderborn.de  
Organische Chemie
- \*Langemann, Horst,**  
Universitätsprofessor, Dr. rer. nat., Dipl.-Chem.  
Technische Chemie  
und Chemische Verfahrens-  
technik
- \*Lendermann, Bernhard,**  
Universitätsprofessor, Dr. rer. nat., Dipl.-Chem.,  
privat: Königsfuhr 3, 33154 Salzkotten, ✉: pblsk@t-online.de  
Analytische Chemie

\* emeritiert oder pensioniert

**\*Marsmann, Heinrich,**

Universitätsprofessor, Dr. rer. nat., Dipl.-Chem.,

privat: ☎: (0 52 51) 3 97 78,

dienstl.: A 0.313, ☎: (0 52 51) 60 - 25 71,

✉: heinrich.marsmann@upb.de

Anorganische Chemie

**\*Minas, Hermann,**

Universitätsprofessor, Dr. rer. nat., Dipl.-Chem.,

privat: Robert-Koch-Str. 28, 66125 Dudweiler,

☎: (0 68 97) 7 72 07

Organische Chemie

**\*Pollmann, Peter,**

Universitätsprofessor, Dr. rer. nat., Dipl.-Chem.,

privat: Im Saggen 5, 33189 Schlangen, ☎: (0 52 52) 87 97,

dienstl.: J 3.308, ☎: (0 52 51) 60 - 25 79 (21 57), Labor: J 3.210,

☎: (0 52 51) 60 - 21 59, ✉: pp@chemie.uni-paderborn.de

Physikalische Chemie

**Reininger, Gernot,**

Universitätsprofessor, Dr. rer. nat., Dipl.-Chem.,

privat: Schützenstr. 52, 33178 Borcheln, ☎: (0 52 51) 39 92 01,

dienstl.: J 2.202, ☎: (0 52 51) 60 - 21 54,

✉: gernot.reininger@upb.de

Allgemeine und  
Anorganische Chemie**Risch, Nikolaus,**

Universitätsprofessor, Dr. rer. nat., Dipl.-Chem.,

privat: Am Liemer Turmhof 2, 32657 Lemgo, ☎: (0 52 61) 67 00,

dienstl.: J 4.233, ☎: (0 52 51) 60 - 21 76,

✉: nikolaus.risch@uni-paderborn.de

Organische Chemie

**Schmidt, Claudia,**

Universitätsprofessorin, Dr. rer. nat., Dipl.-Chem.,

privat: Auf der Sühle 20, 33102 Paderborn,

☎: (0 52 51) 1 80 93 22, dienstl.: J 3.208, ☎: (0 52 51) 60 - 21 58,

✉: Claudia.Schmidt@uni-paderborn.de

Physikalische Chemie  
Makromolekulare Chemie**Schubert, Volker,**

Universitätsprofessor, Dr. rer. nat., Dipl.-Chem.,

privat: An der Schönen Aussicht 31a, 33098 Paderborn,

☎: (0 52 51) 8 76 93 82, dienstl.: J 2.205, ☎: (0 52 51) 60 - 36 50,

✉: volker.schubert@upb.de

Allgemeine Chemie,  
Computeranwendung  
in der Lehre**Schulz, Stephan,**

Universitätsprofessor, Dr. rer. nat., Dipl.-Chem.,

privat: Lortzingweg 22, 33102 Paderborn, ☎: (0 52 51) 87 86 45 5

dienstl. J 6.214, ☎: (0 52 51) 60 - 24 93, Fax: (0 52 51) 60 - 34 23

✉: stephan.schulz@uni-paderborn.de

Anorganische Chemie und  
Analytische Chemie

\* emeritiert oder pensioniert



**\*Stegemeyer, Horst,**

Universitätsprofessor, Dr. rer. nat., Dipl.-Chem.,  
privat: Erwin-Pfefferle-Weg 10, 79244 Münstertal,  
☎: (0 76 36) 79 15 21

Physikalische Chemie

**Warnecke, Hans-Joachim,**

Universitätsprofessor, Dr.-Ing., Dipl.-Ing.,  
privat: Rosenhagen 4, 33104 Paderborn-Schloß Neuhaus,  
☎: (0 52 54) 71 33,  
dienstl.: NW 1.711, ☎: (0 52 51) 60 - 36 13 (36 15), Fax: 60 - 32 44,  
✉: warnecke@tc.upb.de

Technische Chemie und  
Chemische Verfahrenstechnik**\*Weber, Ernst-Friedrich,**

Universitätsprofessor, Dr. rer. nat., Dipl.-Chem.,  
privat: Schäferweg 28, 33100 Paderborn, ☎: (0 52 51) 5 54 10,

Makromolekulare Chemie,  
Technologie der Kunststoffe**Privatdozentinnen/Privatdozenten****Egold, Hans,** PD Dr. rer. nat., Wiss. Ang.,

privat: Scherfeder Str. 20, 33100 Paderborn,  
☎: (0 52 51) 6 35 10, dienstl.: J 6.202, ☎: (0 52 51) 60 - 24 89,  
✉: hans.egold@uni-paderborn.de

Anorganische und  
Analytische Chemie**Khanbabaee, PD,** Dr. rer. nat., Wiss. Ang.,

dienstl.: J 4.211, ☎: (0 52 51) 60 - 21 75,  
✉: kkh@zitmail.uni-paderborn.de

Organische Chemie

\* emeritiert oder pensioniert

## Wissenschaftliche Mitarbeiterinnen/Mitarbeiter

- Ahmed, Istiaq**, Dipl.-Chem., Wiss. Ang.,  
dienstl.: J 4.320, ☎: (0 52 51) 60 – 24 59,  
✉: iahmed@zitmail.upb.de  
Organische Chemie
- Akin, Enver**, Dipl.-Chem., Wiss. Ang.,  
dienstl.: J 3.246, ☎: (0 52 51) 60 – 24 84 (28 11), Fax: 60 – 34 23  
Anorganische und Analytische Chemie
- Al-Hadithi, Nabil N.A.**, M.Sc.,  
dienstl.: J 5.217, ☎: (0 52 51) 60 – 21 94,  
✉: hadithi@zitmail.uni-paderborn.de  
Analytische Chemie
- Al Sahli, Mohammed**, Dipl.-Chem., Wiss. Ang.,  
dienstl.: J 4.320, ☎: (0 52 51) 60 – 24 59,  
✉: mas@zitmail.upb.de  
Organische Chemie
- Aslan, Abduselam**, Dipl.-Chem., Wiss. Ang.,  
privat: ☎: 01 76/70 01 01 74,  
dienstl.: J 4.320, ☎: (0 52 51) 60 – 24 59,  
✉: aa@zitmail.upb.de  
Organische Chemie
- Ahmida, Aziza**, M.Sc.,  
dienstl.: J 3.246, ☎: (0 52 51) 60 – 21 65, Fax: 60 – 34 23,  
✉: aziza@zitmail.upb.de  
Anorganische und Analytische Chemie
- Basceken, Sinan**, Dipl.-Chem., Wiss. Ang.,  
dienstl.: J 4.141, ☎: (0 52 51) 60 – 21 69,  
✉: basceken@zitmail.upb.de  
Organische Chemie
- Benning, Stephan**, Dr. rer. nat., Wiss. Ang.,  
privat: Schulstr. 49, 33102 Paderborn, ☎: (0 52 72) 63 70,  
dienstl.: J 3.302, ☎: (0 52 51) 60 - 25 77,  
✉: stephan.benning@uni-paderborn.de  
Physikalische Chemie
- Bobert, Mike**, Dr. rer. nat., Wiss. Ang.,  
dienstl.: NW 1.726, ☎: (0 52 51) 60 – 36 18,  
✉: mbobe1@tc.upb.de  
Technische Chemie und Chemische Verfahrenstechnik
- Elsharaá, Intisar**, M.Sc.,  
dienstl.: J 5.217, ☎: (0 52 51) 60 – 21 94, Fax: 60 – 35 49,  
✉: Intisar@zitmail.uni-paderborn.de  
Analytische Chemie

- Fahrenholz, Sonja**, Dipl.-Chem., Wiss. Ang.,  
dienstl.: J 6.228, ☎: (0 52 51) 60 – 2484, Fax: 60 - 34 23,  
✉: sonja.fahrenholz@uni-paderborn.de  
Anorganische und Analytische Chemie
- Flörke, Ulrich**, Dr. rer. nat., Dipl.-Chem., Akad. Direktor,  
privat: Zur Wulwerkuhle 7a, 33184 Altenbeken-Schwaney,  
☎: (0 52 55) 75 14,  
dienstl.: J 6.222, ☎: (0 52 51) 60 - 24 96 (28 12),  
✉: ulrich.floerke@uni-paderborn.de  
Anorganische und Analytische Chemie
- Hennig-Cardinal von Widdern, Christian**, Dr.-Ing., Wiss. Ang.,  
privat: Pontanusstr. 74, 33102 Paderborn, ☎: (0 52 51) 2 77 32,  
dienstl.: A 1.241, ☎: (0 52 51) 60 – 26 75,  
✉: christian.hennig@upb.de  
Technische Chemie (Umweltforum)
- Hiltrop, Karl**, Dr. rer. nat., Dipl.-Phys., Akad. Oberrat,  
privat: Stubenweg 18, 33100 Paderborn-Dahl,  
☎: (0 52 93) 93 11 77,  
dienstl.: J 1.210/209, ☎: (0 52 51) 60 - 21 33/2 (Labor),  
✉: karl.hiltrop@upb.de  
Physikalische Chemie/  
Chemie/  
Technologie der Beschichtungsstoffe
- Hodiamont, Raymond**, Dipl.-Chem., Wiss. Ang.,  
privat: ☎: +31-6-42 08 07 06,  
dienstl.: NW 1.110, ☎: (0 52 51) 60 - 27 72,  
✉: mhodi1@tc.uni-paderborn.de  
Technische Chemie
- Hoischen, Andreas**, Dr. rer. nat., Wiss. Ang.,  
privat: Brandisstr. 41, 33100 Paderborn, ☎: (0 52 51) 5 92 70,  
dienstl.: J 3.302, ☎: (0 52 51) 60 - 25 77,  
✉: andreas.hoischen@upb.de  
Physikalische Chemie
- Hummel, Johanna**, Dipl.-Chem., Wiss. Ang.,  
dienstl.: J 4.236, ☎: (0 52 51) 60 – 21 77,  
✉: hummel@zitmail.upb.de  
Organische Chemie
- Hussain, Hidayat**, Ph.D., M.Sc., Wiss. Ang.,  
dienstl.: J 4.246, ☎: (0 52 51) 60 – 21 80,  
✉: hussain@zitmail.uni-paderborn.de  
Organische Chemie
- Kuczkowski, Andreas**, Dr. rer. nat., Dipl.-Chem., Wiss. Ang.,  
privat: Triftweg 7, 33106 Paderborn, ☎: (0 52 51) 40 69 74,  
dienstl.: J 6.228, ☎: (0 52 51) 60 – 24 84 (Büro)/ 28 11 (Labor),  
Fax: (0 52 51) 60 - 34 23,  
✉: andreas.kuczkowski@uni-paderborn.de  
Anorganische und Analytische Chemie



- Lages, Dipl.-Chem., Wiss. Ang.,** Physikalische Chemie  
dienstl.: J. 1.310, ☎: (0 52 51) 60 – 21 41,  
✉: slages@zitmail.upb.de
- Lauhof, Marcus, Dipl.-Chem., Wiss. Ang.,** Physikalische Chemie  
privat: Alte Brauerei 1, 33098 Paderborn, ☎: (0 52 51) 5 59 42,  
dienstl.: J 1.302, ☎: (0 52 51) 60 - 25 73,  
✉: lauhof@ zitmail.upb.de
- Liu, Jianing, Dr. rer. nat., Wiss. Ang.,** Physikalische Chemie  
dienstl.: J 1.133, ☎: (0 52 51) 60 – 21 27, ✉: Jianing.Liu@upb.de
- Majoros, László, Dipl.-Chem., Wiss. Ang.,** Technische Chemie  
dienstl.: NW 1.110, ☎: (0 52 51) 60 – 38 76,  
✉: mmajo1@tc.upb.de
- Matar, Madhat, Dr. rer. nat., Dipl.-Chem., Wiss. Ang.,** Anorganische und Analytische Chemie  
dienstl.: J 6.228, ☎: (0 52 51) 60 – 24 84, Fax: 60 – 34 26,  
✉: Madhat.Matar@yahoo.de
- Matthias, Heinrich, Dipl.-Chem., Wiss. Ang.,** Physikalische Chemie  
dienstl.: J 3.210, ☎: (0 52 51) 60 - 21 59,  
✉: heiner@ zitmail.upb.de
- Michel, Reinhard, Dipl.-Chem., Wiss. Ang.,** Analytische Chemie  
dienstl.: J 5.214, ☎: (0 52 51) 60 – 42 36, Fax: 60 – 35 49,  
✉: RMichel@zitmail.uni-paderborn.de
- Neuba, Adam, Dipl.-Chem., Wiss. Ang.,** Anorganische und Analytische Chemie  
dienstl.: J 3.246, ☎: (0 52 51) 60 – 21 65, Fax: 60 - 34 23,  
✉: adam.neuba@uni-paderborn.de
- Özer, Mehmet, Dipl.-Chem., Wiss. Ang.,**  
dienstl.: J 3.246, ☎: (0 52 51) 60 – 21 65, Fax: 60 - 34 23,  
✉: menory@zitmail.upb.de
- Perret, Nina, Dipl.-Chem., Wiss. Ang.,** Organische Chemie  
dienstl.: NW 2.315, ☎: (0 52 51) 60 – 25 91,  
✉: nperret@zitmail.upb.de
- Pompetzki, Vanessa, Dipl.-Sportwiss., Wiss. Ang.,** Didaktik der Chemie  
dienstl.: CU.129, ☎: (0 52 51) 60 – 43 84,  
✉: pompetzk@zitmail.uni-paderborn.de

- Schmeding, Sebastian**, Dipl.-Chem., Wiss. Ang.,  
dienstl.: J 1.244, ☎: (0 52 51) 60 – 21 39,  
✉: Schmed@zitmail.upb.de  
Organische Chemie
- Schmidtke, Martin**, Dipl.-Phys., Wiss. Ang.,  
privat: ☎: (0 52 51) 69 83 68,  
dienstl.: NW 2.132, ☎: (0 52 51) 60 – 27 79,  
✉: schmidtke@tc.upb.de  
Technische Chemie und  
Chemische Verfahrenstechnik
- Shafaei, Shahram**, M.Sc., Wiss. Ang.,  
dienstl.: J 3.210, ☎: (0 52 51) 60 – 21 59,  
✉: ShafaeiS@zitmail.upb.de  
Physikalische Chemie
- Shuklov, Ivan**, Dipl.-Chem., Wiss. Ang.,  
dienstl.: J 1.329, ☎: (0 52 51) 60 - 21 29,  
✉: ivan.shuklov@zitmail.upb.de  
Organische Chemie
- Stemich, Carsten**, Dipl.-Chem., Wiss. Ang.,  
dienstl.: NW 2.135, ☎: (0 52 51) 60 – 27 83,  
✉: stemich@tc.upb.de  
Technische Chemie und  
Chemische Verfahrenstechnik
- Stenner, Hubert**, Dr. rer. nat., Wiss. Ang.,  
privat: Im Bruch 10, 33161 Hövelhof, ☎: (0 52 57) 23 98,  
dienstl.: NW 1.711, ☎: (0 52 51) 60 - 36 18,  
✉: msten1@tc.uni-paderborn.de  
Technische Chemie und  
Chemische Verfahrenstechnik
- Stevens, Henning**, Dipl.-Chem., Wiss. Ang.,  
dienstl.: J 5.214, ☎: (0 52 51) 60 – 42 36,  
✉: henning.stevens@chemie.uni-paderborn.de  
Anorganische und  
Analytische Chemie
- Szopko, Richard**,  
dienstl.: J 3.210, ☎: (0 52 51) 60 - 21 59,  
✉: Richard.Szopko@zitmail-uni-paderborn.de  
Physikalische Chemie
- Vidal, Anne**, Dr. rer. nat., Wiss. Ang.,  
dienstl.: J 1.329, ☎: (0 52 51) 60 – 21 29,  
✉: avidal@zitmail.upb.de  
Organische Chemie
- Weber, Heinz**, Dr. rer. nat. Wiss. Ang.,  
privat: Eschenweg 13, 33129 Delbrück, ☎: (0 52 50) 4 15 94,  
dienstl.: J 5.208, ☎: (0 52 51) 60 - 21 98,  
✉: heinz.weber@uni-paderborn.de  
Anorganische und  
Analytische Chemie

**Wolf, Ulrich**, Dr. rer. nat., Dipl.-Chem., Akad. Oberrat,  
privat: Bäckstr. 6, 59590 Geseke, ☎: (0 29 42) 7 86 69,  
dienstl.: J 1.136/J 1.133, ☎: (0 52 51) 60 - 21 28,  
✉: uw@zitmail.upb.de

Organische Chemie

## Lehrbeauftragte

**Hildebrandt, Henry**, Dr. rer. nat., StR,  
privat: Extersche Str. 24, 32105 Bad Salzuflen,  
☎: (0 52 22) 80 53 51, ✉: hh-yb@web.de

Didaktik der Chemie

**Hinzen, Berthold**, Dr.  
Bayer HealthCare AG,  
42096 Wuppertal

Organische Chemie

**Hollmann, Jürgen**, Dr. rer. nat., Fachchemiker für Toxikologie,  
Bundesforschungsanstalt für Ernährung und Lebensmittel,  
Schützenberg 12, 32756 Detmold, ☎: (0 52 31) 7 41 - 3 47,  
Fax: (0 52 31) 7 41 - 1 00, ✉: j.hollmann@bagkf.de

Allgemeine und  
Anorganische Chemie

**Hungenberg, K.-D.**, Dr.,  
BASF AG, Polymertechnologie, 67056 Ludwigshafen

Polymerreaktionstechnik

**Pelshenke, Hermann**, Dr. rer. nat., Dipl.-Chem.,  
BASF Lacke und Farben AG, 48165 Münster,  
privat: Heideggerstr. 10, 48165 Münster, ☎: (0 25 01) 1 69 66

Chemie und Technologie  
der Beschichtungsstoffe

**Westermann, Bernhard**,  
apl. Professor Dr. rer. nat., Dipl.-Chem., Wiss. Ass.,  
Institut für Pflanzenbiochemie, Natur- und Wirkstoffchemie,  
Weinberg 3, 06120 Halle (Saale), ✉: bwesterm@ipb-halle.de,

Organische Chemie



## DEPARTMENT SPORT UND GESUNDHEIT

### Geschäftsführender Direktor des Direktoriums:

Prof. Dr. med. Michael Weiß

### Departmentsgeschäftsstelle

Departmentleitung: Raum: SP 1.504, Tel.: (0 52 51) 60 – 31 81  
Fax: (0 52 51) 60 – 31 88  
E-Mail: weiss@sportmed.upb.de

### Sekretariat:

Annette Schubert  
Raum: SP 0.425, Tel.: (0 52 51) 60 – 31 38,  
Fax: (0 52 51) 60 – 35 47  
E-Mail: annette.schubert@upb.de

## Professorinnen/Professoren Hochschuldozentinnen/Hochschuldozenten

**Braun, Sebastian**, Universitätsprofessor,  
Dr. phil. habil. (FU Berlin),  
Docteur en sociologie (Univ. Nantes),  
dienstl.: SP 0.416, ☎: (0 52 51) 60 – 31 36,  
✉: Sebastian.Braun@uni-paderborn.de

Sportwissenschaft,  
(Sport und Gesellschaft)  
Forschungszentrum für  
Bürgerschaftliches Engage-  
ment

**Brettschneider, Wolf-Dietrich**,  
Universitätsprofessor, Dr. päd.,  
privat: Lange Trift 27, 33100 Paderborn-Dahl,  
☎: (0 52 93) 5 80, dienstl.: SP 1.416, ☎: (0 52 51) 60 – 53 05,  
✉: wolf.brettschneider@uni-paderborn.de

Sportwissenschaft,  
Sport und Erziehung

**\*Erber, Margareta**, Universitätsprofessorin, Dr. rer. nat.

Biologie und  
Didaktik der Biologie

**\*Hagedorn, Günter**,  
Universitätsprofessor, Dr. phil., Dipl.-Sportlehrer

Sportwissenschaft

**Heseker, Helmut**, Universitätsprofessor, Dr. oec. troph.,  
privat: Thorenknick 67, 33100 Paderborn-Benhausen,  
☎: (0 52 51) 93 20 87,  
dienstl.: J 5.234, ☎: (0 52 51) 60 – 38 35 (21 95),  
✉: heseker@evb.uni-paderborn.de

Ernährung und  
Verbraucherbildung

**\*Knievel, Hans**, Dozent, Dr. phil.,  
privat: Sammtholzweg 9, 33106 Paderborn,  
dienstl.: ✉: hans.knievel@web.de

Leibeserziehung

\* emeritiert oder pensioniert

- \*Liesen, Heinz**, Universitätsprofessor, Dr. med.,  
dienstl.: ✉: Liesen@zitmail.upb.de Sportmedizin
- \*Masuch**, Stud.-Prof., Dr. rer. nat.,  
privat: Römerstr. 19, 33106 Paderborn, ☎: (0 52 54) 53 25 Biologie und  
Didaktik der Biologie
- Olivier, Norbert**, Universitätsprofessor, Dr. phil.,  
dienstl.: SP 1.401, ☎: (0 52 51) 60 – 53 00, Sportwissenschaft  
✉: bewtrain@upb.de (Bewegung und Training)
- \*Peters, Hella**, Dozentin,  
privat: Richterstr. 15, 33100 Paderborn, ☎: (0 52 51) 5 76 23 Leibeserziehung
- Schlegel-Matthies, Kirsten**, Universitätsprofessorin, Dr. phil.,  
privat: Kläperstadt 26, 32425 Minden, ☎: (05 71) 4 72 21, Ernährung und  
dienstl.: J 5.245, ☎: (0 52 51) 60 – 21 87 (21 95), Verbraucherbildung  
✉: schlegel-matthies@evb.uni-paderborn.de
- \*Schneider, Lothar**, Universitätsprofessor, Dr. phil. Ernährung und  
Verbraucherbildung
- Weiß, Michael**, Universitätsprofessor, Dr. med.,  
privat: Pohlweg 83, 33100 Paderborn, ☎: (0 52 51) 68 17 26, Sportmedizin  
dienstl.: SP 1.504, ☎: (0 52 51) 60 - 31 84,  
✉: weissm@zitmail.upb.de

## Privatdozentinnen/Privatdozenten

- Baum, Matthias**, PD Dr., Wiss. Ang.,  
privat: Domweg 21, 33098 Paderborn, ☎: (0 52 51) 41 43 90 1, Sportmedizin  
dienstl.: SP 1.508, ☎: (0 52 51) 60 – 31 85,  
✉: mbaum@zitmail.upb.de
- Jöllenbeck, Thomas**, PD Dr.,  
dienstl.: SP 1.404, ☎: (0 52 51) 60 – 53 01, Fax: 60 – 35 91, Sportwissenschaft  
✉: thomas.joellenbeck@upb.de (Bewegung und Training)
- Riepe, Lydia**, PD Dr., Wiss. Ang.,  
privat: ☎: (01 72) 2 34 12 39 / (0 52 93) 93 01 50, Sportwissenschaft  
Fax: (0 52 93) 93 01 30, ✉: l.riepe@gmx.de (Bewegung und Training)

\* emeritiert oder pensioniert

## Wissenschaftliche Mitarbeiterinnen/Mitarbeiter

- Amatulli, Francesco**, Wiss. Mitarb., Sportmedizin  
privat: Trakehnerstr. 22, 33104 Paderborn,  
dienstl.: Golfakademie, ☎: (0 52 51) 60 – 42 40,  
Fax: 60 – 42 41, ✉: franz@sportmed.upb.de
- Baumeister, Jochen**, Wiss. Ang., Sportmedizin  
privat: Zur Laake 13 c, 33154 Salzkotten-Scharmede,  
dienstl.: SP 0.508, ☎: (0 52 51) 60 – 31 82,  
Fax: 60 – 31 88, ✉: jochenb@zitmail.upb.de
- Böhmer, Helmut**, Sportmedizin  
dienstl.: Golfakademie Büro 1, ☎: (0 52 51) 60 – 42 45,  
Fax: 60 – 42 41, ✉: boehmer@sportmed.upb.de
- Brandl-Bredenbeck, Hans-Peter**, Dr. phil., Wiss. Ang., Sportwissenschaft  
(Sport und Erziehung)  
privat: Eichenweg 10, 33184 Altenbeken, ☎: (0 52 55) 74 92,  
dienstl.: SP 0.419, ☎: (0 52 51) 60 – 31 35,  
✉: brandl.bredenbeck@upb.de
- Bünemann, Andrea**, Wiss. Mitarb., Sportwissenschaft  
(Sport und Erziehung)  
dienstl.: SP 1.425, ☎: (0 52 51) 60 – 53 08,  
✉: andrea.buenemann@uni-paderborn.de
- Freytag, Verena**, Wiss. Ang., Sportwissenschaft  
(Sport und Erziehung)  
dienstl.: SP 0.401, ☎: (0 52 51) 60 – 31 30,  
✉: verena.freytag@upb.de
- Gerlach, Erin**, Wiss. Mitarb., Sportwissenschaft  
(Sport und Erziehung)  
privat: Grünebaumstr. 15, 33098 Paderborn,  
☎: (0 52 51) 87 56 99, dienstl.: SP 1.425, ☎: (0 52 51) 60 – 53 08,  
✉: erin.gerlach@uni-paderborn.de
- Hansen, Marc**, Wiss. Ang., Sportwissenschaft  
(Bewegung und Training)  
dienstl. SP 1.407, ☎ (0 52 51) 60 – 53 02,  
Fax: (0 52 51) 60 – 35 91, ✉: marc.hansen@upb.de
- Hansen, Stefan**, Wiss. Mitarb., Sportwissenschaft  
(Sport und Gesellschaft)  
dienstl.: SP 0.410, ☎: (0 52 51) 60 – 31 37,  
✉: hansen@uni-paderborn.de
- Hemschemeier, Katrin**, Dipl.-Sportwiss., Wiss. Ang., Sportmedizin  
dienstl.: SP 1.531, ☎: (0 52 51) 60 – 32 00,  
✉: kh@sportmed.upb.de



- Herwegen, Holger**, Dr. med., Wiss. Ang.,  
dienstl.: SP 1.521, ☎: (0 52 51) 60 - 35 88,  
✉: herwegen@zitmail.upb.de  
Sportmedizin
- Israel, Georg**, Ost.D., Wiss. Ang.,  
privat: Waldweg 2a, 33104 Paderborn, ☎: (0 52 52) 66 44,  
dienstl.: J 6.204, ☎: (0 52 51) 60 - 21 97 (21 95),  
✉: israel@evb.uni-paderborn.de  
Ernährung und  
Verbraucherbildung
- Krause, Daniel**, Wiss. Mitarb.,  
privat: Nordstr. 29, 33102 Paderborn,  
dienstl.: SP 1.410, ☎: (0 52 51) 60 - 53 03, Fax: 60 - 35 91,  
✉: daniel.krause@upb.de  
Sportwissenschaft  
(Bewegung und Training)
- Kussin**, Wiss. Mitarb.,  
privat: Busdorfmauer 12, 33098 Paderborn,  
dienstl.: SP 1.419, ☎: (0 52 51) 60 - 53 06,  
✉: kussin@zitmail.upb.de  
Sportwissenschaft  
(Sport und Erziehung)
- Oepping, Anke**, Dipl.oec.-troph., Wiss. Ang.,  
dienstl.: J 6.208, ☎: (0 52 51) 60 - 21 96 (21 95),  
✉: oeppinga@evb.uni-paderborn.de  
Ernährung und  
Verbraucherbildung
- Overzier**, Dipl.oec.-troph., Wiss. Ang.,  
dienstl.: J 5.237, ☎: (0 52 51) 60 - 37 55,  
✉: overzier@zitmail.upb.de  
Ernährung und  
Verbraucherbildung
- Rheker, Uwe**, Dr. phil., Dipl.-Sportlehrer,  
Studienrat im Hochschuldienst,  
privat: Borkumer Weg 8, 33102 Paderborn,  
dienstl.: SP 0.404, ☎: (0 52 51) 60 - 31 31,  
✉: rheker@zitmail.uni-paderborn.de  
Sportwissenschaft  
(Sport und Gesellschaft)
- Schmalfeld, Karin**, Wiss. Mitarb.,  
dienstl.: SP 1.410 ☎: (0 52 51) 60 - 53 03,  
Fax: (0 52 51) 60 - 35 91, ✉: karin.schmalfeld@upb.de  
Sportwissenschaft  
(Bewegung und Training)
- Schmid, Almut-Christiane**, Dr. rer. nat.,  
Dipl. oec. troph., Studienrätin im Hochschuldienst,  
dienstl.: J 5.232, ☎: (0 52 51) 60 - 24 83 (21 95),  
✉: as@evb.uni-paderborn.de  
Ernährung und  
Verbraucherbildung
- Schnittker, Reinhard**, Dipl.-Sportwiss., Wiss. Ang.,  
dienstl.: SP 1.514, ☎: (0 52 51) 60 - 31 83,  
✉: reinhard@zitmail.upb.de  
Sportmedizin

- Sliep, Katrin**, Wiss. Mitarb.,  
dienstl.: SP 0.407, ☎: (0 52 51) 60 – 31 32,  
✉: Katrin.Sliep@upb.de  
Sportwissenschaft  
(Sport und Gesellschaft)
- Sollmann, Andreas**, Dr. rer. nat., Dipl.-Biol., Akad. Rat,  
dienstl.: J 6.211, ☎: (0 52 51) 60 - 24 92 (21 95)  
Biologie und ihre Didaktik
- Stahl, Anna**, Dipl.oec.-troph., Wiss. Ang.,  
dienstl.: J 5.242, ☎: (0 52 51) 60 – 21 96  
✉: anna.stahl@evb.upb.de  
Ernährung und  
Verbraucherbildung
- Strathmann**, Dipl.oec.-troph., Wiss. Ang.,  
dienstl.: J 5.237, ☎: (0 52 51) 60 – 37 55,  
✉: stephanie-strathmann@evb.upb.de  
Ernährung und  
Verbraucherbildung
- Thiele, Christine**, Dipl.-Sportlehrerin,  
privat: Amselweg 7, 33178 Borchten, ☎: (0 52 51) 38 84 00,  
dienstl.: SP 0.401, ☎: (0 52 51) 60 - 31 30,  
✉: christine.thiele@zitmail.upb.de  
Sportwissenschaft  
(Sport und Erziehung)
- Thierer, Reinhard**, Dipl.-Sportlehrer, Stud. im HD,  
dienstl.: SP 0.422, ☎: (0 52 51) 60 - 31 33,  
✉: reinhard.thierer@upb.de  
Sportwissenschaft  
(Bewegung und Training)
- Vohmann, Claudia**, Dipl.-Biologin, Wiss. Ang.,  
dienstl.: J 5.242, ☎: (0 52 51) 60 - 21 96,  
✉: cvohmann@evb.uni-paderborn.de  
Ernährung und  
Verbraucherbildung
- Weiß, Christina**, Wiss. Mitarb.,  
dienstl.: SP 0.407, ☎: (0 52 51) 60 – 31 32,  
✉: Christina.Weiss@upb.de  
Sportwissenschaft  
(Sport und Gesundheit)
- Wünnemann, Martin**, Wiss. Ang.,  
dienstl.: SP 1.407, ☎: (0 52 51) 60 – 53 02,  
Fax: (0 52 51) 60 – 35 91, ✉: martin.wuennemann@upb.de  
Sportwissenschaft  
(Bewegung und Training)

## Lehrbeauftragte

- Bouvain, Volker**, Oberstudienrat,  
privat: Mönchebrede 5, 33102 Paderborn, ☎: (0 52 51) 3 31 01  
Sportwissenschaft
- Broer, Bettina**, Dipl.-Sportwiss.,  
dienstl.: Steubenstr. 47, 33100 Paderborn,  
☎: (0 52 51) 5 43 94 44, ✉: info@tanzbau.de /  
mail@tanzbau.de  
Sportwissenschaft
- Büthe, Carsten**,  
dienstl.: Kompetenzzentrum für Sport und gesunde Lebens-  
führung OWL e.V., Ahornallee 20, 33106 Paderborn,  
☎: (0 52 51) 13 7 - 1 19 99, Fax: (0 52 51) 1 37 - 1 19 98,  
🌐: www.owl-zsg.de  
Sportwissenschaft
- Bull, Georg**,  
privat: ☎: (01 77) 5 40 04 44, ✉: GBull@web.de  
Sportwissenschaft
- Duntz, Christoph**, Dipl.-Sportlehrer, Studienrat,  
✉: cduntz@web.de  
Sportwissenschaft
- Grote, Oliver**,  
privat: Höhenstr. 21, 33098 Paderborn, ☎: (0 52 51) 4 14 38 18,  
✉: grote@zitmail.uni-paderborn.de  
Sportmedizin
- Herbarth, Björn**,  
✉: Bkoern@sportmed.upb.de  
Sportmedizin
- Hippel, Uta**, Lehrerin mit 1. Staatsexamen,  
dienstl.: J 5.131, ☎: (0 52 51) 60 - 37 55 (21 95), Fax: 60 - 34 25,  
✉: Hippel@zitmail.upb.de  
Ernährung und  
Verbraucherbildung
- Hornberger, Mathias**, Oberstudienrat,  
privat: Piepenturmweg 18e, 33100 Paderborn,  
☎: (0 52 51) 5 92 17, dienstl.: SP 1.531, ☎: (0 52 51) 60 - 32 00,  
✉: hor@zitmail.upb.de  
Sportmedizin
- Hunke, Elmar**, Physiotherapeut  
Sportmedizin
- Klaas, Robert**  
Sportwissenschaft
- Krüger, Martin**,  
privat: Dörener Weg 108a, 33100 Paderborn,  
☎: (0 52 51) 54 26 64, ✉: noahkrue@aol.com  
Sportwissenschaft



<b>Lange, Diethard</b>	Sportwissenschaft
<b>Liebert, Udo</b>	Sportwissenschaft
<b>Lübbert, Ralf</b>	Sportwissenschaft
<b>Meister, Philipp,</b> ✉: philipp-meister@gmx.de	Sportwissenschaft
<b>Neumann, Tobias,</b> Dipl.-Sportwiss., ✉: neumannpb@aol.com	Sportwissenschaft
<b>Riepe, Sabine,</b> privat: Lemgoerstr. 3, 33604 Bielefeld, ☎: (05 21) 3 05 95 39	Sportwissenschaft
<b>Senft, Christian,</b> Dipl.-Sportwiss., privat: Im Vogelsang 8, 31848 Bad Münder, Mobil ☎: 01 77/ 7 01 19 75, ✉: chr.senft@web.de	Sportwissenschaft
<b>Skokan, Britta,</b> Lehrerin dienstl. J 5.240, ☎: (0 52 51) 60 – 21 95, ✉: Be.es@gmx.de	Ernährung und Verbraucherbildung
<b>Werner, Wiltrud,</b> privat: Rosenstr. 14, 33178 Borchten, ☎: (0 52 51) 38 82 81, ✉: wiwo.werner@freenet.de	Sportwissenschaft
<b>Wicher, Ulrich,</b> Prof. Dr. Fachhochschule Lippe & Höxter,, ✉: ulrich.wicher@fh-luh.de	Sportwissenschaft
<b>Wilsmann, Frank,</b> ✉: williwils@hotmail.de	Sportwissenschaft
<b>Zinke, Jürgen,</b> privat: Sandweg 28, 33102 Paderborn, ☎: (0 52 51) 3 73 80, ✉: j.zinke@web.de	Sportwissenschaft

## FAKULTÄT FÜR MASCHINENBAU

### Professorinnen/Professoren Hochschuldozentinnen/Hochschuldozenten

- \*Dohmann, Fritz**, Universitätsprofessor, Dr.-Ing.,  
privat: Arminiusstraße 29, 33100 Paderborn,  
☎: (0 52 51) 5 96 44  
Spanlose Fertigung
- Gausemeier, Jürgen**, Universitätsprofessor, Dr.-Ing.,  
privat: Rixelstraße 36, 33129 Delbrück-Hagen,  
☎: (0 52 50) 5 42 84, dienstl.: F 0.312,  
☎: (0 52 51) 60 - 62 66(62 67) /Fax: 60 - 62 68,  
✉: Juergen.Gausemeier@hni.uni-paderborn.de  
Rechnerintegrierte  
Produktion
- \*Gorenflo, Dieter**, Universitätsprofessor, Dr.-Ing.,  
privat: ☎: (0 70 83) 28 22, dienstl.: N 5.134,  
☎: (0 52 51) 60 - 23 93 (24 21), ✉: digo@wkt.uni-paderborn.de  
Wärme- und Kältetechnik
- \*Hahn, Ortwin**, Universitätsprofessor, Dr.-Ing.,  
dienstl.: P 14.11.1, ☎: (0 52 51) 60 - 30 30/30 31 (30 32),  
✉: ortwin.hahn@lwf.uni-paderborn.de  
Werkstoff- und  
Fügetechnik
- \*Herrmann, Klaus**, Universitätsprofessor, Dr. rer. nat.,  
privat: Scherfeder Str. 68, 33100 Paderborn, ☎: (0 52 51) 6 16 78,  
dienstl. P 13.23, ☎: (0 52 51) 60 - 22 31,  
✉: rkherrmann@hotmail.com  
Technische Mechanik
- \*Horn, Manfred**, Universitätsprofessor, Dipl.-Ing.,  
privat: An der Jordanquelle 24, 33175 Bad Lippspringe,  
☎: (0 52 52) 94 04 73  
Thermodynamik,  
Energietechnik
- \*In, Schun-Lai, Rolf-Günter**, Universitätsprofessor, Dipl.-Ing.,  
privat: Erwin-Rommel-Str. 44, 33102 Paderborn,  
☎: (0 52 51) 40 87 80  
Werkzeugmaschinen  
einschließlich Messtechnik
- \*Jorden, Walter**, Universitätsprofessor, Dr.-Ing.,  
privat: Horner Hellweg 88, 33100 Paderborn-Neuenbeken,  
☎: (0 52 52) 62 51  
Konstruktionslehre
- \*Kaeder, Friedrich**, Universitätsprofessor, Dipl.-Ing.,  
privat: Berliner Ring 11, 33100 Paderborn  
Werkzeugmaschinen  
und Fertigungstechnik

\* emeritiert oder pensioniert

- Koch, Rainer**, Universitätsprofessor, Dr.-Ing.,  
dienstl.: P 13.19, ☎: (0 52 51) 60 - 22 58 (22 57),  
✉: R.Koch@cik.upb.de  
Rechnerunterstütztes  
Konstruieren und Planen
- \*Lückel, Joachim**, Universitätsprofessor, Dr.-Ing.,  
privat: Scherfeder Str. 66, 33100 Paderborn,  
☎: (0 52 51) 6 18 64,  
dienstl.: W 3.102, ☎: (0 52 51) 60 - 55 60 (55 80),  
✉: lueck@mlap.de  
Regelungstechnik und  
Mechatronik
- \*Lüttmann, Wilfried**, Universitätsprofessor, Dipl.-Ing.  
Strömungsmaschinen,  
Kraft- und Arbeitsmaschi-  
nen
- Mahnken, Rolf**, Universitätsprofessor, Dr.-Ing., M. Sc.,  
dienstl.: P 12.11.5, ☎: (0 52 51) 60 - 22 83 (22 84),  
✉: rolf.mahnken@ltm.upb.de  
Technische Mechanik
- Maier, Hans Jürgen**, Universitätsprofessor, Dr.-Ing.,  
dienstl.: P 14.16.4, ☎: (0 52 51) 60 - 38 56, Fax: 60 -38 54,  
✉: hmaier@zitmail.uni-paderborn.de  
Werkstoffkunde
- \*Meierfrankenfeld, Bernhard**,  
Universitätsprofessor, Dipl.-Ing.,  
privat: Am Sonneneck 2, 33178 Borcheln, ☎: (0 52 51) 3 93 15  
Technische Mechanik,  
Maschinendynamik
- \*Mitrovic, Jovan**, Universitätsprofessor, Dr.-Ing.,  
privat: Finkenweg 29a, 33106 Paderborn,  
dienstl.: N 5.344, ☎: (0 52 51) 60 - 24 09, ✉: mitrovic@tv.t.upb.de  
Thermische Verfahrens-  
und Anlagentechnik
- \*Möllenkamp, Friedrich**, Universitätsprofessor, Dipl.-Ing.,  
privat: Auf der Schanze 33, 33178 Borcheln-Etteln,  
☎: (0 52 92) 6 82  
Technische Strömungs-  
lehre und Strömungsma-  
schinen,  
Wärmeübertragung
- \*Pahl, Manfred**, Universitätsprofessor, Dr.-Ing.,  
privat: Wewelsburger Weg 8, 33100 Paderborn,  
☎: (0 52 51) 6 39 22, dienstl.: N 5.338, ☎: (0 52 51) 60 - 24 07 (24 10),  
✉: manfred.pahl@vt.uni-paderborn.de  
Mechanische Verfahrens-  
technik und Umwelt-  
verfahrenstechnik

\* emeritiert oder pensioniert



- \*Potente, Helmut**, Universitätsprofessor, Dr.-Ing.,  
 privat: Scherfeder Str. 58, 33100 Paderborn,  
 ☎: (0 52 51) 6 29 70,  
 dienstl.: P 15.11.1, ☎: (0 52 51) 60 - 23 00 (24 51),  
 ✉: potente@ktp.uni-paderborn.de  
 Technologie der Kunststoffe
- \*Rennhack, Rolf**, Universitätsprofessor, Dr.-Ing.,  
 privat: Pontanusstr. 126, 33102 Paderborn, ☎: (0 52 51) 8 79 05 91  
 Verfahrenstechnik
- Richard, Hans Albert**, Universitätsprofessor, Dr.-Ing.,  
 privat: Bergheimer Weg 24, 33100 Paderborn, ☎: (0 52 51) 6 59 52,  
 dienstl.: P 13.21.3, ☎: (0 52 51) 60 - 53 24 (53 23),  
 ✉: richard@fam.upb.de  
 Angewandte Mechanik
- \*Sieben, Elmar**, Universitätsprofessor, Dipl.-Ing.,  
 privat: Berliner Ring 31, 33100 Paderborn, ☎: (0 52 51) 5 53 24  
 Ölhydraulik, Pneumatik, Konstruktionslehre
- Span, Roland**, Universitätsprofessor, Dr.-Ing.,  
 privat: Sennemühlenweg 29, 33106 Paderborn-Sande,  
 ☎: (0 52 54) 80 50 36 / Fax: 66 08 17,  
 dienstl.: N 5.143, ☎: (0 52 51) 60 - 24 22 (24 21) ,  
 ✉: roland.span@thet.uni-paderborn.de  
 Thermodynamik und Energietechnik
- Trächtler, Ansgar**, Universitätsprofessor, Dr.-Ing. habil.,  
 dienstl.: W 3.106, ☎: (0 52 51) 60 - 55 81 (55 80),  
 Fax: (0 52 51) 60 - 55 79,  
 ✉: Ansgar.Traechtler@rtm.uni-paderborn.de  
 Regelungstechnik und Mechatronik
- Völker, Stephan**, Dr.-Ing, Hochschuldozent,  
 privat: Bleichstr. 2, 33102 Paderborn, ☎: (0 52 51) 8 78 31 20,  
 dienstl.: Firma Hella, L-LAB, Salzkottener Str. 1, 33106 Paderborn,  
 ☎: (0 52 51) 70 43 43 64, ✉: stephan.voelker@l-lab.de  
 Mechatronik und Dynamik
- \*Vogel, Wolfgang**, Universitätsprofessor, Dr.-Ing.  
 Hydraulische Strömungsmaschinen, Konstruktionslehre
- Wallaschek, Jörg**, Universitätsprofessor, Dr.-Ing.,  
 dienstl.: F 0.325, ☎: (0 52 51) 60 - 62 76,  
 ✉: jw@hni.uni-paderborn.de  
 Mechatronik und Dynamik

\* emeritiert oder pensioniert

- \*Weitland, Joachim**, Universitätsprofessor,  
Dr. rer. nat., Dipl.-Forstwirt, Dipl.-Holzwirt,  
privat: Am Langen Hahn 48, 33100 Paderborn-Dahl,  
☎: (0 52 93) 93 09 85  
Holztechnologie,  
Holzverarbeitung
- \*Wild, Helmut**, Universitätsprofessor, Dipl.-Ing.,  
privat: Berliner Ring 59, 33100 Paderborn, ☎: (0 52 51) 5 64 52  
Technische Mechanik,  
Stahlbau
- \*Willmes, Josef**, Universitätsprofessor, Dipl.-Ing.,  
privat: ☎: (0 52 51) 6 28 56  
Kunststofftechnik  
und -verarbeitung
- \*Zelder, Udo**, Universitätsprofessor, Dipl.-Ing.,  
privat: Sonnenberg 6, 33100 Paderborn-Dahl,  
☎: (0 52 93) 2 57  
Konstruktionslehre
- Zimmer, Detmar**, Universitätsprofessor, Dr.-Ing.,  
privat: Ohmstr. 8, 32657 Lemgo, ☎: (0 52 61) 1 67 06,  
dienstl.: P 13.17, ☎: (0 52 51) 60 - 22 56, ✉: detmar.zimmer@upb.de  
Konstruktions- und  
Antriebstechnik
- ## Honorarprofessoren
- Ostermann, Friedrich**, Honorarprofessor, Dr.-Ing.,  
privat: Kirschenstr. 17, 53340 Meckenheim-Merl,  
☎: (0 22 25) 91 10 01, dienstl.: ☎: (0 52 51) 60 - 30 31  
Werkstoff- und  
Fügetechnik
- Puschner, Peter**, Honorarprofessor, Dr.-Ing.,  
privat: Preusweg 28, 52074 Aachen, ☎: (02 41) 87 39 38  
Werkstoff- und  
Fügetechnik
- Ruppert, Kurt Alfred**, Honorarprofessor, Dr.-Ing.,  
privat: Buchbergblick 31, 63505 Langenselbold, ☎: (0 61 84) 37 81,  
dienstl.: ☎: (0 52 51) 60 - 24 10  
Sicherheitstechnik
- Schmeken, Werner**,  
Honorarprofessor, Dr. jur., Stadtdirektor a. D., Rechtsanwalt,  
privat: ☎: (0 52 51) 4 04 00  
Zivil- und Umweltrecht
- Wördenweber, Burkard**, Dr.-Ing., Honorarprofessor,  
privat: Esbecker Str. 8, 59557 Lippstadt,  
☎: (0 29 41) 7 75 70, dienstl.: ☎: (0 52 51) 60 - 62 76  
Mechatronik und Dynamik

\* emeritiert oder pensioniert

## Juniorprofessur

**Sattel, Thomas**, Juniorprofessor, Dr.-Ing., Wiss. Ang.,  
dienstl.: F 0.332, ☎: (0 52 51) 60 - 62 79

Mechatronik und Dynamik

## Außerplanmäßige Professoren

**Numrich, Reiner**, apl. Prof., Dr.-Ing.,  
dienstl.: N 5.347, ☎: (0 52 51) 60 - 24 10,  
✉: numrich@vtv.uni-paderborn.de

Thermische  
Verfahrenstechnik und  
Anlagentechnik

## Privatdozentinnen/Privatdozenten

**aus der Wiesche, Stefan**, PD, Dr.-Ing. habil.,  
privat: Wehrhausweg 1, 53227 Bonn, ☎: (0 22 8) 53 66 99 5  
✉: dr-aus-der-wiesche@t-online.de

Thermische  
Verfahrenstechnik und  
Anlagentechnik

**Ferber, Ferdinand**, PD, Dr.-Ing., Akad. Oberrat,  
dienstl.: P 1209.1, ☎: (0 52 51) 60 - 22 81 (22 84),  
✉: ferdinand.ferber@ltm.upb.de

Technische Mechanik

**Kullmer, Gunter**, PD, Dr.-Ing., Wiss. Ang.,  
privat: Am Füllenhof 6, 33184 Altenbeken-Schwaney,  
☎: (0 52 55) 16 47,  
dienstl.: P 13.21.1, ☎: (0 52 51) 60 - 53 20,  
✉: kullmer@fam.upb.de

Angewandte Mechanik

**Michel, Peter**, PD, Dr.-Ing.,  
privat: Wirthstr. 104, 95028 Hof (Saale),  
dienstl.: P 15.11.2, ☎: (0 52 51) 60 - 24 51,  
✉: Pe.Miche@t-online.de

Technologie der Kunststoffe

**Möhringer, Stefan**, PD, Dr.-Ing.,  
✉: stm@moehringer.com

Konstruktionslehre

**Schöppner, Volker**, PD, Dr.-Ing.,  
privat: Haferkamp 15, 33415 Verl, ☎: (0 52 46) 45 50,  
✉: volker.schoeppner@t-online.de

Technologie der  
Kunststoffe



## Wissenschaftliche Mitarbeiterinnen/Mitarbeiter

- Abdel Maksoud, Alaa Elmoahady**, Dr. chemist., Wiss. Ang., Werkstoffkunde  
 privat: Alte Torgasse 12, 33098 Paderborn,  
 ☎: (0 52 51) 8 78 75 24,  
 dienstl.: P 14.16, ☎: (0 52 51) 60-30 19 / Fax: 60 - 38 54,  
 ✉: maksoud@zitmail.uni-paderborn.de
- Akemann, Dirk**, Dipl.-Wirt.-Ing., Wiss. Ang., Regelungstechnik und Mechatronik  
 dienstl.: W 3.105, ☎: (0 52 51) 60 – 55 59,  
 ✉: dirk.akemann@mlap.de
- Anger, Karsten**, Dipl.-Ing., Wiss. Ang., Technologie der Kunststoffe  
 dienstl.: P 13.22.2, ☎: (0 52 51) 60 – 53 32,  
 ✉: karsten.anger@ktp.upb.de
- Bauch, Jochen**, Dipl.-Inf., Wiss. Ang., Rechnerintegrierte Produktion  
 dienstl.: F 0.204, ☎: (0 52 51) 60 - 62 28 / Fax: 60 - 62 68,  
 ✉: Jochen.Bauch@hni.uni-paderborn.de
- Beckmann, Marion**, Dr.-Ing., Wiss. Ang., Umformende und Spanende Fertigungstechnik  
 dienstl.: P 12.10.7, ☎: (0 52 51) 60 - 53 47,  
 ✉: mb@luf.uni-paderborn.de
- Berssenbrügge, Jan**, Dr.-Inf., Wiss. Ang., Rechnerintegrierte Produktion  
 dienstl.: F 0.207, ☎: (0 52 51) 60 – 62 32,  
 ✉: Jan.Berssenbruegge@hni.uni-paderborn.de
- Birkenstock, Thomas**, Dipl.-Wirt.-Ing., Wiss. Ang., Rechnerintegrierte Produktion  
 dienstl.: P 44.44 ☎: (0 52 51) 60 – 52 22,  
 ✉: thomas.birkenstock@hni.uni-paderborn.de
- Böhm, Michael**, Dipl.-Psych., Wiss. Ang., Mechatronik und Dynamik  
 dienstl.: L-Lab, ☎: (0 52 51) 70 43 43 68,  
 ✉: michael.boehm@l-lab.de
- Bornemann, Markus**, Dipl.-Ing., Wiss. Ang., Technologie der Kunststoffe  
 privat: Weierstraßweg 11, 33102 Paderborn,  
 dienstl.: P 15.12.2, ☎: (0 52 51) 60 – 39 36,  
 ✉: markus.bornemann@ktp.upb.de
- Brink, Volker**, Dipl.-Wirt.-Ing., Wiss. Ang., Rechnerintegrierte Produktion  
 dienstl.: F 0.301 ☎: (0 52 51) 60 – 62 59,  
 ✉: volker.brink@hni.uni-paderborn.de

- Brojerdi, Mohammad-Reza**, Dipl.-Wirt.Inf., Wiss. Ang.,  
dienstl.: F 0.306, ☎: (0 52 51) 60 – 62 62,  
✉: Mohammad.Brojerdi@hni.uni-paderborn.de  
Rechnerintegrierte Produktion
- Bruns, Torsten**, Dipl.-Ing., Wiss. Ang.,  
privat: Ahornweg 3, 32676 Lügde,  
✉: torsten.bruns@t-online.de,  
dienstl.: W 3.202, ☎: (0 52 51) 60 – 55 70, ✉:bruns@mlap.de  
Regelungstechnik und Mechatronik
- Büssing, Maik**, Dipl.-Ing. Wiss. Ang.,  
privat: ☎: (01 60) 91 46 56 53,  
dienstl.: P 12.11.3, ☎: (0 52 51) 60 – 53 55,  
✉: maik.buessing@ktp.upb.de  
Technologie der Kunststoffe
- Buljina, Irhad**, Dipl.-Ing., Wiss. Ang.,  
dienstl.: IW 1.201, ☎: (0 52 51) 60 – 27 91,  
✉: Irhad@thet.upb.de  
Thermodynamik und Energietechnik
- Canadinc, Demircan**, Dr., Wiss. Ang.,  
dienstl.: P 14.16.2, ☎: (0 52 51) 60 - 42 28, Fax: 60 – 38 54,  
✉: canadinc@zitimail.upb.de  
Werkstoffkunde
- Caylak, Ismail**, Dipl.-Ing., Wiss. Ang.,  
dienstl.: P 12.12, ☎: (0 52 51) 60 - 22 87,  
✉: ismail.caylak@ltm.uni-paderborn.de  
Technische Mechanik
- Christiansen, Sven-Kelana**, Dipl.-Ing., Wiss. Ang.  
dienstl.: F 0.207, ☎: (0 52 51) 60 – 62 33, Fax: 60 – 34 96,  
✉: sven-kelana.christiansen@hni.upb.de  
Rechnerintegrierte Produktion
- Cinkaya, Hüseyin**, Dipl.-Ing., Wiss. Ang.,  
dienstl.: W 4.206, ☎: (0 52 51) 60 – 56 12,  
✉: hueseyin.cinkaya@mlap.de  
Regelungstechnik und Mechatronik
- Denzer, Vera**, Dr.-Ing., Wiss. Ang.,  
dienstl.: P 1321, ☎: (0 52 51) 60 - 22 60,  
✉: Vera.Denzer@uni-paderborn.de  
Konstruktions- und Antriebstechnik
- Düpmeyer, Tobias**, Dipl.-Ing., Wiss. Ang.,  
dienstl.: P 14.12.3, ☎: (0 52 51) 60 – 30 34,  
✉: tobias.duepmeier@lwf.uni-paderborn.de  
Werkstoff- und Fügetechnik

<b>Duschik, Kristina</b> , Dipl.-Ing., Wiss. Ang., dienstl.: P 14.16, ☎: (0 52 51) 60 – 30 19, ✉: duschik@zitmail.uni-paderborn.de	Werkstoffkunde
<b>Estel, Ronald</b> , Dipl.-Ing., Wiss. Ang., dienstl.: N 5.341, ☎: (0 52 51) 60 – 24 08, ✉: Estel@tv.t.upb.de	Thermische Verfahrens- und Anlagentechnik
<b>Fiekens, Nicolas</b> , Dipl.-Wirt.-Ing., Wiss. Ang., dienstl.: P 13.21, ☎: (0 52 51) 60 – 22 60, ✉: nicolas.fiekens@upb.de	Konstruktions- und Antriebstechnik
<b>Frank, Ursula</b> , Dr.-Wirt.-Ing., Wiss. Ang., dienstl.: F 0.301, ☎: (0 52 51) 60 - 62 61, Fax: 60 - 62 68, ✉: Ursula.Frank@hni.uni-paderborn.de	Rechnerintegrierte Produktion
<b>Frischemeier, Anne Katrin</b> , Dipl.-Wirt.-Ing., Wiss. Ang., dienstl.: F 0.306, ☎: (0 52 51) 60 – 62 62, ✉: anne.frischemeier@hni.upb.de	Rechnerintegrierte Produktion
<b>Gabor, Pawel</b> , Dipl.-Ing., Wiss. Ang., dienstl.: P 14.16, ☎: (0 52 51) 60 – 30 19, Fax: 60 – 38 54 ✉: gabor@zitmail.upb.de	Werkstoffkunde
<b>Gedanitz, Holger</b> , Dipl.-Ing., Wiss. Ang., dienstl.: IW 1.117, ☎: (0 52 51) 60 – 27 86, ✉: gedanitz@thet.upb.de	Thermodynamik und Energietechnik
<b>Geisler, Jens</b> , Dipl.-Ing., Wiss. Ang., dienstl.: W 1.210, ☎: (0 52 51) 60 – 54 87, ✉: jens.geisler@rtm.upb.de	Regelungstechnik und Mechatronik
<b>Gerber, Mandy</b> , Dipl.-Ing., Wiss. Ang., privat: ☎: (0 52 51) 2 02 60 95, dienstl.: N 5.128, ☎: (0 52 51) 60 – 24 17, ✉: gerber@thet.uni-paderborn.de	Thermodynamik und Energietechnik
<b>Gockel, Franz-Barthold</b> , Dipl.-Ing., Wiss. Ang., dienstl.: P 12.11.7, ☎: (0 52 51) 60 - 22 85, ✉: franz-barthold.gockel@ltm.uni-paderborn.de	Technische Mechanik
<b>Grafe, Michael</b> , Dipl.-Ing., Akad. Direktor, dienstl.: F 0.210, ☎: (0 52 51) 60 - 62 34, Fax: 60 - 62 68, ✉: Michael.Grafe@hni.uni-paderborn.de	Rechnerintegrierte Produktion



- Gröning, Torsten**, Dipl.-Ing., Wiss. Ang.,  
privat: Neuhäuser Str. 43, 33102 Paderborn,  
☎: (0 52 51) 5 40 14 85,  
dienstl.: P 13.21.6, ☎: (0 52 51) 60 – 53 27,  
✉: groening@fam.upb.de  
Angewandte Mechanik
- Grond, Matthias**, Dipl.-Ing. Wiss. Ang.,  
dienstl.: P 13.21.6, ☎: (0 52 51) 60 – 53 28,  
✉: grond@fam.uni-paderborn.de  
Angewandte Mechanik
- Große-Heilmann, Niko**, Dipl.-Ing., Wiss. Ang.,  
dienstl.: P 14.16.1, ☎: (0 52 51) 60 – 52 35, Fax: 60 – 38 54,  
✉: niko.grosse-heilmann@uni-paderborn.de  
Werkstoffkunde
- Harchenko, Jewgenij**, Dipl.-Ing., Wiss. Ang.,  
dienstl.: W 3.203, ☎: (0 52 51) 60 – 55 73,  
✉: jewgenij@mlap.de  
Regelungstechnik und  
Mechatronik
- Harnasch, Rüdiger**, Dipl.-Ing., Wiss. Ang.  
dienstl.: P 13.24, ☎: (0 52 51) 60 – 22 32,  
✉: r.harnasch@cik.uni-paderborn.de  
Rechnerunterstütztes  
Konstruieren und Planen
- Hartmann, Dirk**, Dipl.-Inf., Wiss. Ang.,  
dienstl.: P 44.01.5, ☎: (0 52 51) 60 – 34 98,  
✉: hartmann@ktp.uni-paderborn.de  
Technologie der Kunststoffe
- Heim, Hans-Peter**, Dr.-Ing., Obering., Wiss. Ang.,  
dienstl.: P 15.11.5, ☎: (0 52 51) 60 – 24 53,  
✉: heim@ktp.uni-paderborn.de  
Technologie der Kunststoffe
- Hemsel, Tobias**, Dr.-Ing., Akad. Oberrat,  
dienstl.: F 0.319, ☎: (0 52 51) 60 – 62 69,  
✉: hemsel@hni.uni-paderborn.de  
Mechatronik und Dynamik
- Hentrich, Manuel**, Dipl.-Ing., Wiss. Ang.,  
privat: Mörikeweg 34, 59555 Lippstadt, ☎:(0 29 41) 20 27 04,  
dienstl.: P 12.11.8, ☎:(0 52 51) 60 – 22 86,  
✉: manuel.hentrich@ltm.upb.de  
Technische Mechanik
- Herres, Gerhard**, Dr. rer. nat., Dipl.-Phys., Akad. Oberrat,  
privat: Sebastianstr. 22, 33178 Borchen-Dörenhagen,  
☎: (0 52 93) 14 49, dienstl.: N 5.131, ☎: (0 52 51) 60 – 24 18,  
✉: herres@thet.uni-paderborn.de  
Thermodynamik und  
Energietechnik
- Hesse, Markus**, Dipl.-Ing., Wiss. Ang.  
dienstl.: P 12.11.2, ☎: (0 52 51) 60 – 53 53,  
✉: markus.hesse@ktp.uni-paderborn.de  
Kunststoffverarbeitung

- Horstmann, Magnus**, Dipl.-Wirt.-Ing., Wiss. Ang.,  
dienstl.: P 14.10.3, ☎: (0 52 51) 60 – 52 82,  
✉: magnus.horstmann@lwf.uni-paderborn.de  
Werkstoff und Fügetechnik
- Hußmann, Dominik**, Dipl.-Wirt.-Ing., Wiss. Ang.,  
dienstl.: P 14.10.1, ☎: (0 52 51) 60 – 52 77,  
✉: dominik.hussmann@lwf.upb.de  
Werkstoff- und Fügetechnik
- Ihmels, Stephan**, Dipl.-Wirt.-Ing., Wiss. Ang.,  
dienstl.: Fo.214, ☎: (0 52 51) 60 – 62 37,  
✉: stephan.ihmels@hni.uni-paderborn.de  
Rechnerintegrierte Produktion
- Illg, Igor**, Dipl.-Ing., Wiss. Ang.,  
dienstl.: W 4.205, ☎: (0 52 51) 60 – 56 09,  
✉: igor.illg@mlap.de  
Regelungstechnik und Mechatronik
- Jäker, Karl-Peter**, Dr.-Ing., Akad. Oberrat,  
dienstl.: W 3.204, ☎: (0 52 51) 60 - 55 74, ✉: jaek@mlap.de  
Regelungstechnik und Mechatronik
- Jungemann, Jutta**, Dr.-Ing., Akad. Rätin z. A.,  
privat: Holtacker Weg 41, 59558 Lippstadt-Esbeck,  
dienstl.: P 4401.3, ☎: (0 52 51) 60 - 38 39,  
✉: jutta@ktp.uni-paderborn.de  
Technologie der Kunststoffe
- Just, Viktor**, Dipl.-Ing., Wiss. Ang.,  
dienstl.: W 3.203, ☎: (0 52 51) 60 – 55 72,  
✉: viktor.just@rtm.upb.de  
Regelungstechnik und Mechatronik
- Kleeschulte, Rainer**, Dipl.-Ing., Wiss. Ang.,  
dienstl.: P15.12.1, ☎: (0 52 51) 60 – 39 35,  
✉: R.Kleeschulte@ktp.upb.de  
Technologie der Kunststoffe
- Kleineheismann, Sebastian**, Dipl.-Ing., Wiss. Ang.,  
dienstl.: P 44.01.3, ☎: (0 52 51) 60 – 38 39,  
✉: kleineh@ktp.upb.de  
Technologie der Kunststoffe
- Koch, Stefan**, Dipl.-Ing., Wiss. Ang., Stipendiat,  
dienstl.: P 52.02.3, ☎: (0 52 51) 60 – 38 34,  
✉: koch@thet.upb.de  
Thermodynamik und Energietechnik
- Koert, Dirk**, Dipl.-Inf., Wiss. Ang.,  
dienstl.: W 4.207, ☎: (0 52 51) 60 – 56 14,  
✉: dirk.koert@rtm.upb.de  
Regelungstechnik und Mechatronik

<b>Koke, Isabel</b> , Dipl.-Wirt.-Ing., Dipl.-Verw., Wiss. Ang., dienstl.: P 12.11.7, ☎: (0 52 51) 60 – 22 85, ✉: isabel.koke@ltm.upb.de	Technische Mechanik
<b>Kriegel, Nils-Peter</b> , Dipl.-Ing., Wiss. Ang., dienstl.: P 13.26, ☎: (0 52 51) 60 – 22 28, ✉: nils-peter.kriegel@uni-paderborn.de	Konstruktions- und Antriebstechnik
<b>Lee, Bo-Sik</b> , Dipl.-Inf., Wiss. Ang., dienstl.: P 13.16, ☎: (0 52 51) 60 - 22 90, ✉: Lee@cik.upb.de	Rechnerunterstütztes Konstruieren und Planen
<b>Leibold, Hendrik</b> , Dipl.-Wirt.-Ing. Wiss. Ang., dienstl.: P 14.10.2, ☎: (0 52 51) 60 – 52 79, ✉: Hendrik.Leibold@lwf.upb.de	Werkstoff- und Fügetechnik
<b>Leuschen, Guido</b> , Dipl.-Ing. Wiss. Ang., dienstl.: P 14.10.2, ☎: (0 52 51) 60 – 52 80, ✉: guido.leuschen@lwf.upb.de	Werkstoff- und Fügetechnik
<b>Maletic, Boban</b> , Dipl.-Ing., Wiss. Ang., dienstl.: N 5.329, ☎: (0 52 51) 60 – 24 03, ✉: maletic@tv.t.uni-paderborn.de	Thermische Verfahrens- und Anlagentechnik
<b>Meyer, Thomas</b> , Dipl.-Ing., Wiss. Ang., dienstl.: P 14.10.4, ☎: (0 52 51) 60 - 52 84, ✉: thomas.meyer@lwf.upb.de	Werkstoff- und Fügetechnik
<b>Möller, Jens</b> , Dipl.-Wirt.-Ing., Wiss. Ang., dienstl.: P 13.20, ☎: (0 52 51) 60 – 22 59, ✉: jens.moeller@uni-paderborn.de	Konstruktions- und Antriebstechnik
<b>Müller, Thomas</b> , Dipl.-Wirt.-Ing., Wiss. Ang., dienstl.: F U.414, ☎: (0 52 51) 60 – 61 86, ✉: tueller@hni.upb.de	Mechatronik und Dynamik
<b>Münch, Eckehard</b> , Dipl.-Ing., Wiss. Ang., dienstl.: W 3.108, ☎: (0 52 51) 60 – 55 65, ✉: Muench@mlap.de	Regelungstechnik und Mechatronik
<b>Nachtigal, Vitalij</b> , Dipl.-Ing. Wiss. Ang., dienstl.: W 3.103, ☎: (0 52 51) 60 – 55 55, ✉: vitalij.nachtigal@rtm.upb.de	Regelungstechnik und Mechatronik
<b>Ngala, Wycliffe Odegi</b> , M.Sc., Wiss. Ang., dienstl.: P 14.16, ☎: (0 52 51) 60 – 30 19, Fax: 60 - 38 54, ✉: ngala@zitmail.uni-paderborn.de	Werkstoffkunde



- Niendorf, Thomas**, Dipl.-Ing., Wiss. Ang.,  
dienstl.: P 14.16.2, ☎: (0 52 51) 60 – 42 28, Fax. 60 – 38 54,  
✉: thomas.niendorf@zitmail.upb.de  
Werkstoffkunde
- Noeke, Josef**, Dr. rer. pol., Wiss. Ang.,  
privat: Kirchborchener Str. 33, 33178 Borchten,  
☎: (0 52 93) 7 81, dienstl.: N 5.335, ☎: (0 52 51) 60 - 24 06,  
✉: josef.noeke@vt.uni-paderborn.de  
Mechanische Verfahrenstechnik und Umweltverfahrenstechnik
- Oustinov, Alexander**, Dipl.-Ing., Wiss. Ang.,  
dienstl.: N 5.341, ☎: (0 52 51) 60 – 24 08,  
✉: ustinov@vtv.uni-paderborn.de  
Thermische Verfahrens- und Anlagentechnik
- Peitz, Thomas**, Dipl.-Wirt.-Ing., Wiss. Ang.,  
dienstl.: Fo.301, ☎: (0 52 51) 60 - 62 61/Fax: 60 - 62 68,  
✉: Thomas.Peitz@hni.uni-paderborn.de  
Rechnerintegrierte Produktion
- Peterson, Roy**, Dipl.-Ing., Wiss. Ang.,  
privat: ☎: (01 62) 7 79 53 15,  
dienstl.: IW 0.702, ☎: (0 52 51) 60 – 43 69,  
✉: peterson@vtv.upb.de  
Thermische Verfahrens- und Anlagentechnik
- Piazza, Lorenzo**, Dr.-Ing., Wiss. Ang.,  
dienstl.: N 5.131, ☎: (0 52 51) 60 – 24 18,  
✉: piazza@thet.uni-paderborn.de  
Thermodynamik und Energietechnik
- Platz, Marco**, Dipl.-Ing., Wiss. Ang.,  
dienstl.: P 13.27, ☎: (0 52 51) 60 – 22 27,  
✉: m.plass@cik.uni-paderborn.de  
Rechnerunterstütztes Konstruieren und Planen
- Pook, Sebastian**, Dipl.-Inf., Wiss. Ang.,  
dienstl.: F 0.306, ☎: (0 52 51) 60 – 62 63, Fax: 60 – 62 68,  
✉: sebastian.pook@hni.uni-paderborn.de  
Rechnerintegrierte Produktion
- Pottebaum, Jens**, Dipl.-Ing., Wiss. Ang.,  
dienstl.: P 13.16, ☎: (0 52 51) 60 – 22 90,  
✉: pottebaum@cik.upb.de  
Rechnerunterstütztes Konstruieren und Planen
- Potthast, Christian**, Dipl.-Ing., Wiss. Ang.,  
dienstl.: Fo.322, ☎: (0 52 51) 60 - 62 75,  
✉: potthast@hni.uni-paderborn.de  
Mechatronik und Dynamik
- Prödel, Stephan**, Dipl.-Ing., Wiss. Ang.,  
dienstl.: P 13.27, ☎: (0 52 51) 60 - 22 27,  
✉: S.Proedel@cik.uni-paderborn.de  
Rechnerunterstütztes Konstruieren und Planen

\*\*\*emeritiert oder pensioniert

- Raach, Henning**, Dr. rer. nat., Dipl.-Phys., Wiss. Ang.,  
dienstl.: N 5.329, ☎: (0 52 51) 60 - 24 03,  
✉: raach@tv.t.uni-paderborn.de  
Thermische Verfahrens-  
und Anlagentechnik
- Radkowski, Rafael**, Dipl.-Ing., Wiss. Ang.,  
dienstl.: F 0.204, ☎: (0 52 51) 60 - 62 28,  
✉: rafael.radkowski@hni.uni-paderborn.de  
Rechnerintegrierte  
Produktion
- Rustemeier, Carsten**, Dipl.-Math., Wiss. Ang.,  
dienstl.: W 3.103, ☎: (0 52 51) 60 - 55 54,  
✉: carsten.rustemeier@mlap.de  
Regelungstechnik und  
Mechatronik
- Sander, Frank**, Dipl.-Ing., Wiss. Ang.,  
privat: Martinsweg 2, 59755 Arnsberg,  
☎: (0 29 32) 5 23 03/ Fax: 28 03 11,  
dienstl.: N 5.128, ☎: (0 52 51) 60 - 24 17, Fax: 60 - 35 22,  
✉: sander@thet.uni-paderborn.de  
Thermodynamik und  
Energietechnik
- Sander, Manuela**, Dr.-Ing., Obering., Wiss. Ang.,  
privat: Hasendorfweg 42, 33161 Hövelhof,  
☎: (0 52 57) 93 41 55, dienstl.: P 13.21.4, ☎: (0 52 51) 60 - 53 25,  
✉: sander@fam.upb.de  
Angewandte Mechanik
- Schäfer, Erika**, Dipl.-Math., Wiss. Ang.,  
dienstl.: W 3.202, ☎: (0 52 51) 60 - 55 71,  
✉: Erika.Schaefer@mlap.de  
Regelungstechnik  
und Mechatronik
- Schäfers, Martin**, Dipl.-Ing., Wiss. Ang.,  
dienstl.: P 15.12.1, ☎: (0 52 51) 60 - 39 35,  
✉: martin.schaefers@ktp.upb.de  
Technologie der Kunststoffe
- Schiedeck, Florian**, Dipl.-Ing., Wiss. Ang.,  
dienstl.: F U.414, ☎: (0 52 51) 60 - 61 85,  
✉: florian.schiedeck@hni.uni-paderborn.de  
Mechatronik und Dynamik
- Schlottmann, Ralf**, Dipl.-Ing., Wiss. Ang.,  
dienstl.: P 15.12.2, ☎: (0 52 51) 60 - 39 36,  
✉: ralf.schlottmann@ktp.upb.de  
Technologie der Kunststoffe
- Schmale, Christian**, Dipl.-Wirt.-Ing., Wiss. Ang.,  
dienstl.: P 14.10.4, ☎: (0 52 51) 60 - 52 83,  
✉: christian.schmale@lwf.upb.de  
Werkstoff- und Fügetechnik
- Schmidt, Alexander**, Dipl.-Ing., Wiss. Ang.,  
privat: Bentfelder Str. 110, 33129 Delbrück, ☎ (01 72) 9 16 10 48,  
dienstl.: P 13.26, ☎: (0 52 51) 60 - 22 28,  
✉: Alexander.Schmidt@upb.de  
Konstruktions- und  
Antriebstechnik

- \*\*\*Schnieders, Joachim**, Dr.-Ing., Wiss. Ang.,  
 privat: Lange Trift 5, 33100 Paderborn, ✉: schnieders@3-pi.de,  
 dienstl.: P 13.22.3, ☎: (0 52 51) 60 – 53 30,  
 ✉: schnied@ktp.upb.de  
 Technologie der Kunststoffe
- Shaban, M. Sc.**, Wiss. Ang.,  
 dienstl.: P 12.12, ☎: (0 52 51) 60 – 22 87,  
 ✉: ahmed.shaban@ltm.upb.de  
 Technische Mechanik
- Sprenger, Regina**, Dipl.-Chem. Ing., Dipl.-Päd., Wiss. Ang.,  
 privat: Aldegrevier Str. 19, 33102 Paderborn,  
 ☎: (0 52 51) 6 69 19, Fax: (0 52 51) 68 63 56,  
 dienstl.: L-Lab, ☎: (0 52 51) 7 04 – 3 43 60,  
 ✉: regina.sprenger@l-lab.de  
 Mechatronik und Dynamik
- Stoll, Karsten**, Dipl.-Wirt.-Ing., Wiss. Ang.,  
 dienstl.: Fo.214, ☎: (0 52 51) 60 – 62 36, Fax: 60 – 62 68,  
 ✉: karsten.stoll@hni.uni-paderborn.de  
 Rechnerintegrierte Produktion
- Stollt, Guido**, Dipl.-Wirt.-Ing., Wiss. Ang.,  
 privat: ☎: (01 71) 9 14 94 76, ✉: gstollt@web.de,  
 dienstl.: F 0.309, ☎: (0 52 51) 60 – 62 64, Fax: 60 – 62 68,  
 ✉: guido.stolt@hni.uni-paderborn.de  
 Rechnerintegrierte Produktion
- Teutenberg, Dominik**, Dipl.-Wirt.-Ing., Wiss. Ang.,  
 dienstl.: P 14.09.1, ☎: (0 52 51) 52 74,  
 ✉: Dominik.Teutenberg@lwf.upb.de  
 Werkstoff- und Fügetechnik
- Tewes, Michael**, Dipl.-Ing., Wiss. Ang.,  
 dienstl.: W 4.205, ☎: (0 52 51) 60 – 56 10,  
 ✉: Michael.Tewes@rtm.upb.de  
 Regelungstechnik und Mechatronik
- Thommes, Holger**, Dipl.-Ing. Wiss. Ang.,  
 dienstl.: P 14.10.1, ☎: (0 52 51) 60 – 52 78,  
 ✉: holger.thommes@lwf.upb.de  
 Werkstoff- und Fügetechnik
- Thümen, Anne**, Dipl.-Ing., Wiss. Ang.,  
 dienstl.: P 44.01.2, ☎: (0 52 51) 60 - 38 37,  
 ✉: anne.thuemen@ktp.uni-paderborn.de  
 Technologie der Kunststoffe
- Thümen, Thorsten**, Dipl.-Ing., Wiss. Ang.,  
 dienstl.: P 44.01.3, ☎: (0 52 51) 60 – 38 38,  
 ✉: thorsten.thuemen@ktp.uni-paderborn.de  
 Technologie der Kunststoffe

\*\*\*emeritiert oder pensioniert



<b>Timmermann, Katharina</b> , Dipl.-Ing., Wiss. Ang., dienstl.: P 44.01.2, ☎: (0 52 51) 60 – 38 37, ✉: katharina.timmermann@ktp.upb.de	Technologie der Kunststoffe
<b>Tölle, Jörn</b> , Dipl.-Ing., Wiss. Ang. dienstl.: P 14.12.4, ☎: (0 52 51) 60 - 30 36, ✉: joern.toelle@lwf.upb.de	Werkstoff- und Fügetechnik
<b>Tschumak, Sergej</b> , Dipl.-Ing., Wiss. Ang., dienstl.: P 14.16.2, ☎: (0 52 51) 60 – 42 28, Fax: 60 – 38 54, ✉: tschumak@zitmail.uni-paderborn.de	Werkstoffkunde
<b>Twiefel, Jens</b> , Dipl.-Ing. Wiss. Ang., dienstl.: F 0.218, ☎: (0 52 51) 60 – 62 69, ✉: twiefel@hni.upb.de	Mechatronik und Dynamik
<b>Vienenkötter, Arnt</b> , Dipl.-Wirt.-Ing., Wiss. Ang., dienstl.: F 0.214, ☎: (0 52 51) 60 – 62 43/ Fax: 60 - 62 68, ✉: Arnt.Vienenkoetter@hni.uni-paderborn.de	Rechnerintegrierte Produktion
<b>Vöcking, Henner</b> , Dipl.-Math., Wiss. Ang., dienstl.: W 3.108, ☎: (0 52 51) 60 - 55 64, ✉: henner.voecking@mlap.de	Regelungstechnik und Mechatronik
<b>Walther, Michael</b> , Dipl.-Ing., Wiss. Ang., dienstl.: W1.209, ☎: (0 52 51) 60 - 54 84, ✉: Walther@hni.upb.de	Mechatronik und Dynamik
<b>Wecker, Markus</b> , Dipl.-Wirt.-Ing., Wiss. Ang., dienstl.: P 13.21, ☎: (0 52 51) 60 – 22 60, ✉: Markus.Wecker@upb.de	Konstruktions- und Antriebstechnik
<b>Wehry, Tobias</b> , Dipl.- Ing., Wiss. Ang., dienstl.: IW 0.706, ☎: (0 52 51) 60 - 34 09, ✉: tobias.wehry@vt.upb.de	Mechanische Verfahrenstech- nik und Umweltverfahrens- technik
<b>Wenzelmann, Christoph</b> , Dipl.-Wirt.-Ing., Wiss. Ang., dienstl.: F 0.309, ☎: (0 52 51) 60 – 62 64 / Fax: 60 – 62 68, ✉: christoph.wenzelmann@hni.upb.de	Rechnerintegrierte Produktion
<b>Wibbeke, Michael</b> , Dr.-Ing., Wiss. Ang., dienstl.: P 14.10.3, ☎: (0 52 51) 60 - 52 81, ✉: Tim.Wibbeke@lwf.upb.de	Werkstoff- und Fügetechnik
<b>Wielenberg, Andreas</b> , Dipl.-Ing., Wiss. Ang., dienstl.: W 3.209, ☎: (0 52 51) 60 – 55 85, ✉: Andreas.Wielenberg@mlap.de	Regelungstechnik und Mechatronik

**Wienecke, Marcus**, Dipl.-Ing., Wiss. Ang.,  
dienstl.: IW 1.201, ☎: (0 52 51) 60 - 27 91 (27 87),  
✉: wienecke@thet.uni-paderborn.de

Thermodynamik und  
Energietechnik

**Wilke, Lars**, Dipl.-Ing., Wiss. Ang.,  
dienstl.: P 12.11.3, ☎: (0 52 51) 60 - 53 55,  
✉: lars.wilke@ktp.uni-paderborn.de

Technologie der Kunststoffe

**Wilmanns, Stephan**, Dipl.-Ing., Wiss. Ang.,  
dienstl.: P 12.11.8, ☎: (0 52 51) 60 - 22 86,  
✉: stephan.wilmanns@ltm.uni-paderborn.de

Technische Mechanik

**Wißling, Matthias**, Dipl.-Ing., Wiss. Ang.,  
dienstl.: P14.12.1, ☎: (0 52 51) 60 - 30 37,  
✉: Matthias.Wissling@lwf.upb.de

Werkstoff- und Fügetechnik

**Zeinedin, Tarek**, M. Sc., Wiss. Ang.,  
dienstl.: W 4.206, ☎: (0 52 51) 60 - 56 11,  
✉: tarek.zeinedin@rtm.upb.de

Regelungstechnik und  
Mechatronik

## Lehrbeauftragte

**Alke, Andreas**, Dipl.-Ing.,  
dienstl.: NW 2.135, ☎: (0 52 51) 60 - 27 83

Mechanische  
Verfahrenstechnik

**Bernhard, Ulrich**, Dr.-Ing.,  
privat: Sandstr. 12, 64665 Alsbach/Hähnlein,  
☎: (0 61 42) 77 27 66,  
dienstl.: Adam Opel AG, Rüsselsheim,  
✉: ulrich.dr.bernhard@de.opel.com  
dienstl.: F 0.325, ☎: (0 52 51) 60 - 62 76

Fahrzeugtechnik

**Biallas, Gerhard**, Dr.-Ing.,  
dienstl.: P 14.16.3, ☎: (0 52 51) 60 - 38 56

Werkstoffkunde

**Brod, Helmut**, Dr.-Ing.,  
dienstl.: N 5.143, ☎: (0 52 51) 60 - 24 22

Mechanische  
Verfahrenstechnik

**Flügge, Wilko**, Dr.-Ing.,  
dienstl.: Salzgitter Mannesmann Forschung  
Eisenhüttenstr. 99, 38239 Salzgitter ☎: (0 53 41) 21 - 45 94  
✉: W.Fluegge@sz.szmf.de

Werkstoff- und Fügetechnik

- Keil, Stefan**, Dr.-Ing.,  
dienstl.: Nüskenkamp 33 59555 Lippstadt,  
☎: (0 29 41) 92 46 22 oder 65 84 96,  
✉: scuneus@t-online.de  
Mechatronik und Dynamik
- Kersten, Peter**, Dr.-Ing.,  
dienstl.: Hella KG Hueck & Co.,  
Fax: (0 29 41) 38 – 29 41, ✉: peter.kersten@hella.com  
Rechnerintegrierte Produktion
- Kruse, Alfred**, Dr.-Ing.,  
privat: Kruckler Str. 338, 44227 Dortmund,  
☎: (02 31) 77 17 22 / (01 78) 3 31 32 06,  
dienstl.: Stadtwerke Unna GmbH, Heinrich-Hertz-Str. 2,  
59423 Unna, ☎: (0 23 03) 20 01 – 1 87,  
Fax: (0 23 03) 20 01 – 4 82, ✉: Alfred.Kruse@sw-unna.de  
Thermodynamik und  
Energietechnik
- Lampke, Thomas**, Dr.-Ing., Obering.,  
Technische Universität Chemnitz,  
Lehrstuhl für Verbundwerkstoffe, D-09107 Chemnitz,  
☎: (03 71) 5 31 – 61 63,  
✉: thomas.lampke@mb.tu-chemnitz.de  
Werkstoff- und Füge­technik
- Meschut, Gerson**, Dr.-Ing.,  
dienstl.: Wilhelm Boellhoff GmbH & Co. KG,  
Archimedesstr. 1-4, 33649 Bielefeld, ☎: (05 21) 44 82 – 2 85,  
Fax: (05 21) 44 82 – 4 19, ✉: gmeschut@boellhoff.com  
Werkstoff- und Füge­technik
- Mücklich, Silke**, Dr.-Ing.  
Technische Universität Chemnitz  
Lehrstuhl für Verbundwerkstoffe  
D-09107 Chemnitz, ☎: (03 71) 5 31 – 53 84,  
✉: silke.muecklich@mb.tu-chemnitz.de  
Werkstoff- und Füge­technik
- Müller, Ulrich**., Prof. Dr.-Ing.,  
Wahmbecker Pfad 1, 32657 Lemgo, FH Lippe und Höxter,  
☎: (0 52 61) 77 76 10/77 76 81,  
✉: urlich.mueller@fh-luh.de  
Mechanische  
Verfahrenstechnik und  
Umweltverfahrenstechnik
- Ostermann, Thomas**, Dipl.-Ing., Patentanwalt,  
privat: Klausheider Str. 31, 33106 Paderborn,  
☎: (0 52 54) 6 55 43  
Patentrecht
- Schrottke, Wolfgang**, Dr.-Ing.,  
dienstl.: ZAVT GmbH, Erwitter Str. 105, 59557 Lippstadt,  
☎: (0 29 41) 2 70 - 1 60, Fax: 2 70 - 1 79,  
✉: wolfgang.schrottke@zavt.de  
Rechnerintegrierte Produktion



**Toepper, Stephanie**, Dr.-Ing.,  
dienstl.: ☎: (0 52 51) 60 – 56 13 (55 80),  
✉: Stephanie.Toepper@mlap.de

Regelungstechnik  
und Mechatronik

**Urhahne, Michael**, Studiendirektor,  
✉: m.urhahne@gmx.de

Fachdidaktik für Maschinenbau

**Wickord, Wiro**, Dr.-Ing.,  
privat: ☎: (0 52 51) 3 90 65 60,  
✉: Wiro.Wickord@myathena.de

Patentrecht und  
Patentmanagement

**Woldt, Erik**, apl. Prof. Dr.-Ing.,  
Firma Hella KG, Hueck & Co., Rixbecker Str. 75,  
59552 Lippstadt, ☎: (0 29 41) 38 – 74 32,  
✉: Erik.Woldt@hella.com

Mechatronik und Dynamik

**Woltmann, Reinhard**, Dipl.-Ing.,  
privat: ✉: RWoltmann@t-online.de

Werkstoff- und Fügetechnik

## FAKULTÄT FÜR ELEKTROTECHNIK, INFORMATIK UND MATHEMATIK INSTITUT FÜR ELEKTROTECHNIK & INFORMATIONSTECHNIK

**Institutsleiter:** N.N.  
**Vertreter:** N.N.

### Institutsgeschäftsstelle:

**Institutsleitung:** Raum: P 1.3.14, Tel.: (0 52 51) 60 – 22 07/08  
Fax: (0 52 51) 60 – 35 21  
E-Mail: eim-e-leitung@upb.de

**Sekretariat:** Luzia Gerken  
Raum: P 1.3.13, Tel.: (0 52 51) 60 – 22 07,  
Fax: (0 52 51) 60 – 35 21  
E-Mail: eim-e-gs@upb.de  
E-Mail: lgerken@upb.de

### Professorinnen/Professoren

**\*Aldejohann, Anton**, Universitätsprofessor, Dipl.-Ing., Nachrichtenverarbeitende  
privat: Petersstr. 4, 33100 Paderborn, ☎: (0 52 51) 5 73 16 Systeme

**\*Barschdorff, Dieter**, Universitätsprofessor, Dr.-Ing., Elektrische Messtechnik  
privat: Alfener Weg 1, 33100 Paderborn, ☎: (0 52 51) 6 13 76,  
dienstl.: P 1.6.10.4, ☎: (0 52 51) 60 – 52 94,  
✉: diebar@web.de

**\*Bartmuß, Wolfgang**, Universitätsprofessor, Dipl.-Ing., Hochspannungstechnik  
privat: Scherfeder Str. 23, 33100 Paderborn, Elektrische Anlagen  
☎: (0 52 51) 6 31 77

**Belli, Fevzi**, Universitätsprofessor, Dr.-Ing., Angewandte Datentechnik  
privat: Melkweg 37c, 33106 Paderborn-Wewer,  
☎: (0 52 51) 9 26 14, dienstl.: P 5.2.07, ☎: (0 52 51) 60 - 34 47,  
✉: belli@adt.uni-paderborn.de

**\*Bick, Guido**, Universitätsprofessor, Dipl.-Ing., Regelungstechnik  
privat: Berliner Ring 57, 33100 Paderborn, ☎: (0 52 51) 5 66 42

**Böcker**, Universitätsprofessor, Dr.-Ing., Leistungselektronik und  
dienstl.: P 1.3.31.1, ☎: (0 52 51) 60 – 22 09, Elektrische Antriebstechnik  
✉: boecker@lea.upb.de

\* emeritiert oder pensioniert

- \*Cambeis, Ludwig**, Universitätsprofessor, Dr.-Ing.,  
privat: Kleinenberger Weg 12, 33100 Paderborn,  
☎: (0 52 51) 6 33 49, dienstl.: P 1.3.35, ☎: (0 52 51) 60 - 22 18,  
✉: cambeis@hrz.upb.de
- Grundlagen der Elektrotechnik,  
insbesondere die Lehrgebiete  
Technische Statistik und Teil-  
gebiete der elektrischen Ferti-  
gungs- und Konstruktionslehre
- \*Dörrscheidt, Frank**, Universitätsprofessor, Dr.-Ing.,  
privat: Tegelweg 27a, 33014 Bad Driburg, ☎: (0 52 53) 27 39,  
dienstl.: P 1.6.10.3, ☎: (0 52 51) 60 - 30 09 (30 08),  
✉: fd@rt.uni-paderborn.de
- Regelungstechnik
- Gausch, Felix**, Universitätsprofessor, Dr. techn.,  
privat: Reiterpfad 44, 33104 Paderborn, ☎: (0 52 54) 8 76 63,  
dienstl.: P 1.6.10, ☎: (0 52 51) 60 - 30 07/8,  
✉: gausch@uni-paderborn.de
- Steuerungs- und  
Regelungstechnik
- \*Grotstollen, Horst**, Universitätsprofessor, Dr.-Ing.,  
privat: Lindenweg 3, 33178 Borchon, ☎: (0 52 51) 38 89 67,  
dienstl.: P 1.3.12, ☎: (0 52 51) 60 - 22 06,  
✉: grotstollen@lea.uni-paderborn.de
- Leistungselektronik und  
Elektrische Antriebstechnik
- Hüb-Umbach, Reinhold**, Universitätsprofessor, Dr.-Ing.,  
privat: Waldeyer Weg 1, 33100 Paderborn,  
☎: (0 52 51) 68 95 91, dienstl.: P 7.2.05.3, ☎: (0 52 51) 60 - 36 26,  
✉: haeb@nt.uni-paderborn.de
- Nachrichtentechnik
- \*Hartmann, Georg**, Universitätsprofessor, Dr. rer. nat.,  
privat: Hohefeld 8, 33100 Paderborn-Dahl, ☎: (0 52 93) 5 68,  
✉: gg.hartmann@t-online.de
- Grundlagen der  
Elektrotechnik
- \*Hellmund, Wolfgang**, Universitätsprofessor, Dr.-Ing.,  
privat: Weserstr. 3, 37213 Witzenhausen, ☎: (0 55 42) 67 78
- Technologie und  
Werkstoffkunde
- Hellebrand, Sybille**, Universitätsprofessorin, Dr. rer. nat.,  
dienstl.: P 1.6.08.1, ☎: (0 52 51) 60 - 30 02,  
✉: sybille.hellebrand@date.uni-paderborn.de
- Datentechnik
- Henning, Bernd**, Universitätsprofessor, Dr.-Ing.,  
dienstl.: P 1.5.18.1, ☎: (0 52 51) 60 - 30 22 (30 23),  
✉: henning@emt.uni-paderborn.de
- Elektrische Messtechnik
- Hilleringmann, Ulrich**, Universitätsprofessor, Dr.-Ing.,  
privat: Am Mörhof 14, 33181 Wünnenberg-Leiberg,  
☎: (0 29 53) 96 46 56, dienstl.: P 1.3.03, ☎: (0 52 51) 60 - 22 25,  
✉: hilleringmann@ieee.org
- Sensorik

\* emeritiert oder pensioniert



- \*Horstick, Georg**, Universitätsprofessor, Dipl.-Phys.,  
 privat: Scherfeder Str. 21, 33100 Paderborn, ☎: (0 52 51) 6 15 90  
 Grundlagen der Elektrotechnik
- \*Kumm, Wido**, Universitätsprofessor, Dr.-Ing.,  
 privat: Kirchborchen, Mühlenweg 13, 33178 Borchen,  
 ☎: (0 52 51) 38 89 77  
 Nachrichtentechnik
- \*Latzel, Wolfgang**, Universitätsprofessor, Dr.-Ing.,  
 privat: Hüfferweg 25, 33100 Paderborn, ☎: (0 52 51) 6 37 95,  
 dienstl.: P 1.3.38, ☎: (0 52 51) 60 - 22 21  
 Prozessautomatisierung
- Meerkötter, Klaus**, Universitätsprofessor, Dr.-Ing.,  
 privat: Horner Hellweg 86, 33100 Paderborn,  
 Fax: (0 52 52) 93 08 60,  
 dienstl.: P 1.7.14, ☎: (0 52 51) 60 - 22 13,  
 ✉: seehund@ieee.org  
 Nachrichtentheorie
- Mertsching, Bärbel**, Universitätsprofessorin, Dr.-Ing.,  
 dienstl.: P 16.02, ☎: (0 52 51) 60 - 52 93 (52 92),  
 ✉: mertsching@upb.de  
 GET-Lab –  
 Grundlagen der Elektrotechnik
- \*Mrozynski, Gerd**, Universitätsprofessor, Dr.-Ing.,  
 privat: ☎: (0 52 51) 6 43 58,  
 dienstl.: P 1.5.01.1, ☎: (0 52 51) 60 - 30 15 (30 16),  
 ✉: mrozynski@tet.uni-paderborn.de  
 Theoretische Elektrotechnik
- Noé, Reinhold**, Universitätsprofessor, Dr.-Ing.,  
 dienstl.: P 8.2.02, ☎: (0 52 51) 60 - 58 23,  
 ✉: noe@uni-paderborn.de  
 Optische Nachrichtentechnik  
 und Hochfrequenztechnik
- \*Rentzsch-Holm, Ingo**, Universitätsprofessor, Dipl.-Ing.,  
 privat: Husarenstraße 84 a,  
 33104 Paderborn-Schloß Neuhaus,  
 ☎: (0 52 54) 22 18, ✉: i.rentzsch-holm@freenet.de  
 Grundlagen der Elektrotechnik,  
 Halbleiterschaltungstechnik
- Rückert, Ulrich**, Universitätsprofessor, Dr.-Ing.,  
 dienstl.: F 0.423, ☎: (0 52 51) 60 - 63 46,  
 ✉: rueckert@hni.uni-paderborn.de  
 Schaltungstechnik
- Schuhmann, Rolf**, Universitätsprofessor, Dr.-Ing.,  
 dienstl.: P 1.5.01.1, ☎: (0 52 51) 60 - 30 13,  
 ✉: schuhmann@tet.upb.de  
 Theoretische Elektronik

\* emeritiert oder pensioniert

**\*Stock, Raimund**, Universitätsprofessor, Dr.-Ing.,  
privat: Liethberg 14, 33100 Paderborn, ☎: (0 52 51) 6 24 05

Elektrische Maschinen  
und Antriebe

**\*Tegethoff, Franz-Josef**, Universitätsprofessor, Dipl.-Ing.,  
privat: Liethberg 7, 33100 Paderborn, ☎: (0 52 51) 6 24 06

Bauelemente und Grund-  
schaltungen der Elektrotechnik  
und Datenverarbeitung

**Thiede, Andreas**, Universitätsprofessor, Dr.-Ing.,  
dienstl.: P 1.4.02.1, ☎: (0 52 51) 60 - 30 40,  
✉: thiede@uni-paderborn.de

Höchstfrequenzelektronik

**Voss, Jürgen**, Universitätsprofessor, Dr.-Ing.,  
privat: Dr. Isbruch Str. 9, 45661 Recklinghausen,  
☎: 07 00 58 37 43 68,  
dienstl.: N 1.107, ☎: (0 52 51) 60 - 23 01, ✉: voss@upb.de

Nachhaltige Energiekonzepte

**\*Wichert, Hans Walter**, Universitätsprofessor, Dipl.-Ing.,  
privat: Haus Durbeke, 33184 Altenbeken,  
☎: (0 52 55) 99 91 40,  
dienstl.: P 6.4.04.2, ☎: (0 52 51) 60 - 22 40,  
✉: wichert@nt.uni-paderborn.de

Nachrichtenübertragungs-  
technik

## Honorarprofessoren

**Bock, Gerd**, Dr.-Ing.,  
privat: Taubenstr. 96, 25421 Pinneberg, ☎: (0 41 01) 61 00

Nachrichtentechnik

## Privatdozentinnen/Privatdozenten

**Büker, Ulrich**, Dr.-Ing.,  
privat: Franz-Stock-Str. 15, 33161 Hövelhof, ☎: (0 52 57) 54 95,  
✉: Ulrich.Bueker@hella.com

GET-Lab –  
Grundlagen der Elektrotechnik

**Fette, Michael**, Dr.-Ing.,  
privat: Tempelhofer Str. 37, 33100 Paderborn,  
☎: (0 52 51) 4 04 05

Nachhaltige Energiekonzepte

**Fränken, Dietrich**, PD Dr.-Ing.,  
✉: fraenken@ieee.org

Nachrichtentheorie

\* emeritiert oder pensioniert

**Holtgrewe, Dietmar**, Dr.-Ing.,  
 privat: Scharmeder Str. 90, 33106 Paderborn,  
 ✉: info@holtgrewe.de

Automatisierungstechnik

**Panreck, Klaus**, Dr.-Ing.,  
 privat: Amselweg 25, 33415 Verl, ☎: (0 52 46) 93 26 00,  
 dienstl.: ✉: klauspanreck@aol.com

Regelungstechnik

## Wissenschaftliche Mitarbeiterinnen/Mitarbeiter

**Adamczyk, Olaf**, Dr.-Ing., Wiss. Ang.,  
 dienstl.: P 8.2.01, ☎: (0 52 51) 60 – 58 22,  
 ✉: adamczyk@ont.upb.de

Optische Nachrichtentechnik  
 und Hochfrequenz

**Ali, Irtiza**, MS (EE), Wiss. Ang.,  
 dienstl.: P 1.3.33, ☎: (0 52 51) 60 – 22 14,  
 ✉: irtiza@get.uni-paderborn.de

GET-Lab –  
 Grundlagen der Elektrotechnik

**Aziz, Zaheer**, MS (CS), Wiss. Ang.,  
 dienstl.: P 1.3.38, ☎: (0 52 51) 60 – 22 21,  
 ✉: aziz@get.uni-paderborn.de

GET-Lab –  
 Grundlagen der Elektrotechnik

**Balkenhol, Tobias**, Dipl.-Ing., Wiss. Ang.,  
 dienstl.: P 1.6.12.1, ☎: (0 52 51) 60 – 30 11,  
 ✉: balkenhol@sensorik.upb.de

Sensorik

**Bandlow, Bastian**, Dipl.-Ing., Wiss. Ang.,  
 dienstl.: P 1.5.02, ☎: (0 52 51) 60 – 30 56,  
 ✉: bandlow@tet.upb.de

Theoretische Elektrotechnik

**Bevermeier, Maik**, Dipl.-Ing., Wiss. Ang.,  
 dienstl.: P 1.7.20.5.1, ☎: (0 52 51) 60 – 36 24,  
 ✉: bevermei@nt.upb.de

Nachrichtentechnik

**Bhandare, Suhas**, M. Sc., Wiss. Mitarbeiter,  
 privat: Elisabethstr. 1, 33104 Paderborn,  
 dienstl.: P 6.2.06, ☎: (0 52 51) 60 – 34 52, ✉: suhas@ont.upb.de

Optische Nachrichtentechnik  
 und Höchsthfrequenztechnik

**Brinkmann, André**, Dr.-Ing., Wiss. Ang.,  
 dienstl.: F 0.415, ☎: (0 52 51) 60 – 63 42,  
 ✉: brinkman@hni.uni-paderborn.de

Schaltungstechnik

**Budnik, Christof**, Dipl.-Ing., Wiss. Ang.,  
 dienstl.: P 5.2.06, ☎: (0 52 51) 60 – 34 46, ✉: cb@adt.upb.de

Angewandte Datentechnik



- Diekmann, Thomas**, Dipl.-Ing., Wiss. Ang.,  
dienstl.: P 1.6.12.2, ☎: (0 52 51) 60 – 30 58,  
✉: diekmann@sensorik.upb.de      Sensorik
- Drüe, Siegbert**, Dr.-Ing., Akad. Oberrat,  
dienstl.: P 1.3.33, ☎: (0 52 51) 60 - 22 16 (30 00),  
✉: druee@upb.de      GET-Lab –  
Grundlagen der Elektrotechnik
- Fröhleke, Norbert**, Dr.-Ing., Akad. Oberrat,  
privat: ☎: (0 52 51) 3 54 10,  
dienstl.: IW 0.619, ☎: (0 52 51) 60 - 38 81,  
✉: froehleke@lea.upb.de      Leistungselektronik und  
Elektrische Antriebstechnik
- Griese, Björn**, Dipl.-Ing., Wiss. Ang.,  
dienstl.: F 0.418, ☎: (0 52 51) 60 - 63 49,  
✉: bgriese@hni.upb.de      Schaltungstechnik
- Henke, Christian**, Dipl.-Ing., Wiss. Ang.,  
dienstl.: W 1.208, ☎: (0 52 51) 60 – 54 82, ✉: henke@lea.upb.de      Leistungselektronik und  
Elektrische Antriebstechnik
- Hoffmann, Sebastian**, Dipl.-Ing., Wiss. Ang.,  
privat: Marienloher Str. 68, 33104 Paderborn,  
☎: (0 52 54) 94 25 86, dienstl.: P 6.2.02.2,  
☎: (0 52 51) 60 - 30 63, ✉: hoffmann@ont.uni-paderborn.de      Optische Nachrichtentechnik  
und Hochfrequenztechnik
- Hollmann, Maik**, Dipl.-Ing., Wiss. Ang.,  
privat: Am Menkebach 13, 33689 Bielefeld,  
dienstl.: N 1.115, ☎: (0 52 51) 60 - 23 03,  
✉: hollmann@nek.upb.de      Nachhaltige Energiekonzepte
- Hund, Marcus**, Dipl.-Math., Wiss. Ang.,  
dienstl.: P 1.3.32.2, ☎: (0 52 51) 60 – 22 15,  
✉: marcus.hund@upb.de      GET-Lab –  
Grundlagen der Elektrotechnik
- Ibers, Rüdiger**, Dipl.-Ing., Wiss. Ang.,  
dienstl.: P 1.16.16.1, ☎: (0 52 51) 60 – 29 81,  
✉: ibers@date.uni-paderborn.de      Datentechnik
- Ion, Valentin**, Wiss. Mitarbeiter,  
dienstl.: P 7.205, ☎: (0 52 51) 60 - 36 23,  
✉: ion@nt.uni-paderborn.de      Nachrichtentechnik
- Jungeblut, Thorsten**, Dipl.-Ing., Wiss. Ang.,  
dienstl.: F 2.416, ☎: (0 52 51) 60 – 67 32, ✉: tj@hni.upb.de      Schaltungstechnik

<b>Kaulmann, Tim</b> , M.Sc., Wiss. Ang., dienstl.: F 0.425, ☎: (0 52 51) 60 – 63 98, ✉: kaulmann@hni.upb.de	Schaltungstechnik
<b>Kehl, Romina</b> , Dipl.-Ing., Wiss. Ang., dienstl.: P 1.5.18.3, ☎: (0 52 51) 60 – 30 18, ✉: kehl@emt.uni-paderborn.de	Elektrische Messtechnik
<b>Knoke</b> , Dipl.-Ing., Wiss. Ang., dienstl.: P 1.3.31.3, ☎: (0 52 51) 60 – 22 12, ✉: knoke@lea.upb.de	Leistungselektronik und Elektrische Antriebe
<b>Kolleck, Christian</b> , Dr.-Ing., Wiss. Ang., privat: ☎: (0 52 51) 3 35 75, dienstl.: P 1.5.17.1, ☎: (0 52 51) 60 - 36 02, ✉: kolleck@tet.uni-paderborn.de	Theoretische Elektrotechnik
<b>Kutter, Oliver</b> , Dipl.-Inform., Wiss. Ang., dienstl.: P 1.3.32.1, ☎: (0 52 51) 60 – 22 14, ✉: kutter@get.uni-paderborn.de	GET-Lab – Grundlagen der Elektrotechnik
<b>Li</b> , Dipl.-Ing., Wiss. Ang., dienstl.: P 1.3.37, ☎: (0 52 51) 60 – 22 20, ✉: li@lea.upb.de	Leistungselektronik und Elektrische Antriebe
<b>Liß, Christian</b> , Dipl.-Wirt.-Ing, Wiss. Ang., dienstl.: F 0.411, ☎: (0 52 51) 60 – 63 40, ✉: liss@hni.upb.de	Schaltungstechnik
<b>Liu, Liu</b> , M.S.c., Wiss. Ang., dienstl.: P 1.4.02.2, ☎: (0 52 51) 60 – 30 39, ✉: LiuLiu@zitmail.upb.de	Höchstfrequenzelektronik
<b>Menzel, Jochen</b> , Dipl.-Ing., Wiss. Ang., dienstl.: P 8.4.06, ☎: (0 52 51) 60 – 59 12, ✉: menzel@sensorik.upb.de	Sensorik
<b>Meyer, Michael</b> , Dipl.-Ing., Wiss. Ang., dienstl.: P 1.3.31.2, ☎: (0 52 51) 60 – 22 11, ✉: meyer@lea.upb.de	Leistungselektronik und Elektrische Antriebe
<b>Mirvoda, Vitali</b> , Dipl.-Ing., Wiss. Ang., dienstl.: P 6.2.07.1, ☎: (0 52 51) 60 - 39 11, ✉: mirvoda@ont.upb.de	Optische Nachrichtentechnik und Hochfrequenztechnik
<b>Öhler, Philipp</b> , Mag., Wiss. Ang., dienstl.: P 1.6.08.3, ☎: (0 52 51) 60 – 39 21, ✉: oehler@date.uni-paderborn.de	Datentechnik

- Pankratz, Harri**, Dipl.-Ing., Wiss. Ang.,  
privat: Osnabrückweg 11, 59494 Soest, ☎: (0 29 21) 7 78 37,  
dienstl.: P 1.5.17.2, ☎: (0 52 51) 60 - 30 14,  
✉: pankratz@tet.upb.de  
Theoretische Elektrotechnik
- Peschke, Sven**, Dipl.-Inf., Wiss. Ang.,  
dienstl.: P 7.206.3, ☎: (0 52 51) 60 - 52 88,  
✉: peschke@nt.upb.de  
Nachrichtentechnik
- Peveling, Ralf**, Dipl.-Wirt.-Ing., Wiss. Ang.,  
dienstl.: F 0.425, ☎: (0 52 51) 60 - 63 96, ✉: ralfp@hni.upb.de  
Schaltungstechnik
- Pfau, Timo**, Dipl.-Ing., Wiss. Ang.,  
dienstl.: P 6.2.02.2, ☎: (0 52 51) 60 - 30 63,  
✉: pfau@ont.upb.de  
Optische Nachrichtentechnik  
und Hochfrequenztechnik
- Pohl, Christopher**, Dipl.-Ing., Wiss. Ang.,  
dienstl.: F 0.428, ☎: (0 52 51) 60 - 63 53,  
✉: pohl@hni.upb.de  
Schaltungstechnik
- Porrman, Mario**, Dr.-Ing., Akad. Oberrat,  
dienstl.: F 0.431, ☎: (0 52 51) 60 - 63 52,  
✉: mario@hni.uni-paderborn.de  
Schaltungstechnik
- Prior, Dirk**, Dr.-Ing., Akad. Oberrat,  
dienstl.: N 1.127, ☎: (0 52 51) 60 - 23 07, ✉: prior@nek.upb.de  
Nachhaltige Energiekonzepte
- Rautenberg, Jens**, Dipl.-Ing., Wiss. Ang.,  
dienstl.: P 1.5.18.3, ☎: (0 52 51) 60 - 30 18,  
✉: rautenberg@emt.uni-paderborn.de  
Elektrische Messtechnik
- Reißenweber, Bernd**, Dr.-Ing., Akad. Direktor,  
privat: Gottfried-Keller-Weg 22, 33100 Paderborn,  
☎: (0 52 51) 5 52 08, dienstl.: P 1.6.09.3, ☎: (0 52 51) 60 - 30 05,  
✉: br@rt.uni-paderborn.de  
Regelungstechnik
- Romaus, Christoph**, Dipl.-Ing., Wiss. Ang.,  
dienstl.: P 1.3.32, ☎: (0 52 51) 60 - 36 53,  
✉: romaus@lea.upb.de  
Leistungselektronik und  
elektrische Antriebstechnik
- Sandel, David**, Dr.-Ing., Wiss. Ang.,  
privat: Jahnstr. 2, 33102 Paderborn, dienstl.: P 6.2.07,  
☎: (0 52 51) 60 - 34 55, ✉: sandel@ont.uni-paderborn.de  
Optische Nachrichtentechnik  
und Hochfrequenztechnik
- Schmalenströer, Jörg**, Dipl.-Ing., Wiss. Ang.,  
dienstl.: P 7.2.05, ☎: (0 52 51) 60 - 36 23,  
✉: schmalen@nt.upb.de  
Nachrichtentechnik



<b>Schmidt, Markus</b> , Dipl.-Ing., Wiss. Ang., dienstl.: P 1.7.15, ☎: (0 52 51) 60 - 36 22, ✉: ms@upb.de	Nachrichtentheorie
<b>Schmidtmeier, Frank</b> , Dipl.-Ing., Wiss. Ang., dienstl.: P 1.3.36, ☎: (0 52 51) 60 - 22 19, ✉: schmidtmeier@upb.de	GET-Lab – Grundlagen der Elektrotechnik
<b>Schneider, Tobias</b> , Dipl.-Ing., Wiss. Ang., dienstl.: W 1.2.08, ☎: (0 52 51) 60 - 54 82, ✉: schneider@lea.upb.de	Leistungselektronik und elektr. Antriebstechnik
<b>Schnittger</b> , Dipl.-Inform., Wiss. Ang., dienstl. P 1.6.08.5, ☎: (0 52 51) 60 - 39 23, ✉: schnittger@date.uni-paderborn.de	Datentechnik
<b>Schulz, Bernd</b> , dienstl.: P 1.3.32, ☎: (0 52 51) 60 - 36 53, ✉: schulz@lea.uni-paderborn.de	Leistungselektronik und elektr. Antriebstechnik
<b>Schulz, Wolfgang</b> , Dr.-Ing., Akad. Direktor, dienstl.: P 6.404.3, ☎: (0 52 51) 60 - 23 76, ✉: schulz@nt.uni-paderborn.de	Nachrichtentechnik
<b>Shafik, Mohammed Salah</b> , M.Eng., Wiss. Ang., dienstl.: P 1.3.36, ☎: (0 52 51) 60 - 22 19, ✉: shafik@get.uni-paderborn.de	GET-Lab – Grundlagen der Elektrotechnik
<b>Sönmez, Yasin</b> , Dipl.-Ing., Wiss. Ang., privat: Bayernweg 43, 33102 Paderborn, ☎: (0 52 51) 6 63 33, dienstl.: F U.405, ☎: (0 52 51) 60 - 61 77, ✉: soenmez@c-lab.de	Theoretische Elektrotechnik
<b>Splett, Michael</b> , Dipl.-Ing., Wiss. Ang., dienstl.: N 1.124, ☎: (0 52 51) 60 - 23 06, ✉: splett@nek.upb.de	Nachhaltige Energiekonzepte
<b>Stallein, Matthias</b> , Dipl.-Ing., Wiss. Ang., dienstl.: P 1.5.02.2, ☎: (0 52 51) 60 - 38 15, ✉: stallein@tet.upb.de	Theoretische Elektrotechnik
<b>Stemmer, Ralf</b> , Dr.-Ing., Oberingenieur, dienstl.: P 1.3.38, ☎: (0 52 51) 60 - 22 21, ✉: stemmer@upb.de	GET-Lab – Grundlagen der Elektrotechnik
<b>Stübbe</b> , Dipl.-Ing., Wiss. Ang., dienstl.: Fu.401, ☎: (0 52 51) 60 - 61 76, ✉: stuebbe@c-lab.de	Theoretische Elektrotechnik

- Unverzagt, Carsten**, Dipl.-Ing., Wiss. Ang.,  
dienstl.: P 1.5.18.2, ☎: (0 52 51) 60 – 30 17,  
✉: unverzagt@emt.upb.de  
Elektrische Messtechnik
- Vössing, Torsten**, Dipl.-Ing., Wiss. Ang.,  
privat: Reinherstr. 13, 33100 Paderborn  
dienstl.: P 1.5.18.2, ☎: (0 52 51) 60 – 30 17,  
✉: voessing@emt.upb.de  
Elektrische Messtechnik
- Vrhovac, Nenad**, Dipl.-Ing., Wiss. Ang.,  
dienstl.: P 1.7.09.4, ☎: (0 52 51) 60 – 29 95,  
✉: nenad@control.upb.de  
Steuerungs- und  
Regelungstechnik
- Warsitz, Ernst**, Dipl.-Ing., Wiss. Ang.,  
dienstl.: P 7.2.06.3, ☎: (0 52 51) 60 - 52 88,  
✉: warsitz@nt.uni-paderborn.de  
Nachrichtentechnik
- Weper, Ralph**, Dipl.-Inform., Wiss. Ang.,  
dienstl.: P 1.6.08.4, ☎: (0 52 51) 60 – 39 22,  
✉: weper@date.uni-paderborn.de  
Datentechnik
- Wetzel, Hermann**, Dipl.-Ing., Wiss. Ang.,  
privat: Zur Kettenschmiede 10, 33106 Paderborn,  
☎: (0 52 54) 95 39 94/(01 75) 3 80 98 94,  
dienstl.: P 1.3.37, ☎: (0 52 51) 60 – 22 20,  
✉: wetzel@lea.upb.de  
Leistungselektronik und  
Elektrische Antriebstechnik
- Wetzlar, Dietmar**, Dr.-Ing., Akad. Oberrat,  
dienstl.: P 1.5.17.3, ☎: (0 52 51) 60 - 30 21,  
✉: wetzlar@emt.uni-paderborn.de  
Elektrische Messtechnik
- Wilhelm, Per**, Dipl.-Wirt.-Ing., Wiss. Ang.,  
dienstl.: F 2.416, ☎: (0 52 51) 60 – 67 32,  
✉: wilhelm@hni.upb.de  
Schaltungstechnik
- Witkowski, Ulf**, Dr.-Ing., Oberingenieur,  
dienstl.: F 0.431, ☎: (0 52 51) 60 - 63 52,  
✉: witkowski@hni.uni-paderborn.de  
Schaltungstechnik
- Wüst, Frank**, Dr.-Ing., Wiss. Ass.,  
privat: In der Masch 10, 33175 Bad Lippspringe,  
dienstl.: P 6.2.07.2, ☎: (0 52 51) 60 - 38 19,  
✉: wuest@ont.uni-paderborn.de  
Optische Nachrichtentechnik  
und Höchsfrequenztechnik
- Zhang**, Dr.-Ing., Wiss. Ang.,  
dienstl.: P 6.2.07.2, ☎: (0 52 51) 60 – 34 57,  
✉: zhang@ont.upb.de  
Optische Nachrichtentechnik  
und Höchsfrequenztechnik

## INSTITUT FÜR INFORMATIK

**Institutsleiter:** Prof. Dr. Hans Kleine Büning  
**Vertreter:** Prof. Dr. Friedhelm Meyer auf der Heide

### Institutsgeschäftsstelle:

**Institutsleitung:** Raum: E 4.327, Tel.: (0 52 51) 60 – 33 60  
 Fax: (0 52 51) 60 – 33 38  
 E-Mail: eim-i-leitung@upb.de

**Sachbearbeiterin:** Dipl.-Kffr. Patrizia Höfer  
 Raum: E 4.338, Tel.: (0 52 51) 60 – 33 41  
 Fax: (0 52 51) 60 – 33 38  
 E-Mail: eim-i-gs@upb.de  
 E-Mail: hoefer@upb.de

**Sekretariat:** Christa Stoll  
 Raum: E 4.331, Tel.: (0 52 51) 60 – 33 39  
 Fax: (0 52 51) 60 – 33 38  
 E-Mail: eim-i-gs@upb.de  
 E-Mail: stoll@upb.de

### Professorinnen/Professoren/ Hochschuldozentinnen/Hochschuldozenten

**Blömer, Johannes**, Universitätsprofessor, Dr. rer. nat., Informatik  
 privat: Ferrariweg 47, 33102 Paderborn, ☎: (0 52 51) 37 06 41,  
 dienstl.: F 2.204, ☎: (0 52 51) 60 - 66 51 (64 66),  
 ✉: bloemer@upb.de

**Böttcher, Stefan**, Universitätsprofessor, Dr. phil. nat., Informatik, Datenbanken,  
 privat: Roeinghstr. 52, 33102 Paderborn, ☎: (0 52 51) 30 01 66, Electronic Commerce  
 dienstl.: F 2.217, ☎: (0 52 51) 60 - 66 62 (66 95),  
 ✉: stb@uni-paderborn.de

**Domik, Brigitta**, Universitätsprofessorin, Dr. techn., Informatik, Computergrafik,  
 privat: Laurentiusstr. 9, 33129 Delbrück, ☎: (0 52 50) 93 21 30, Visualisierung und  
 dienstl.: E 3.324, ☎: (0 52 51) 60 – 53 88 (33 12), Bildverarbeitung  
 ✉: domik@uni-paderborn.de

**Engels, Gregor**, Universitätsprofessor, Dr. rer. nat., Informatik,  
 privat: Kleine Heide 2, 33100 Paderborn, ☎: (0 52 93) 83 66, Datenbank- und  
 dienstl.: E 4.324, ☎: (0 52 51) 60 - 33 37 (33 36), Informationssysteme  
 ✉: engels@uni-paderborn.de



- Hauenschild, Wilfried**, Universitätsprofessor, Dr. rer. nat.,  
privat: Unter der Iburg 7, 33014 Bad Driburg,  
☎: (0 52 53) 94 09 41, dienstl.: E. 4.345,  
☎: (0 52 51) 60 – 53 93 (33 61), ✉: wilf@uni-paderborn.de  
Informatik,  
Operations Research
- Kao, Odej**, Universitätsprofessor, Dr. rer. nat.,  
dienstl.: F 2.101, ☎: (0 52 51) 60 - 66 10 (66 20),  
✉: okao@upb.de  
Informatik
- Karl, Holger**, Universitätsprofessor, Dr. rer. nat.,  
dienstl.: P 1.7.01.5, ☎: (0 52 51) 60 – 53 75 (53 76),  
✉: holger.karl@upb.de  
Informatik
- Kastens, Uwe**, Universitätsprofessor, Dr. rer. nat.,  
privat: Wiesenweg 37, 33106 Paderborn-Wewer,  
☎: (0 52 51) 9 22 51, dienstl.: F 2.308,  
☎: (0 52 51) 60 - 66 86 (66 96), ✉: uwe@uni-paderborn.de  
Informatik,  
Programmiersprachen  
und Übersetzer
- Keil, Reinhard**, Universitätsprofessor, Dr.-Ing.,  
privat: Max-Planck-Str. 4b, 33104 Paderborn,  
☎: (0 52 54) 9 35 03 01,  
dienstl.: F 1.428, HNI, ☎: (0 52 51) 60 - 64 11 (64 12),  
✉: rks@uni-paderborn.de  
Informatik  
und Gesellschaft
- \*Kevekordes, Franz-Josef**, Universitätsprofessor, Dipl.-Ing.,  
privat: Lichtenturmweg 27, 33100 Paderborn,  
☎: (0 52 51) 6 19 07,  
dienstl.: E 1.129, ☎: (0 52 51) 60 - 32 61 (32 68)  
Informatik
- Kindler, Ekkart**, Hochschuldozent, Dr. rer. nat.,  
privat: Bursfelder Weg 12, 33098 Paderborn,  
dienstl.: E 3.167, ☎: (0 52 51) 60 - 33 20 (33 12),  
✉: kindler@upb.de  
Informatik
- Kleine Büning, Hans**, Universitätsprofessor, Dr. rer. nat.,  
dienstl.: E 4.327, ☎: (0 52 51) 60 - 33 60 (33 61),  
✉: kbcs1@uni-paderborn.de  
Informatik,  
Wissensbasierte Systeme
- \*Küspert, Hans-Jürgen**, Universitätsprofessor, Dr. rer. nat.,  
privat: Spanckenweg 15, 33100 Paderborn, ☎: (0 52 51) 6 13 97,  
dienstl.: ✉: hansj@uni-paderborn.de  
Informatik,  
Analyse und Simulation  
stochastischer Modelle

\*emeritiert oder pensioniert

<p><b>Magenheim, Johann S.</b>, Universitätsprofessor, Dr. phil.,                  privat: Hüfferweg 10, 33100 Paderborn,                  dienstl.: F 0.413, ☎: (0 52 51) 60 - 63 41 (65 01),                  ✉: jsm@uni-paderborn.de</p>	<p>Didaktik der Informatik</p>
<p><b>Meyer auf der Heide, Friedhelm</b>,                  Universitätsprofessor, Dr. math.,                  privat: Röntgenstr. 3, 33129 Delbrück, ☎: (0 52 50) 5 09 35,                  dienstl.: F 1.301, HNI, ☎: (0 52 51) 60 - 64 80 (64 81),                  ✉: fmadh@uni-paderborn.de</p>	<p>Informatik,                  Algorithmen                  und Komplexität</p>
<p><b>Monien, Burkhard</b>, Universitätsprofessor, Dr. rer. nat.,                  privat: An der Langen Trift 11, 33100 Paderborn-Dahl,                  dienstl.: F 2.326, ☎: (0 52 51) 60 - 67 07 (66 95),                  ✉: bm@uni-paderborn.de</p>	<p>Informatik,                  Effiziente Nutzung                  paralleler Systeme</p>
<p><b>*Nabert, Rudolf</b>, Universitätsprofessor, Dipl.-Math.</p>	<p>Informatik</p>
<p><b>Platzner, Marco</b>, Universitätsprofessor, Dr. techn.,                  dienstl.: P 17.08, ☎: (0 52 51) 60 - 52 50 (53 76),                  ✉: platzner@upb.de</p>	<p>Informatik</p>
<p><b>Rammig, Franz Josef</b>, Universitätsprofessor, Dr. rer. nat.,                  privat: Bürener Weg 8, 33100 Paderborn, ☎: (0 52 51) 6 23 58,                  dienstl.: F 1.401, HNI, ☎: (0 52 51) 60 - 65 00 (65 01),                  ✉: franz@uni-paderborn.de</p>	<p>Informatik,                  Parallele und Verteilte                  eingebettete Systeme</p>
<p><b>Schäfer, Wilhelm</b>, Universitätsprofessor, Dr. rer. nat.,                  privat: Stadtweg 42, 33178 Borchlen,                  dienstl.: E 3.359, ☎: (0 52 51) 60 - 33 13 (33 12),                  ✉: wilhelm@uni-paderborn.de</p>	<p>Informatik,                  Softwaretechnik</p>
<p><b>Szwillus, Gerd</b>, Universitätsprofessor, Dr. rer. nat.,                  privat: Dahmsfeldstr. 43, 44229 Dortmund,                  ☎: (02 31) 7 27 31 79, dienstl.: F 2.122,                  ☎: (0 52 51) 60 - 66 24 (66 20), ✉: szwillus@uni-paderborn.de</p>	<p>Informatik                  Mensch-Computer-Interaktion,                  Softwaretechnologie</p>
<p><b>Wehrheim, Heike</b>, Universitätsprofessorin, Dr. rer. nat.,                  dienstl.: E 3.122, ☎: (0 52 51) 60 - 43 31 (33 36),                  ✉: wehrheim@upb.de</p>	<p>Informatik</p>

\*emeritiert oder pensioniert

## Juniorprofessoren

**Elsässer, Robert**, Dr. rer.nat., Dipl.-Inf., Wiss. Ass., Informatik  
Juniorprofessor,  
privat: Rodenbruch 64, 33106 Paderborn,  
☎: (0 52 54) 60 - 67 22, dienstl.: F 2.315,  
☎: (0 52 51) 60 - 66 92 (66 95), ✉: elsa@uni-paderborn.de

**Giese, Holger**, Dr. rer. nat., Dipl.-Ing., Wiss. Ass., Informatik  
Juniorprofessor,  
dienstl.: E 3.165, ☎: (0 52 51) 60 - 33 21 (33 12), ✉: hg@upb.de

**Hampel**, Dr. rer. nat., Dipl.-Inform., Wiss. Ass., Informatik  
Juniorprofessor,  
dienstl.: F 1.101, ☎: (0 52 51) 60 - 65 22 (64 12),  
✉: hampel@uni-paderborn.de

## Wissenschaftliche Mitarbeiterinnen/Mitarbeiter

**Ackermann, Marcel R.**, Dipl.-Inform., Wiss. Ang., Informatik  
dienstl.: F 2.201, ☎: (0 52 51) 60 – 66 50, ✉: mra@upb.de

**Axenath, Björn**, Dipl.-Math., Wiss. Ang., Informatik  
privat: Meergasse 4, 33106 Paderborn, ☎: (1 73) 9 63 83 18,  
dienstl.: E 3.343, ☎: (0 52 51) 60 - 33 07, ✉: axenath@upb.de

**Baier, Melanie**, Dipl.-Volksw., Wiss. Ang., Informatik  
dienstl.: C-Lab, FU 201, ☎: (0 52 51) 60 – 61 35 (60 81),  
✉: Melanie.Baier@c-lab.de

**Balzer, Heinrich**, Dipl.-Wirt.-Inform., Wiss. Ang., Informatik  
dienstl.: s-lab, N 1.344, ☎: (0 52 51) 60 – 39 86 (33 61),  
✉: hbalzer@upb.de

**Bonorden, Olaf**, Dipl.-Inform., Wiss. Ang., Informatik  
dienstl.: F 1.125, ☎: (0 52 51) 60 - 64 33 (64 81), ✉: bono@upb.de

**Bopp, Thomas**, Dipl.-Inform., Wiss. Ang., Informatik  
dienstl.: F 1.419, ☎: (0 52 51) 60 - 65 18 (64 12), ✉: astra@upb.de

**Cramer, Bastian**, Dipl.-Inform., Wiss. Ang., Informatik  
dienstl.: F 2.203, ☎: (0 52 51) 60 – 66 81 (66 96),  
✉: bcramer@upb.de



<b>Damerow, Valentina</b> , Dipl.-Math., Wiss. Ang., dienstl.: F 1.209, ☎: (0 52 51) 60 – 64 57 (64 82), ✉: vio@upb.de	Informatik
<b>Danne, Klaus</b> , Dipl.-Ing., Wiss. Ang., dienstl.: P 1.7.08.3., ☎ (0 52 51) 60 – 53 96 (53 76), ✉: danne@upb.de	Informatik
<b>Dannewitz, Christian</b> , Dipl.-Inform., Wiss. Ang., dienstl.: P 1.7.13.6., ☎ (0 52 51) 60 – 53 85 (53 76),	Informatik
<b>Debessay, Seghid</b> , Dipl.-Inform., Wiss. Ang., privat: Kleinenberger Weg 1, 33100 Paderborn, ☎: (0 52 51) 6 14 76, dienstl.: C-LAB, ☎: (0 52 51) 60 - 60 93, ✉: seghid.debessay@c-lab.de	Informatik
<b>Dittmann, Florian</b> , Dipl.-Inform., Wiss. Ang., dienstl.: F 1.319, ☎: (0 52 51) 60 – 64 92 (65 01), ✉: roichen@upb.de	Informatik
<b>Ditze, Michael</b> , Dipl.-Inform., Wiss. Ang., dienstl.: C-LAB, ☎: (0 52 51) 60 - 61 23, ✉: michael.ditze@c-lab.de	Informatik
<b>Dohmen, Michael</b> , OStR., Wiss. Ang., privat: ☎: (0 52 51) 54 05 70, dienstl.: F 0.409, ☎: (0 52 51) 60 – 63 34 (65 01), ✉: dohmen@uni-paderborn.de	Informatik
<b>Dreesen, Ralf</b> , Dipl.-Inform., Wiss. Ang., dienstl.: F 2.305, ☎: (0 52 51) 60 – 66 85 (66 96), ✉: rdreesen@upb.de	Informatik
<b>Dummrauf, Dominic</b> , Dipl.-Inform., Wiss. Ang., dienstl.: F 2.403, ☎: (0 52 51) 60 – 67 21 (66 95), ✉: masa@upb.de	Informatik
<b>Effert, Sascha</b> , Dipl.-Inform., Wiss. Ang., dienstl.: F 1.209, ☎: (0 52 51) 60 – 64 57 (64 81), ✉: fermat@upb.de	Informatik
<b>El-Kebbe, Dania Adnan</b> , Dr. rer. nat., Dipl.-Inf., Wiss. Ang., dienstl.: F 1.322, ☎: (0 52 51) 60 - 64 94 (65 01), ✉: elkebbe@upb.de	Informatik

- Erren, Patric**, Dipl.-Inform., Wiss. Ang., Informatik  
dienstl.: F 1.104, ☎: (0 52 51) 60 - 64 16 (64 12),  
✉: erren@upb.de
- Esau, Natalia**, Dipl.-Inform., Wiss. Ang., Informatik  
dienstl.: C-LAB, ☎: (0 52 51) 60 - 61 36,  
✉: Natalia.Esau@c-lab.de
- Feldmann, Rainer**, Dr. rer. nat., Dipl.-Inf., Wiss. Ang., Informatik  
dienstl.: F 2.401, ☎: (0 52 51) 60 - 67 20 (66 95),  
✉: obelix@uni-paderborn.de
- Fischer, Matthias**, Dipl.-Inform., Wiss. Ang., Informatik  
privat: ☎: (0 52 51) 52 96 50, dienstl.: F 1.316,  
☎: (0 52 51) 60 - 64 90 (64 81), ✉: mafi@uni-paderborn.de
- Förster, Alexander**, Dipl.-Inform., Wiss. Ang., Informatik  
privat: Im Lichtenfelde 74, 33100 Paderborn,  
☎: (0 52 51) 88 99 50,  
dienstl.: E 4.124, ☎: (0 52 51) 60 - 33 58 (33 36),  
✉: alfo@upb.de
- Funke, Rainer**, Dipl.-Inform., Wiss. Ang., Informatik  
privat: Steinbrede 6 a, 33106 Paderborn-Elsen,  
☎: (0 52 54) 6 58 16, dienstl.: E 3.316,  
☎: (0 52 51) 60 - 33 06 (33 12), ✉: rainer@uni-paderborn.de
- Gairing, Martin**, MSc., Wiss. Ang., Informatik  
dienstl.: F 2.406, ☎: (0 52 51) 60 - 67 24 (66 95)
- Gehrke, Matthias**, Dr. Dipl.-Wirt.Inform., Wiss. Ang., Informatik  
dienstl.: N 1.339, ☎: (0 52 51) 60 - 5391 (33 12), s-lab,  
✉: mgehrke@upb.de
- Geißler, Sabrina**, Dipl.-Ing., Wiss. Ang., Informatik  
dienstl.: F 2.201, ☎: (0 52 51) 60 - 66 50 (64 14),  
✉: sabrina@upb.de
- Gehweihler, Joachim**, Dipl.-Inform., Wiss. Ang., Informatik  
dienstl.: F 1.125, ☎: (0 52 51) 60 - 64 34 (64 81),  
✉: joge@upb.de
- Götz, Frank**, Dipl.-Inform., Wiss. Ang., Informatik  
dienstl.: E 3.118, ☎: (0 52 51) 60 - 37 63 (33 12),  
✉: frank.goetz@upb.de

<b>Götz, Marcelo</b> , Dipl.-Ing., Wiss. Ang., dienstl.: F 1.416, ☎: (0 52 51) 60 - 65 16 (65 01), ✉: mgoetz@uni-paderborn.de	Informatik
<b>Grothklags, Sven</b> , Dipl.-Inform., Wiss. Ang., dienstl.: F 2.323, ☎: (0 52 51) 60 - 67 05 (66 95), ✉: sven@upb.de	Informatik
<b>Güldali, Baris</b> , Dipl.-Inform., Wiss. Ang., dienstl.: s-lab, N 1.344, ☎: (0 52 51) 60 - 53 92 (33 36), ✉: bguldali@s-lab.upb.de	Informatik
<b>Heimfarth, Tales</b> , M.Sc., Wiss. Ang., dienstl.: F 1.414, ☎: (0 52 51) 60 - 65 17 (65 01), ✉: tales@upb.de	Informatik
<b>Henkler, Stefan</b> , Dipl.-Inform., Wiss. Ang., dienstl.: E 3.346, ☎: (0 52 51) 60 - 33 09 (33 12), ✉: shenkler@upb.de	Informatik
<b>Hedayat, Christian</b> , Dr.-Ing., Wiss. Ang., dienstl.: Fraunhofergesellschaft IZM, ☎: (0 52 51) 54 02 - 1 61 (1 50), ✉: Christian.Hedayat@pb.izm.fraunhofer.de	Informatik
<b>Hinn, Robert</b> , Dipl.-Inform., Wiss. Ang., dienstl.: F 1.419, ☎: (0 52 51) 60 - 65 19 (64 12), ✉: exodus@uni-paderborn.de	Informatik
<b>Ihmor, Stefan</b> , Dipl.-Inform., Wiss. Ang., privat: Auf dem Anger 3, 34439 Willebadessen-Niesen, ☎: (0 56 44) 83 77, dienstl.: F 1.319, ☎: (0 52 51) 60 - 64 93,	Informatik
<b>Jahnich, Isabell</b> , Dipl.-Inform., Wiss. Ang., dienstl.: C-LAB FU.304, ☎: (0 52 51) 60 - 61 25 (60 81), ✉: Isabell.Jahnich@c-lab.de	Informatik
<b>Kaufmann, Paul</b> , Dipl.-Inform., Wiss. Ang., dienstl.: P 1.7.08.4, ☎: (0 52 51) 60 - 53 98 (53 76), ✉: paulk.@upb.de	Informatik
<b>Klein, Jan</b> , Dipl.-Ing., Wiss. Ang., dienstl.: F 1.316, ☎: (0 52 51) 60 - 64 91 (64 81), ✉: janklein@upb.de	Informatik



- Kleinjohann, Bernhard**, Dr. rer. nat., Dipl.-Inform., Wiss. Ang., Informatik  
dienstl.: C-LAB, ☎: (0 52 51) 60 - 61 01,  
✉: Bernd.Kleinjohann@c-lab.de
- Kleinjohann, Elisabeth**, Dr. rer. nat., Dipl.-Inform., Wiss. Ang., Informatik  
dienstl.: C-LAB, ☎: (0 52 51) 60 - 61 02
- Klohs**, Dipl.-Inform., Wiss. Ang., Informatik  
dienstl.: F 2.305, ☎: (0 52 51) 60 - 66 85 (66 96),  
✉: taiko@upb.de
- Koch, Markus**, Dipl.-Inform., Wiss. Ang., Informatik  
dienstl.: C-LAB, ☎: (0 52 51) 60 - 61 62,  
✉: Markus.Koch@c-lab.de
- König, Jerome**, Dipl.-Inform., Wiss. Ang., Informatik  
dienstl.: B 3.347, ☎: (0 52 51) 60 - 28 08,  
✉: jerome@uni-paderborn.de
- Kortenjan, Michael**, Dipl.-Math., Wiss. Ang., Informatik  
dienstl.: F 1.203, ☎: (0 52 51) 60 - 64 52 (64 81),  
✉: mkortenj@upb.de
- Krokowski, Jens**, Dipl.-Inform., Wiss. Ang., Informatik  
dienstl.: F 1.316, ☎: (0 52 51) 60 - 64 91 (64 81),  
✉: kroko@uni-paderborn.de
- Krummel, Volker**, Dipl.-Inform., Wiss. Ang., Informatik  
dienstl.: F 2.126, ☎: (0 52 51) 60 - 66 26 (64 81),  
✉: krummel@upb.de
- Krupp, Alexander**, Dipl.-Inform., Wiss. Ang., Informatik  
privat: ☎: (0 52 51) 68 67 13, dienstl.: C-LAB,  
☎: (0 52 51) 60 - 60 47, ✉: alexander.krupp@c-lab.de
- Lammersen, Christiane**, Dipl.-Inform., Wiss. Ang., Informatik  
dienstl.: F 1.119, ☎: (0 52 51) 60- 64 27 (64 81),  
✉: basilisk@upb.de
- Le, Dinh Khoi**, Dipl.-Inform., Wiss. Ang., Informatik  
dienstl.: F 2.301, ☎: (0 52 51) 60 - 66 83 (66 96), ✉: le@upb.de
- Lehner, Leopold**, Dr. techn., Dipl.-Ing., Wiss. Ang., Didaktik der Informatik  
privat: Elser Heide 33a, 33106 Paderborn-Elsen,  
☎: (0 52 54) 61 87, dienstl.: F 0.409, ☎: (0 52 51) 60 - 63 35,  
✉: lehner@uni-paderborn.de

- Lettmann, Theodor**, Dr. rer. pol., Dipl.-Math., Akad. Oberrat, Informatik  
 dienstl.: E 4.151, ☎: (0 52 51) 60 - 33 50 (33 61),  
 ✉: lettmann@uni-paderborn.de
- Loeser, Christoph**, Dipl.-Inform., Wiss. Ang., Informatik  
 privat: Bonifatiusweg 11, 33102 Paderborn, ☎: (0 52 51) 68 77 11,  
 dienstl.: C-LAB, ☎: (0 52 51) 60 - 61 48, ✉: loeser@c-lab.de
- Lohmann, Marc**, Dipl.-Inform., Wiss. Ang., Informatik  
 privat: Am Bahneinschnitt 49 a, 33098 Paderborn,  
 ☎: (0 52 51) 64 02 07,  
 dienstl.: E 4.301, ☎: (0 52 51) 60 - 39 59 (33 36),  
 ✉: macke@uni-paderborn.de
- Lorenz, Ulf**, Dr. rer. nat., Dipl.-Inform., Wiss. Ass., Informatik  
 dienstl.: F 2.413, ☎: (0 52 51) 60 - 67 31 (66 95),  
 ✉: flulo@uni-paderborn.de
- Lübbers, Enno**, Dipl.-Ing., Wiss. Ang., Informatik  
 dienstl.: P 1.7.108.4, ☎: (0 52 51) 60 - 53 97 (53 76),  
 ✉: enno.luebbers@upb.de
- Lücking, Thomas**, Dipl.-Inform., Wiss. Ang., Informatik  
 ✉: luck@upb.de
- Mahlmann, Peter**, Dipl.-Inform., Wiss. Ang., Informatik  
 dienstl.: F 2.111, ☎: (0 52 51) 60 - 66 12 (64 81),  
 ✉: mahlmann@upb.de
- May, Alexander**, Dipl.-Inform., Wiss. Ang., Informatik  
 dienstl.: F 2.201, ☎: (0 52 51) 60 - 66 26 (64 66),  
 ✉: alexx@upb.de
- Mehic, Ahmed**, Dipl.-Oec., Wiss. Ang., Informatik  
 privat: Am Heerbeutel 6, 59929 Brilon, ☎: (0 29 63) 8 31,  
 dienstl.: E 3.152, ☎: (0 52 51) 60 - 32 66 (33 12),  
 ✉: amehic@upb.de
- Metzler, Björn**, Dipl.-Inform., Wiss. Ang., Informatik  
 dienstl.: E 3.125, ☎: (0 52 51) 60 - 33 02 (33 36),  
 ✉: bmetzler@upb.de
- Meyer, Christina**, Dipl.-Inform., Wiss. Ang., Informatik  
 dienstl.: E 4.149, ☎: (0 52 51) 60 - 33 51 (33 61),  
 ✉: chrmeyer@upb.de

- Meyer, Matthias**, Dipl.-Wirt.-Inform., Wiss. Ang., Informatik  
dienstl.: E 3.145, ☎: (0 52 51) 60 – 33 23 (33 12),  
✉: mmk@upb.de
- Mistrzyk, Tomasz**, Dipl.-Wirt.-Inform., Wiss. Ang., Informatik  
dienstl.: F 2.119, ☎: (0 52 51) 60 - 66 25 (66 20),  
✉: thomek@upb.de
- Morgenstern, Haiko**, Dipl.-Ing., Wiss. Ang., Informatik  
dienstl.: Fraunhofergesellschaft, IZM, ☎: (0 30) 4 64 03 – 1 52,  
✉: morgenst@izm.fraunhofer.de
- Müller, Wolfgang**, Dr. rer. nat., Dipl.-Inform., Wiss. Ang., Informatik  
privat: v.-Ketteler-Str. 53, 33106 Paderborn-Elsen,  
dienstl.: C-LAB, ☎: (0 52 51) 60 - 61 34
- Naewe, Stefanie**, Dipl.-Math., Wiss. Ang., Informatik  
dienstl.: F 2.201, ☎: (0 52 51) 60 – 66 50 (64 81),  
✉: naestef@zitelmail.upb.de
- Nebe, Karsten**, Dipl.-Inform., Wiss. Ang., Informatik  
privat: Gruniger Str. 8, 33102 Paderborn,  
dienstl.: C-LAB, ☎: (0 52 51) 60 - 61 32,  
✉: Karsten.Nebe@c-lab.de
- Neuhaus, Jana**, Dipl.-Medienwissenschaftlerin, Wiss. Ang., Informatik  
dienstl.: F 2.119, ☎: (0 52 51) 60 – 66 23 (66 20),  
✉: neuhaus@uni-paderborn.de
- Oberthür, Simon**, Dipl.-Inform., Wiss. Ang., Informatik  
privat: Fölsemer Weg 34, 33100 Paderborn,  
☎: (0 52 51) 68 67 53,  
dienstl.: F 1.412, ☎: (0 52 51) 60 - 65 15 (65 01),  
✉: zottel@upb.de
- Oeters, Rebekka**, Dipl.-Inform., Wiss. Ang., Informatik  
dienstl.: s-lab, N 1.344, F 2.305,  
☎: (0 52 51) 60 – 66 84 (33 36), 60 – 39 86 (66 96),  
✉: roeters@s-lab.upb.de
- Pfahler, Peter**, Dr. rer. nat., Dipl.-Inform., Akad. Rat, Informatik  
privat: Dr.-Mertens-Weg 59, 33102 Paderborn,  
☎: (0 52 51) 40 84 78, dienstl.: F 2.311,  
☎: (0 52 51) 60 - 66 88 (66 95), ✉: peter@uni-paderborn.de



<b>Pläßmann, Birgit</b> , M.A., Wiss. Ang., privat: Neuhäuser Str. 85, 33102 Paderborn, ☎: (0 52 51) 28 29 17, ✉: Birgit.Plassmann@gmx.de, dienstl.:C-LAB, ☎: (0 52 51) 60 - 60 81, ✉: birgit@c-lab.de	Informatik
<b>Priesterjahn, Steffen</b> , Dipl.-Inform., Wiss. Ang., dienstl.: E 4.161, ☎: (0 52 51) 60 – 33 46, ✉: priesterjahn@upb.de	Informatik
<b>Radic-Weißefeld, Ljubica</b> , Dipl.-Inform., Wiss. Ang., dienstl.: Fraunhofergesellschaft, IZM Paderborn, ☎: (0 52 51) 54 02 – 1 60, ✉: Ljubica.radic-weissenfeld@upb.izm.fhg.de	Informatik
<b>Reimann, Christian</b> , Dipl.-Ing., Wiss. Ang., dienstl.: C-LAB, ☎: (0 52 51) 60 – 61 18, ✉: reimann@c-lab.de	Informatik
<b>Rerrer, Ulf</b> , Dipl.-Inform., Wiss. Ang., dienstl.: F 2.104, ☎: (0 52 51) 60 - 66 11 (66 20), ✉: urerrer@upb.de	Informatik
<b>Rettberg, Achim</b> , Dipl.-Inform., Wiss. Ang., dienstl.: C-LAB, F U.234, ☎: (0 52 51) 60 – 61 10 (60 81), ✉: Achim.Rettberg@c-lab.de	Informatik
<b>Richert, Willi</b> , Dipl.-Inform., Wiss. Ang., dienstl.: C-LAB, F U.323, ☎: (0 52 51) 60 – 61 20 (60 81), ✉: Willi.Richert@c-lab.de	Informatik
<b>Rips, Sabina</b> , Dipl.-Inform., Wiss. Ang., privat: ☎: (0 52 51) 54 36 28, dienstl.: F 1.416, ☎: (0 52 51) 60 – 65 16, ✉: sabina@upb.de	Informatik
<b>Rott, Andreas</b> , Dipl.-Inform.,Wiss. Ang., dienstl.: C-LAB, ☎: (0 52 51) 60 – 60 93, ✉: Rott@c-lab.de	Informatik
<b>Ruhroth, Thomas</b> , Dipl.-Inform., Wiss. Ang., dienstl.: E 3.128, ☎: (0 52 51) 60- 38 94 (33 36), ✉: thomas.ruroth@upb.de	Informatik
<b>Sauer, Stefan</b> , Dipl.-Inform., Wiss. Ang., privat: ☎: (0 52 51) 6 20 00, dienstl.: N 1.339, s-lab, ☎: (0 52 51) 60 – 53 90 (33 36), ✉: sauer@uni-paderborn.de	Informatik

- Sauerwald, Thomas**, Dipl.-Math., Wiss. Ang.,  
dienstl.: F 2.406, ☎: (0 52 51) 60 – 62 75 (66 95),  
✉: sauerwald@upb.de Informatik
- Schäfer, Robbie**, Dipl.-Inform., Wiss. Ang.,  
dienstl.: C-LAB, ☎: (0 52 51) 60 - 61 07 Informatik
- Schaffran, Gero**, Dipl.-Inform., Wiss. Ang.,  
dienstl.: F 2.111, ☎: (0 52 51) 60 – 66 14 (53 77),  
✉: schaffra@upb.de Informatik
- Schamberger, Stefan**, Dipl.-Inform., Wiss. Ang.,  
dienstl.: F 2.403, ☎: (0 52 51) 60 - 67 23 (66 95),  
✉: schaum@uni-paderborn.de Informatik
- Schattkowsky, Tim**, Dipl.-Inform., Wiss. Ang.,  
dienstl.: E 4.124, ☎: (0 52 51) 60 - 33 58 (33 36),  
✉: timschat@upb.de Informatik
- Schmidt, Carsten**, Dipl.-Inform., Hochschuldozent,  
dienstl.: F 2.301, ☎: (0 52 51) 60 - 66 80 (66 96),  
✉: cschmidt@uni-paderborn.de Informatik
- Schomaker, Gunnar**, Dipl.-Inform., Wiss. Ang.,  
dienstl.: F 1.203, ☎: (0 52 51) 60 - 64 51 (64 66),  
✉: pinsel@upb.de Informatik
- Schoppmann, Florian**, Dipl.-Inform., Wiss. Ang.,  
dienstl.: F 2.323, ☎: (0 52 51) 60 – 67 04 (66 95),  
✉: fschopp@upb.de Informatik
- Schroeder, Ulf-Peter**, Dr. rer. nat., Dipl.-Inform., Wiss. Ang.,  
privat: Auf dem Schilde 5, 33739 Bielefeld, ☎: (0 52 06) 61 38,  
dienstl.: F 2.409, ☎: (0 52 51) 60 - 67 26 (66 95),  
✉: ups@uni-paderborn.de Informatik
- Schumacher, Tobias**, Dipl.-Inform., Wiss. Ang.,  
dienstl.: F 0.404, ☎: (0 52 51) 60 – 63 31 (53 77),  
✉: tobe@zitmail.upb.de Informatik
- Selke, Harald**, Dipl.-Math., Wiss. Ang.,  
privat: Pohlweg 21, 33098 Paderborn, dienstl.: F 1.104, HNI,  
☎: (0 52 51) 60 – 64 13 (64 12), ✉: hase@uni-paderborn.de Informatik und Gesellschaft

<b>Sessinghaus, Michael</b> , Dipl.-Ing., Wiss. Ang., dienstl.: P 1.7.01.3, ☎: (0 52 51) 60 – 53 73 (53 77), ✉: sessinghaus@upb.de	Informatik
<b>Soenmez, Yasin</b> , Dipl.-Ing., Wiss. Ang., dienstl.: F U.404 (C-LAB), ☎: (0 52 51) 60 – 61 77, ✉: Yasin.Soenmez@c-lab.de	Informatik
<b>Sohler, Christian</b> , Dr. rer. nat., Dipl.-Inform., Wiss. Ang., privat: Jahnplatz 1, 33102 Paderborn, ☎: (0 52 51) 87 07 76, dienstl.: F 1.119, ☎: (0 52 51) 60 - 64 27 (64 81), ✉: csohler@uni-paderborn.de	Informatik
<b>Soltenborn Christian</b> , Dipl.-Inform., Wiss. Ang., dienstl.: E 4.301, ☎: (0 52 51) 60 – 39 59 (33 36), ✉: bachfan@upb.de	Informatik
<b>Steinmetz, Rita</b> , Dipl.-Inform., Wiss. Ang., privat: ☎: (0 52 54) 9 36 26 11, dienstl.: F 2.111, ☎: (0 52 51) 60 – 66 12 (66 95), ✉: rst@upb.de	Informatik
<b>Stöcklein, Jörg</b> , Dipl.-Inform., Wiss. Ang., dienstl.: F 2.114, ☎: (0 52 51) 60 – 66 22, ✉: ozone@upb.de	Informatik
<b>Stürmer, Uwe</b> , Dipl.-Ing., Wiss. Ang., dienstl.: Fraunhofergesellschaft, IZM, ☎: (0 30) 4 64 03-6 14, ✉: uwe.stürmer@pb.izm.fraunhofer.de	Informatik
<b>Taki, Mohamed</b> , Dipl.-Ing., Wiss. Ang., dienstl.: Fraunhofergesellschaft, IZM, ☎: (0 52 51) 54 02 - 1 27, ✉: mohamed.taki@pb.izm.fraunhofer.de	Informatik
<b>Tankielun, Adam</b> , Dipl.-Ing., Wiss. Ang., privat: Am Hammer 11, 33184 Altenbeken, dienstl.: Fraunhofergesellschaft, IZM, ☎: (0 52 51) 54 02 – 1 56, ✉: Adam.Tankielun@pb.izm.fraunhofer.de	Informatik
<b>Tauber, Michael</b> , Dr. phil., Dipl.-Math., Akad. Oberrat, privat: Paderwall 9-11, 33102 Paderborn, ☎: (0 52 51) 2 18 96, dienstl.: F 2.124, ☎: (0 52 51) 60 - 66 25 (66 20), ☎: tauber@uni-paderborn.de	Informatik
<b>Thies, Michael</b> , Dr. rer. nat., Dipl.-Inform., Wiss. Ang., privat: Hainteichstr. 13, 33613 Bielefeld, dienstl.: F 2.303, ☎: (0 52 51) 60 - 66 82 (66 95), ✉: mthies@uni-paderborn.de	Informatik



- Tichy, Matthias**, Dipl.-Inform., Wiss. Ang., Informatik  
dienstl.: E 3.145, ☎: (0 52 51) 60 - 33 23 (33 12), ✉: mtt@upb.de
- Tscheuschner, Tobias**, Dipl.-Inform., Dipl.-Math., Wiss. Ang., Informatik  
dienstl.: F 2.323, ☎: (0 52 51) 60 - 67 04 (66 95),  
✉: chessy@upb.de
- Valentin, Stefan**, M.A., Wiss. Ang., Informatik  
dienstl.: P 1.7.01.4, ☎: (0 52 51) 60 - 53 74 (53 77),  
✉: Stefan.valentin@upb.de
- Vodisek, Mario**, Dipl.-Inform., Wiss. Ang., Informatik  
privat: Liebfrauenweg 9, 33334 Gütersloh,  
☎: (01 60) 6 32 96 92, dienstl.: F 1.203,  
☎: (0 52 51) 60 - 64 51 (64 81), ✉: vodisek@upb.de
- Voigt, Hendrik**, Dipl.-Wirt.Inform., Wiss. Ang., Informatik  
dienstl.: E 4.130, ☎: (0 52 51) 60 - 33 56 (33 36),  
✉: hvoigt@upb.de
- Wagner, Robert**, Dipl.-Inform., Wiss. Ang., Informatik  
dienstl.: E 3.343, ☎: (0 52 51) 60 - 33 07 (33 12),  
✉: wag25@uni-paderborn.de
- Weiland, Constanze**, Dipl.-Inform., Wiss. Ang., Informatik  
dienstl.: C-LAB, ☎: (0 52 51) 60 - 60 85, ✉: cw@c-lab.de
- Wendehals, Lothar**, Dipl.-Inform., Wiss. Ang., Informatik  
dienstl.: E 3.354, ☎: (0 52 51) 60 - 33 11 (33 12),  
✉: lowende@uni-paderborn.de
- Werner, Lars Kurt**, Dipl.-Inform., Wiss. Ang., Informatik  
dienstl.: C-LAB, ☎: (0 52 51) 60 - 61 47, ✉: Lawerh@c-lab.de
- Woletz, Natalie**, Dipl.-Psych., Wiss. Ang., Informatik  
dienstl.: C-LAB, ☎: (0 52 51) 60 - 60 57
- Zabel, Henning**, Dipl.-Inform., Wiss. Ang., Informatik  
dienstl.: C-LAB, ☎: (0 52 51) 60 - 61 24,  
✉: Henning.Zabel@c-lab.de
- Zhao, Yuhong**, M. Sc., Wiss. Ang., Informatik  
dienstl.: F 1.416, ☎: (0 52 51) 60 - 65 16 (65 01),  
✉: zhao@upb.de

**Ziegler, Martin**, Dipl.-Phys., Wiss. Ang.,  
privat: ☎: (0 52 51) 2 73 26, dienstl.: D 2.201,  
☎: (0 52 51) 60 – 20 67, ✉: ziegler@uni-paderborn.de

Informatik

**Znamenshchikov, Alex**, Dipl.-Inform., Wiss. Ang.,  
dienstl.: F 2.416, ☎: (0 52 51) 60 – 67 33 (66 95),  
✉: aznam@upb.de

Informatik

## INSTITUT FÜR MATHEMATIK

**Institutsleiter:** Prof. Dr. Joachim Hilgert

**Vertreter:** N.N.

### Institutsgeschäftsstelle:

Institutsleitung: Raum: D 2.219, Tel.: (0 52 51) 60 – 26 25  
Fax: (0 52 51) 60 – 38 36  
E-Mail: eim-m-leitung@upb.de

Sekretariat: N.N.  
Raum: D 2.222, Tel.: (0 52 51) 60 – 26 26  
Fax: (0 52 51) 60 – 38 36  
E-Mail: eim-m-gs@upb.de  
E-Mail: moehle@upb.de

## Professorinnen/Professoren/ Hochschuldozentinnen/Hochschuldozenten

**Bender, Peter**, Universitätsprofessor, Dr. rer. nat.,  
privat: An der schönen Aussicht 60, 33098 Paderborn,  
☎: (0 52 51) 68 15 48, dienstl.: D 2.247,  
☎: (0 52 51) 60 - 26 61 (32 23), ✉: bender@uni-paderborn.de  
Mathematik  
und ihre Didaktik

**Bierstedt, Klaus D.**, Universitätsprofessor, Dr. rer. nat.,  
privat: Fröbelstr. 6, 33100 Paderborn, ☎: (0 52 51) 5 88 27,  
dienstl.: D 2.228, ☎: (0 52 51) 60 - 26 28 (26 35),  
✉: klausd@uni-paderborn.de  
Mathematik

**Bruns, Martin**, Universitätsprofessor, Dr. rer. nat.,  
privat: 1. Erich-Böger-Str. 27, 53127 Bonn, ☎: (02 28) 28 18 91,  
2. Königstr. 7, 32760 Detmold-Heiligenkirchen,  
dienstl.: D 2.244, ☎: (0 52 51) 60 - 26 32 (32 23),  
✉: bruns@uni-paderborn.de  
Mathematik und  
ihre Didaktik

**Bürgisser, Peter**, Universitätsprofessor, Dr. rer. nat.,  
privat: Ludwigstr. 22, 33098 Paderborn, ☎: (0 52 51) 87 38 97,  
dienstl.: D 3.227, ☎: (0 52 51) 60 - 26 43 (26 17),  
✉: pbuerg@math.uni-paderborn.de  
Mathematik



**Deimling, Klaus**, Universitätsprofessor, Dr. rer. nat.,  
 privat: Eckworthstr. 13, 33184 Altenbeken-Schwaney,  
 ☎: (0 52 55) 14 87,  
 dienstl.: D 3.218, ☎: (0 52 51) 60 - 26 46 (26 59)

Mathematik

**Dellnitz, Michael**, Universitätsprofessor, Dr. rer. nat.,  
 privat: Stulzenhof 13, 33106 Paderborn, ☎: (0 52 51) 91 04 96,  
 dienstl.: D 3.210, ☎: (0 52 51) 60 - 26 49 (26 58), Fax: 42 16,  
 ✉: dellnitz@uni-paderborn

Mathematik

**Dietz, Hans-Michael**, Universitätsprofessor, Dr. rer. nat.,  
 privat: ☎: (0 29 55) 7 90 20, dienstl.: D 3.247,  
 ☎: (0 52 51) 60 - 26 52 (26 17), ✉: dietz@uni-paderborn.de

Mathematik

**Ernst, Bruno**, Dozent a.W., Dr. phil. nat.,  
 privat: Cheruskerstr. 21, 33102 Paderborn, ☎: (0 52 51) 5 82 69,  
 dienstl.: D 1.243, ☎: (0 52 51) 60 - 26 16 (26 35)

Mathematik

**\*Fuchssteiner, Benno**, Universitätsprofessor, Dr. rer. nat.,  
 privat: Oberheideweg 19, 33106 Paderborn-Elsen,  
 ☎: (0 52 54) 6 68 35, ✉: benno@mupad.de

Mathematik

**Hansen, Sönke**, Universitätsprofessor, Dr. rer. nat.,  
 privat: Paul-Michels-Weg 17, 33100 Paderborn,  
 ☎: (0 52 51) 6 19 17, dienstl.: D 1.211,  
 ☎: (0 52 51) 60 - 26 04 (26 17), ✉: soenke@uni-paderborn.de

Mathematik

**\*Hembd, Hermann**, Universitätsprofessor, Dr. rer. nat.,  
 privat: Pohlweg 14, 33098 Paderborn, ☎: (0 52 51) 6 27 26

Mathematik

**\*Hilden, Johannes**, Universitätsprofessor, Dr. rer. nat.,  
 privat: Meinolfstr. 6, 33129 Delbrück, ☎: (0 52 50) 85 51

Mathematik

**Hilgert, Joachim**, Universitätsprofessor, Dr. rer. nat.,  
 dienstl.: D 2.234, ☎: (0 52 51) 60 - 26 30 (26 35),  
 ✉: hilgert@math.uni-paderborn.de

Mathematik

**Indlekofer, Karl-Heinz**,  
 Universitätsprofessor, Dr. rer. nat., Dr. h.c. mult.,  
 privat: Füllekengrund 12, 33178 Dörenhagen, ☎: (0 52 93) 5 06,  
 dienstl.: D 3.215, ☎: (0 52 51) 60 - 26 45 (26 17),  
 ✉: k-heinz@uni-paderborn.de

Mathematik

\* emeritiert oder pensioniert

- \*Kaniuth, Eberhard**, Universitätsprofessor, Dr. rer. nat., Mathematik  
privat: von-Vincke-Str. 78, 33014 Bad Driburg,  
☎: (0 52 53) 10 15, dienstl.: D 1.201,  
☎: (0 52 51) 60 - 26 00 (26 35), ✉: kaniuth@uni-paderborn.de
- \*Kiyek, Karl-Heinz**, Universitätsprofessor, Dr. rer. nat., Mathematik  
privat: von-Galen-Str. 13, 33106 Paderborn-Elsen,  
☎: (0 52 54) 6 79 19, dienstl.: D 2.348,  
☎: (0 52 51) 60 - 26 33 (32 23), ✉: karlh@uni-paderborn.de
- Köckler, Norbert**, Universitätsprofessor, Dr. rer. nat., Mathematik  
privat: Einhardstr. 5, 33098 Paderborn,  
☎: (0 52 51) 77 73 55, dienstl.: D 1.233,  
☎: (0 52 51) 60 - 26 11 (26 17), ✉: norbert@uni-paderborn.de
- Krause, Henning**, Universitätsprofessor, Dr.math.habil., Mathematik  
privat: Rotheweg 251, 33102 Paderborn,  
☎: (0 52 51) 2 07 83 78,  
dienstl.: D 2.225, ☎: (0 52 51) 60 - 26 27 (32 23),  
✉: hkrause@math.upb.de
- \*Lenzing, Helmut**, Universitätsprofessor, Dr. rer. nat., Mathematik  
privat: Scherfeder Str. 64, 33100 Paderborn,  
☎: (0 52 51) 6 33 46, dienstl.: D 1.348,  
☎: (0 52 51) 60 - 38 74 (26 35), ✉: helmut@math.upb.de
- Lusky, Wolfgang**, apl. Prof., Dr. rer. nat., Mathematik  
privat: von-Stauffenberg-Str. 23, 33102 Paderborn,  
☎: (01 70) 5 55 53 61, dienstl.: D 1.217,  
☎: (0 52 51) 60 - 26 05 (26 35), ✉: lusky@uni-paderborn.de
- Oevel, Walter**, apl. Prof., Dr. rer. nat., Mathematik  
privat: Lindenweg 38, 33098 Paderborn,  
dienstl.: W 2.202, ☎: (0 52 51) 60 - 55 23 (55 33),  
✉: walter@uni-paderborn.de
- \*Rautmann, Reimund**, Universitätsprofessor, Dr. rer. nat., Mathematik  
dienstl.: D 1.239, ☎: (0 52 51) 60 - 26 14 (26 35)
- Rinkens, Hans-Dieter**, Universitätsprofessor, Dr. rer. nat., Mathematik und  
ihre Didaktik  
privat: Vor den Eichen 1, 33129 Delbrück-Westenholz,  
☎: (0 29 44) 70 07, dienstl.: D 2.231,  
☎: (0 52 51) 60 - 26 29 (32 23), ✉: rinkens@uni-paderborn.de

\* emeritiert oder pensioniert

- Schmalfuß, Björn**, Universitätsprofessor, Dr. rer. nat. habil., Mathematik  
 privat: Gruniger Str. 16, 33102 Paderborn, ☎: (01 60) 2 20 31 26,  
 dienstl.: D 3.221, ☎: (0 52 51) 60 - 26 47 (26 17),  
 ✉: schmalfuss@upb.de
- \*Sohr, Hermann**, Universitätsprofessor, Dr. rer. nat., Mathematik  
 privat: Am Eichenkamp 17, 33184 Buke, ☎: (0 52 55) 68 02,  
 dienstl.: D 3.224, ☎: (0 52 51) 60 - 26 48 (26 58),  
 ✉: hsohr@uni-paderborn.de
- Spiegel, Hartmut**, Universitätsprofessor, Dr. rer. nat., Mathematik und  
 ihre Didaktik  
 privat: Arnold-Schlüter-Weg 33, 33100 Paderborn,  
 ☎: (0 52 51) 6 38 38, dienstl.: D 2.241,  
 ☎: (0 52 51) 60 - 26 31 (32 23), ✉: hartmut@uni-paderborn.de
- Wedhorn, Torsten**, Universitätsprofessor, Dr. rer. nat., Mathematik  
 dienstl.: D 2.213, ☎: (0 52 51) 60 - 26 23,  
 ✉: wedhorn@math.upb.de

## Privatdozenten

- Epkenhans, Martin**, apl. Prof., PD, Dr. rer. nat., Mathematik  
 dienstl.: D 1.301, ☎: (0 52 51) 60 - 26 19 (26 35)
- Kussin, Dirk**, PD, Dr. rer. nat., Oberassistent, Mathematik  
 privat: Lindenweg 42, 33098 Paderborn, ☎: (0 52 51) 7 47 38,  
 dienstl.: D 2.323, ☎: (0 52 51) 60 - 26 36 (26 35),  
 ✉: dirk@math.upb.de
- Remus, Dieter**, PD, Dr. rer. nat., Mathematik  
 privat: Natruper Str. 93, 49170 Hagen, ☎: (0 54 05) 71 99,  
 ✉: remus@math.uni-paderborn.de
- Steffen, Eckhard**, PD, Dr.math.habil., Mathematik  
 dienstl.: E 1.125, ☎: (0 52 51) 60 - 32 62, ✉: es@upb.de

## Wissenschaftliche Mitarbeiterinnen/Mitarbeiter

- Alldrige, Alexander**, Dr. rer. nat., Dipl.-Math., Wiss. Ass., Mathematik  
 dienstl.: D 1.209, ☎: (0 52 51) 60 - 26 03 (26 35)

\* emeritiert oder pensioniert



- Barát, Anna Melinda**, Dipl.-Math., Wiss. Ang.,  
dienstl.: D 1.204, ☎: (0 52 51) 60 – 26 01 (26 60),  
✉: bam10@math.upb.de      Mathematik
- Billing, Jürgen**, Dipl.-Inf., Wiss. Ang.,  
privat: Birkenweg 10, 33102 Paderborn, ☎: (0 52 51) 3 52 79,  
dienstl.: W 2.204, ☎: (0 52 51) 60 - 55 27 (55 33),  
✉: bij@uni-paderborn.de      Mathematik
- Brüning, Kristian**, Dipl.-Math., Wiss. Ang.,  
dienstl.: D 2.311, ☎: (0 52 51) 60 – 38 98 (32 23)      Mathematik
- Creutzig, Christopher**, Dipl.-Math., Wiss. Ang.,  
privat: Im Samtfelde 19, 33098 Paderborn, ☎: (0 52 51) 7 18 73,  
dienstl.: W 2.203, ☎: (0 52 51) 60 - 55 25 (55 33), ✉: ccr@upb.de      Mathematik
- Dell'Aere, Alessandro**, Dipl.-Math., Wiss. Ang.,  
dienstl.: D 3.312, ☎: (0 52 51) 60 – 26 40 (26 58)      Mathematik
- Gehrs, Kai**, Dipl.-Math., Wiss. Ang.,  
dienstl.: W 2.108, ☎: (0 52 51) 60 – 55 14 (55 33)  
✉: acrowley@math.upb.de      Mathematik
- \*Gensch, Gunther**, Dr. techn., Dipl.-Ing., Akad. Oberrat,  
privat: Bachstr. 4, 33154 Salzkotten, ☎: (0 52 58) 47 44      Mathematik,  
Brückenkurs Mathematik
- Germán**, Dipl.-Math., Wiss. Ang.,  
dienstl.: D 1.301, ☎: (0 52 51) 60 – 26 19 (26 60),  
✉: lazlo@math.upb.de      Mathematik
- Guhe, Dietmar**, Dr. math., Wiss. Ang.,  
dienstl.: D 2.309, ☎: (0 52 51) 60 – 26 34 (26 35),  
✉: dietmar@math.upb.de      Mathematik
- Hessel-von Molo, Mirko**, Dipl.-Math., Wiss. Ang.,  
privat: Kamp 35 b, 33098 Paderborn, ☎: (0 52 51) 69 90 68,  
dienstl.: D 3.310, ☎: (0 52 51) 60 – 37 74 (26 58),  
✉: mirkoh@upb.de      Mathematik
- Hillebrand, Ralf**, Dipl.-Inf., Wiss. Ang.,  
dienstl.: W 3.203, ☎: (0 52 51) 60 - 55 25 (55 33),  
✉: tonner@uni-paderborn.de      Mathematik
- Hubery, Andrew**, PhD, M.A., Wiss. Ass.,  
dienstl.: D 1.207, ☎: (0 52 51) 60 – 26 02 (32 23),  
✉: hubery@math.upb.de      Mathematik

\* emeritiert oder pensioniert

<b>Huhmann, Tobias</b> , 1. Staatspr. für Sek I und II, Wiss. Ang., dienstl.: D 2.329, ☎: (0 52 51) 60 - 26 38, ✉: tobih@upb.de	Mathematik und ihre Didaktik
<b>*Kasselmann, Hans</b> , Dr. rer. nat., Akad. Oberrat, privat: Bussardweg 10, 33100 Paderborn, ☎: (0 52 51) 6 19 58	Mathematik und ihre Didaktik
<b>Knapstein, Kordula</b> , abgeord. Lehrerin, Wiss. Ang., privat: Theodorstr. 27, 33102 Paderborn, ☎: (0 52 51) 8 79 09 71, dienstl.: D 2.329, ☎: (0 52 51) 60 - 26 37 (32 23), ✉: kordula@upb.de	Mathematik und ihre Didaktik
<b>Marx, Andreas</b> , 1. Staatspr. für Sek I und II, Wiss. Ang., dienstl.: D 2.326, ☎: (0 52 51) 60 - 26 37 (32 23), ✉: marx@upb.de	Mathematik und ihre Didaktik
<b>Metzner, Torsten</b> , Dipl.-Inf., Dipl.-Math., Wiss. Ang., dienstl.: W 2.205, ☎: (0 52 51) 60 - 55 29 (55 33), ✉: tom@uni-paderborn.de	Mathematik
<b>Nelius, Christian-Frieder</b> , Dr. rer. nat., Dipl.-Math., Akad. Oberrat, privat: Winkelweg 15, 33813 Oerlinghausen, ☎: (0 52 02) 7 14 43, dienstl.: D 2.210, ☎: (0 52 51) 60 - 26 22 (26 35), ✉: chris@uni-paderborn.de	Mathematik
<b>Ober-Blöbaum, Sina</b> , Dipl.-Math., Wiss. Ang., dienstl.: D 3.312, ☎: (0 52 51) 60 - 26 40 (26 58), ✉: sinaob@math.upb.de	Mathematik
<b>Orlob, Michael</b> , Dr. rer. nat., Wiss. Ang., privat: Jüddeldamm 18, 33397 Rietberg, ☎: (0 52 44) 73 22, dienstl.: H 5.139, ☎: (0 52 51) 60 - 29 20, ✉: orlob@uni-paderborn.de	Brückenkurs Mathematik
<b>Padberg, Kathrin</b> , Dr. 1. Staatspr. für Sek. I+II, Wiss. Ang., dienstl.: D 3.204, ☎: (0 52 51) 60 - 26 56 (26 58)	Mathematik
<b>Pohl, Anke</b> , Dipl.-Math., Wiss. Ang., dienstl.: D 1.227, ☎: (0 52 51) 60 - 26 10 (26 35)	Mathematik
<b>Preis, Robert</b> , Dr. rer. nat., Dipl.-Inf., Oberingenieur, dienstl.: D 3.207, ☎: (0 52 51) 60 - 26 42 (26 58), ✉: robsy@upb.de	Mathematik

\* emeritiert oder pensioniert

- Pruschke, Thilo**, Dr. rer. nat., Wiss. Ang.,  
dienstl.: D 2.210, ☎: (0 52 51) 60 – 26 22 (26 35),  
✉: thilop@math.upb.de      Mathematik
- Rilke, Florian**, Dipl.-Math., Wiss. Ang.,  
dienstl.: D 1.227, ☎: (0 52 51) 60 – 26 10 (26 35)      Mathematik
- Scheiblechner, Peter**, Dipl.-Math., Wiss. Ang.,  
dienstl.: D 2.201, ☎: (0 52 51) 60 – 30 67 (26 17)      Mathematik
- Schmidt, Karsten**, Dipl.-Math., Wiss. Ang.,  
dienstl.: D 2.311, ☎: (0 52 51) 60 – 38 98 (32 23)      Mathematik
- \*Schwarz, Friedrich**, Dr. rer. nat., Dipl.-Math., Akad. Oberrat,  
privat: A sternweg 8, 33175 Bad Lippspringe, ☎: (0 52 52) 69 60,  
dienstl.: D 1.301, ☎: (0 52 51) 60 - 26 19 (26 35),  
✉: fritz@uni-paderborn.de      Mathematik
- Sertl, Stefan**, Dipl.-Math., Wiss. Ang.,  
dienstl.: W 1.109, ☎: (0 52 51) 60 – 54 62 (26 58),  
✉: sertl@uni-paderborn.de      Mathematik
- Thiere, Bianca**, Dipl.-Math., Wiss. Ang.,  
dienstl.: D 3.207, ☎: (0 52 51) 60 - 26 56 (26 58)      Mathematik
- \*Wagner, Robert**, Dr. phil. nat., Dipl.-Math., Akad. Oberrat,  
privat: Lower Schling 25, 33154 Salzkotten, ☎: (0 52 58) 69 73,  
dienstl.: D 1.241, ☎: (0 52 51) 60 - 26 15 (26 17),  
✉: robert@uni-paderborn.de      Mathematik
- Wehmeier, Stefan**, Dr. rer. nat., Dipl.-Math., Wiss. Ang.,  
dienstl.: W 2.205, ☎: (0 52 51) 60 - 55 29 (55 33),  
✉: stefanw@math.uni-paderborn.de      Mathematik
- Werthschulte, Wolfgang**,  
Oberstudienrat im Hochschuldienst,  
privat: ☎: (0 52 54) 6 02 27, dienstl.: D 2.339,  
☎: (0 52 51) 60 - 26 39 (32 23), ✉: werth@uni-paderborn.de      Mathematik  
und ihre Didaktik
- Witting, Katrin**, Dipl.-Math., Wiss. Ang.,  
dienstl.: D 3.310, ☎: (0 52 51) 60 – 37 74 (26 58),  
✉: baptist@upb.de      Mathematik
- Wolf, Elke**, Dr. rer. nat., Dipl.-Math., Wiss. Ang.,  
privat: ☎: (0 52 51) 16 74 29, dienstl.: D 1.214,  
☎: (0 52 51) 60 - 26 06 (26 35), ✉: lichte@uni-paderborn.de      Mathematik

\* emeritiert oder pensioniert



## Lehrbeauftragte

<p><b>Breitschaft-Werner, Ursula,</b>                  privat: Sandebecker Weg 10, 33100 Paderborn,                  ☎: (0 52 51) 6 25 04</p>	Mathematik
<p><b>Koch, Marion,</b>                  privat: Höhenweg 3a, 33098 Paderborn,                  ☎: (0 52 51) 39 94 69, ✉: marion@uni-paderborn.de</p>	Mathematik
<p><b>Michna, Roman,</b>                  privat: Lagesche Str. 28, 33102 Paderborn,                  ☎: (0 52 51) 48 09 35, ✉: roman.michna@web.de</p>	Mathematik
<p><b>Päschke, Dieter, Dipl.-Math.,</b>                  privat: Niedernhof 8, 33106 Paderborn-Wewer,                  ☎: (0 52 51) 95 56</p>	Mathematik
<p><b>Wottawa, Barbara,</b>                  privat: Thorenknick 61, 33100 Paderborn-Benhausen,                  ☎: (0 52 52) 5 25 51</p>	Mathematik
<p><b>Weber, Hedwig</b></p>	Mathematik

Hand @ alles  
aus einer  
einer Hand  
@ alles aus e



**WMK**

Verlag für Marketing  
und Kommunikation

GmbH & Co KG

- Faberstraße 1
- D-67590 Monsheim
- Tel.: 06243/909-1
- Fax: 06243/909-40
- ISDN:06243/909-49
- [www.vmk-verlag.de](http://www.vmk-verlag.de)
- [info@vmk-verlag.de](mailto:info@vmk-verlag.de)



# Lehrveranstaltungen

Umweltschutz an der UNI Paderborn

Für Hörer aller Fakultäten

Studium generale

Zusatzqualifikation „Medien und Informationstechnologien in Erziehung, Unterricht und Bildung“, „Profil Medien und Bildung“, sowie „Portfolio:Medien.Lehrerbildung“

International Graduate School

Fakultät für Kulturwissenschaften

Fakultät für Wirtschaftswissenschaften

Fakultät für Naturwissenschaften

Fakultät für Maschinenbau

Fakultät für Elektrotechnik, Informatik und  
Mathematik

Veranstaltungen der Theologischen Fakultät



## Umweltschutz an der Universität Paderborn

Umweltschutz und nachhaltige Entwicklung sind Themen, die aus dem gesellschaftlichen Leben nicht mehr wegzudenken sind. Insbesondere die Hochschulen tragen Verantwortung für umweltorientiertes Handeln in Forschung und Lehre, da gerade die Ausbildung der Studierenden einen Initialprozess darstellt, der weitreichende Auswirkungen in die Gesellschaft von morgen hat.

Die Universität Paderborn stellt sich dieser Verantwortung und trägt über die Einführung eines Umweltmanagementsystems nach der Öko-Audit-Verordnung und der DIN EN ISO 14001 dafür Sorge, dass umweltrelevante Abläufe und Zuständigkeiten klar geregelt sind und darüber hinaus eine kontinuierliche Verbesserung der eigenen Umweltleistung erreicht wird. Wir laden alle Mitarbeitenden und Studierenden ein, sich engagiert an diesen Prozessen zu beteiligen.

Damit Paderborn nicht nur die erste europaweit erfolgreich validierte Universität bleibt, sondern darüber hinaus eine deutliche Vorreiterrolle in der europäischen Hochschullandschaft beibehält, verpflichten wir uns, das Umweltbewusstsein auf allen Ebenen und die Umweltleistung unserer Universität kontinuierlich zu fördern.

Aufgrund unserer gesellschaftlichen Verantwortung werden wir eine offensive Informationspolitik im Umweltbereich betreiben, die zu einer angeregten Diskussion mit Studierenden, Behörden und anderen interessierten Gruppen beitragen soll.

### Was ist ein Umweltmanagementsystem?

Das Umweltmanagementsystem dient dazu, die umweltrelevanten Tätigkeiten der Verwaltung und des technischen Betriebsdienstes bei der Ver- und Entsorgung der Universität zu lenken und abzusichern. Dabei wird das Umweltbewusstsein der Mitarbeitenden und der Studierenden sowie die Rechtssicherheit gestärkt.

Bei dem Aufbau des Systems wurden die DIN EN ISO 14001 und die EG-Öko-Audit-Verordnung berücksichtigt. Die Umweltmanagementbeauftragte und der Umweltausschuss koordinieren die Arbeiten.

Das Umweltmanagementsystem ist in einem Umwelthandbuch beschrieben. Die Dokumentation wurde im Internet unter:

<http://www-zv.uni-paderborn.de/aus/> veröffentlicht.

Hier finden Sie wichtige Hinweise und Informationen zum praktischen Umweltschutz.

### Rauchverbot an der Universität Paderborn

Als Beitrag zum Gesundheitsschutz besteht in den Gebäuden der Hochschule ein grundsätzliches Rauchverbot.

Ausnahmen gelten nur in den speziell gekennzeichneten Bereichen

## Hörer aller Fakultäten

**000001** SIGMA: praxisorientierte Vorlesungsreihe für (zukünftige) Existenzgründer  
(Details unter [www.sigma-paderborn.de](http://www.sigma-paderborn.de); Keine Anmeldung erforderlich)

Di 18:15-19:45 B 1  
24.10.2006-

Abk.: Mit Hilfe der interdisziplinären Vorlesungsreihe SIGMA bekommen Unternehmensgründer und Interessierte an dem Thema Selbständigkeit die Möglichkeit, bereits während des Studiums oder der Promotion Gründungs-Know-How zu erwerben. Die insgesamt 12 Vorlesungseinheiten werden jeweils von Experten aus der Praxis abgedeckt. Themen sind zum Beispiel Finanzierungsmodelle, Wahl der Rechtsform, Personal, Marketing, Patentrecht, Steuerwesen oder Versicherungen für Selbständige.

**000002** Der Atem des Lebens - Neurologie und Theologie (über Bewußtsein - Selbstbewußtsein - Person - Seele - Freiheit)  
(am 18.11. anderer Veranstaltungsort: B 1)

Sa 11:00-13:00 D 1 Drewermann  
14.10.2006-10.02.2007

**000013** "Prüfungen erfolgreich bewältigen". Arbeitsgruppe für Studierende mit Prüfungsangst  
(4 Termine; Anmeldung in der ZSB erbeten)

Sawall

**000015** "Bleib dran!" Arbeitsgruppe für Studierende mit Lern- und Arbeitsproblemen  
(Anmeldung in der ZSB erbeten)

Do 13:00-14:00 H 4 238 Sawall

**000020** Einführung in die Benutzung der Universitätsbibliothek  
(jeden ersten Dienstag im Monat, Treffpunkt vor der Kasse (Bibliothek); Anmeldung nicht erforderlich; siehe Aushänge)

Di 11:15-

**000030** Gut gesucht ist halb gefunden: Effektive Recherchestrategien für Ihr Fach!  
(weitere Termine siehe Aushänge: Anmeldung im Informationszentrum - Tel. 05251/602017 oder per E-Mail: [schulung@ub.uni-paderborn.de](mailto:schulung@ub.uni-paderborn.de))

Mi 14:00-  
25.10.2006-

Abk.: Die Veranstaltung richtet sich in erster Linie an Studierende im Grundstudium oder zu Anfang des Hauptstudiums.

**000040** Effektive Literatursuche im Katalog der Universitätsbibliothek Paderborn  
(Treffpunkt vor der Kasse (Bibliothek); Anmeldung nicht erforderlich; siehe Aushänge)

Do 14:00-  
23.11.2006-23.11.2006

Abk.: (Wir setzen die Teilnahme an einer Einführung in die Bibliotheksbenutzung bzw. Grundkenntnisse der Katalogrecherche voraus).

Hinweis: Zusätzliche Informationen, Erläuterungen und Kommentare zu den Lehrveranstaltungen finden Sie im Internet unter [www.lsf.upb.de](http://www.lsf.upb.de)



**000050** EZB?! Elektronische Zeitschriftenbibliothek  
(Treffpunkt vor der Kasse (Bibliothek); Anmeldung nicht erforderlich; siehe Aushänge)  
Do 14:00-  
16.11.2006-16.11.2006

**014030** Politik und Massenmedien im Deutschland des 19. und frühen 20. Jahrhunderts (Teil II.)

V2 Mo 14:00-16:00 P5 2 01 Klenke  
16.10.2006-

Abk.: LHRG Modul B2-IV / A2-II/III / 3-II/III GymGes Modul B3-III / 5-IV/IV / A2-IV / 3-I/II/III/IV / 4-I/II/III/IV Lgrund Modul Basismodul B 2-Fach-BA Modul Optionalbereich: Modul C; Studium generale BA-Hist. Modul B2-III / 4-III/IV / A3-III/IV MA-Hist. Modul B7-II / A7-IV / 8-I/II LSI/II;M G/H A4/5 / B1/2/3 LpGes G/H A2 / B1/4

**015010** Gesellschaft - Recht - Gesetz. Sozialphilosophie von der Antike bis heute.

V2 Do 16:00-18:00 P5 2 01 Hagengruber  
19.10.2006-

Abk.: PP(GHR):4.1;PP(GymGes):8.1;2-Fach BA Philosophie:AM2.1;S:A3;M:A3;EW(alt):A3;EW(neu):AIII;Päd:GS3;B;Psychologie, Nebenfach Informatik, Studium Generale

**015020** Allgemeine Methodenlehre

V2 Mo 09:00-11:00 C 1 Peckhaus  
16.10.2006-

Abk.: PP(GHR):2.1; PP(GymGes):5.1;7.1; 2-Fach BA Philosophie: BM3.1; AM3.1; S:D1; EW(alt):A3; EW(neu):AIII; Päd.:GS3;B; Psychologie, Nebenfach Informatik, Studium Generale

**015030** Searle: Geist, Sprache und Gesellschaft

(Vorbesprechung)

(Blockseminar)

Do 16:00-18:00 N 2 228 Becker  
19.10.2006-19.10.2006  
09:00-13:00 N 2 228  
12.02.2007-16.02.2007

Abk.: PP(GHR):4.3;5.2; PP(GymGes):2.3;3.3;5.3; 2-Fach BA Philosophie; BM1.3;3.3; AM:3.3; S:A4;B4;C1;D1; M:A4;B4;C1;D4; Psychologie, Nebenfach Informatik; Studium Generale

**015060** Praktische Philosophie. Ausgewählte Texte zur Angewandten Ethik: Ökonomie, Ökologie, Künstliche Intelligenz.

S2 Do 11:00-13:00 P11 01 Hagengruber  
19.10.2006-

Abk.: PP(GHR):2.5;PP(GymGes):2.3;4.3;2-Fach BA Philosophie: BM2.3;AM2.3; S:A1;M:A1;EW(alt)A3;EW(neu):EI;Päd.GS3;B;Psychologie, Nebenfach Informatik;Studium Generale



**015070** Einführung in die Ethik

S2 Fr 09:00-11:00 P11 01 Hagengruber  
20.10.2006-

Abk.: PP(GHR):2.3;2.4; PP(GymGes):2.3;4.1;4.2; 2-Fach BA Philosophie: BM2.1;  
S:A2;M:A2;EW(alt):A3;EW(neu):All;Psychologie, Nebenfach Informatik;Studium Generale

**015080** Edith Stein: Individuum und Gemeinschaft und andere Schulen

S1 Fr 11:00-12:00 N 1101 Hagengruber  
20.10.2006-

Abk.: PP(GHR):4.2;5.2;PP(GymGes):2.3;8.2-8.3;9.2;2-Fach-BA Philosophie: AM1.2;2.2;2.3; S:A3-A4;M:A3-  
A4;EW(alt):A3; EW(neu):E1; Päd:GS3:A;GS3:B; Psychologie,Nebenfach Informatik;Studium Generale

**015090** John R. Searle: Die Konstruktion der gesellschaftlichen Wirklichkeit und andere Texte.

S2 Fr 14:00-16:00 D 1328 Hagengruber  
20.10.2006-

Abk.: PP(GHR):4.2;5.2;PP(GymGes):2.3;8.2;9.2;2-Fach-BA Philosophie: AM1.2;2.2; S:A3-A4;M:A3-  
A4;EW(alt):A3;EW(neu):E1;Päd:GS3:B;Psychologie,Nebenfach Informatik;Studium Generale

**015140** Descartes, Schriften zur Methodenlehre  
Detmold, Musikhochschule

S2 Mo 14:00-16:00 Peckhaus  
16.10.2006-

Abk.: PP(GHR):2.1;5.2;PP(GymGes):2.2;5.2;7.2;7.3;2-Fach-BA Philosophie: BM3.2;AM3.2;3.3;  
S:B1;C1;M:B1;C1;D3;EW(alt):A3;EW(neu):E1;Päd:GS3:B;Psychologie,Nebenfach Informatik;Studium  
Generale

**015150** Descartes, Schriften zur Methodenlehre

S2 Di 09:00-11:00 P11 02 Peckhaus  
17.10.2006-

Abk.: PP(GHR):2.1;5.2;PP(GymGes):2.2;5.2;7.2-7.3; 2-Fach BA Philosophie:BM3.2;AM3.2;3.3;  
S:B1;C1;M:B1;C1;D3;EW(alt):A3;EW(neu):E1;Päd:GS3:B;Psychologie,Nebenfach Informatik;Studium  
Generale

**015170** Glaube, Glauben und Wissen

S2 Di 14:00-16:00 A 2 Peckhaus  
17.10.2006-

Abk.: PP(GHR):3.3;5.2;PP(GymGes):5.2;7.2-7.3;9.2;10.3;2-Fach BA Philosophie: BM3.2; AM1.2;3.2;3.3;  
S:B1;B3;M:B1;B3;EW(alt):A3;EW(neu):E1;Päd.:GS3:B;Pschychologie,Nebenfach Informatik;Studium  
Generale

**015180** Tier-Ethik

S2 Mo 14:00-16:00 P1 418 Piepmeier  
16.10.2006-

Abk.: PP(GHR):2.5;5.2;PP(GymGes):4.3;9.2;2-Fach BA Philosophie: BM2.3; AM1.2;2.3; S:A1-  
A2;A4;C3;C6;M:A1-A2;A4;D3;EW(alt):A3;EW(neu):E1;Studium Generale

Hinweis: Zusätzliche Informationen, Erläuterungen und Kommentare zu den Lehrveranstaltungen finden Sie im Internet unter [www.lsf.upb.de](http://www.lsf.upb.de)

**015190** Schicksal, Mut, Freiheit. Senecas Moralphilosophie

S2 Mo 16:00-18:00 N 1101 Piepmeier  
16.10.2006-

Abk.: PP(GHR):2.4;PP(GymGes):2.1;4.2;9.2;2-Fach BA Philosophie: BM2.2; AM1.2;2.3; S:A1-A2;A4;C1;D1;M:A1-A2;A4;C1;D1;EW(alt):A3;EW(neu):E1;Studium Generale

**015200** Kant: Grundlegung zur Metaphysik der Sitten

S2 Di 11:00-13:00 N 1101 Piepmeier  
17.10.2006-

Abk.: PP(GHR):2.4;PP(GymGes):2.2;4.2;2-Fach BA Philosophie: BM2.2; AM2.3; S:A1-A2;D1;M:A1-A2;D4;EW(alt):A3;EW(neu):E1;Studium Generale

**015210** Erfahrung und Spekulation: Adorno, Minima Moralia. Reflexionen aus dem beschädigten Leben.

S2 Di 14:00-16:00 N 1101 Piepmeier  
17.10.2006-

Abk.: PP(GHR):2.4;PP(GymGes):2.2;4.2;2-Fach BA Philosophie:BM2.2;AM2.3;S:A1-A2;D1;M:A1-A2;D4;EW(alt):A3;EW(neu):E1;Studium Generale

**017100** Im "Zeitalter der Massen": Massenkultur und Kulturelite

HS2 Do 14:00-16:00 E 1143 Bubltz  
19.10.2006-08.02.2007

Abk.: GHR: E1/GeGy: E1/Unterrichtsfach Pädagogik HS3 E/Diplom Pädagogik IV 7/LSI/II: C1/C2/PP(GHR): 4.3/PP(GeGy):8.4

**017120** Psychoanalyse und Gesellschaft

HS2 Di 18:00-20:00 P 1101 Spreen  
17.10.2006-06.02.2007

Abk.: GHR: E1/GeGy: E1/PP(GHR):4.3/PP(GymGes):8.4,5,4/NF Magister Sozialwissenschaften/M/D Medienwissenschaften/KWA/LS I/II/Dipl.-Pädagogik IV 7

**017150** Soziologie und Ethik

H2 Mo 18:00-20:00 E 2321 Loh

Abk.: LpGes/LSI/II: A3,C4/GHR: E1/GeGy: E1/Diplom -Pädagogik IV 7

**022146** Kommunikadkibernetika Ripetaro  
(Veranstaltungsort: H 4.145)

Fr 09:00-18:00 Frank/N.N.  
26.01.2007-26.01.2007 Frank

Fr 09:00-18:00  
02.02.2007-02.02.2007

Sa 09:00-18:00  
27.01.2007-27.01.2007

Sa 09:00-18:00  
03.02.2007-03.02.2007

Abk.: H/ L/ EII/EIII: Vertiefung zu Unterricht und allg.Didaktik

- 031140** Freie Rede und Kommunikation  
BS2 Kühnhold  
Abk.: G/H (WP) HRGe, GyGe, BK, LSI/II, M, B.A., Hörer aller Fakultäten (Blockveranstaltung 9., 10., 13., 14.10.06, 9.00-18.00 Uhr) nach Ankündigung
- 031160** Theaterpraxis: Erarbeiten einer Inszenierung für die Studiobühne und nach Vereinbarung  
S2 Do 17:45- Studiobüh- Kühnhold  
ne  
Abk.: G/H (W) Grundschule, Lp, HRGe, GyGe, BK, LSI/II, M, B.A., Prom., Hörer aller Fakultäten Zeit: 17.45 und nach Vereinbarung
- 031165** Theaterpraktisches Seminar 1: Sprechen und Bewegen auf der Bühne  
S2 Mi 18:00-19:30 Studiobüh- Moeller  
ne  
Abk.: G/H (W) Grundschule, Lp, HRGe, GyGe, BK, LI/II, M, B.A., Prom., Hörer aller Fakultäten
- 031170** Theaterpraktisches Seminar 2: Rollen- und Szenenstudium  
Ü2 Do 18:00-19:30 Studiobüh- Moeller  
ne  
Abk.: G/H (W), HRGe, GyGe, BK, LI/II, M, B.A., Prom, Hörer aller Fakultäten
- 031210** Sprachstrategien  
H2 Mi 09:00-11:00 P1101 Rezat  
Abk.: H (WP) Grundschule, Lp, HRGe, GyGe, BK, LSI/II, M, B.A., M.A., Prom, Hörer aller Fakultäten
- 031245** Deutsche Literatur der Gegenwart (Autorenlesungen)  
V2 Mo 16:00-18:00 C1 Allkemper/Eke/Steinecke  
Abk.: G/H/(WP)/Grundschule/Lp/HRGe/GyGe/BK/LSI/II/M/B.A./Prom/Hörer aller Fakultäten
- 031250** 25. Gastdozentur für Schriftstellerinnen und Schriftsteller (Judith Kuckart)  
V2 Mo 16:00-18:00 C2 Allkemper/Eke/Steinecke/Kuckart  
Abk.: G/H/(WP)/Grundschule/Lp/HRGe/GyGe/BK/LSI/II/M/B.A./Prom/Hörer aller Fakultäten
- 031255** Interkulturelle Aspekte der Literaturgeschichte: Die Weimarer Klassik (mit Methoden-  
geschichte)  
V2 Di 18:00-20:00 H3 Hofmann  
Abk.: G/H/(WP)/Grundschule/Lp/HRGe/GyGe/BK/LSI/II/M/M.A./Prom/Hörer aller Fakultäten
- 031275** Arthur Schnitzler  
PS2 Do 16:00-18:00 H3 Elit  
Abk.: G/(WP)/GyGe/BK/LSI/II/M/B.A./Hörer aller Fakultäten
- 031285** Goethes Frühwerk (mit fachdidaktischem Anteil)  
PS2 Di 11:00-13:00 H2 Hofmann  
Abk.: G/(WP)/Grundschule/Lp/HRGe/GyGe/BK/LSI/II/M/B.A./Hörer aller Fakultäten

Hinweis: Zusätzliche Informationen, Erläuterungen und Kommentare zu den Lehrveranstaltungen finden Sie im Internet unter [www.lsf.upb.de](http://www.lsf.upb.de)



- 031345** Workshop zur 25. Gastdozentur für Schriftstellerinnen und Schriftsteller  
 HS2 Mo 14:00-16:00 P1 5 10 Allkemper/Eke/Steinecke/Kuckart  
 Abk.: H/(WP)/Grundschule/Lp/HRGe/GyGe/BK/LSI/II/M/B.A./Prom/Hörer aller Fakultäten
- 031350** Drama und Bühne - Text und Inszenierung (in Kooperation mit den Paderborner  
 Kammerspielen)  
 und nach Vereinbarung  
 HS4 Do 16:00-18:00 H 4 242 Eke  
 Abk.: H/(WP)/HRGe/GyGe/BK/LSI/II/M/M.A./Prom/Hörer aller Fakultäten
- 031355** Goethes "Faust"  
 HS2 Fr 11:00-13:00 H 4 203 Eke  
 Abk.: H/(WP)/HRGe/GyGe/BK/LSI/II/M/B.A./Prom/Hörer aller Fakultäten
- 031375** Aktuelle Entwicklungen der deutsch-türkischen Literatur und Kultur (mit fachdidakt.  
 Anteil)  
 HS2 Mo 14:00-16:00 H 3 Hofmann  
 Abk.: H/(WP)/Grundschule/Lp/HRGe/GyGe/BK/LSI/II/M/M.A./Prom/Hörer aller Fakultäten
- 031415** Heilige und Helden in der deutschen Literatur des Mittelalters  
 V2 Do 11:00-13:00 C 2 Müller  
 Abk.: G/H/(WP)/GyGe/LSII/M/B.A./Prom/Hörer aller Fakultäten
- 031425** Heinrich von Veldeke: Eneasroman  
 PS2 Fr 09:00-11:00 P1 5 10 Kössinger  
 Abk.: G/(WP)/GyGe/LSII/M/B.A./Hörer aller Fakultäten
- 031430** Heinrich Wittenwiler: Der Ring  
 PS2 Do 16:00-18:00 P1 1 01 Kössinger  
 Abk.: G/(WP)/GyGe/LSII/M/B.A./Hörer aller Fakultäten
- 031440** Meier Helmbrecht  
 PS2 Mi 14:00-16:00 P1 1 02 Müller  
 Abk.: G/(WP)/GyGe/LSII/M/B.A./Prom/Hörer aller Fakultäten
- 031445** Das Rolandslied  
 HS2 Di 14:00-16:00 P1 1 01 Müller  
 Abk.: H/(WP)/GyGe/LSII/M/B.A./Prom/Hörer aller Fakultäten
- 033600** Landeswissenschaftliche Vorlesung: Der Norden Frankreichs  
 V2 Di 09:00-11:00 C 2 Arens  
 Abk.: G/BM, H/AM (WP)

- 033608** Die deutsche Besatzungszeit (1940-1944) im französischen Nachkriegstheater  
S2 Di 14:00-16:00 H 4 113 Galster  
Abk.: G/BM; H/AM; (WP)
- 033615** Die Vichy-Epoche als "syndrome" und "lieu de mémoire"  
AS2 Mi 09:00-11:00 H 5 242 Galster  
Abk.: H/AM
- 033647** Die Figur Simón Bolívars im hispanoamerikanischen Roman des 20. Jahrhunderts  
AS2 Di 16:00-18:00 H 5 242 Galster  
Abk.: H/AM; (WP)
- 033648** Spanien und der Islam in Vergangenheit und Gegenwart  
AS2 Mo 18:00-20:00 H 5 Galster  
Abk.: H/AM; (WP)
- 034535** Ansichten vom Menschen in Literatur, Fotografie und Film  
HS2 Di 14:00-18:00 P1 5 09 Öhlschläger  
17.10.2006-  
Abk.: H/(WP)/HRGe/GyGe/LSI/II/M/M.A./Prom/Hörer aller Fakultäten
- 034540** "Einfache Formen" der Literatur (Mittelalter, Frühe Neuzeit, Moderne)  
OS/K Do 16:00-20:00 H 4 203 Müller/Öhlschläger  
2 19.10.2006-  
Abk.: H/(WP)/HRGe/GyGe/LSI/II/M/M.A./Prom/Hörer aller Fakultäten
- 034545** Literarische Anthropologie und Pädagogik: Rousseau - Goethe - Stifter - Ellen Key  
HS2 Do 09:00-11:00 C 3 232 Öhlschläger  
Abk.: H/(WP)/HRGe/GyGe/LSI/II/M/M.A./Prom/Hörer aller Fakultäten
- 034555** Angestellte, Gehilfen, Diener - heimatlose Figuren der literarischen Moderne (Kompaktseminar bis Ende November)  
Kompakt bis Ende November  
HS2 Do 09:00-13:00 C 5 206 Rinke  
19.10.2006-30.11.2006  
Abk.: H/(WP)/HRGe/GyGe/BK/LSI/II/M/B.A./M.A./Hörer aller Fakultäten
- 034580** Ethik und Narration in interkultureller Perspektive  
HS2 Mi 16:00-18:00 H 5 242 Öhlschläger  
Abk.: H/(WP)/HRGe/GyGe/LSI/II/M/M.A./Prom/Hörer aller Fakultäten
- 037010** Altgriechisch I  
Ü4 Di 09:00-10:30 H 4 238 Horn  
Do 09:00-10:30 H 4 238
- 037011** Altgriechisch III  
Ü4 Mo 16:00-18:00 H 4 238 Sunnus  
Mi 16:00-18:00 H 4 238

Hinweis: Zusätzliche Informationen, Erläuterungen und Kommentare zu den Lehrveranstaltungen finden Sie im Internet unter [www.lsf.upb.de](http://www.lsf.upb.de)

<b>037012</b>	Neutestamentliches Griechisch I			
Ü4	Di	10:30-12:00	H 3 223	Horn
	Do	10:30-12:00	H 4 238	
<b>037021</b>	Latein I (Termin nach Ankündigung)			
Ü4				
<b>037022</b>	Latein II			
Ü4	Di	09:00-11:00	C 4 204	Riemer
	Do	09:00-11:00	C 4 204	
<b>037023</b>	Latein III			
Ü4	Di	11:00-13:00	H 4 203	Riemer
	Do	11:00-13:00	H 4 203	
<b>037030</b>	Einführung in das Hebräisch der Bibel I			
Ü3				
<b>037031</b>	Einführung in das moderne Hebräisch			
Ü2				
<b>037040</b>	Basic English I			
Ü2	Do	12:45-14:15	H 5 242	Webb
<b>037041</b>	Basic English II			
Ü2	Do	16:00-17:30	H 5 242	Webb
<b>037042</b>	Basic English III			
Ü2	Do	18:00-19:30	H 5 242	Webb
<b>037043</b>	Basic English IV			
Ü2	Do	14:15-15:45	C 5 206	Webb
<b>037050</b>	Arabisch I			
Ü2	Fr	13:00-15:00	H 5 242	Labib
<b>037060</b>	Chinesisch I			
Ü2	Di	16:00-18:00	E 2 145	Sun
<b>037061</b>	Chinesisch III			
Ü2	Mo	16:00-18:00	E 2 145	Sun
<b>037070</b>	Französisch I			
Ü4	Mo	16:30-18:00	C 3 222	Leibold
	Do	16:00-17:30	C 3 222	



<b>037071</b>	Französisch III	Ü2 Do 14:15-15:45	H 4 329	Leibold
<b>037080</b>	Italienisch I	Ü4 Mo 08:15-09:45 Mo 10:00-11:30	P1 5 09 P1 5 09	Straub
<b>037081</b>	Italienisch II	Ü4 Mi 18:00-21:00	H 4 238	Ardu
<b>037090</b>	Japanisch I	Ü2 Mo 09:00-11:00	P1 1 01	Pütter-Onoda
<b>037091</b>	Japanisch III	Ü2 Mo 11:00-13:00	P1 4 08	Pütter-Onoda
<b>037110</b>	Schwedisch I	Ü2 Mi 14:00-16:00	H 3 203	Berglind
<b>037120</b>	Portugiesisch I	Ü2 Di 18:00-19:30	H 5 242	Vilabril
<b>037125</b>	Portugiesisch II	Ü2 Do 16:30-18:00	H 4 113	Vilabril
<b>037130</b>	Russisch I	Ü2 Mo 18:00-20:00	H 6 238	Lounkina
<b>037131</b>	Russisch III	Ü2 Mo 16:00-18:00	C 5 206	Lounkina
<b>037132</b>	Konversationskurs Russisch	Ü2 Mo 14:00-16:00	C 4 224	Lounkina
<b>037140</b>	Spanisch I	Ü4 Mo 09:00-11:00 Do 09:00-11:00	P6 2 03 H 2	Vila Baleato
<b>037141</b>	Spanisch II	Ü4 Mo 16:00-18:00 Do 16:00-18:00	P1 1 02 P1 1 02	Martínez
<b>037142</b>	Übung zum Kurs Spanisch II	Ü2 Di 16:00-18:00	P1 1 01	Martínez
<b>037150</b>	Türkisch I	Ü2 Di 14:00-16:00	H 6 232	Özgentürk

Hinweis: Zusätzliche Informationen, Erläuterungen und Kommentare zu den Lehrveranstaltungen finden Sie im Internet unter [www.lsf.upb.de](http://www.lsf.upb.de)

**037151** Türkisch III  
Ü2 Di 16:00-18:00 H 4 238 Özentürk

**037160** Niederländisch III  
Ü2

# Studium generale

## Fakultät für Kulturwissenschaften

- 011030** Die Bergpredigt  
 V2 Mo 14:00-16:00 E 0 143 Leutzsch  
 23.10.2006-  
 Abk.: G/H, Lps:A1-4,B1, Lpwu:A1-3, LSI:A1-4,B1, LSII:A1-3,B1-3,C1, Modulteilgebiete: A1-4,B1, BKE
- 011070** Die Landeskirche - das unbekannte Wesen  
 S2 Di 09:00-11:00 N 5 101 Dronsz  
 24.10.2006-  
 Abk.: G/H, Lps:B1-3,C1-4,D3, Lpwu:A3-7,B3, LSI:B1-3,C1-4,D3, LSII:C1-3,D1-5,E2,4, Modulteilgebiete: GHRG, GyGe, BK:B1-5,C1-4,D2,5, BKE
- 011080** Biblische Didaktik im Bibeldorf Rietberg  
 S2 Fr 09:00-11:00 E 0 143 Fricke/Fricke  
 20.10.2006-  
 Abk.: G/H; Lps:A1,4,B3,C4,D1-3; Lpwu:A1,2,4,7,B1-3; LSI:A1,4, B3,C4,D1-3; LSII:A1,3, B1,3,C3,D4,E1-4; Modulteilgebiete:A5,D1-5; BKE
- 01120** Franz von Assisi  
 S2 Do 14:00-16:00 N 1 101 Lenz  
 19.10.2006-  
 Abk.: G/H; Modulteilgebiete:B1-5; Ökumene
- 01135** Das neueröffnete Judasevangelium und die Gestalt des Judas Ischariot in der Geschichte des Christentums  
 S2 Di 16:00-18:00 N 1 101 Leutzsch  
 24.10.2006-  
 Abk.: G/H; Lps:A1,3,4,B1; Lpwu:A2-3; LSI:A1,3,4,B1; LSII:B1-3,C1; Modulteilgebiete:A2-4,B1-3; BKE
- 01140** Mensch und Tier in der Bibel  
 S2 Mi 11:00-13:00 N 1 101 Leutzsch  
 25.10.2006-  
 Abk.: G/H; Lps:A1-4; Lpwu:A1-2; LSI:A1-4; LSII:A1-3,B1-3; Modulteilgebiete:A1-4; BKE
- 01150** Martin Luther  
 S2 Mo 11:00-13:00 P1 5 10 Schroeter-Wittke  
 23.10.2006-  
 Abk.: G/H; Lps:B1-3; Lpwu:A3; LSI:B1-3; LSII:C1-3; Modulteilgebiete:B1-5; BKE
- 01165** Religionspädagogik aktuell  
 + Symposium "Kunst-Stücke - kulturtheologische und religionsdidaktische Experimente" in der Ev. Akademie Hofgeismar vom 21.-23.2.2007

Hinweis: Zusätzliche Informationen, Erläuterungen und Kommentare zu den Lehrveranstaltungen finden Sie im Internet unter [www.lsf.upb.de](http://www.lsf.upb.de)



S2 Do 14:00-16:00 N 5 101 Schroeter-Wittke/Schroeter-Wittke  
02.11.2006-

Abk.: G/H; Lps:D1-3; Lpwu:B1-3; LSI:D1-3; LSII:E1-4; Modulteilgebiete:A 5,B5,C5,D1-5; BKE

**01180** Assisi und Umgebung - auf den Spuren von Franz und Klara (voraussichtl. 17.-25.3.07)  
Vortreffen incl. Preiskalkulation etc. in N 3.110. Bei Nachfragen wenden Sie sich an  
matthiaslenz@hotmail.com

E2 Mi 13:00-14:00 Lenz  
08.11.2006-08.11.2006

Abk.: G/H; Modulteilgebiete:A1-5,B1-5,C1-5,D1-5; BKE

**01190** Aktuelle theologische Forschungen  
Thema wird durch Aushang bekanntgegeben  
Thema wird durch Aushang bekanntgegeben

OS1 Mi 18:00-21:30 N 1 101 Beu-  
25.10.2006-25.10.2006 scher/Keuchen/Kuhlmann/Leutzsch  
Mi 18:00-21:30 N 1 101 /Schroeter-Wittke  
29.11.2006-29.11.2006  
Mi 18:00-21:30 N 1 101  
13.12.2006-13.12.2006  
Mi 18:00-21:30 N 1 101  
17.01.2007-17.01.2007

Abk.: H; Lps:A1-4,B1-3,C1-4,D1-3; Lpwu:A1-7,B1-3; LSI:A1-4,B1-3,C1-4,D1-3; LSII:A1-3,B1-3,C1-3,D1-5,E1-4;  
Modulteilgebiete: A1-5,B1-5,C1-5,D1-5; BKE

**014030** Politik und Massenmedien im Deutschland des 19. und frühen 20. Jahrhunderts (Teil II.)

V2 Mo 14:00-16:00 P5 2 01 Klenke  
16.10.2006-

Abk.: LHRG Modul B2-IV / A2-II/III / 3-II/III GymGes Modul B3-III / 5-IV/IV / A2-IV / 3-  
I/II/III/IV / 4-I/II/III/IV Lgrund Modul Basismodul B 2-Fach-BA Modul Optio-  
nalbereich: Modul C; Studium generale BA-Hist. Modul B2-III / 4-III/IV / A3-III/IV MA-  
Hist. Modul B7-II / A7-IV / 8-I/II LSI/II;M G/H A4/5 / B1/2/3 LpGes G/H  
A2 / B1/4

**014290** Historische Demographie und Bevölkerungsgeschichte der Neuzeit

AS2 Di 18:00-20:00 E 1143 Göttmann

Abk.: Teilnehmerzahl begrenzt - Anmeldung erforderlich Anmeldung am "Schwarzen Brett"

**014380** Mediengeschichte Deutschlands von der NS-Zeit bis in die bundesdeutsche Gegen-  
wart

HS2 Di 11:00-13:00 P6 2 01 Klenke  
17.10.2006-

Abk.: Zusatzqualifikation und Profil: A1, B1; Portfolio: P2

<b>037010</b>	Altgriechisch I			
Ü4	Di	09:00-10:30	H 4 238	Horn
	Do	09:00-10:30	H 4 238	
<b>037011</b>	Altgriechisch III			
Ü4	Mo	16:00-18:00	H 4 238	Sunnus
	Mi	16:00-18:00	H 4 238	
<b>037012</b>	Neutestamentliches Griechisch I			
Ü4	Di	10:30-12:00	H 3 223	Horn
	Do	10:30-12:00	H 4 238	
<b>037021</b>	Latein I (Termin nach Ankündigung)			
Ü4				
<b>037022</b>	Latein II			
Ü4	Di	09:00-11:00	C 4 204	Riemer
	Do	09:00-11:00	C 4 204	
<b>037023</b>	Latein III			
Ü4	Di	11:00-13:00	H 4 203	Riemer
	Do	11:00-13:00	H 4 203	
<b>037030</b>	Einführung in das Hebräisch der Bibel I			
Ü3				
<b>037040</b>	Basic English I			
Ü2	Do	12:45-14:15	H 5 242	Webb
<b>037041</b>	Basic English II			
Ü2	Do	16:00-17:30	H 5 242	Webb
<b>037042</b>	Basic English III			
Ü2	Do	18:00-19:30	H 5 242	Webb
<b>037043</b>	Basic English IV			
Ü2	Do	14:15-15:45	C 5 206	Webb
<b>037050</b>	Arabisch I			
Ü2	Fr	13:00-15:00	H 5 242	Labib
<b>037060</b>	Chinesisch I			
Ü2	Di	16:00-18:00	E 2 145	Sun
<b>037061</b>	Chinesisch III			
Ü2	Mo	16:00-18:00	E 2 145	Sun

Hinweis: Zusätzliche Informationen, Erläuterungen und Kommentare zu den Lehrveranstaltungen finden Sie im Internet unter [www.lsf.upb.de](http://www.lsf.upb.de)

<b>037070</b>	Französisch I			
Ü4	Mo	16:30-18:00	C 3 222	Leibold
	Do	16:00-17:30	C 3 222	
<b>037071</b>	Französisch III			
Ü2	Do	14:15-15:45	H 4 329	Leibold
<b>037080</b>	Italienisch I			
Ü4	Mo	08:15-09:45	P1 5 09	Straub
	Mo	10:00-11:30	P1 5 09	
<b>037081</b>	Italienisch II			
Ü4	Mi	18:00-21:00	H 4 238	Ardu
<b>037090</b>	Japanisch I			
Ü2	Mo	09:00-11:00	P1 1 01	Pütter-Onoda
<b>037091</b>	Japanisch III			
Ü2	Mo	11:00-13:00	P1 4 08	Pütter-Onoda
<b>037110</b>	Schwedisch I			
Ü2	Mi	14:00-16:00	H 3 203	Berglind
<b>037120</b>	Portugiesisch I			
Ü2	Di	18:00-19:30	H 5 242	Vilabril
<b>037125</b>	Portugiesisch II			
Ü2	Do	16:30-18:00	H 4 113	Vilabril
<b>037130</b>	Russisch I			
Ü2	Mo	18:00-20:00	H 6 238	Lounkina
<b>037131</b>	Russisch III			
Ü2	Mo	16:00-18:00	C 5 206	Lounkina
<b>037132</b>	Konversationskurs Russisch			
Ü2	Mo	14:00-16:00	C 4 224	Lounkina
<b>037140</b>	Spanisch I			
Ü4	Mo	09:00-11:00	P6 2 03	Vila Baleato
	Do	09:00-11:00	H 2	
<b>037141</b>	Spanisch II			
Ü4	Mo	16:00-18:00	P1 1 02	Martínez
	Do	16:00-18:00	P1 1 02	



<b>037142</b>	Übung zum Kurs Spanisch II			
Ü2	Di	16:00-18:00	P1101	Martínez
<b>037150</b>	Türkisch I			
Ü2	Di	14:00-16:00	H 6 232	Özgentürk
<b>037151</b>	Türkisch III			
Ü2	Di	16:00-18:00	H 4 238	Özgentürk
<b>037160</b>	Niederländisch III			
Ü2		nach Ankündigung		

## Betriebseinheit Sprachlehre (BESL)

### 1. Altsprachen

<b>037031</b>	Einführung in das moderne Hebräisch			
Ü2		nach Ankündigung		

## Evangelische Theologie

<b>011010</b>	ORA ET LABORA - Zur Zukunft der Arbeit am Beispiel der Kirche			
V2	Fr	14:15-15:45	N 1101	Beuscher
		20.10.2006-		
Abk.: G/H, Lps:C1-4,D1-3, Lpwu:A5-7,B1-3, LSI:C1-4,D1-3,LSII:D1-5,E1-4, Modulteilgebiete:C1-5, D1-5, BKE				

<b>011030</b>	Die Bergpredigt			
V2	Mo	14:00-16:00	E 0143	Leutzsch
		23.10.2006-		
Abk.: G/H, Lps:A1-4,B1, Lpwu:A1-3, LSI:A1-4,B1, LSII:A1-3,B1-3,C1, Modulteilgebiete: A1-4,B1, BKE				

<b>011070</b>	Die Landeskirche - das unbekannte Wesen			
S2	Di	09:00-11:00	N 5101	Dronsz
		24.10.2006-		
Abk.: G/H, Lps:B1-3,C1-4,D3, Lpwu:A3-7,B3, LSI:B1-3,C1-4,D3, LSII:C1-3,D1-5,E2,4, Modulteilgebiete: GHRG, GyGe, BK:B1-5,C1-4,D2,5, BKE				

<b>011080</b>	Biblische Didaktik im Bibeldorf Rietberg			
S2	Fr	09:00-11:00	E 0143	Fricke/Fricke
		20.10.2006-		
Abk.: G/H; Lps:A1,4,B3,C4,D1-3; Lpwu:A1,2,4,7,B1-3; LSI:A1,4, B3,C4,D1-3; LSII:A1,3, B1,3,C3,D4,E1-4; Modulteilgebiete:A5,D1-5; BKE				

Hinweis: Zusätzliche Informationen, Erläuterungen und Kommentare zu den Lehrveranstaltungen finden Sie im Internet unter [www.lsf.upb.de](http://www.lsf.upb.de)

- 011090** Illustrationen in Kinderbibeln  
S2 Do 09:00-11:00 N 5 101 Keuchen  
26.10.2006-  
Abk.: G/H; Modulteilgebiete:A1-5,B1-3,D1-5 Zusatzqualifikation und Profil: A3, B3; Portfolio: P1, P3
- 011120** Franz von Assisi  
S2 Do 14:00-16:00 N 1101 Lenz  
19.10.2006-  
Abk.: G/H; Modulteilgebiete:B1-5; Ökumene
- 011135** Das neuveröffentlichte Judasevangelium und die Gestalt des Judas Ischariot in der Geschichte des Christentums  
S2 Di 16:00-18:00 N 1101 Leutzsch  
24.10.2006-  
Abk.: G/H; Lps:A1,3,4,B1; Lpwu:A2-3; LSI:A1,3,4,B1; LSII:B1-3,C1; Modulteilgebiete:A2-4,B1-3; BKE
- 011140** Mensch und Tier in der Bibel  
S2 Mi 11:00-13:00 N 1101 Leutzsch  
25.10.2006-  
Abk.: G/H; Lps:A1-4; Lpwu:A1-2; LSI:A1-4; LSII:A1-3,B1-3; Modulteilgebiete:A1-4; BKE
- 011145** Zwischen Kultbild und Bildersturm. Bildfragen als Glaubensfragen plus Museumsexkursion  
S2 Fr 14:00-16:00 N 1101 Mertin  
27.10.2006-  
Abk.: G/H; Lps:B1-3,D1-3; Lpwu:A3-4,B1-3; LSI:B1-3,D1-3; LSII:A3,B3,C1-3,D5,E1-4; Modulteilgebiete:A3-5,B2,3,5,C4-5,D1-5; BKE Zusatzqualifikation und Profil: B1, B2; Portfolio: P1, P3
- 011150** Martin Luther  
S2 Mo 11:00-13:00 P1 5 10 Schroeter-Wittke  
23.10.2006-  
Abk.: G/H; Lps:B1-3; Lpwu:A3; LSI:B1-3; LSII:C1-3; Modulteilgebiete:B1-5; BKE
- 011165** Religionspädagogik aktuell  
+ Symposium "Kunst-Stücke - kulturtheologische und religionsdidaktische Experimente" in der Ev. Akademie Hofgeismar vom 21.-23.2.2007  
S2 Do 14:00-16:00 N 5 101 Schroeter-Wittke/Schroeter-Wittke  
02.11.2006-  
Abk.: G/H; Lps:D1-3; Lpwu:B1-3; LSI:D1-3; LSII:E1-4; Modulteilgebiete:A 5,B5,C5,D1-5; BKE
- 011180** Assisi und Umgebung - auf den Spuren von Franz und Klara (voraussichtl. 17.-25.3.07)  
Vortreffen incl. Preiskalkulation etc. in N 3.110. Bei Nachfragen wenden Sie sich an matthiaslenz@hotmail.com  
E2 Mi 13:00-14:00 Lenz  
08.11.2006-08.11.2006  
Abk.: G/H; Modulteilgebiete:A1-5,B1-5,C1-5,D1-5; BKE

<b>01190</b>	Aktuelle theologische Forschungen			
	Thema wird durch Aushang bekanntgegeben			
	Thema wird durch Aushang bekanntgegeben			
OS1	Mi	18:00-21:30	N 1101	Beu-
		25.10.2006-25.10.2006		scher/Keuchen/Kuhlmann/Leutzsch
	Mi	18:00-21:30	N 1101	/Schroeter-Wittke
		29.11.2006-29.11.2006		
	Mi	18:00-21:30	N 1101	
		13.12.2006-13.12.2006		
	Mi	18:00-21:30	N 1101	
		17.01.2007-17.01.2007		

Abk.: H; Lps:A1-4,B1-3,C1-4,D1-3; Lpwu:A1-7,B1-3; LSI:A1-4,B1-3,C1-4,D1-3; LSII:A1-3,B1-3,C1-3,D1-5,E1-4;  
 Modulteilgebiete: A1-5,B1-5,C1-5,D1-5; BKE

## Geschichte

<b>014010</b>	Geschichte der Karolingerzeit II			
V2	Di	11:00-13:00	H 6	Jarnut
Abk.:	LHRG Modul	B1-III / A2-I/III / 3-I/III	GymGes Modul	B2-III / 5-IV/V / A2-II / 3-
	I/II/III/IV / 4-I/II/III/IV	Lgrund Modul	Basismodul B	Zwei-Fach-BA Modul
	Optionalbereich: Modul C; Studium generale BA-Hist. Modul B2-II / 4-III/IV / A3-			
III/IV	MA-Hist. Modul	B7-II / A7-IV / 8-I/II	LSI/II;M	G/H A2 / B1/2/6 LpGes
	A3 / B4			

<b>014020</b>	Staat und Gesellschaft im Europa des 18. Jahrhunderts			
V2	Do	09:00-11:00	C 1	Göttmann
Abk.:	LHRG Modul	B2-III / A2-II/III / 3-II/III	GymGes Modul	B3-III / 5-IV/V / A2-III / 3-
	I/II/III/IV / 4-I/II/III/IV	Lgrund Modul	Basismodul B	2-Fach-BA Modul
	Optionalbereich: Modul C; Studium Generale BA-Hist. Modul B2-III / 4-III/IV / A3-			
III/IV	MA-Hist. Modul	B7-II / A7-IV / 8-I/II	LSI/II;M	G/H A3/5 / B1/2/3/4
LpGes	C1/2			

## Philosophie

<b>015010</b>	Gesellschaft - Recht - Gesetz. Sozialphilosophie von der Antike bis heute.			
V2	Do	16:00-18:00	P5 2 01	Hagengruber
		19.10.2006-		
Abk.:	PP(GHR):4.1;PP(GymGes):8.1;2-Fach BA Philoso-			
	phie:AM2.1;S:A3;M:A3;EW(alt):A3;EW(neu):AIII;Päd:GS3;B;Psychologie, Nebenfach Informatik, Studium Generale			

Hinweis: Zusätzliche Informationen, Erläuterungen und Kommentare zu den Lehrveranstaltungen finden Sie im Internet unter [www.lsf.upb.de](http://www.lsf.upb.de)



**015020** Allgemeine Methodenlehre

V2 Mo 09:00-11:00 C 1 Peckhaus  
16.10.2006-

Abk.: PP(GHR):2.1; PP(GymGes):5.1;7.1; 2-Fach BA Philosophie: BM3.1; AM3.1; S:D1; EW(alt):A3; EW(neu):AIII; Päd.:GS3:B; Psychologie, Nebenfach Informatik, Studium Generale

**015030** Searle: Geist, Sprache und Gesellschaft  
(Vorbesprechung)  
(Blockseminar)

Do 16:00-18:00 N 2 228 Becker  
19.10.2006-19.10.2006  
09:00-13:00 N 2 228  
12.02.2007-16.02.2007

Abk.: PP(GHR):4.3;5.2; PP(GymGes):2.3;3.3;5.3; 2-Fach BA Philosophie; BM1.3;3.3; AM:3.3; S:A4;B4;C1;D1; M:A4;B4;C1;D4; Psychologie, Nebenfach Informatik; Studium Generale

**015050** Mensch und Technik

S2 Do 11:00-13:00 C 3 232 Ghin  
19.10.2006-

Abk.: PP(GHR):5.1;PP(GymGes):9.1;2-Fach BA Philosophie: AM 1.1;1.2;1.3; S:A4;C6;M:A4;C6;EW(alt):A3;Päd:GS3:A;GS3:B; Psychologie, Nebenfach Informatik

**015060** Praktische Philosophie. Ausgewählte Texte zur Angewandten Ethik: Ökonomie, Ökologie, Künstliche Intelligenz.

S2 Do 11:00-13:00 P1 1 01 Hagengruber  
19.10.2006-

Abk.: PP(GHR):2.5;PP(GymGes):2.3;4.3;2-Fach BA Philosophie: BM2.3;AM2.3; S:A1;M:A1;EW(alt):A3;EW(neu):E1;Päd:GS3:B;Psychologie, Nebenfach Informatik;Studium Generale

**015070** Einführung in die Ethik

S2 Fr 09:00-11:00 P1 1 01 Hagengruber  
20.10.2006-

**015080** Edith Stein: Individuum und Gemeinschaft und andere Schulen

S1 Fr 11:00-12:00 N 1 1 01 Hagengruber  
20.10.2006-

Abk.: PP(GHR):4.2;5.2;PP(GymGes):2.3;8.2-8.3;9.2;2-Fach-BA Philosophie: AM1.2;2.2;2.3; S:A3-A4;M:A3-A4;EW(alt):A3; EWneu):E1; Päd:GS3:A;GS3:B; Psychologie,Nebenfach Informatik;Studium Generale

**015090** John R. Searle: Die Konstruktion der gesellschaftlichen Wirklichkeit und andere Texte.

S2 Fr 14:00-16:00 D 1 3 28 Hagengruber  
20.10.2006-

Abk.: PP(GHR):4.2;5.2;PP(GymGes):2.3;8.2;9.2;2-Fach-BA Philosophie: AM1.2;2.2; S:A3-A4;M:A3-A4;EW(alt):A3;EW(neu):E1;Päd:GS3:B;Psychologie,Nebenfach Informatik;Studium Generale

- 015140** Descartes, Schriften zur Methodenlehre  
Detmold, Musikhochschule  
S2 Mo 14:00-16:00 Peckhaus  
16.10.2006-  
Abk.: PP(GHR):2.1;5.2;PP(GymGes):2.2;5.2;7.2;7.3;2-Fach-BA Philosophie: BM3.2;AM3.2;3.3;  
S:B1;C1;M:B1;C1;D3;EW(alt):A3;EW(neu):EI;Päd:GS3:B;Psychologie,Nebenfach Informatik;Studium  
Generale
- 015150** Descartes, Schriften zur Methodenlehre  
S2 Di 09:00-11:00 P1102 Peckhaus  
17.10.2006-  
Abk.: PP(GHR):2.1;5.2;PP(GymGes):2.2;5.2;7.2-7.3; 2-Fach BA Philosophie:BM3.2;AM3.2;3.3;  
S:B1;C1;M:B1;C1;D3;EW(alt):A3;EW(neu):EI;Päd:GS3:B;Psychologie,Nebenfach Informatik;Studium  
Generale
- 015170** Glaube, Glauben und Wissen  
S2 Di 14:00-16:00 A 2 Peckhaus  
17.10.2006-  
Abk.: PP(GHR):3.3;5.2;PP(GymGes):5.2;7.2-7.3;9.2;10.3;2-Fach BA Philosophie: BM3.2; AM1.2;3.2;3.3;  
S:B1;B3;M:B1;B3;EW(alt):A3;EW(neu):E1;Päd.:GS3:B;Psychologie,Nebenfach Informatik;Studium  
Generale
- 015180** Tier-Ethik  
S2 Mo 14:00-16:00 P1418 Piepmeier  
16.10.2006-  
Abk.: PP(GHR):2.5;5.2;PP(GymGes):4.3;9.2;2-Fach BA Philosophie: BM2.3; AM1.2;2.3; S:A1-  
A2;A4;C3;C6;M:A1-A2;A4;D3;EW(alt):A3;EW(neu):EI;Studium Generale
- 015190** Schicksal, Mut, Freiheit. Senecas Moralphilosophie  
S2 Mo 16:00-18:00 N 1101 Piepmeier  
16.10.2006-  
Abk.: PP(GHR):2.4;PP(GymGes):2.1;4.2;9.2;2-Fach BA Philosophie: BM2.2; AM1.2;2.3; S:A1-  
A2;A4;C1;D1;M:A1-A2;A4;C1;D1;EW(alt):A3;EW(neu):EI;Studium Generale
- 015200** Kant: Grundlegung zur Methaphysik der Sitten  
S2 Di 11:00-13:00 N 1101 Piepmeier  
17.10.2006-  
Abk.: PP(GHR):2.4;PP(GymGes):2.2;4.2;2-Fach BA Philosophie: BM2.2; AM2.3; S:A1-A2;D1;M:A1-  
A2;D4;EW(alt):A3;EW(neu):EI;Studium Generale
- 015210** Erfahrung und Spekulation: Adorno, Minima Moralia. Reflexionen aus dem beschädig-  
ten Leben.  
S2 Di 14:00-16:00 N 1101 Piepmeier  
17.10.2006-  
Abk.: PP(GHR):2.4;PP(GymGes):2.2;4.2;2-Fach BA Philosophie: BM2.2; AM2.3; S:A1-A2;D1;M:A1-  
A2;D4;EW(alt):A3;EW(neu):EI;Studium Generale

Hinweis: Zusätzliche Informationen, Erläuterungen und Kommentare zu den Lehrveranstaltungen finden Sie im Internet unter [www.lsf.upb.de](http://www.lsf.upb.de)

## Fakultät für Naturwissenschaften

### Department Chemie

<b>132010</b>	Allgemeine Grundlagen der Anorganischen Chemie Ausweichtermin chb1			
V4	Mi	07:00-08:00	A4	Reininger
	Do	07:00-09:00	A4	
	Fr	11:00-13:00	A4	
Abk.: Vorbesprechung: Di 17.10. 09:00 A4				
<b>133610</b>	Flüssigkristalle chmc			
V2	Di	16:00-18:00	J 2 331	Kitzerow
<b>133620</b>	Übungen Flüssigkristalle			
Ü2	Mo	16:00-18:00	J 2 331	Kitzerow/Hiltrop
<b>137040</b>	Informationstechnik für Chemiker			
V/Ü3	Mi	13:00-16:00	C 4 216	Schubert
<b>137060</b>	Chemie im Alltag Veranstaltungstermin nach Vereinbarung			
V1				Marsmann
Abk.: ch				

### Department Physik

<b>06710</b>	Grundlagen der Naturwissenschaften I (Physik)			
V2	Fr	11:00-13:00	A3	N.N.
Abk.: GHR				
<b>067310</b>	Didaktik I: Einführung in die Physikdidaktik			
V2	Di	07:30-09:00	A 1304	Reinhold
Abk.: GHR, GyGe, Modul Didaktik der Physik Beginn: 17.10.2006				
<b>06310</b>	Experimentalphysik I			
V3	Fr	08:00-11:00	A1	Zrenner
Ü1	Di	07:00-08:00	A1	Hübner
	Di	08:00-09:00	A1	
Abk.: GHR3, ch1, i3				



**063210** Experimentalphysik III  
 V3 Mo 14:00-17:00 A 2 Zrenner  
 Abk.: GHR5, i5

**063210** Experimentalphysik III (Übung)  
 Ü1 Ester  
 Abk.: GHR5, i5

## Fakultät für Elektrotechnik, Informatik, Mathematik

### Institut für Mathematik

**171020** Analysis I

V4	Mo	11:00-13:00	P7 2 01	Hansen
	Fr	07:00-09:00	P5 2 01	
Ü2	Mo	16:00-18:00	C 4 204	Mitarbeiter
	Di	14:00-16:00	E 2 310	
	Di	14:00-16:00	E 2 304	
	Mi	07:00-09:00	E 2 316	
	Mi	14:00-16:00	J 2 331	
	Fr	09:00-11:00	E 2 304	

Hinweis: Zusätzliche Informationen, Erläuterungen und Kommentare zu den Lehrveranstaltungen finden Sie im Internet unter [www.lsf.upb.de](http://www.lsf.upb.de)

## Zusatzqualifikation Medien und Informationstechnologien in Erziehung, Unterricht und Bildung, Profil Medien und Bildung, sowie Portfolio: Medien Lehrerbildung

**035380** Medienrecht unter besonderer Berücksichtigung des Wettbewerbs- und Urheberrechts in der Film- und Musikbranche (Blockveranstaltung)

V/Ü2 Fr 09:00-13:00 E 2 339  
10.11.2006-10.11.2006  
Fr 09:00-15:00 E 2 339  
17.11.2006-01.12.2006

Abk.: Diplom: interdisziplinäre Bezüge BA-Fach: Modul Medienanalyse BA-Popmusik: Seminar Medien Zusatzqualifikation und Profil: A1, C1; Portfolio: P5, P6

**035310** Kulturwissenschaftliche Fernsehtheorien

PS2 Mi 09:00-11:00 E 2 339 Adelman

Abk.: Zusatzqualifikation und Profil: A1; Portfolio: P2, P4

**035280** Kanon - Charts - Listen: Mediale Ordnungssysteme

HS2 Do 14:00-16:00 E 2 339 Adelman

Abk.: Zusatzqualifikation und Profil: A1; Portfolio: P1, P5

**041510** Now 3: Gegenwartsfragen zur populären Musik im interdisziplinären Dialog (zusätzlicher Raum)

S/Ü2 Mi 20:00-22:00 H 8 125 Ahlers  
18.10.2006-07.02.2007  
Mi 20:00-22:00 H 7 321  
18.10.2006-07.02.2007

Abk.: Zuordnung: Bachelor- und Magisterstudiengang Populäre Musik und Medien Zusatzqualifikation und Profil: A1; Portfolio: P1

**040180** Modernität und Medialität von Künstlerhäusern und -museen

S2 Mi 16:00-18:00 S 2 101 Autsch

Abk.: Kunst/Gestalten: AMII 1, BMII 2,4 HRG: AMII 1,2, BMII 2 GymGe: AMII 1,3 BMII 2 Portfolio: P1, P2

**040200** Jaques Rivette. Filmseminar

S2 Mi 18:00-20:00 S 0 103 Bauer

Abk.: G/H Kunst/Gestalten: AMII 1, BMII 1,2 HRG: AMII 1, BMII 1,2 GymGe: AMII 1, BMII 1,2, VMII 2 Zusatzqualifikation und Profil: A2, B1, B2; Portfolio: P1, P3

**035060** Einführung in die Mediensoziologie

ES2 Di 11:00-13:00 E 2 339 Becker

Abk.: Teilnehmerbeschränkung: Es wird ein Losverfahren stattfinden. Eintragung in die Liste wird während der ersten Seminarsitzung möglich sein. Zusatzqualifikation und Profil: A1; Portfolio: P1

**035090** Medien in der Inszenierungsgesellschaft

PS2 Mi 11:00-13:00 E 3 148 Becker

Abk.: Teilnehmerbeschränkung: Es wird ein Losverfahren stattfinden. Die Eintragung in die entsprechende Liste wird in der ersten Seminarsitzung möglich sein. Zusatzqualifikation und Profil: A1; Portfolio: P1

**035260** Körper, Verkörperung und Digitale MedienHS2 Do 11:00-13:00 E 2 339 Becker  
17.10.2006-

Abk.: Teilnehmerbeschränkung: Es wird ein Losverfahren stattfinden: Die Eintragung in die entsprechende Liste wird in der ersten Seminarsitzung möglich sein. Zusatzqualifikation und Profil: A1; Portfolio: P1

**035270** Individualisierung und Solidarität: Zur Rolle der Medien in der SpätmoderneHS2 E 2 339 Becker  
14.12.2006-15.12.2006

Abk.: Referat, Hausarbeit; Fachprüfung möglich Diplom: II. 1 (Mediensoziologie) NF Magister: I. (Medienwissenschaft, Medienanalyse, Medientheorie) BA-Fach: Modul Mediensoziologie MA-Mediale Kulturen: Modul 3 (Medien und Gesellschaft, Medien und Individuum, Medienkompetenz), Modul 6 (Medien im gesellschaftlichen Kontext) Zusatzqualifikation und Profil: A1; Portfolio: P1 ACHTUNG! Persönliche Voranmeldung für das Seminar bei Frau Becker erforderlich.

**134280** eLearning für Chemie - Bestandsaufnahme und Möglichkeiten

Veranstaltungstermin nach Vereinbarung

S2 C U 132 Becker/Roland

Abk.: Zusatzqualifikation und Profil: B1, B2; Portfolio: P3, P4

**035360** Sinn und Sinnlichkeit - Rekontextualisierung des LehrfilmsPS2 Mi 11:00-13:00 E 2 128 Brauerhoch/Lorey  
18.10.2006-

Abk.: Nach einführenden Sitzungen wird das Seminar als Blockseminar an zwei Wochenenden (Fr/Sa) fortgeführt. Zusatzqualifikation und Profil: A1; Portfolio: P1

**035320** Filme von Frauen

Die Veranstaltung findet 14-tägig statt!

S2 Di 16:00-20:00 E 2 128 Brauerhoch  
17.10.2006-

Abk.: Das Seminar findet 14-tägig statt! Beginn der Veranstaltung in der ersten Semesterwoche, am 17.10.2006. Zusatzqualifikation und Profil: A1; Portfolio: P1

**035330** Gender & Genre: Western und Melodrama

Die Veranstaltung findet 14-tägig statt.

S2 Di 16:00-20:00 E 2 128 Brauerhoch  
24.10.2006-

Abk.: Zusatzqualifikation und Profil: A1; Portfolio: P1

Hinweis: Zusätzliche Informationen, Erläuterungen und Kommentare zu den Lehrveranstaltungen finden Sie im Internet unter [www.lsf.upb.de](http://www.lsf.upb.de)



- 040290** Das digitale Atelier. Digitalfotografie und Bildbearbeitung  
S2 Do 16:00-18:00 S 2 106 Brenner  
Abk.: G/H Kunst/Gestalten: AMI 3, BMI 2 HRG: AMI 1 GymGe: AMI 3, BMIV 2,3 Zusatzqualifikation und Profil: A3, B3; Portfolio: P1, P3
- 000200** Handlungsorientierte Methoden und kommunikationsfördernde Medien für den Sachunterricht  
Fr 14:00-16:00 H 7 304 Buddensiek  
Abk.: LB Gesellschaftswissenschaften, H: Aufbaumodul C Zusatzqualifikation und Profil: B1, B2; Portfolio: P2, P3
- 012130** Jesusbilder in Schul- und Kinderbibeln, in Religionsbüchern und Unterrichtsmaterialien  
V/S2 Do 07:00-09:00 P1 1 01 Burrichter  
19.10.2006-  
Abk.: Alte Studienordnung: G/H, LpwU: D1/2, LPS/LSI: D1-3, LSII: D1/3/4 Neue Studienordnung Modul 5 Fachdidaktik und Praktische Theologie GHRGe H Modul 7 Praktische Theologie Gy/Ge/Bk H Modul A "Jesus Christus" GHRGe G/H GyGeBk G/H Zusatzqualifikation und Profil: B1, B2; Portfolio: P2-4
- 035140** Gestaltung von Internetseiten unter HTML  
PS2 Di 11:00-13:00 H 4 230 Ehmke  
Abk.: Zusatzqualifikation und Profil: A3; Portfolio: P1
- 035150** JavaScript  
PS2 Mi 11:00-13:00 H 4 230 Ehmke  
Abk.: Voraussetzung: HTML-Kenntnisse Zusatzqualifikation und Profil: A3; Portfolio: P1
- 035120** Grundlagen der Produktion audiovisueller Medien  
ES/P Mi 14:00-16:00 H 1 232 Engelke/Strauch  
S2  
Abk.: Zusatzqualifikation und Profil: A1, A2; Portfolio: P1, P4
- 067340** Physik lehren und lernen mit neuen Medien nach Vereinbarung  
S2 A 1 304 Fischer  
Abk.: GHR, GyGe Zusatzqualifikation und Profil: B1, B2; Portfolio: P3, P4 Vorbesprechung: Di. 17.10.2006, 11:00 Uhr, Raum A1.301
- 022143** Informationstheoretische Grundlagen von Pädagogik und Psychologie  
V/S2 Di 09:00-11:00 H 4 Frank  
Abk.: H/ L Zusatzqualifikation und Profil: A1, B1; Portfolio: P5, P6
- 022145** Einführung in die Modellgrundlagen der Bildungstechnologie  
V2 Mi 11:00-13:00 H 4 Frank/Lobin  
Abk.: G/ L Zusatzqualifikation und Profil: A1, B1; Portfolio: P5, P6

**022144** Bildungskybernetische Verfahren in den Unterrichtswissenschaften

S2 Mi 09:00-11:00 H 4 Frank/Lobin

Abk.: H/ L/ EII/EIII: Vertiefung zu Unterricht und allg.Didaktik Zusatzqualifikation und Profil: A1, B1;  
Portfolio: P5, P6**022125** Medien- und Informationstechnologien in Erziehung und Bildung

S2 Mi 09:00-11:00 H 6 211 Geisler

Mi 09:00-11:00 H 6 203

Abk.: G/ L/GHRGe Zusatzqualifikation und Profil: A1, C1; Portfolio: P2-4

**022124** Der PC Einsatz beim Lernen an Stationen

S2 Di 09:00-11:00 H 6 203 Geisler

Di 09:00-11:00 H 6 211

Abk.: H/ L/GRHGe/ alte StO: Teilgebiete: E2, E3/ EII/EIII: Vertiefung zu Unterricht und allg.Didaktik  
Zusatzqualifikation und Profil: A1, A2; Portfolio: P3**022005** Lehren und Lernen mit neuen Medien

S2 Di 09:00-11:00 H 6 238 Grafe

Abk.: G/ L/GyGe BK/ alte StO: Grundlagenveranstaltung zu Medien und Informationstechnologien  
in Erziehung und Bildung Zusatzqualifikation und Profil: E; Portfolio: P1-4**014300** Online-Recherche für Historiker  
(Veranstaltungsort: N 2.216)

GS2 Do 16:00-18:00 Grüttner

Abk.: LHRG Modul B2-V / B3-II/III GymGes Modul B3-III / 4-II/III / 5-III 2-Fach-BA  
Modul B2-III / 3-III BA-Hist. Modul B3-III / 4-I/II / 5-I/III LSI/II;M G/H  
A4 / C1/2 Zusatzqualifikation und Profil: B2; Portfolio: P1**204110** Medienanalyse im Sport

HS2 Mo 09:00-11:00 SP o 448 Hansen

23.10.2006-29.01.2007

Abk.: Lehramt GG8 (Wahl C), BK 8 (Wahl c) Diplom Hauptstudium Zusatzqualifikation und Profil:  
A2, B2; Portfolio: P2**040265** Raum als mediale Konstruktion

PS2 Do 14:00-16:00 E 2 128 Hartmann

Abk.: Kunst/Gestalten: BMII 2,4 HRG: BMII 2,3 GymGe: BMII 2,3 Zusatzqualifikation und Profil: A1;  
Portfolio: P1**022008** Lehren und Lernen mit neuen Medien

V/S2 Do 14:00-16:00 C 1 Herzig

Abk.: G/ L/GyGe BK/ alte StO: Teilgebiete: Grundlagenveranstaltung zu Medien und Informations-  
technologien in Erziehung und Bildung/ U-Fach Päd:HS2B Zusatzqualifikation und Profil: E; Portfo-  
lio: P1-4Hinweis: Zusätzliche Informationen, Erläuterungen und Kommentare zu den Lehrveranstaltungen finden Sie im Internet unter [www.lsf.upb.de](http://www.lsf.upb.de)

- 023080** Evaluation von E-Learning in Bildungseinrichtungen  
 Mo 14:00-16:00 H 7 321 Hochholdinger  
 23.10.2006-  
 Abk.: LP/LS I/LS II/LS IIb erziehungswiss. Studium: Modul E1 UF Päd. GS 4A-C Zusatzqualifikation und Profil: A1, A2, C3; Portfolio: P3
- 041490** Videoclip-Analyse  
 S2 Di 09:00-11:00 H 8 125 Jacke  
 17.10.2006-06.02.2007  
 Abk.: Zuordnung: Bachelorstudiengang Populäre Musik und Medien Zusatzqualifikation und Profil: A2, B2; Portfolio: P2
- 032140** Online-Seminar: Neue Medien im Fremdsprachenunterricht  
 (virtuelles Seminar mit einer Präsenzveranstaltung an einem Samstag)  
 Keßler  
 Abk.: G/WP/C 2-4 Zusatzqualifikation und Profil: B1-3; Portfolio: P1-4
- 011090** Illustrationen in Kinderbibeln  
 S2 Do 09:00-11:00 N 5 101 Keuchen  
 26.10.2006-  
 Abk.: G/H, Modulteilgebiete:A1-5,B1-3,D1-5 Zusatzqualifikation und Profil: A3, B3; Portfolio: P1, P3
- 014380** Mediengeschichte Deutschlands von der NS-Zeit bis in die bundesdeutsche Gegenwart  
 HS2 Di 11:00-13:00 P6 2 01 Klenke  
 17.10.2006-  
 Abk.: Zusatzqualifikation und Profil: A1, B1; Portfolio: P2
- 014220** Geschichte in den Medien  
 GS2 Di 16:00-18:00 E 0 143 König  
 24.10.2006-  
 Abk.: Beginn: 24.10.2006 Die Teilnehmerzahl ist begrenzt; Anmeldung am Schwarzen Brett der Alten Geschichte. LHRG Modul B3-II/III GymGes Modul B1-III / 4-II/III / 5-I/IV/V 2-Fach-BA Modul B2-I / 3-I; Optionalbereich: Modul A / C BA-Hist. Modul B2-IV / 3-I / 4-I/II / 5-I/II/III LSI/II;M G/H A1 / C1/2 Zusatzqualifikation und Profil: B1, B2; Portfolio: P2, P3
- 040040** Wiederkehr der Erzählung. Narrative Tendenzen in der Medienkunst  
 HS2 Mo 16:00-18:00 E 2 128 Lemke  
 Abk.: Kunst/Gestalten: AMII 1 HRG: AMII 1-3 GymGe: AMII 1,3 Zusatzqualifikation und Profil: B1; Portfolio: P2, P3
- 040050** 40 Jahre Videokunst II  
 HS2 Di 14:00-16:00 E 2 128 Lemke  
 Abk.: Kunst/Gestalten: AMII 1 HRG: AMII 1-3 GymGe: AMII 2,3; BMII 2,3 Zusatzqualifikation und Profil: A1, B1; Portfolio: P1



**040030** Bilder sehen, Bilder lesen

PS2 Mo 14:00-16:00 E 2 128 Lemke

Abk.: Kunst/Gestalten: BMII 1 HRG: BMII 1,4 GymGe: BMII 1,4 Zusatzqualifikation und Profil: A1, B1; Portfolio: P1

**040080** Bilderkrieg

HS2 Di 16:00-18:00 E 2 339 Lemke

Abk.: HRG: AMI 1 GymGe: AMI 1, BMIV 2,3 Zusatzqualifikation und Profil: A1, C1

**022148** Rechnerunterstützter Unterricht

S2 Do 11:00-13:00 H 4 329 Lobin

Do 11:00-13:00 H 4 223

Abk.: G/ L/ D:Diff.EW (Medienpädagogik)/ Magister:F Zusatzqualifikation und Profil: B1,; Portfolio: P3, P4

**022147** Didaktisches Programmieren mit dem Rechner

S2 Do 14:00-16:00 H 4 230 Lobin

Abk.: G/ L/ D:Diff.EW (Medienpädagogik) Magister:F Zusatzqualifikation und Profil: B2, B3; Portfolio: P3, P4

**035070** Einführung in die Filmwissenschaft

ES2 Do 11:00-13:00 E 2 128 Lorey/Zechner

Abk.: Die Veranstaltung beginnt in der ersten Semesterwoche. Zusatzqualifikation und Profil: A1; Portfolio: P1

**035340** Digitale Medien in pädagogischen Handlungsfeldern  
(Gruppenarbeit)

HS2 Mi 11:00-13:00 P5 2 01 Meister

18.10.2006-08.11.2006

Mi 11:00-13:00 C 3 232

15.11.2006-24.01.2007

Mi 11:00-13:00 C 4 204

15.11.2006-24.01.2007

Mi 11:00-13:00 H 4 203

15.11.2006-24.01.2007

Mi 11:00-13:00 H 7 312

15.11.2006-24.01.2007

Mi 11:00-13:00 H 7 321

15.11.2006-24.01.2007

Mi 11:00-13:00 P5 2 01

31.01.2007-07.02.2007

Abk.: Zusatzqualifikation und Profil: A1, C1; Portfolio: P1, P3

Hinweis: Zusätzliche Informationen, Erläuterungen und Kommentare zu den Lehrveranstaltungen finden Sie im Internet unter [www.lsf.upb.de](http://www.lsf.upb.de)

- 035200** Medienpädagogische Praxisprojekte konzipieren und realisieren  
 HS2 Do 09:00-13:00 P1102 Meister  
 19.10.2006-  
 Abk.: Diplom: II.2 (Medienpädagogik), Inneruniversitäres Praktikum Zusatzqualifikation und Profil:  
 A3; Portfolio: P3, P4
- 035110** Jugendspezifische Themen und Probleme in den Medien  
 mit zusätzlicher Blockveranstaltung (Termin nach Ankündigung)  
 PS2 Mi 09:00-11:00 E 2 128 Meister  
 Abk.: Zusatzqualifikation und Profil: A1; Portfolio: P2
- 035290** Bildungsbiographien von Internetusern II  
 S2 Di 16:00-18:00 E 2 321 Meister  
 Abk.: Zusatzqualifikation und Profil: A1, C1; Portfolio: P2, P4
- 01145** Zwischen Kultbild und Bildersturm. Bildfragen als Glaubensfragen  
 plus Museumsexkursion  
 S2 Fr 14:00-16:00 N 1101 Mertin  
 27.10.2006-  
 Abk.: G/H; Lps:B1-3,D1-3; Lpwu:A3-4,B1-3; LSI:B1-3,D1-3; LSII:A3,B3,C1-3,D5,E1-4; Modulteilgebiete:A3-  
 5,B2,3,5,C4-5,D1-5; BKE Zusatzqualifikation und Profil: B1, B2; Portfolio: P1, P3
- 031385** Prometheus und seine Erben - der künstliche Mensch in der Literatur und im Film  
 (unabhängig von der gleichen Veranstaltung am Do-Nachmittag)  
 HS2 Do 11:00-13:00 P1418 Morrien  
 Abk.: H/(WP)/GyGe/BK/LSI/II/M/B.A. Zusatzqualifikation und Profil: B1; Portfolio: P2
- 031390** Prometheus und seine Erben - der künstliche Mensch in der Literatur und im Film  
 (unabhängig von der gleichen Veranstaltung am Do-Vormittag)  
 HS2 Do 14:00-16:00 C 4 204 Morrien  
 Abk.: H/(WP)/GyGe/BK/LSI/II/M/B.A. Zusatzqualifikation und Profil: B1; Portfolio: P2
- 022169** Medien und Informationstechnologien in Schule und Unterricht  
 (Blockveranstaltung; Termin nach Ankündigung)  
 BS2 Rindermann  
 Abk.: H/ L Zusatzqualifikation und Profil: A1,C1; Portfolio: P1-4
- 032050** Einführung in die Informations- und Kommunikationstechnologien für Linguisten  
 ES2 Di 11:00-13:00 H 2 227  
 Abk.: G/WP/A 1-5 Zusatzqualifikation und Profil: A1, B1; Portfolio: P1, P3
- 043230** Neue Medien - digitale Gestaltung in der Schule. Fachmethodische Unterrichtsübun-  
 gen (Fachpraktikum)  
 S4 Mi 09:00-13:00 H 7 130 Niemann  
 Abk.: H; PF Modul 3 Kunst/Gestalten: VM Zusatzqualifikation und Profil: A3, B3; Portfolio: P1, P3

**035080** Einführung in die Mediengeschichte

ES2 Mo 11:00-13:00 E 2 339 Nolte  
 Abk.: Zusatzqualifikation und Profil: A1; Portfolio: P1

**035100** Alles so schön bunt hier? Das Phänomen Bollywood

PS2 Mo 16:00-18:00 E 2 339 Nolte

Abk.: Das Seminar richtet sich ausschließlich an Studierende des Grundstudiums. Die Teilnehmerzahl ist auf 80 begrenzt. Aus organisatorischen Gründen ist eine verbindliche Anmeldung per E-Mail (nolte@uni-paderborn.de; Betreff: [Bollywood] Name, Semester, Studienabschnitt) bis Freitag, den 6.10.2006, notwendig. Danach erfolgt eine Rückmeldung per E-Mail. Die endgültige Teilnehmerliste wird am Montag, den 9.10.2006, bekanntgegeben. Der Erwerb des Buchs Bollywood Cinema. Temples of Desire von Vijay Mishra (New York, London: Routledge 2002) ist verbindliche Voraussetzung für die Teilnahme an der Veranstaltung. Gute Englisch-Kenntnisse werden vorausgesetzt. Zusatzqualifikation und Profil: A1; Portfolio: P1, P2

**014320** Geschichte im Computerspiel

GS2 Mo 11:00-13:00 P1 1 02 Pöppinghege  
 16.10.2006-

Abk.: Zusatzqualifikation und Profil: A1, B1, B2; Portfolio: P2, P3

**023040** Personalentwicklung durch E-Learning

Di 16:00-18:00 C 5 206 Schaper  
 17.10.2006-

Abk.: LP/LS/II/LS II/LS IIb/M/D ew/D/WiWi/Wi/Winf Problemfeld: C4 Module: K 4853 (WiWi), E1 (Lehramt) Teilgebiete: Pädagogische Psychologie Arbeits- und Organisationspsychologie Zusatzqualifikation und Profil: A1,C1; Portfolio: P5,P6

**022001** Ausgewählte Fragen von Allgemeiner Didaktik und Medienpädagogik (Examens- und Forschungskolloquium)

K1 Di 16:00-18:00 H 6 203 Tulodziecki  
 24.10.2006-

Abk.: H/ L/ alte StO: Teilgebiete: A2, E1 / EII/EIII: Vertiefung zu Unterricht und allg. Didaktik Zusatzqualifikation und Profil: B1,C1; Portfolio: P3,P4

**040090** Fotografie - für Anfänger und offenes Labor

Mi SU 101 Tutoren

Abk.: für Anfänger 9-13 h offenes Labor 14-18 h G/H, A4 Kunst/Gestalten: AMI 3, BMI 2 HRG: AMI 1 GymGe: AMI 1, BMIV 2,3 Zusatzqualifikation und Profil: A2,B2; Portfolio: P1

**031080** Elektronische Textsorten im Unterricht (mit fachdidakt. Schwerp./mit Methodengeschichte)

PS/H Mi 18:00-20:00 P1 1 01 von der Heyde  
 S2

Abk.: G/H (WP) HRGe, GyGe, B, LSI/II; Zusatzqualifikation und Profil: B1,B2; Portfolio: P2,P3

Hinweis: Zusätzliche Informationen, Erläuterungen und Kommentare zu den Lehrveranstaltungen finden Sie im Internet unter [www.lsf.upb.de](http://www.lsf.upb.de)



**023105** Medienpsychologie: Mediennutzung und Medienwirkung  
S2 Fr 14:00-18:00 H 4 113 Weber  
27.10.2006-

Abk.: Diplom Medienwissenschaft Magister Nebenfach Medienwissenschaft Nebenfach MW für  
Diplom Informatik Teilgebiet: Medienpsychologie /-pädagogik Fachprüfung nicht möglich  
Zusatzqualifikation und Profil: A1,A2,C1; Portfolio: P1,P2

**022002** Mediengestütztes Lehren und Lernen am Beispiel der Lernstadt Paderborn  
S2 Fr 16:00-18:00 H 2 220 Weritz

Abk.: G/ L/ alte StO:Teilgebiete: Grundlagenveranstaltung zu Medien und Informationstechnolo-  
gien in Erziehung und Bildung Zusatzqualifikation und Profil: A1,A2; Portfolio: P1,P3

**035050** Einführung in die Medientheorie  
ES/P Mo 14:00-16:00 E 2 339 Winkler  
S2 17.10.2006-

Abk.: Die Einführung ist auf Studierende des Diplomstudiengangs beschränkt. Ein Reader wird zu  
Beginn des Semesters verfügbar sein. Für das Seminar wird ein E-mail-Verteiler erstellt. Bitte  
schicken Sie deshalb zur Anmeldung eine leere Mail an winkler@uni-paderborn.de; ins Betreff-Feld  
bitte: [EMT] Name, Vorname, Studiengang, Semester. Zusatzqualifikation und Profil: A1; Portfolio:  
P1

**035160** Basistexte der Medientheorie I  
S2 Di 14:00-16:00 E 2 339 Winkler  
16.10.2006-

Abk.: Für das Seminar wird ein E-mail-Verteiler erstellt. Bitte schicken Sie deshalb zur Anmeldung  
eine leere Mail an winkler@uni-paderborn.de; ins Betreff-Feld bitte: [BT\_1] Name, Vorname, Stu-  
diengang, Semester. Zusatzqualifikation und Profil: A1,jC1; Portfolio: P1,P2

**035170** Ökonomische Modelle in der Medienwissenschaft VI: Werbung.  
S2 Mi 16:00-18:00 E 2 339 Winkler  
18.10.2006-

Abk.: Für das Seminar wird ein E-mail-Verteiler erstellt. Bitte schicken Sie deshalb zur Anmeldung  
eine leere Mail an winkler@uni-paderborn.de; ins Betreff-Feld bitte: [Oek\_6] Name, Vorname,  
Studiengang, Semester. Zusatzqualifikation und Profil: A1; Portfolio: P2

**035250** Apparat - Eine Debatte zu Film, Medientechnik und Gesellschaft, Frankreich/USA  
1969-1986.  
HS2 Di 18:00-20:00 E 2 339 Winkler  
17.10.2006-

Abk.: Für das Seminar wird ein E-mail-Verteiler erstellt. Bitte schicken Sie deshalb zur Anmeldung  
eine leere Mail an winkler@uni-paderborn.de; ins Betreff-Feld bitte: [App] Name, Vorname, Stu-  
diengang, Semester. Zusatzqualifikation und Profil: A1,B1,C1; Portfolio: P2

**134130** Computeranwendungen in der Chemie  
Veranstaltungstermin nach Vereinbarung  
Ü2 Schubert  
Abk.: Zusatzqualifikation und Profil: B1,B2; Portfolio: P1,P3,P4

**035180**    Ökonomische Modelle in der Medienwissenschaft VI: Werbung - Praxisworkshop.  
S/P2

Abk.: Diplom: Recommendations, inneruniversitäres Praktikum NF Magister / NF Informatik: III.  
(Medienpraxis) BA-Fach: Modul Medienpraxis BA-Popmusik: Seminar Medien Teilnehmerliste/Seminarverteiler: Mail an [winkler@uni-paderborn.de](mailto:winkler@uni-paderborn.de) Betreffzeile: [Werbung-prax]; Name und Studiengang. Zusatzqualifikation und Profil: A1; Portfolio: P2

**035190**    Ikonen einer Grenzanlage. Fotografische Spurensuche im heutigen Berlin  
S2

Abk.: Zusatzqualifikation und Profil: A2; Portfolio: P1,P2

Hinweis: Zusätzliche Informationen, Erläuterungen und Kommentare zu den Lehrveranstaltungen finden Sie im Internet unter [www.lsf.upb.de](http://www.lsf.upb.de)

# International Graduate School "Dynamic Intelligent Systems"

## GS-Courses

<b>000100</b>	The Graduate School (Introduction)		E 1 115	Steffen
<b>000110</b>	German Course		E 1 115	Iakushevich
<b>175713</b>	Web-Engineering (in Englisch)			
V2	Di	09:00-11:00	D 1	Engels
Ü1	Di	08:00-09:00	D 1 303	Mitarbeiter
	Di	11:00-12:00	E 2 310	
	Di	12:00-13:00	E 2 310	
Abk.: SWT&IS Modul III.1.2+III.1.5+III.1.6 i-m				
<b>056341</b>	Modul Recent advances in decision support and optimization systems (Infoveranstaltung)			
	Mi	18:00-20:00	B 1	Kliewer
		18.10.2006-18.10.2006		
<b>000130</b>	Dynamic Intelligent Systems DIS 1			
V2				Rückert
<b>175709</b>	Introduction to Real Time Operating Systems (in Englisch)			
V2	Di	11:00-13:00	F 1 110	Rammig
Ü1	Di	13:00-14:00	F 1 110	
Abk.: ESS Modul III.3.4+III.3.6 i-m				
<b>175715</b>	Algorithmische Spieltheorie			
V2	Di	16:00-18:00	F 1 110	Monien
Ü1	Di	18:00-19:00	F 1 110	Mitarbeiter
Abk.: MuA Modul III.2.1+III.2.2+III.2.6				
<b>175714</b>	Algorithmen für synchrone Rechnernetze			
V2	Fr	09:00-11:00	F 1 110	Monien
Abk.: MuA Modul III.2.4 i-m				
<b>106743</b>	Innovations- und Entwicklungsmanagement (IEM) (Projektseminar) (Seminar) (Veranstaltungstermin nach Vereinbarung)			
S2				Gausemeier



## GS-Seminars

<b>000140</b>	Doktorandenkolloquium			
S4	Mi	14:00-20:00		All Faculty Members
		07.02.2007-07.02.2007		
	Do	08:00-20:00		
		08.02.2007-08.02.2007		
<b>000150</b>	Graduate School Research Seminar			All Faculty Members
<b>000140</b>	Doktorandenkolloquium			
S4	Mi	14:00-20:00		All Faculty Members
		07.02.2007-07.02.2007		
	Do	08:00-20:00		
		08.02.2007-08.02.2007		
<b>000150</b>	Graduate School Research Seminar			All Faculty Members

## GS-Reading Class

<b>000120</b>	Reading Classes			
S4				All Faculty Members
<b>000170</b>	Robot and Vehicle Motion Planning (Kickoff-Meeting)			
S4	Di	14:00-17:00	F o 231	Wallaschek/Sattel/Hesse
		24.10.2006-24.10.2006		
<b>000180</b>	Modeling of Smart Materials and Structures (Kickoff-Meeting)			
S4	Di	14:00-17:00	F o 231	Wallaschek/Sattel/Hemsel
		17.10.2006-17.10.2006		
<b>000160</b>	Cybernetics			
S2	Do	16:00-18:00	F o 540	Rückert
<b>054333</b>	Modul Advanced methods for modeling and evaluating complex production and logistics networks			
	Di	16:00-18:00	C 3 203	Hellingrath

Hinweis: Zusätzliche Informationen, Erläuterungen und Kommentare zu den Lehrveranstaltungen finden Sie im Internet unter [www.lsf.upb.de](http://www.lsf.upb.de)

- 108515** Methodologies of Scientific Work  
(als Block nach Aushang; Veranstaltungstermin nach Vereinbarung)  
S2 Wallaschek
- 178007** Seminar: Flüsse in Netzwerken  
S2 Fr 11:00-13:00 F 1110 Monien  
Abk.: MuA Modul III.2.1+III.2.2+III.2.6 i-b5
- 000190** Reading Class "MDX"  
Engels

# Fakultät für Kulturwissenschaften (KW)

## Allgemeine Literaturwissenschaft (Magisterstudiengang)

### 1. Vorlesung

**031255** Interkulturelle Aspekte der Literaturgeschichte: Die Weimarer Klassik (mit Methodengeschichte)

V2 Di 18:00-20:00 H 3 Hofmann

Abk.: G/H/(WP)/Grundschule/Lp/HRGe/GyGe/BK/LSI/II/M/M.A./Prom./Hörer aller Fakultäten

### 2. Proseminare/Seminare

**031160** Theaterpraxis: Erarbeiten einer Inszenierung für die Studiobühne und nach Vereinbarung

S2 Do 17:45- Studiobüh- Kühnhold  
ne

Abk.: G/H (W) Grundschule, Lp, HRGe, GyGe, BK, LSI/II, M, B.A., Prom., Hörer aller Fakultäten Zeit: 17.45 und nach Vereinbarung

**031285** Goethes Frühwerk (mit fachdidaktischem Anteil)

PS2 Di 11:00-13:00 H 2 Hofmann

Abk.: G/(WP)/Grundschule/Lp/HRGe/GyGe/BK/LSI/II/M/B.A./Hörer aller Fakultäten

**031305** Barockes Spiel im Film - Peter Greenaway

PS2 Mo 14:00-16:00 P1101 Renneke

Abk.: G/(WP)/Grundschule/Lp/HRGe/GyGe/BK/LSI/II/M/B.A.

**031310** Einführung in die Erzähltheorie (mit Methodengeschichte)

PS2 Do 14:00-16:00 P1102 Schmidt

Abk.: G/(WP)/GyGe/LSI/II/M/B.A.

**036490** Vom Ding zum Menschen: Mimesis - Ähnlichkeit - Simulation (Blockseminar) nach Ankündigung

PS/H H 4.203 Hermes da Fonseca

S2

Abk.: G/H/(WP)/M/B.A.

**036495** Anthropologische Dimensionen des Aphorismus

PS/H Mo 11:00-13:00 H 4.203 Käser

S2

Abk.: G/H/(WP)/M/B.A.

Hinweis: Zusätzliche Informationen, Erläuterungen und Kommentare zu den Lehrveranstaltungen finden Sie im Internet unter [www.lsf.upb.de](http://www.lsf.upb.de)



**036500** Wahrheit, Versöhnung, Gerechtigkeit und Neubeginn - Die Bewältigung nationaler Traumata in Südafrika, Rwanda, Ex-Jugoslawien und Deutschland

PS/H Mi 09:00-11:00 H 4 203 Lang

S2

Abk.: G/H/(WP)/M/B.A.

**036505** Kultur, Identität und Geschichte  
Vorbesprechung

PS/H Do 13:00-14:00 Menne

S2 19.10.2006-19.10.2006

Do 13:00-14:00

14.12.2006-14.12.2006

Do 13:00-14:00

25.01.2007-25.01.2007

10:00-17:00

12.02.2007-14.02.2007

Abk.: G/H/(WP)/M/B.A.

### 3. Hauptseminare

**031345** Workshop zur 25. Gastdozentur für Schriftstellerinnen und Schriftsteller

HS2 Mo 14:00-16:00 P1 5 10 Allkemper/Eke/Steinecke/Kuckart

Abk.: H/(WP)/Grundschule/Lp/HRGe/GyGe/BK/LSI/II/M/B.A./Prom/Hörer aller Fakultäten

**031350** Drama und Bühne - Text und Inszenierung (in Kooperation mit den Paderborner Kammerspielen)  
und nach Vereinbarung

HS4 Do 16:00-18:00 H 4 242 Eke

Abk.: H/(WP)/HRGe/GyGe/BK/LSI/II/M/M.A./Prom/Hörer aller Fakultäten

**031355** Goethes "Faust"

HS2 Fr 11:00-13:00 H 4 203 Eke

Abk.: H/(WP)/HRGe/GyGe/BK/LSI/II/M/B.A./Prom/Hörer aller Fakultäten

**031360** Politisch und sexuell anders denkend - Hubert Fichte

HS2 Mi 11:00-13:00 H 3 203 Goer

Abk.: H/(WP)/HRGe/GyGe/BK/LSI/II/M/M.A. [NICHT geeignet für Grundschule/Lp]

**031375** Aktuelle Entwicklungen der deutsch-türkischen Literatur und Kultur (mit fachdidakt. Anteil)

HS2 Mo 14:00-16:00 H 3 Hofmann

Abk.: H/(WP)/Grundschule/Lp/HRGe/GyGe/BK/LSI/II/M/M.A./Prom/Hörer aller Fakultäten

- 034515** Europäischer Realismus  
HS2 Mi 09:00-11:00 H 3 203 Ecker  
Abk.: H/(WP)/GyGe/LSI/II/M/M.A./Prom
- 034520** Stoffgeschichte am Beispiel der Antigone  
HS2 Do 09:00-11:00 H 5 242 Hilligus  
Abk.: H/(WP)/GyGe/BK/LSI/II/M/M.A.
- 034530** Martyrien und Passion - "ein gefährlicher Stoff für die Kunst"  
HS2 Mo 11:00-13:00 Meyer  
Abk.: H/(WP)/HRGe/GyGe/BK/LSI/II/M/M.A.
- 034535** Ansichten vom Menschen in Literatur, Fotografie und Film  
HS2 Di 14:00-18:00 P1 5 09 Öhlschläger  
17.10.2006-  
Abk.: H/(WP)/HRGe/GyGe/LSI/II/M/M.A./Prom/Hörer aller Fakultäten
- 034545** Literarische Anthropologie und Pädagogik: Rousseau - Goethe - Stifter - Ellen Key  
HS2 Do 09:00-11:00 C 3 232 Öhlschläger  
Abk.: H/(WP)/HRGe/GyGe/LSI/II/M/M.A./Prom/Hörer aller Fakultäten
- 034550** Der schöpferische Augenblick. Henri Bergsons Methode der Intuition (mit Methodengeschichte) (Blockseminar, nach Ankündigung)  
HS2 Pelz  
Abk.: H/(WP)/HRGe/GyGe/BK/LSI/II/M/B.A./M.A./Prom
- 034555** Angestellte, Gehilfen, Diener - heimatlose Figuren der literarischen Moderne (Kompaktseminar bis Ende November)  
Kompakt bis Ende November  
HS2 Do 09:00-13:00 C 5 206 Rinke  
19.10.2006-30.11.2006  
Abk.: H/(WP)/HRGe/GyGe/BK/LSI/II/M/B.A./M.A./Hörer aller Fakultäten
- 034560** Was ist Aufklärung?  
HS2 Mi 18:00-20:00 H 4 203 Zons  
Abk.: H/(WP)/M/B.A./M.A.
- 034565** Interkulturelle Mahlzeiten  
HS2 Di 11:00-13:00 H 6 232 Ecker  
Abk.: H/(WP)/M/M.A./Prom
- 034570** Elizabethan Self-Fashioning: Thomas Kyd, Christopher Marlowe, William Shakespeare  
HS2 Mo 11:00-13:00 H 6 232 Lillge  
Abk.: H/(WP)/M/B.A./M.A.

Hinweis: Zusätzliche Informationen, Erläuterungen und Kommentare zu den Lehrveranstaltungen finden Sie im Internet unter [www.lsf.upb.de](http://www.lsf.upb.de)

**034575** 'New ' Passages to India: Postkoloniale Identität und diasporische Erfahrung  
 HS2 Mo 14:00-17:00 C 3 203 Lillge  
 Abk.: H/(WP)/M/M.A.

**034580** Ethik und Narration in interkultureller Perspektive  
 HS2 Mi 16:00-18:00 H 5 242 Öhlschläger  
 Abk.: H/(WP)/HRGe/GyGe/LSI/II/M/M.A./Prom/Hörer aller Fakultäten

**034585** Handlungsfelder des Literaturbetriebs  
 HS2 Mo 14:00-16:00 H 6 232 Ecker  
 Abk.: H/(WP)/M/M.A./Prom

## 4. Oberseminare

**034525** Raum und Raumtheorie  
 OS2 Mo 16:00-18:00 H 5 242 Ecker  
 Abk.: H/(WP)/M/M.A./Prom

**034540** "Einfache Formen" der Literatur (Mittelalter, Frühe Neuzeit, Moderne)  
 OS/K Do 16:00-20:00 H 4 203 Müller/Öhlschläger  
 2 19.10.2006-  
 Abk.: H/(WP)/HRGe/GyGe/LSI/II/M/M.A./Prom/Hörer aller Fakultäten

## 5. Kolloquien

**034540** "Einfache Formen" der Literatur (Mittelalter, Frühe Neuzeit, Moderne)  
 OS/K Do 16:00-20:00 H 4 203 Müller/Öhlschläger  
 2 19.10.2006-  
 Abk.: H/(WP)/HRGe/GyGe/LSI/II/M/M.A./Prom/Hörer aller Fakultäten



# Anglistik/Amerikanistik

## I. Sprachwissenschaft

### 1. Vorlesungen

### 2. Einführungen (PSI)

**032050** Einführung in die Informations- und Kommunikationstechnologien für Linguisten  
 ES2 Di 11:00-13:00 H 2 227  
 Abk.: G/WP/A 1-5 Zusatzqualifikation und Profil: A1, B1; Portfolio: P1, P3

**032060** Introduction to English Linguistics  
 ES2 Mi 11:00-13:00 N 4 325  
 Abk.: G/A 1-4

**032080** Linguistic Profiling / Einführung in die Kommunikations- und Informationstechnologie  
 Pieneemann  
 Abk.: G/H/A 1-4/C 1-4

**032110** Introduction to English Linguistics  
 ES2 Di 11:00-13:00 P1 1 02 Hoffmann  
 Abk.: G, A 1-5

**032120** Einführung in die Informations- und Kommunikationstechnologien für Linguisten  
 ES/P Mi 11:00-13:00 P1 1 02 Lenzing  
 S2 18.10.2006-  
 Abk.: G/WP/A 1-5

### 3. Proseminare (PSII)

**032020** Variation in English  
 PS2 Di 14:00-16:00 H 6 203 Rosenbach  
 Abk.: G/H/A 1-4

**032030** Topics in the history of English  
 PS2 Do 09:00-11:00 H 4 242 Rosenbach  
 Abk.: G

**032070** Issues in Applied Linguistics  
 PS2 Mi 11:00-13:00 N 4 206 Pieneemann  
 18.10.2006-

Hinweis: Zusätzliche Informationen, Erläuterungen und Kommentare zu den Lehrveranstaltungen finden Sie im Internet unter [www.lsf.upb.de](http://www.lsf.upb.de)

**032130** Englischerwerb in der Grundschule und darüber hinaus  
(Blockveranstaltung)

Keßler

Abk.: G/WP/A 1-4/C 1-4

**032400** Lexicology and Vocabulary Teaching

PS2 Do 09:00-11:00  
19.10.2006-

H 4 113

Roos

Abk.: G/H

## 4. Hauptseminare

**032010** Evolutionary Approaches to Language Change

HS2 Mi 18:00-20:00

H 5 242

Rosenbach

Abk.: H/A 1-4

**032090** Second Language Acquisition

HS2 Di 14:00-16:00  
17.10.2006-

H 7 304

Pienemann

Abk.: G/WP/ A 1-4, C 1-4

**032380** Register and ESP

HS2 Do 11:00-13:00  
19.10.2006-

H 4 113

Roos

Abk.: H/ A 3,5 / C 1,3

## 5. Übung

**032300** Introduction to English Phonetics and Phonology

Ü2 Di 14:00-16:00  
17.10.2006-

H 3

McKay

Abk.: G/F/D

**032310** Introduction to English Phonetics and Phonology

Ü2 Fr 14:00-16:00  
20.10.2006-

H 3

McKay

Abk.: G/F/D

## 6. Kolloquium

**032100** Kolloquium für Examenskandidaten und Doktoranden  
nach Vereinbarung  
Mo Pienemann

**032410** Kolloquium für Examenskandidaten  
nach Vereinbarung  
Roos

Abk.: H/W

## 7. Oberseminar

### II. Literaturwissenschaft

#### 1. Vorlesungen

**032150** Irland: Geschichte, Kultur, Literatur  
V2 Di 09:00-11:00 Breuer

#### 2. Einführungen

**032220** Einführung in die anglistisch-amerikanistische Literaturwissenschaft  
ES2 Di 09:00-11:00 P5 2 03 N.N.  
17.10.2006-  
Abk.: G/WP/B

**032240** Einführung in die anglistisch-amerikanistische Literaturwissenschaft  
ES2 Fr 11:00-13:00 P7 2 03 McIntosh-Schneider  
20.10.2006-  
Abk.: G

**032275** Analysekurs  
S2 Mi 09:00-11:00 P1 4 18 N.N.

**032340** Einführung in die anglistische-amerikanistische Literaturwissenschaft  
ES2 Mo 16:00-18:00 D 2 Merbitz  
Abk.: G/F

Hinweis: Zusätzliche Informationen, Erläuterungen und Kommentare zu den Lehrveranstaltungen finden Sie im Internet unter [www.lsf.upb.de](http://www.lsf.upb.de)



**032540** Einführung in die Literaturwissenschaft  
 ES2 Di 16:00-18:00 D1 McIntosh-Schneider  
 17.10.2006-  
 Abk.: G/WP/B

### 3. Proseminare

**032160** The Bible for Students of English  
 PS2 Fr 11:00-13:00 H 4 113 Breuer  
 Abk.: H/WP/B 3

**032195** Einführung in die Techniken des literatur- und kulturwissenschaftlichen Arbeitens/Einführung in die Informationstechnologien  
 PS2 Do 11:00-13:00 H 2 227 Richter

**032210** Literaturwissenschaftliches Proseminar  
 PS2 Mo H 5 242 N.N.  
 Abk.: G/WP/B

**032210** Literaturwissenschaftliches Proseminar  
 PS2 Mo H 5 242 N.N.  
 Abk.: G/WP/B

**032235** Einführung in die Techniken des literatur- und kulturwissenschaftlichen Arbeitens/Einführung in die Informationstechnologien  
 PS2 Do 14:00-16:00 H 2 227 Richter

**032330** New English Drama  
 PS2 Di 18:00-19:30 H 4 203 Merbitz  
 18.10.2006-

**032450** English-Language Short Stories  
 PS2 Mo 18:00-20:00 H 4 203 Tönnies  
 16.10.2006-  
 Abk.: G

**032455** Literaturwissenschaftliches Proseminar  
 PS2  
 Abk.: G/WP/B 3

## 4. Hauptseminare

**032170** William Shakespeare

HS2 Mo 19:30-21:00

H 4 113

Breuer

Abk.: H/WP/B 3

**032205** 'New' Passages to India: Postkoloniale Identität und diasporische Erfahrung

HS3 Mo 14:00-17:00  
16.10.2006-

H 7 312

Lillge

Abk.: H/WP

**032215** Amerikanistisches Proseminar

HS2 Mo 16:00-18:00

C 4 234

N.N.

Abk.: H/WP/B

**032245** Amerikanistisches Hauptseminar

HS2 Di 14:00-16:00

C 3 212

N.N.

Abk.: H/B

**032255** American Detective Fiction from E. A. Poe to the Present  
Blockseminar

Freese

Abk.: H/WP

**032470** Nineteenth-Century Sensation Novels

HS2 Mi 11:00-13:00  
18.10.2006-

P1 6 11

Tönnies

Abk.: H/WP

## 5. Oberseminar

**032180** Peter Ustinov

OS2 Do 19:30-21:00

H 4 113

Breuer

Abk.: H/WP/B 3

## 6. Kolloquium

**032190** Besprechung laufender Arbeiten  
(Termin nach Vereinbarung; 14-tgl.)

K2

Breuer

Abk.: H/WP/B3/Magister/Promotionsstudiengang

Hinweis: Zusätzliche Informationen, Erläuterungen und Kommentare zu den Lehrveranstaltungen finden Sie im Internet unter [www.lsf.upb.de](http://www.lsf.upb.de)

## III. Fachdidaktik

### 1. Einführung (PS I)

**032080** Linguistic Profiling / Einführung in die Kommunikations- und Informationstechnologie  
Pienemann

Abk.: G/H/A 1-4/C 1-4

**032630** An Introduction to Applied Linguistics  
V2 Di 14:00-16:00 C 3 222 Kohli  
Abk.: G/F/C

**032640** An Introduction to Applied Linguistics  
V2 Fr 09:00-11:00 C 3 222 Kohli  
Abk.: G/F/C



## 2. Proseminare (PS II)

- 032070** Issues in Applied Linguistics  
PS2 Mi 11:00-13:00 N 4 206 Pienemann  
18.10.2006-  
Abk.: G/H/ A 1-4/ C 1-4
- 032130** Englischerwerb in der Grundschule und darüber hinaus  
(Blockveranstaltung)  
Keßler  
Abk.: G/WP/A 1-4/C 1-4
- 032140** Online-Seminar: Neue Medien im Fremdsprachenunterricht  
(virtuelles Seminar mit einer Präsenzveranstaltung an einem Samstag)  
Keßler  
Abk.: G/WP/C 2-4 Zusatzqualifikation und Profil: B1-3; Portfolio: P1-4
- 032350** Classroom Discourse  
AS2 Di 11:00-13:00 H 3 203 Nehm  
17.10.2006-  
Abk.: G/H/WP/C 3
- 032400** Lexicology and Vocabulary Teaching  
PS2 Do 09:00-11:00 H 4 113 Roos  
19.10.2006-  
Abk.: G/H
- 032405** EPS: Principles of ELT at Elementary Level  
PS2 Mo 18:00-20:00 H 4 242 Roos  
Abk.: G/H/WP/Lp/C 1-4
- 032070** Issues in Applied Linguistics  
PS2 Mi 11:00-13:00 N 4 206 Pienemann  
18.10.2006-  
Abk.: G/H/ A 1-4/ C 1-4
- 032130** Englischerwerb in der Grundschule und darüber hinaus  
(Blockveranstaltung)  
Keßler  
Abk.: G/WP/A 1-4/C 1-4

Hinweis: Zusätzliche Informationen, Erläuterungen und Kommentare zu den Lehrveranstaltungen finden Sie im Internet unter [www.lsf.upb.de](http://www.lsf.upb.de)

**032140** Online-Seminar: Neue Medien im Fremdsprachenunterricht  
(virtuelles Seminar mit einer Präsenzveranstaltung an einem Samstag)

Keßler

Abk.: G/WP/C 2-4 Zusatzqualifikation und Profil: B1-3; Portfolio: P1-4

**032350** Classroom Discourse

AS2 Di 11:00-13:00 H 3 203 Nehm  
17.10.2006-

Abk.: G/H/WP/C 3

**032400** Lexicology and Vocabulary Teaching

PS2 Do 09:00-11:00 H 4 113 Roos  
19.10.2006-

Abk.: G/H

**032405** EPS: Principles of ELT at Elementary Level

PS2 Mo 18:00-20:00 H 4 242 Roos

Abk.: G/H/WP/Lp/C 1-4

### 3. Hauptseminare

**032095** Theorie und Praxis des Englischunterrichts in der Grundschule

HS2 Di 16:00-18:00 H 4 242 Windmüller

Abk.: H/Lp/C 1-4

**032360** Psychological Factors in Language Learning & Teaching

HS2 Mo 11:00-13:00 P1 4 18 Nehm  
16.10.2006-

Abk.: G/H/WP

**032380** Register and ESP

HS2 Do 11:00-13:00 H 4 113 Roos  
19.10.2006-

Abk.: H/ A 3,5 / C 1,3

### 4. Übungen

**032370** Foreign Language Teaching Experience (in co-operation with The Queen's University of Belfast)

(Termin nach Vereinbarung)

Ü4 Nehm

Abk.: H/F/C 1-4

**032420** Fachpraktikum Englisch  
Ü4  
Abk.: WP

## 5. Kolloquium

**032100** Kolloquium für Examenskandidaten und Doktoranden  
nach Vereinbarung  
Mo Pienemann

**032410** Kolloquium für Examenskandidaten  
nach Vereinbarung  
Roos  
Abk.: H/W

## IV. Sprachpraktische Übungen

**032260** CLC Advanced (1): Language Consolidation: Essay (P)  
Ü4 Mo 16:00-18:00 C 3 212 McKay  
16.10.2006-  
Do 16:00-18:00 C 3 212  
19.10.2006-  
Abk.: H/W/D

**032270** CLC Advanced (2) Translation (P)  
Ü2 Do 14:00-16:00 C 4 224 McKay  
19.10.2006-  
Abk.: H/F/D

**032280** CLC Advanced (2) Translation (P)  
Ü2 Di 16:00-18:00 C 3 212 McKay  
17.10.2006-

**032290** CLC Advanced (3)  
Ü2 Mo 14:15-15:45 C 3 222 McKay  
16.10.2006-  
Abk.: H/F/D

**032300** Introduction to English Phonetics and Phonology  
Ü2 Di 14:00-16:00 H 3 McKay  
17.10.2006-  
Abk.: G/F/D

Hinweis: Zusätzliche Informationen, Erläuterungen und Kommentare zu den Lehrveranstaltungen finden Sie im Internet unter [www.isf.upb.de](http://www.isf.upb.de)



<b>032335</b>	German-English Translation (Veranstaltungstermin nach Ankündigung)			
Ü2				N.N.
Abk.: G/D				
<b>032445</b>	Advanced Translation			
Ü2				
<b>032480</b>	CLC-Advanced I: Essay			
Ü4	Mo 09:00-11:00	C 5 206		Watkins
	16.10.2006-			
	Mi 09:00-11:00	N 4 325		
	18.10.2006-			
Abk.: H/D				
<b>032510</b>	German-English Translation			
Ü2	Do 09:00-11:00	C 4 224		Watkins
	19.10.2006-			
Abk.: G/F/D				
<b>032520</b>	German-English-Translation			
Ü2	Di 09:00-11:00	C 5 206		Watkins
	17.10.2006-			
Abk.: G/F/D				
<b>032530</b>	CLC-Advanced I: Essay			
Ü4	Mo 11:00-12:30	C 5 206		Watkins
	16.10.2006-			
	Mi 11:00-12:30	J 2 130		
	18.10.2006-			
Abk.: H/P				
<b>032550</b>	CLC - Elementary English (parallel group A)			
Ü2	Mo 09:00-11:00	H 4 203		Kohli
Abk.: G/D/Lp				
<b>032560</b>	CLC-Elementary English (parallel group B)			
Ü2	Di 07:30-09:00	H 4 203		Kohli
Abk.: G/D Lp				
<b>032570</b>	CLC-Elementary English (parallell group C)			
Ü2	Mi 09:00-11:00	H 6		Kohli
Abk.: G/D/Lp				
<b>032580</b>	CLC-Elementary English (parallel group D)			
Ü2	Do 09:00-11:00	H 3 203		Kohli
Abk.: G/D/LP				

<b>032590</b>	CLC-Intermediate (parallel group A)			
Ü2	Mo	14:15-15:45	C 3 232	Kohli
Abk.: G/D/LP				
<b>032600</b>	CLC-Intermediate (parallel group B)			
Ü2	Di	09:00-11:00	C 4 234	Kohli
Abk.: G/D/LP				
<b>032610</b>	CLC-Intermediate (parallel group C)			
Ü2	Mi	07:30-09:00	H 4 203	Kohli
Abk.: G/D/LP				
<b>032620</b>	CLC-Intermediate (parallel group D)			
Ü2	Do	07:30-09:00	H 4 203	Kohli
Abk.: G/D/LP				

## V. Landeskunde

### 1. Vorlesungen

**032295** Introduction to Cultural Studies  
V4  
Abk.: G/H/W/B 2, 3/E/IBS

### 2. Einführungen

**032200** Introduction to Cultural Studies  
ES2 Mo 09:00-11:00 H 6 Buschmann  
16.10.2006-  
Abk.: G/F/B 1-5

**032430** Introduction to Cultural Studies  
ES2 Di 16:00-18:00 H 6 Tönnies  
Abk.: G/F/IBS

Hinweis: Zusätzliche Informationen, Erläuterungen und Kommentare zu den Lehrveranstaltungen finden Sie im Internet unter [www.lsf.upb.de](http://www.lsf.upb.de)

### 3. Proseminare

- 032320** The Cultural Heritage: British Art, Architecture and Music from the Late Twentieth Century  
PS2 Mi 16:00-18:00 H 2 240 McKay  
18.10.2006-  
Abk.: G/H/WP/IBS/E
- 032490** The U.S. and the U.N.  
PS2 Do 11:00-12:30 H 6 203 Watkins  
19.10.2006-  
Abk.: G
- 032500** Survey USA: Understanding America  
PS2 Di 11:00-12:30 H 4 242 Watkins  
17.10.2006-  
Abk.: G
- 032515** Commonwealth of Nations  
PS2 Fr 14:00-16:00 C 3 222 McIntosh-Schneider  
Abk.: G/E/IBS

### 4. Hauptseminare

- 032460** Narratives of London  
HS2 Di 11:00-13:00 H 6 203 Tönnies  
17.10.2006-  
Abk.: H/WP/IBS

### 5. Übungen

- 032440** Begleitübung zu "Introduction to Cultural Studies"  
Ü1 Di 18:00-19:00 H 6 Tönnies  
17.10.2006-  
Abk.: G/F/IBS

## VI. Geöffnete Veranstaltungen für IBS-Studierende



# Bachelorstudiengang Geschichte

## Optionalbereich

### Master History

**014460** Gallia Narbonnensis: Die römische Provence [Link](#)  
30.09.2006-07.10.2006

### Basismodul 6

**014330** Das Große Gesetz von Gortyn  
H2 Fr 11:00-13:00 E 2 321 [Link](#)  
20.10.2006-

**014340** Zwischen Schöpfung und Apokalypse - Kalender und Komputistik im Mittelalter  
HS2 Mo 14:00-16:00 E 2 321 Englisch  
16.10.2006-

Abk.: Die verbindliche Anmeldung und Themenvergabe findet am Mittwoch, den 12.7.2006, 16.00 s.t., in E 1.143 statt.

**014350** Das Mittelalter in Bildern. Geschichte im Spiegel der Sach- und Bildüberlieferung  
HS2 Mi 14:00-16:00 C 3 203 von Padberg

**014380** Mediengeschichte Deutschlands von der NS-Zeit bis in die bundesdeutsche Gegenwart  
HS2 Di 11:00-13:00 P6 2 01 Klenke  
17.10.2006-

Abk.: Zusatzqualifikation und Profil: A1, B1; Portfolio: P2

**014390** Kriegskindheit zwischen Hitlerjugend und Nachkriegsalltag  
H2 09:00-17:00 E 5 333 Stambolis  
13.10.2006-14.10.2006  
09:00-17:00 C 3.212  
24.11.2006-25.11.2006

Abk.: Anmeldung erforderlich (Teilnahmebegrenzung). Anmeldung unter BarbaraStambolis@aol.com  
LHRG Modul A1-II/III / 2-II/III / 3-II/III GymGes Modul A1-II/III / 2-IV / 3-I/II/III/IV / 4-I/II/III/IV 2-Fach-BA Modul A1-II/III / 2-I/II/III / 3-I/II/III BA-Hist. Modul A1-I/II/III / 2-I/II/III / 3-I/II / 5-I/II MA-Hist. Modul B6-I/II/III / 7-I/III / 8-I/II/III / A6-III / 7-I/II / 9-I/II LSI/II;M H A4 / B1/2

Hinweis: Zusätzliche Informationen, Erläuterungen und Kommentare zu den Lehrveranstaltungen finden Sie im Internet unter [www.lsf.upb.de](http://www.lsf.upb.de)

**040065** Vom Haussmann bis Mitterand und den Banlieus.  
(Anmeldung erforderlich; Listen hängen am Raum W 1.211)

HS2 Di 16:00-18:00 P1102 Seng

Abk.: m. 5-tägiger Exkursion nach Paris (persönliche Anmeldung und eine Anzahlung von 100 Euro erforderlich; Mo 10-12 Uhr/Mi 9-13 Uhr in W 1.211) Kunst: BK/GymGe: AM II, BMII 2; VM II 1,2; Ku/Ge: BMII 2, AMII 2; HRG: BMII 2 Med.-Wiss: Diplom: I. (Medientheorie/-geschichte), II. (Mediensoziologie) NF Magister/NF Informatik: II. (Mediengeschichte) BA-Fach: Modul Medientheorie/-geschichte BA-Popmusik: Seminar Medien KWA

## Basismodul 7

**014010** Geschichte der Karolingerzeit II

V2 Di 11:00-13:00 H 6 Jarnut

Abk.: LHRG Modul B1-III / A2-I/III / 3-I/III GymGes Modul B2-III / 5-IV/V / A2-II / 3-I/II/III/IV / 4-I/II/III/IV LGrund Modul Basismodul B Zwei-Fach-BA Modul Optionalbereich: Modul C; Studium generale BA-Hist. Modul B2-II / 4-III/IV / A3-III/IV MA-Hist. Modul B7-II / A7-IV / 8-I/II LSI/II;M G/H A2 / B1/2/6 LpGes A3 / B4

**014020** Staat und Gesellschaft im Europa des 18. Jahrhunderts

V2 Do 09:00-11:00 C 1 Göttmann

Abk.: LHRG Modul B2-III / A2-II/III / 3-II/III GymGes Modul B3-III / 5-IV/V / A2-III / 3-I/II/III/IV / 4-I/II/III/IV LGrund Modul Basismodul B 2-Fach-BA Modul Optionalbereich: Modul C; Studium Generale BA-Hist. Modul B2-III / 4-III/IV / A3-III/IV MA-Hist. Modul B7-II / A7-IV / 8-I/II LSI/II;M G/H A3/5 / B1/2/3/4 LpGes C1/2

**014030** Politik und Massenmedien im Deutschland des 19. und frühen 20. Jahrhunderts (Teil II.)

V2 Mo 14:00-16:00 P5 2 01 Klenke  
16.10.2006-

Abk.: LHRG Modul B2-IV / A2-II/III / 3-II/III GymGes Modul B3-III / 5-IV/V / A2-IV / 3-I/II/III/IV / 4-I/II/III/IV LGrund Modul Basismodul B 2-Fach-BA Modul Optionalbereich: Modul C; Studium generale BA-Hist. Modul B2-III / 4-III/IV / A3-III/IV MA-Hist. Modul B7-II / A7-IV / 8-I/II LSI/II;M G/H A4/5 / B1/2/3 LpGes G/H A2 / B1/4

**014330** Das Große Gesetz von Gortyn

H2 Fr 11:00-13:00 E 2 321 Link  
20.10.2006-

**014340** Zwischen Schöpfung und Apokalypse - Kalender und Komputistik im Mittelalter

HS2 Mo 14:00-16:00 E 2 321 Englisch  
16.10.2006-

Abk.: Die verbindliche Anmeldung und Themenvergabe findet am Mittwoch, den 12.7.2006, 16.00 s.t., in E 1.143 statt.

- 014350** Das Mittelalter in Bildern. Geschichte im Spiegel der Sach- und Bildüberlieferung  
HS2 Mi 14:00-16:00 C 3 203 von Padberg
- 014380** Mediengeschichte Deutschlands von der NS-Zeit bis in die bundesdeutsche Gegenwart  
HS2 Di 11:00-13:00 P6 2 01 Klenke  
17.10.2006-  
Abk.: Zusatzqualifikation und Profil: A1, B1; Portfolio: P2
- 014390** Kriegskindheit zwischen Hitlerjugend und Nachkriegsalltag  
H2 09:00-17:00 E 5 333 Stambolis  
13.10.2006-14.10.2006  
09:00-17:00 C 3,212  
24.11.2006-25.11.2006  
Abk.: Anmeldung erforderlich (Teilnahmebegrenzung). Anmeldung unter BarbaraStambolis@aol.com LHRG Modul A1-II/III / 2-II/III / 3-II/III GymGes Modul A1-II/III / 2-IV / 3-I/II/III/IV / 4-I/II/III/IV 2-Fach-BA Modul A1-II/III / 2-I/II/III / 3-I/II/III BA-Hist. Modul A1-I/II/III / 2-I/II/III / 3-I/II / 5-I/II MA-Hist. Modul B6-I/II/III / 7-I/III / 8-I/II/III / A6-III / 7-I/II / 9-I/II LSI/II;M H A4 / B1/2

## Aufbaumodul 6

- 014330** Das Große Gesetz von Gortyn  
H2 Fr 11:00-13:00 E 2 321 Link  
20.10.2006-
- 014340** Zwischen Schöpfung und Apokalypse - Kalender und Komputistik im Mittelalter  
HS2 Mo 14:00-16:00 E 2 321 Englisch  
16.10.2006-  
Abk.: Die verbindliche Anmeldung und Themenvergabe findet am Mittwoch, den 12.7.2006, 16.00 s.t., in E 1.143 statt.
- 014350** Das Mittelalter in Bildern. Geschichte im Spiegel der Sach- und Bildüberlieferung  
HS2 Mi 14:00-16:00 C 3 203 von Padberg
- 014380** Mediengeschichte Deutschlands von der NS-Zeit bis in die bundesdeutsche Gegenwart  
HS2 Di 11:00-13:00 P6 2 01 Klenke  
17.10.2006-  
Abk.: Zusatzqualifikation und Profil: A1, B1; Portfolio: P2

Hinweis: Zusätzliche Informationen, Erläuterungen und Kommentare zu den Lehrveranstaltungen finden Sie im Internet unter [www.lsf.upb.de](http://www.lsf.upb.de)



**014390** Kriegskindheit zwischen Hitlerjugend und Nachkriegsalltag  
H2 09:00-17:00 E 5 333 Stambolis  
13.10.2006-14.10.2006  
09:00-17:00 C 3.212  
24.11.2006-25.11.2006  
Abk.: Anmeldung erforderlich (Teilnahmebegrenzung). Anmeldung unter BarbaraStambolis@aol.com LHRG Modul A1-II/III / 2-II/III / 3-II/III GymGes Modul A1-II/III / 2-IV / 3-I/II/III/IV / 4-I/II/III/IV 2-Fach-BA Modul A1-II/III / 2-I/II/III / 3-I/II/III BA-Hist. Modul A1-I/II/III / 2-I/II/III / 3-I/II / 5-I/II MA-Hist. Modul B6-I/II/III / 7-I/III / 8-I/II/III / A6-III / 7-I/II / 9-I/II LSI/II;M H A4 / B1/2

**014400** Kolloquium für Doktoranden und Staatsexamenskandidaten  
(findet im Dienstzimmer von Frau Prof. Englisch statt: N 2.335)  
K1 Fr 16:00-18:00 Englisch  
20.10.2006-  
Abk.: (Teilnehmerbegrenzung - Anmeldung am "Schwarzen Brett")

**014410** Kolloquium für Doktoranden und Staatsexamenskandidaten  
K2 Mi 18:00-20:00 E 2 304 Göttmann  
18.10.2006-

**014420** Kolloquium für Doktoranden und Staatsexamenskandidaten  
N2.326 (Dienstzimmer von Prof. Klenke)  
K2 Mo 09:00-11:00 N 2 228 Klenke  
23.10.2006-

Abk.: Das Kolloquium bietet Examenskandidaten und Doktoranden die Möglichkeit, die Themen ihrer Forschungsprojekte und Examensarbeiten in einem größeren Kreis zur Diskussion zu stellen.

**040065** Vom Haussmann bis Mitterand und den Banlieus.  
(Anmeldung erforderlich; Listen hängen am Raum W 1.211)  
HS2 Di 16:00-18:00 P11 02 Seng  
Abk.: m. 5tägiger Exkursion nach Paris (persönliche Anmeldung und eine Anzahlung von 100 Euro erforderlich: Mo 10-12 Uhr/Mi 9-13 Uhr in W 1.211) Kunst: BK/GymGe: AM II, BMII 2; VM II 1,2; Ku/Ge: BMII 2, AMII 2; HRG: BMII 2 Med.-Wiss: Diplom: I. (Medientheorie/-geschichte), II. (Mediensoziologie) NF Magister/NF Informatik: II. (Mediengeschichte) BA-Fach: Modul Medientheorie/-geschichte BA-Popmusik: Seminar Medien KWA

## Aufbaumodul 7

**014010** Geschichte der Karolingerzeit II  
V2 Di 11:00-13:00 H 6 Jarnut  
Abk.: LHRG Modul B1-III / A2-I/III / 3-I/III GymGes Modul B2-III / 5-IV/V / A2-II / 3-I/II/III/IV / 4-I/II/III/IV Lgrund Modul Basismodul B Zwei-Fach-BA Modul Optionalbereich: Modul C; Studium generale BA-Hist. Modul B2-II / 4-III/IV / A3-III/IV MA-Hist. Modul B7-II / A7-IV / 8-I/II LSI/II;M G/H A2 / B1/2/6 LpGes A3 / B4

**014020** Staat und Gesellschaft im Europa des 18. Jahrhunderts

V2 Do 09:00-11:00 C1 Göttmann

Abk.: LHRG Modul B2-III / A2-II/III / 3-II/III GymGes Modul B3-III / 5-IV/V / A2-III / 3-I/II/III/IV / 4-I/II/III/IV Lgrund Modul Basismodul B 2-Fach-BA Modul Optionalbereich: Modul C; Studium Generale BA-Hist. Modul B2-III / 4-III/IV / A3-III/IV MA-Hist. Modul B7-II / A7-IV / 8-I/II LSI/II;M G/H A3/5 / B1/2/3/4 LpGes C1/2

**014030** Politik und Massenmedien im Deutschland des 19. und frühen 20. Jahrhunderts (Teil II.)V2 Mo 14:00-16:00 P5 2 01 Klenke  
16.10.2006-

Abk.: LHRG Modul B2-IV / A2-II/III / 3-II/III GymGes Modul B3-III / 5-IV/V / A2-IV / 3-I/II/III/IV / 4-I/II/III/IV Lgrund Modul Basismodul B 2-Fach-BA Modul Optionalbereich: Modul C; Studium generale BA-Hist. Modul B2-III / 4-III/IV / A3-III/IV MA-Hist. Modul B7-II / A7-IV / 8-I/II LSI/II;M G/H A4/5 / B1/2/3 LpGes G/H A2 / B1/4

**014330** Das Große Gesetz von GortynH2 Fr 11:00-13:00 E 2 321 Link  
20.10.2006-**014340** Zwischen Schöpfung und Apokalypse - Kalender und Komputistik im MittelalterHS2 Mo 14:00-16:00 E 2 321 Englisch  
16.10.2006-

Abk.: Die verbindliche Anmeldung und Themenvergabe findet am Mittwoch, den 12.7.2006, 16.00 s.t., in E 1.143 statt.

**014350** Das Mittelalter in Bildern. Geschichte im Spiegel der Sach- und Bildüberlieferung

HS2 Mi 14:00-16:00 C 3 203 von Padberg

**014380** Mediengeschichte Deutschlands von der NS-Zeit bis in die bundesdeutsche GegenwartHS2 Di 11:00-13:00 P6 2 01 Klenke  
17.10.2006-

Abk.: Zusatzqualifikation und Profil: A1, B1; Portfolio: P2

**014390** Kriegskindheit zwischen Hitlerjugend und NachkriegsalltagH2 09:00-17:00 E 5 333 Stambolis  
13.10.2006-14.10.2006  
09:00-17:00 C 3.212  
24.11.2006-25.11.2006

Abk.: Anmeldung erforderlich (Teilnahmebegrenzung). Anmeldung unter BarbaraStambolis@aol.com LHRG Modul A1-II/III / 2-II/III / 3-II/III GymGes Modul A1-II/III / 2-IV / 3-I/II/III/IV / 4-I/II/III/IV 2-Fach-BA Modul A1-II/III / 2-I/II/III / 3-I/II/III BA-Hist. Modul A1-I/II/III / 2-I/II/III / 3-I/II / 5-I/II MA-Hist. Modul B6-I/II/III / 7-I/III / 8-I/II/III / A6-III / 7-I/II / 9-I/II LSI/II;M H A4 / B1/2

Hinweis: Zusätzliche Informationen, Erläuterungen und Kommentare zu den Lehrveranstaltungen finden Sie im Internet unter [www.lsf.upb.de](http://www.lsf.upb.de)



**014400** Kolloquium für Doktoranden und Staatsexamenskandidaten  
findet im Dienstzimmer von Frau Prof. Englisch statt: N 2.335

K1 Fr 16:00-18:00 Englisch  
20.10.2006-

Abk.: (Teilnehmerbegrenzung - Anmeldung am "Schwarzen Brett")

**014410** Kolloquium für Doktoranden und Staatsexamenskandidaten

K2 Mi 18:00-20:00 E 2 304 Göttmann  
18.10.2006-

**014420** Kolloquium für Doktoranden und Staatsexamenskandidaten  
N2.326 (Dienstzimmer von Prof. Klenke)

K2 Mo 09:00-11:00 N 2 228 Klenke  
23.10.2006-

Abk.: Das Kolloquium bietet Examenskandidaten und Doktoranden die Möglichkeit, die Themen ihrer Forschungsprojekte und Examensarbeiten in einem größeren Kreis zur Diskussion zu stellen.

**040065** Vom Haussmann bis Mitterand und den Banlieus.

(Anmeldung erforderlich; Listen hängen am Raum W 1.211)

HS2 Di 16:00-18:00 P11 02 Seng

Abk.: m. 5tägiger Exkursion nach Paris (persönliche Anmeldung und eine Anzahlung von 100 Euro erforderlich: Mo 10-12 Uhr/Mi 9-13 Uhr in W 1.211) Kunst: BK/GymGe: AM II, BMII 2; VM II 1,2; Ku/Ge: BMII 2, AMII 2; HRG: BMII 2 Med.-Wiss: Diplom: I. (Medientheorie/-geschichte), II. (Mediensoziologie) NF Magister/NF Informatik: II. (Mediengeschichte) BA-Fach: Modul Medientheorie/-geschichte BA-Popmusik: Seminar Medien KWA

**040145** Kunst, Architektur und Städtebau ds 19. Jahrhunderts

V2 Mi 11:00-13:00 H 5 Seng

Abk.: G/H, B Kunst: HRG: BMII 2; AMII 1,2; Gym/Ge: AMII 2, BMII 2, K/G: AMII 1,2, BMII 2 Med.-Wiss: Diplom: I. (Medientheorie/-geschichte), III.2 (Visuelle Medien) NF Magister/NF Informatik: II. (Mediengeschichte) BA-Fach: Modul Medientheorie/-geschichte, Modul Medienanalyse (Visuelle Medien) BA-Popmusik: Seminar Medien KWA

## Aufbaumodul 8

**014010** Geschichte der Karolingerzeit II

V2 Di 11:00-13:00 H 6 Jarnut

Abk.: LHRG Modul B1-III / A2-I/III / 3-I/III GymGes Modul B2-III / 5-IV/IV / A2-II / 3-I/II/III/IV / 4-I/II/III/IV Lgrund Modul Basismodul B Zwei-Fach-BA Modul Optionalbereich: Modul C; Studium generale BA-Hist. Modul B2-II / 4-III/IV / A3-III/IV MA-Hist. Modul B7-II / A7-IV / 8-I/II LSI/II;M G/H A2 / B1/2/6 LpGes A3 / B4



**014020** Staat und Gesellschaft im Europa des 18. Jahrhunderts

V2 Do 09:00-11:00 C1 Göttmann  
 Abk.: LHRG Modul B2-III / A2-II/III / 3-II/III GymGes Modul B3-III / 5-IV/IV / A2-III / 3-I/II/III/IV / 4-I/II/III/IV Lgrund Modul Basismodul B 2-Fach-BA Modul Optio-  
 nalbereich: Modul C; Studium Generale BA-Hist. Modul B2-III / 4-III/IV / A3-III/IV MA-  
 Hist. Modul B7-II / A7-IV / 8-I/II LSI/II;M G/H A3/5 / B1/2/3/4 LpGes  
 C1/2

**014030** Politik und Massenmedien im Deutschland des 19. und frühen 20. Jahrhunderts (Teil II.)

V2 Mo 14:00-16:00 P5 2 01 Klenke  
 16.10.2006-  
 Abk.: LHRG Modul B2-IV / A2-II/III / 3-II/III GymGes Modul B3-III / 5-IV/IV / A2-IV / 3-I/II/III/IV / 4-I/II/III/IV Lgrund Modul Basismodul B 2-Fach-BA Modul Optio-  
 nalbereich: Modul C; Studium generale BA-Hist. Modul B2-III / 4-III/IV / A3-III/IV MA-  
 Hist. Modul B7-II / A7-IV / 8-I/II LSI/II;M G/H A4/5 / B1/2/3 LpGes G/H  
 A2 / B1/4

**014400** Kolloquium für Doktoranden und Staatsexamenskandidaten findet im Dienstzimmer von Frau Prof. Englisch statt: N 2.335

K1 Fr 16:00-18:00 Englisch  
 20.10.2006-

Abk.: (Teilnehmerbegrenzung - Anmeldung am "Schwarzen Brett")

**014410** Kolloquium für Doktoranden und Staatsexamenskandidaten

K2 Mi 18:00-20:00 E 2 304 Göttmann  
 18.10.2006-

**014420** Kolloquium für Doktoranden und Staatsexamenskandidaten N2.326 (Dienstzimmer von Prof. Klenke)

K2 Mo 09:00-11:00 N 2 228 Klenke  
 23.10.2006-

Abk.: Das Kolloquium bietet Examenskandidaten und Doktoranden die Möglichkeit, die Themen ihrer Forschungsprojekte und Examensarbeiten in einem größeren Kreis zur Diskussion zu stellen.

**040145** Kunst, Architektur und Städtebau des 19. Jahrhunderts

V2 Mi 11:00-13:00 H 5 Seng  
 Abk.: G/H, B Kunst: HRG: BMII 2; AMII 1,2; Gym/Ge: AMII 2, BMII 2, K/G: AMII 1,2, BMII 2 Med.-Wiss: Diplom: I. (Medientheorie/-geschichte), III.2 (Visuelle Medien) NF Magister/NF Informatik: II. (Mediengeschichte) BA-Fach: Modul Medientheorie/-geschichte, Modul Medienanalyse (Visuelle Medien) BA-Popmusik: Seminar Medien KWA

## Aufbaumodul 9

**014330** Das Große Gesetz von Gortyn  
H2 Fr 11:00-13:00 E 2 321 Link  
20.10.2006-

**014340** Zwischen Schöpfung und Apokalypse - Kalender und Komputistik im Mittelalter  
HS2 Mo 14:00-16:00 E 2 321 Englisch  
16.10.2006-

Abk.: Die verbindliche Anmeldung und Themenvergabe findet am Mittwoch, den 12.7.2006, 16.00 s.t., in E 1.143 statt.

**014350** Das Mittelalter in Bildern. Geschichte im Spiegel der Sach- und Bildüberlieferung  
HS2 Mi 14:00-16:00 C 3 203 von Padberg

**014370** Die Frühe Neuzeit im Geschichtsunterricht  
HS2 Mi 16:00-18:00 E 0 143 Göttmann  
Abk.: Teilnehmerzahl begrenzt - Anmeldung erforderlich Anmeldung am "Schwarzen Brett"

**014380** Mediengeschichte Deutschlands von der NS-Zeit bis in die bundesdeutsche Gegenwart  
HS2 Di 11:00-13:00 P6 2 01 Klenke  
17.10.2006-

Abk.: Zusatzqualifikation und Profil: A1, B1; Portfolio: P2

**014390** Kriegskindheit zwischen Hitlerjugend und Nachkriegsalltag  
H2 09:00-17:00 E 5 333 Stambolis  
13.10.2006-14.10.2006  
09:00-17:00 C 3.212  
24.11.2006-25.11.2006

Abk.: Anmeldung erforderlich (Teilnahmebegrenzung). Anmeldung unter BarbaraStambolis@aol.com LHRG Modul A1-II/III / 2-II/III / 3-II/III GymGes Modul A1-II/III / 2-IV / 3-I/II/III/IV / 4-I/II/III/IV 2-Fach-BA Modul A1-II/III / 2-I/II/III / 3-I/II/III BA-Hist. Modul A1-I/II/III / 2-I/II/III / 3-I/II / 5-I/II MA-Hist. Modul B6-I/II/III / 7-I/III / 8-I/II/III / A6-III / 7-I/II / 9-I/II LSI/II;M H A4 / B1/2

**040065** Vom Haussmann bis Mitterrand und den Banlieus.  
(Anmeldung erforderlich; Listen hängen am Raum W 1.211)  
HS2 Di 16:00-18:00 P11 02 Seng

Abk.: m. 5-tägiger Exkursion nach Paris (persönliche Anmeldung und eine Anzahlung von 100 Euro erforderlich: Mo 10-12 Uhr/Mi 9-13 Uhr in W 1.211) Kunst: BK/GymGe: AM II, BMII 2; VM II 1,2; Ku/Ge: BMII 2, AMII 2; HRG: BMII 2 Med.-Wiss: Diplom: I. (Medientheorie/-geschichte), II. (Mediensoziologie) NF Magister/NF Informatik: II. (Mediengeschichte) BA-Fach: Modul Medientheorie/-geschichte BA-Popmusik: Seminar Medien KWA

## Bachelor History

**014310** Grundzüge der Geschichtsdidaktik  
GS2 Do 14:00-16:00 P5 2 01 Klenke  
19.10.2006-

**014460** Gallia Narbonnensis: Die römische Provence  
30.09.2006-07.10.2006 Link

## Basismodul 1

**014040** Einführung in das Studium der Alten Geschichte: Die Entstehung der griechischen Polis  
ES/P Mo 16:00-18:00 C 4 224 Huppert  
S2  
Abk.: LHRG Modul B1-I GymGes Modul B1-I 2-Fach-BA Modul B1-I BA-  
Hist. Modul B1-I LSI/II;M G/H A1 / B1/2

**014050** Einführung in das Studium der Alten Geschichte: Sklaverei und Formen personaler Abhängigkeit in der Antike  
ES/P Mi 09:00-11:00 C 5 206 König  
S2  
Abk.: LHRG Modul B1-I GymGes Modul B1-I 2-Fach-BA Modul B1-I BA-  
Hist. Modul B1-I LSI/II;M G/H A1 / B1/2

**014060** Einführung in das Studium der Alten Geschichte: Homer  
ES/P Mi 08:30-10:30 C 4 224 Link  
S2

**014070** Einführung in das Studium der Alten Geschichte: Athen und Sparta  
ES/P Mo 16:00-18:00 E 1 143 Lohsträter  
S2  
Abk.: LHRG Modul B1-I GymGes Modul B1-I 2-Fach-BA Modul B1-I BA-  
Hist. Modul B1-I LSI/II;M G/H A1 / B1/2/5

**014080** Einführung in das Studium der Mittelalterlichen Geschichte: Das "chint von Pülle? - Friedrich II. Und das Königreich Sizilien  
ES/P Mi 11:00-13:00 E 1 143 Dick  
S2

**014090** Einführung in das Studium der Mittelalterlichen Geschichte: Heilige und Heiligenverehrung im Mittelalter  
ES/P Mi 09:00-11:00 B 2 Englisch  
S2

Hinweis: Zusätzliche Informationen, Erläuterungen und Kommentare zu den Lehrveranstaltungen finden Sie im Internet unter [www.lsf.upb.de](http://www.lsf.upb.de)



- 014100** Einführung in das Studium der Frühen Neuzeit: Kaiser Karl V. - Weltenlenker zwischen den Zeiten  
ES/P Mi 11:00-13:00 C 5 206 Ströhmer  
S2
- 014110** Einführung in das Studium der Neuesten Geschichte: Der Erste Weltkrieg  
ES/P Mo 14:00-16:00 E 1143 Pöppinghege  
S2 16.10.2006-
- 014120** Einführung in die Neueste Geschichte: Die Todesstrafe in der europäischen und nordamerikanischen Geschichte vom 18. Jhd. bis zur Gegenwart  
ES/P Do 18:00-20:00 N 4 325 Respondek  
S2 19.10.2006-

## Basismodul 2

- 014010** Geschichte der Karolingerzeit II  
V2 Di 11:00-13:00 H 6 Jarnut  
Abk.: LHRG Modul B1-III / A2-I/III / 3-I/III GymGes Modul B2-III / 5-IV/V / A2-II / 3-I/II/III/IV / 4-I/II/III/IV Lgrund Modul Basismodul B Zwei-Fach-BA Modul Optionalbereich: Modul C; Studium generale BA-Hist. Modul B2-II / 4-III/IV / A3-III/IV MA-Hist. Modul B7-II / A7-IV / 8-I/II LSI/II;M G/H A2 / B1/2/6 LpGes A3 / B4
- 014020** Staat und Gesellschaft im Europa des 18. Jahrhunderts  
V2 Do 09:00-11:00 C 1 Göttmann  
Abk.: LHRG Modul B2-III / A2-II/III / 3-II/III GymGes Modul B3-III / 5-IV/V / A2-III / 3-I/II/III/IV / 4-I/II/III/IV Lgrund Modul Basismodul B 2-Fach-BA Modul Optionalbereich: Modul C; Studium Generale BA-Hist. Modul B2-III / 4-III/IV / A3-III/IV MA-Hist. Modul B7-II / A7-IV / 8-I/II LSI/II;M G/H A3/5 / B1/2/3/4 LpGes C1/2
- 014030** Politik und Massenmedien im Deutschland des 19. und frühen 20. Jahrhunderts (Teil II.)  
V2 Mo 14:00-16:00 P5 2 01 Klenke  
16.10.2006-  
Abk.: LHRG Modul B2-IV / A2-II/III / 3-II/III GymGes Modul B3-III / 5-IV/V / A2-IV / 3-I/II/III/IV / 4-I/II/III/IV Lgrund Modul Basismodul B 2-Fach-BA Modul Optionalbereich: Modul C; Studium generale BA-Hist. Modul B2-III / 4-III/IV / A3-III/IV MA-Hist. Modul B7-II / A7-IV / 8-I/II LSI/II;M G/H A4/5 / B1/2/3 LpGes G/H A2 / B1/4

**014220** Geschichte in den Medien

GS2 Di 16:00-18:00 E 0 143 König  
24.10.2006-

Abk.: Beginn: 24.10.2006 Die Teilnehmerzahl ist begrenzt; Anmeldung am Schwarzen Brett der Alten Geschichte. LHRG Modul B3-II/III GymGes Modul B1-III / 4-II/III / 5-I/IV/V 2-Fach-BA Modul B2-I / 3-I; Optionalbereich: Modul A / C BA-Hist. Modul B2-IV / 3-I / 4-I/II / 5-I/II/III LSI/II;M G/H A1 / C1/2 Zusatzqualifikation und Profil: B1, B2; Portfolio: P2, P3

**014225** Politische Institutionen in der griechischen Antike

GS2 Di 09:00-11:00 E 1 143 König

Abk.: Sollten Sie als Interessent/in für ein GS bisher noch nicht die Möglichkeit gehabt haben, sich in einer der regulären Listen einzutragen, sondern lediglich auf einer Warteliste (oder noch gar keiner Liste) stehen, so wählen Sie sich bitte aus dem zusätzlichen Angebot ein geeignetes Seminar aus und tragen sich in die neu ausgehängten Listen ein. Die Möglichkeit, zu versuchen, über die Warteliste auch in das ursprünglich gewählte Seminar zu gelangen, bleibt davon unberührt.

**014230** Griechische Geschichtsschreibung II

GS2 Fr 14:00-16:00 E 2 321 Link

Abk.: Die Teilnahme erfordert eine regelmäßige, allwöchentliche Vorbereitung. Teilnehmerzahl begrenzt. Anmeldung am "Schwarzen Brett" der Alten Geschichte;

**014235** Der Tod, die Trauer und das Grab im archaischen und klassischen Griechenland

GS2 Di 16:00-18:00 H 5 Nickel

Abk.: Sollten Sie als Interessent/in für ein GS bisher noch nicht die Möglichkeit gehabt haben, sich in einer der regulären Listen einzutragen, sondern lediglich auf einer Warteliste (oder noch gar keiner Liste) stehen, so wählen Sie sich bitte aus dem zusätzlichen Angebot ein geeignetes Seminar aus und tragen sich in die neu ausgehängten Listen ein. Die Möglichkeit, zu versuchen, über die Warteliste auch in das ursprünglich gewählte Seminar zu gelangen, bleibt davon unberührt.

**014236** Christliche Gemeinde, Kirche und Staat in den ersten Jahrhunderten n.Chr.

GS2 Fr 14:00-16:00 C 4 224 Nickel

Abk.: Sollten Sie als Interessent/in für ein GS bisher noch nicht die Möglichkeit gehabt haben, sich in einer der regulären Listen einzutragen, sondern lediglich auf einer Warteliste (oder noch gar keiner Liste) stehen, so wählen Sie sich bitte aus dem zusätzlichen Angebot ein geeignetes Seminar aus und tragen sich in die neu ausgehängten Listen ein. Die Möglichkeit, zu versuchen, über die Warteliste auch in das ursprünglich gewählte Seminar zu gelangen, bleibt davon unberührt.

**014240** Reliquientranslationen nach Sachsen - mit besonderer Berücksichtigung der "Translatio S. Modoaldi"

GS2 Mo 18:00-20:00 N 1 101 Balzer  
23.10.2006-

Abk.: Teilnehmerzahl begrenzt - Anmeldung erforderlich Anmeldung am "Schwarzen Brett"

Hinweis: Zusätzliche Informationen, Erläuterungen und Kommentare zu den Lehrveranstaltungen finden Sie im Internet unter [www.lsf.upb.de](http://www.lsf.upb.de)



- 014260** Vom Hausmeieramt zum Königtum. - Der Aufstieg der Karolinger  
GS2 Do 16:00-18:00 C 5 206 Karthaus
- 014270** Der Alpenraum zwischen Transformation und Kontinuität - Von der ausgehenden Antike bis ins spätere Mittelalter  
GS2 Di 16:00-18:00 N 4 335 Strothmann  
Abk.: Teilnehmerzahl begrenzt - Anmeldung erforderlich Anmeldung am "Schwarzen Brett"
- 014280** Karolingische und ottonische Königspfalzen - Zur Nutzung der Königspfalzen auf der Grundlage der archäologischen und historischen Quellen  
Das Seminar findet im Museum in der Kaiserpfalz statt  
GS2 Do 18:00-20:00 Wemhoff
- 014290** Historische Demographie und Bevölkerungsgeschichte der Neuzeit  
AS2 Di 18:00-20:00 E 1 143 Göttmann  
Abk.: Teilnehmerzahl begrenzt - Anmeldung erforderlich Anmeldung am "Schwarzen Brett"
- 014320** Geschichte im Computerspiel  
GS2 Mo 11:00-13:00 P11 02 Pöppinghege  
16.10.2006-  
Abk.: Zusatzqualifikation und Profil: A1, B1, B2; Portfolio: P2, P3
- 040055** 'A Clash of Civilization?' Europa, die arabische Welt und der Islam - Austausch, Transfer und Probleme  
(Anmeldung erforderlich; Listen hängen am Raum W 1.211)  
S2 Di 14:00-16:00 P11 02 Seng  
Abk.: Kunst: BK/GymGe: BM II 2; Ku/Ge BM II; HRG: BM II Med-Wiss: Diplom: II. 1 (Mediensoziologie) NF Magister/NF Informatik: III. (Medienanalyse) BA-Fach: Modul Mediensoziologie BA-Popmusik: Seminar Medien KWA
- 040145** Kunst, Architektur und Städtebau ds 19. Jahrhunderts  
V2 Mi 11:00-13:00 H 5 Seng  
Abk.: G/H, B Kunst: HRG: BMII 2; AMII 1,2; Gym/Ge: AMII 2, BMII 2, K/G: AMII 1,2, BMII 2 Med.-Wiss: Diplom: I. (Medientheorie/-geschichte), III.2 (Visuelle Medien) NF Magister/NF Informatik: II. (Mediengeschichte) BA-Fach: Modul Medientheorie/-geschichte, Modul Medienanalyse (Visuelle Medien) BA-Popmusik: Seminar Medien KWA
- 040235** Methoden der Kunstgeschichte, Ethnologie und der Sozialwissenschaften  
(Anmeldung erforderlich; Listen hängen am Raum W 1.211)  
PS2 Do 09:00-11:00 P11 01 Seng  
Abk.: Kunst: BK/Gym/Ge: BMII 1,2; HRG: BMII 1,2; K/G: BMII 1,2 Med.Wiss: Diplom: I. (Medientheorie/-geschichte), III.2 (Visuelle Medien) NF Magister/NF Informatik: II. (Mediengeschichte) BA-Fach: Modul Medientheorie/-geschichte BA-Popmusik: Seminar Medien KWA



## Basismodul 3

### 014220 Geschichte in den Medien

GS2 Di 16:00-18:00 E 0 143 König  
24.10.2006-

Abk.: Beginn: 24.10.2006 Die Teilnehmerzahl ist begrenzt; Anmeldung am Schwarzen Brett der Alten Geschichte. LHRG Modul B3-II/III GymGes Modul B1-III / 4-II/III / 5-I/IV/V 2-Fach-BA Modul B2-I / 3-I; Optionalbereich: Modul A / C BA-Hist. Modul B2-IV / 3-I / 4-I/II / 5-I/II/III LSI/II;M G/H A1 / C1/2 Zusatzqualifikation und Profil: B1, B2; Portfolio: P2, P3

### 014225 Politische Institutionen in der griechischen Antike

GS2 Di 09:00-11:00 E 1 143 König

Abk.: Sollten Sie als Interessent/in für ein GS bisher noch nicht die Möglichkeit gehabt haben, sich in einer der regulären Listen einzutragen, sondern lediglich auf einer Warteliste (oder noch gar keiner Liste) stehen, so wählen Sie sich bitte aus dem zusätzlichen Angebot ein geeignetes Seminar aus und tragen sich in die neu ausgehängten Listen ein. Die Möglichkeit, zu versuchen, über die Warteliste auch in das ursprünglich gewählte Seminar zu gelangen, bleibt davon unberührt.

### 014230 Griechische Geschichtsschreibung II

GS2 Fr 14:00-16:00 E 2 321 Link

Abk.: Die Teilnahme erfordert eine regelmäßige, allwöchentliche Vorbereitung. Teilnehmerzahl begrenzt. Anmeldung am "Schwarzen Brett" der Alten Geschichte;

### 014235 Der Tod, die Trauer und das Grab im archaischen und klassischen Griechenland

GS2 Di 16:00-18:00 H 5 Nickel

Abk.: Sollten Sie als Interessent/in für ein GS bisher noch nicht die Möglichkeit gehabt haben, sich in einer der regulären Listen einzutragen, sondern lediglich auf einer Warteliste (oder noch gar keiner Liste) stehen, so wählen Sie sich bitte aus dem zusätzlichen Angebot ein geeignetes Seminar aus und tragen sich in die neu ausgehängten Listen ein. Die Möglichkeit, zu versuchen, über die Warteliste auch in das ursprünglich gewählte Seminar zu gelangen, bleibt davon unberührt.

### 014236 Christliche Gemeinde, Kirche und Staat in den ersten Jahrhunderten n.Chr.

GS2 Fr 14:00-16:00 C 4 224 Nickel

Abk.: Sollten Sie als Interessent/in für ein GS bisher noch nicht die Möglichkeit gehabt haben, sich in einer der regulären Listen einzutragen, sondern lediglich auf einer Warteliste (oder noch gar keiner Liste) stehen, so wählen Sie sich bitte aus dem zusätzlichen Angebot ein geeignetes Seminar aus und tragen sich in die neu ausgehängten Listen ein. Die Möglichkeit, zu versuchen, über die Warteliste auch in das ursprünglich gewählte Seminar zu gelangen, bleibt davon unberührt.

### 014240 Reliquientranslationen nach Sachsen - mit besonderer Berücksichtigung der "Translatio S. Modoaldi"

GS2 Mo 18:00-20:00 N 1101 Balzer  
23.10.2006-

Abk.: Teilnehmerzahl begrenzt - Anmeldung erforderlich Anmeldung am "Schwarzen Brett"

Hinweis: Zusätzliche Informationen, Erläuterungen und Kommentare zu den Lehrveranstaltungen finden Sie im Internet unter [www.lsf.upb.de](http://www.lsf.upb.de)

- 014260** Vom Hausmeieramt zum Königtum. - Der Aufstieg der Karolinger  
GS2 Do 16:00-18:00 C 5 206 Karthaus
- 014270** Der Alpenraum zwischen Transformation und Kontinuität - Von der ausgehenden Antike bis ins spätere Mittelalter  
GS2 Di 16:00-18:00 N 4 335 Strothmann  
Abk.: Teilnehmerzahl begrenzt - Anmeldung erforderlich Anmeldung am "Schwarzen Brett"
- 014280** Karolingische und ottonische Königspfalzen - Zur Nutzung der Königspfalzen auf der Grundlage der archäologischen und historischen Quellen  
Das Seminar findet im Museum in der Kaiserpfalz statt  
GS2 Do 18:00-20:00 Wemhoff
- 014290** Historische Demographie und Bevölkerungsgeschichte der Neuzeit  
AS2 Di 18:00-20:00 E 1143 Göttmann  
Abk.: Teilnehmerzahl begrenzt - Anmeldung erforderlich Anmeldung am "Schwarzen Brett"
- 014300** Online-Recherche für Historiker  
(Veranstaltungsort: N 2.216)  
GS2 Do 16:00-18:00 Grüttner  
Abk.: LHRG Modul B2-V / B3-II/III GymGes Modul B3-III / 4-II/III / 5-III 2-Fach-BA  
Modul B2-III / 3-III BA-Hist. Modul B3-III / 4-I/II / 5-I/III LSI/II;M G/H  
A4 / C1/2 Zusatzqualifikation und Profil: B2; Portfolio: P1
- 014320** Geschichte im Computerspiel  
GS2 Mo 11:00-13:00 P11 02 Pöppinghege  
16.10.2006-  
Abk.: Zusatzqualifikation und Profil: A1, B1, B2; Portfolio: P2, P3
- 040055** 'A Clash of Civilization?' Europa, die arabische Welt und der Islam - Austausch, Transfer und Probleme  
(Anmeldung erforderlich; Listen hängen am Raum W 1.211)  
S2 Di 14:00-16:00 P11 02 Seng  
Abk.: Kunst: BK/GymGe: BM II 2; Ku/Ge BM II; HRG: BM II Med-Wiss: Diplom: II. 1 (Mediensoziologie)  
NF Magister/NF Informatik: III. (Medienanalyse) BA-Fach: Modul Mediensoziologie BA-Popmusik:  
Seminar Medien KWA
- 040235** Methoden der Kunstgeschichte, Ethnologie und der Sozialwissenschaften  
(Anmeldung erforderlich; Listen hängen am Raum W 1.211)  
PS2 Do 09:00-11:00 P11 01 Seng  
Abk.: Kunst: BK/Gym/Ge: BMII 1,2; HRG: BMII 1,2; K/G: BMII 1,2 Med.Wiss: Diplom: I. (Medientheorie/-geschichte), III.2 (Visuelle Medien) NF Magister/NF Informatik: II. (Mediengeschichte) BA-Fach:  
Modul Medientheorie/-geschichte BA-Popmusik: Seminar Medien KWA



## Basismodul 4

### 014010 Geschichte der Karolingerzeit II

V2 Di 11:00-13:00 H 6 Jarnut  
 Abk.: LHRG Modul B1-III / A2-I/III / 3-I/III GymGes Modul B2-III / 5-IV/V / A2-II / 3-I/II/III/IV / 4-I/II/III/IV Lgrund Modul Basismodul B Zwei-Fach-BA Modul Optionalbereich: Modul C; Studium generale BA-Hist. Modul B2-II / 4-III/IV / A3-III/IV MA-Hist. Modul B7-II / A7-IV / 8-I/II LSI/II;M G/H A2 / B1/2/6 LpGes A3 / B4

### 014020 Staat und Gesellschaft im Europa des 18. Jahrhunderts

V2 Do 09:00-11:00 C 1 Göttmann  
 Abk.: LHRG Modul B2-III / A2-II/III / 3-II/III GymGes Modul B3-III / 5-IV/V / A2-III / 3-I/II/III/IV / 4-I/II/III/IV Lgrund Modul Basismodul B 2-Fach-BA Modul Optionalbereich: Modul C; Studium Generale BA-Hist. Modul B2-III / 4-III/IV / A3-III/IV MA-Hist. Modul B7-II / A7-IV / 8-I/II LSI/II;M G/H A3/5 / B1/2/3/4 LpGes C1/2

### 014030 Politik und Massenmedien im Deutschland des 19. und frühen 20. Jahrhunderts (Teil II.)

V2 Mo 14:00-16:00 P5 2 01 Klenke  
 16.10.2006-  
 Abk.: LHRG Modul B2-IV / A2-II/III / 3-II/III GymGes Modul B3-III / 5-IV/V / A2-IV / 3-I/II/III/IV / 4-I/II/III/IV Lgrund Modul Basismodul B 2-Fach-BA Modul Optionalbereich: Modul C; Studium generale BA-Hist. Modul B2-III / 4-III/IV / A3-III/IV MA-Hist. Modul B7-II / A7-IV / 8-I/II LSI/II;M G/H A4/5 / B1/2/3 LpGes G/H A2 / B1/4

### 014220 Geschichte in den Medien

GS2 Di 16:00-18:00 E o 143 König  
 24.10.2006-  
 Abk.: Beginn: 24.10.2006 Die Teilnehmerzahl ist begrenzt; Anmeldung am Schwarzen Brett der Alten Geschichte. LHRG Modul B3-II/III GymGes Modul B1-III / 4-II/III / 5-I/IV/V 2-Fach-BA Modul B2-I / 3-I; Optionalbereich: Modul A / C BA-Hist. Modul B2-IV / 3-I / 4-I/II / 5-I/II/III LSI/II;M G/H A1 / C1/2 Zusatzqualifikation und Profil: B1, B2; Portfolio: P2, P3

### 014225 Politische Institutionen in der griechischen Antike

GS2 Di 09:00-11:00 E 1143 König  
 Abk.: Sollten Sie als Interessent/in für ein GS bisher noch nicht die Möglichkeit gehabt haben, sich in einer der regulären Listen einzutragen, sondern lediglich auf einer Warteliste (oder noch gar keiner Liste) stehen, so wählen Sie sich bitte aus dem zusätzlichen Angebot ein geeignetes Seminar aus und tragen sich in die neu ausgehängten Listen ein. Die Möglichkeit, zu versuchen, über die Warteliste auch in das ursprünglich gewählte Seminar zu gelangen, bleibt davon unberührt.

Hinweis: Zusätzliche Informationen, Erläuterungen und Kommentare zu den Lehrveranstaltungen finden Sie im Internet unter [www.lsf.upb.de](http://www.lsf.upb.de)



**014230** Griechische Geschichtsschreibung II

GS2 Fr 14:00-16:00 E 2 321 Link

Abk.: Die Teilnahme erfordert eine regelmäßige, allwöchentliche Vorbereitung. Teilnehmerzahl begrenzt. Anmeldung am "Schwarzen Brett" der Alten Geschichte;

**014235** Der Tod, die Trauer und das Grab im archaischen und klassischen Griechenland

GS2 Di 16:00-18:00 H 5 Nickel

Abk.: Sollten Sie als Interessent/in für ein GS bisher noch nicht die Möglichkeit gehabt haben, sich in einer der regulären Listen einzutragen, sondern lediglich auf einer Warteliste (oder noch gar keiner Liste) stehen, so wählen Sie sich bitte aus dem zusätzlichen Angebot ein geeignetes Seminar aus und tragen sich in die neu ausgehängten Listen ein. Die Möglichkeit, zu versuchen, über die Warteliste auch in das ursprünglich gewählte Seminar zu gelangen, bleibt davon unberührt.

**014236** Christliche Gemeinde, Kirche und Staat in den ersten Jahrhunderten n.Chr.

GS2 Fr 14:00-16:00 C 4 224 Nickel

Abk.: Sollten Sie als Interessent/in für ein GS bisher noch nicht die Möglichkeit gehabt haben, sich in einer der regulären Listen einzutragen, sondern lediglich auf einer Warteliste (oder noch gar keiner Liste) stehen, so wählen Sie sich bitte aus dem zusätzlichen Angebot ein geeignetes Seminar aus und tragen sich in die neu ausgehängten Listen ein. Die Möglichkeit, zu versuchen, über die Warteliste auch in das ursprünglich gewählte Seminar zu gelangen, bleibt davon unberührt.

**014240** Reliquientranslationen nach Sachsen - mit besonderer Berücksichtigung der "Translatio S. Madoaldi"

GS2 Mo 18:00-20:00 N 1101 Balzer  
23.10.2006-

Abk.: Teilnehmerzahl begrenzt - Anmeldung erforderlich Anmeldung am "Schwarzen Brett"

**014260** Vom Hausmeieramt zum Königtum. - Der Aufstieg der Karolinger

GS2 Do 16:00-18:00 C 5 206 Karthaus

**014270** Der Alpenraum zwischen Transformation und Kontinuität - Von der ausgehenden Antike bis ins spätere Mittelalter

GS2 Di 16:00-18:00 N 4 335 Strothmann

Abk.: Teilnehmerzahl begrenzt - Anmeldung erforderlich Anmeldung am "Schwarzen Brett"

**014280** Karolingische und ottonische Königspfalzen - Zur Nutzung der Königspfalzen auf der Grundlage der archäologischen und historischen Quellen  
Das Seminar findet im Museum in der Kaiserpfalz statt

GS2 Do 18:00-20:00 Wemhoff

**014290** Historische Demographie und Bevölkerungsgeschichte der Neuzeit

AS2 Di 18:00-20:00 E 1143 Göttmann

Abk.: Teilnehmerzahl begrenzt - Anmeldung erforderlich Anmeldung am "Schwarzen Brett"

- 014300** Online-Recherche für Historiker  
(Veranstaltungsort: N 2.216)  
GS2 Do 16:00-18:00 Grüttner  
Abk.: LHRG Modul B2-V / B3-II/III GymGes Modul B3-III / 4-II/III / 5-III 2-Fach-BA  
Modul B2-III / 3-III BA-Hist. Modul B3-III / 4-I/II / 5-I/III LSI/II;M G/H  
A4 / C1/2 Zusatzqualifikation und Profil: B2; Portfolio: P1
- 014320** Geschichte im Computerspiel  
GS2 Mo 11:00-13:00 P1102 Pöppinghege  
16.10.2006-  
Abk.: Zusatzqualifikation und Profil: A1, B1, B2; Portfolio: P2, P3
- 040055** 'A Clash of Civilization?' Europa, die arabische Welt und der Islam - Austausch, Transfer und Probleme  
(Anmeldung erforderlich; Listen hängen am Raum W 1.211)  
S2 Di 14:00-16:00 P1102 Seng  
Abk.: Kunst: BK/GymGe: BM II 2; Ku/Ge BM II; HRG: BM II Med-Wiss: Diplom: II. 1 (Mediensoziologie)  
NF Magister/NF Informatik: III. (Medienanalyse) BA-Fach: Modul Mediensoziologie BA-Popmusik:  
Seminar Medien KWA
- 040145** Kunst, Architektur und Städtebau ds 19. Jahrhunderts  
V2 Mi 11:00-13:00 H5 Seng  
Abk.: G/H, B Kunst: HRG: BMII 2; AMII 1,2; Gym/Ge: AMII 2, BMII 2, K/G: AMII 1,2, BMII 2 Med.-Wiss:  
Diplom: I. (Medientheorie/-geschichte), III.2 (Visuelle Medien) NF Magister/NF Informatik: II. (Me-  
diengeschichte) BA-Fach: Modul Medientheorie/-geschichte, Modul Medienanalyse (Visuelle  
Medien) BA-Popmusik: Seminar Medien KWA
- 040235** Methoden der Kunstgeschichte, Ethnologie und der Sozialwissenschaften  
(Anmeldung erforderlich; Listen hängen am Raum W 1.211)  
PS2 Do 09:00-11:00 P1101 Seng  
Abk.: Kunst: BK/Gym/Ge: BMII 1,2; HRG: BMII 1,2; K/G: BMII 1,2 Med.Wiss: Diplom: I. (Medienthe-  
orie/-geschichte), III.2 (Visuelle Medien) NF Magister/NF Informatik: II. (Mediengeschichte) BA-Fach:  
Modul Medientheorie/-geschichte BA-Popmusik: Seminar Medien KWA

## Basismodul 5

- 014220** Geschichte in den Medien  
GS2 Di 16:00-18:00 E0143 König  
24.10.2006-  
Abk.: Beginn: 24.10.2006 Die Teilnehmerzahl ist begrenzt; Anmeldung am Schwarzen Brett der  
Alten Geschichte. LHRG Modul B3-II/III GymGes Modul B1-III / 4-II/III / 5-  
I/IV/V 2-Fach-BA Modul B2-I / 3-I; Optionalbereich: Modul A / C BA-Hist. Modul  
B2-IV / 3-I / 4-I/II / 5-I/II/III LSI/II;M G/H A1 / C1/2 Zusatzqualifikation  
und Profil: B1, B2; Portfolio: P2, P3

Hinweis: Zusätzliche Informationen, Erläuterungen und Kommentare zu den Lehrveranstaltungen finden Sie im Internet unter [www.lsf.upb.de](http://www.lsf.upb.de)



**014225** Politische Institutionen in der griechischen Antike

GS2 Di 09:00-11:00 E 1143 König

Abk.: Sollten Sie als Interessent/in für ein GS bisher noch nicht die Möglichkeit gehabt haben, sich in einer der regulären Listen einzutragen, sondern lediglich auf einer Warteliste (oder noch gar keiner Liste) stehen, so wählen Sie sich bitte aus dem zusätzlichen Angebot ein geeignetes Seminar aus und tragen sich in die neu ausgehängten Listen ein. Die Möglichkeit, zu versuchen, über die Warteliste auch in das ursprünglich gewählte Seminar zu gelangen, bleibt davon unberührt.

**014230** Griechische Geschichtsschreibung II

GS2 Fr 14:00-16:00 E 2 321 Link

Abk.: Die Teilnahme erfordert eine regelmäßige, allwöchentliche Vorbereitung. Teilnehmerzahl begrenzt. Anmeldung am "Schwarzen Brett" der Alten Geschichte;

**014235** Der Tod, die Trauer und das Grab im archaischen und klassischen Griechenland

GS2 Di 16:00-18:00 H 5 Nickel

Abk.: Sollten Sie als Interessent/in für ein GS bisher noch nicht die Möglichkeit gehabt haben, sich in einer der regulären Listen einzutragen, sondern lediglich auf einer Warteliste (oder noch gar keiner Liste) stehen, so wählen Sie sich bitte aus dem zusätzlichen Angebot ein geeignetes Seminar aus und tragen sich in die neu ausgehängten Listen ein. Die Möglichkeit, zu versuchen, über die Warteliste auch in das ursprünglich gewählte Seminar zu gelangen, bleibt davon unberührt.

**014236** Christliche Gemeinde, Kirche und Staat in den ersten Jahrhunderten n.Chr.

GS2 Fr 14:00-16:00 C 4 224 Nickel

Abk.: Sollten Sie als Interessent/in für ein GS bisher noch nicht die Möglichkeit gehabt haben, sich in einer der regulären Listen einzutragen, sondern lediglich auf einer Warteliste (oder noch gar keiner Liste) stehen, so wählen Sie sich bitte aus dem zusätzlichen Angebot ein geeignetes Seminar aus und tragen sich in die neu ausgehängten Listen ein. Die Möglichkeit, zu versuchen, über die Warteliste auch in das ursprünglich gewählte Seminar zu gelangen, bleibt davon unberührt.

**014240** Reliquientranslationen nach Sachsen - mit besonderer Berücksichtigung der "Translatio S. Modoaldi"

GS2 Mo 18:00-20:00 N 1101 Balzer  
23.10.2006-

Abk.: Teilnehmerzahl begrenzt - Anmeldung erforderlich Anmeldung am "Schwarzen Brett"

**014260** Vom Hausmeieramt zum Königtum. - Der Aufstieg der Karolinger

GS2 Do 16:00-18:00 C 5 206 Karthaus

**014270** Der Alpenraum zwischen Transformation und Kontinuität - Von der ausgehenden Antike bis ins spätere Mittelalter

GS2 Di 16:00-18:00 N 4 335 Strothmann

Abk.: Teilnehmerzahl begrenzt - Anmeldung erforderlich Anmeldung am "Schwarzen Brett"

**014280** Karolingische und ottonische Königspfalzen - Zur Nutzung der Königspfalzen auf der Grundlage der archäologischen und historischen Quellen  
Das Seminar findet im Museum in der Kaiserpfalz statt

GS2 Do 18:00-20:00 Wemhoff



**014290** Historische Demographie und Bevölkerungsgeschichte der Neuzeit

AS2 Di 18:00-20:00 E 1143 Göttmann

Abk.: Teilnehmerzahl begrenzt - Anmeldung erforderlich Anmeldung am "Schwarzen Brett"

**014300** Online-Recherche für Historiker  
(Veranstaltungsort: N 2.216)

GS2 Do 16:00-18:00

Grüttner

Abk.: LHRG Modul B2-V / B3-II/III GymGes Modul B3-III / 4-II/III / 5-III 2-Fach-BA  
Modul B2-III / 3-III BA-Hist. Modul B3-III / 4-I/II / 5-I/III LSI/II;M G/H  
A4 / C1/2 Zusatzqualifikation und Profil: B2; Portfolio: P1**014320** Geschichte im ComputerspielGS2 Mo 11:00-13:00  
16.10.2006-

P11 02

Pöppinghege

Abk.: Zusatzqualifikation und Profil: A1, B1, B2; Portfolio: P2, P3

**040055** 'A Clash of Civilization?' Europa, die arabische Welt und der Islam - Austausch, Transfer und Probleme

(Anmeldung erforderlich; Listen hängen am Raum W 1.211)

S2 Di 14:00-16:00

P11 02

Seng

Abk.: Kunst: BK/GymGe: BM II 2; Ku/Ge BM II; HRG: BM II Med-Wiss: Diplom: II. 1 (Mediensoziologie)  
NF Magister/NF Informatik: III. (Medienanalyse) BA-Fach: Modul Mediensoziologie BA-Popmusik:  
Seminar Medien KWA**040235** Methoden der Kunstgeschichte, Ethnologie und der Sozialwissenschaften  
(Anmeldung erforderlich; Listen hängen am Raum W 1.211)

PS2 Do 09:00-11:00

P11 01

Seng

Abk.: Kunst: BK/Gym/Ge: BMII 1,2; HRG: BMII 1,2; K/G: BMII 1,2 Med.Wiss: Diplom: I. (Medientheorie/-geschichte), III.2 (Visuelle Medien) NF Magister/NF Informatik: II. (Mediengeschichte) BA-Fach:  
Modul Medientheorie/-geschichte BA-Popmusik: Seminar Medien KWA

## Aufbaumodul 1

**014330** Das Große Gesetz von GortynH2 Fr 11:00-13:00  
20.10.2006-

E 2 321

Link

**014340** Zwischen Schöpfung und Apokalypse - Kalender und Komputistik im MittelalterHS2 Mo 14:00-16:00  
16.10.2006-

E 2 321

Englisch

Abk.: Die verbindliche Anmeldung und Themenvergabe findet am Mittwoch, den 12.7.2006, 16.00 s.t., in E 1.143 statt.

**014350** Das Mittelalter in Bildern. Geschichte im Spiegel der Sach- und Bildüberlieferung

HS2 Mi 14:00-16:00

C 3 203

von Padberg

Hinweis: Zusätzliche Informationen, Erläuterungen und Kommentare zu den Lehrveranstaltungen finden Sie im Internet unter [www.lsf.upb.de](http://www.lsf.upb.de)

**014380** Mediengeschichte Deutschlands von der NS-Zeit bis in die bundesdeutsche Gegenwart

HS2 Di 11:00-13:00 P6 2 01 Klenke  
17.10.2006-

Abk.: Zusatzqualifikation und Profil: A1, B1; Portfolio: P2

**014390** Kriegskindheit zwischen Hitlerjugend und Nachkriegsalltag

H2 09:00-17:00 E 5 333 Stambolis  
13.10.2006-14.10.2006  
09:00-17:00 C 3.212  
24.11.2006-25.11.2006

Abk.: Anmeldung erforderlich (Teilnahmebegrenzung). Anmeldung unter BarbaraStambolis@aol.com  
LHRG Modul A1-II/III / 2-II/III / 3-II/III GymGes Modul A1-II/III / 2-IV / 3-I/II/III/IV / 4-I/II/III/IV  
2-Fach-BA Modul A1-II/III / 2-I/II/III / 3-I/II/III BA-Hist. Modul A1-I/II/III / 2-I/II/III / 3-I/II / 5-I/II  
MA-Hist. Modul B6-I/II/III / 7-I/III / 8-I/II/III / A6-III / 7-I/II / 9-I/II LSI/II;M H A4 / B1/2

## Aufbaumodul 2

**014330** Das Große Gesetz von Gortyn

H2 Fr 11:00-13:00 E 2 321 Link  
20.10.2006-

**014340** Zwischen Schöpfung und Apokalypse - Kalender und Komputistik im Mittelalter

HS2 Mo 14:00-16:00 E 2 321 Englisch  
16.10.2006-

Abk.: Die verbindliche Anmeldung und Themenvergabe findet am Mittwoch, den 12.7.2006, 16.00 s.t., statt.

**014350** Das Mittelalter in Bildern. Geschichte im Spiegel der Sach- und Bildüberlieferung

HS2 Mi 14:00-16:00 C 3 203 von Padberg

**014380** Mediengeschichte Deutschlands von der NS-Zeit bis in die bundesdeutsche Gegenwart

HS2 Di 11:00-13:00 P6 2 01 Klenke  
17.10.2006-

Abk.: Zusatzqualifikation und Profil: A1, B1; Portfolio: P2

**014390** Kriegskindheit zwischen Hitlerjugend und Nachkriegsalltag  
H2 09:00-17:00 E 5 333 Stambolis  
13.10.2006-14.10.2006  
09:00-17:00 C 3.212  
24.11.2006-25.11.2006

Abk.: Anmeldung erforderlich (Teilnahmebegrenzung). Anmeldung unter BarbaraStambolis@aol.com LHRG Modul A1-II/III / 2-II/III / 3-II/III GymGes Modul A1-II/III / 2-IV / 3-I/II/III/IV / 4-I/II/III/IV 2-Fach-BA Modul A1-II/III / 2-I/II/III / 3-I/II/III BA-Hist. Modul A1-I/II/III / 2-I/II/III / 3-I/II / 5-I/II MA-Hist. Modul B6-I/II/III / 7-I/III / 8-I/II/III / A6-III / 7-I/II / 9-I/II LSI/II;M H A4 / B1/2

## Aufbaumodul 3

**014010** Geschichte der Karolingerzeit II

V2 Di 11:00-13:00 H 6 Jarnut  
Abk.: LHRG Modul B1-III / A2-I/III / 3-I/III GymGes Modul B2-III / 5-IV/V / A2-II / 3-I/II/III/IV / 4-I/II/III/IV Lgrund Modul Basismodul B Zwei-Fach-BA Modul Optionalbereich: Modul C; Studium generale BA-Hist. Modul B2-II / 4-III/IV / A3-III/IV MA-Hist. Modul B7-II / A7-IV / 8-I/II LSI/II;M G/H A2 / B1/2/6 LpGes A3 / B4

**014020** Staat und Gesellschaft im Europa des 18. Jahrhunderts

V2 Do 09:00-11:00 C 1 Göttmann  
Abk.: LHRG Modul B2-III / A2-II/III / 3-II/III GymGes Modul B3-III / 5-IV/V / A2-III / 3-I/II/III/IV / 4-I/II/III/IV Lgrund Modul Basismodul B 2-Fach-BA Modul Optionalbereich: Modul C; Studium Generale BA-Hist. Modul B2-III / 4-III/IV / A3-III/IV MA-Hist. Modul B7-II / A7-IV / 8-I/II LSI/II;M G/H A3/5 / B1/2/3/4 LpGes C1/2

**014030** Politik und Massenmedien im Deutschland des 19. und frühen 20. Jahrhunderts (Teil II.)

V2 Mo 14:00-16:00 P5 2 01 Klenke  
16.10.2006-  
Abk.: LHRG Modul B2-IV / A2-II/III / 3-II/III GymGes Modul B3-III / 5-IV/V / A2-IV / 3-I/II/III/IV / 4-I/II/III/IV Lgrund Modul Basismodul B 2-Fach-BA Modul Optionalbereich: Modul C; Studium generale BA-Hist. Modul B2-III / 4-III/IV / A3-III/IV MA-Hist. Modul B7-II / A7-IV / 8-I/II LSI/II;M G/H A4/5 / B1/2/3 LpGes G/H A2 / B1/4

**014330** Das Große Gesetz von Gortyn

H2 Fr 11:00-13:00 E 2 321 Link  
20.10.2006-

Hinweis: Zusätzliche Informationen, Erläuterungen und Kommentare zu den Lehrveranstaltungen finden Sie im Internet unter [www.lsf.upb.de](http://www.lsf.upb.de)



**014340** Zwischen Schöpfung und Apokalypse - Kalender und Komputistik im Mittelalter  
HS2 Mo 14:00-16:00 E 2 321 Englisch  
16.10.2006-

Abk.: Die verbindliche Anmeldung und Themenvergabe findet am Mittwoch, den 12.7.2006, 16.00 s.t., in E 1.143 statt.

**014350** Das Mittelalter in Bildern. Geschichte im Spiegel der Sach- und Bildüberlieferung  
HS2 Mi 14:00-16:00 C 3 203 von Padberg

**014380** Mediengeschichte Deutschlands von der NS-Zeit bis in die bundesdeutsche Gegenwart  
HS2 Di 11:00-13:00 P6 2 01 Klenke  
17.10.2006-

Abk.: Zusatzqualifikation und Profil: A1, B1; Portfolio: P2

**014390** Kriegskindheit zwischen Hitlerjugend und Nachkriegsalltag  
H2 09:00-17:00 E 5 333 Stambolis  
13.10.2006-14.10.2006  
09:00-17:00 C 3.212  
24.11.2006-25.11.2006

Abk.: Anmeldung erforderlich (Teilnahmebegrenzung). Anmeldung unter BarbaraStambolis@aol.com LHRG Modul A1-II/III / 2-II/III / 3-II/III GymGes Modul A1-II/III / 2-IV / 3-I/II/III/IV / 4-I/II/III/IV 2-Fach-BA Modul A1-II/III / 2-I/II/III / 3-I/II/III BA-Hist. Modul A1-I/II/III / 2-I/II/III / 3-I/II / 5-I/II MA-Hist. Modul B6-I/II/III / 7-I/III / 8-I/II/III / A6-III / 7-I/II / 9-I/II LSI/II;M H A4 / B1/2

**040145** Kunst, Architektur und Städtebau ds 19. Jahrhunderts  
V2 Mi 11:00-13:00 H 5 Seng

Abk.: G/H, B Kunst: HRG: BMII 2; AMII 1,2; Gym/Ge: AMII 2, BMII 2, K/G: AMII 1,2, BMII 2 Med.-Wiss: Diplom: I. (Medientheorie/-geschichte), III.2 (Visuelle Medien) NF Magister/NF Informatik: II. (Mediengeschichte) BA-Fach: Modul Medientheorie/-geschichte, Modul Medienanalyse (Visuelle Medien) BA-Popmusik: Seminar Medien KWA

## Aufbaumodul 4

**014370** Die Frühe Neuzeit im Geschichtsunterricht  
HS2 Mi 16:00-18:00 E 0 143 Göttmann

Abk.: Teilnehmerzahl begrenzt - Anmeldung erforderlich Anmeldung am "Schwarzen Brett"

**014400** Kolloquium für Doktoranden und Staatsexamenskandidaten  
findet im Dienstzimmer von Frau Prof. Englisch statt: N 2.335  
K1 Fr 16:00-18:00 Englisch  
20.10.2006-

Abk.: (Teilnehmerbegrenzung - Anmeldung am "Schwarzen Brett")

**014410** Kolloquium für Doktoranden und Staatsexamenskandidaten  
K2 Mi 18:00-20:00 E 2 304 Göttmann  
18.10.2006-

**014420** Kolloquium für Doktoranden und Staatsexamenskandidaten  
N2.326 (Dienstzimmer von Prof. Klenke)  
K2 Mo 09:00-11:00 N 2 228 Klenke  
23.10.2006-

Abk.: Das Kolloquium bietet Examenskandidaten und Doktoranden die Möglichkeit, die Themen ihrer Forschungsprojekte und Examensarbeiten in einem größeren Kreis zur Diskussion zu stellen.

**040065** Vom Haussmann bis Mitterand und den Banlieus.  
(Anmeldung erforderlich; Listen hängen am Raum W 1.211)

HS2 Di 16:00-18:00 P11 02 Seng

Abk.: m. 5tägiger Exkursion nach Paris (persönliche Anmeldung und eine Anzahlung von 100 Euro erforderlich: Mo 10-12 Uhr/Mi 9-13 Uhr in W 1.211) Kunst: BK/GymGe: AM II, BMII 2; VM II 1,2; Ku/Ge: BMII 2, AMII 2; HRG: BMII 2 Med.-Wiss: Diplom: I. (Medientheorie/-geschichte), II. (Mediensoziologie) NF Magister/NF Informatik: II. (Mediengeschichte) BA-Fach: Modul Medientheorie/-geschichte BA-Popmusik: Seminar Medien KWA

## Aufbaumodul 5

**014330** Das Große Gesetz von Gortyn  
H2 Fr 11:00-13:00 E 2 321 Link  
20.10.2006-

**014340** Zwischen Schöpfung und Apokalypse - Kalender und Komputistik im Mittelalter  
HS2 Mo 14:00-16:00 E 2 321 Englisch  
16.10.2006-

**014350** Das Mittelalter in Bildern. Geschichte im Spiegel der Sach- und Bildüberlieferung  
HS2 Mi 14:00-16:00 C 3 203 von Padberg

**014380** Mediengeschichte Deutschlands von der NS-Zeit bis in die bundesdeutsche Gegenwart  
HS2 Di 11:00-13:00 P6 2 01 Klenke  
17.10.2006-

Abk.: Zusatzqualifikation und Profil: A1, B1; Portfolio: P2

**014390** Kriegskindheit zwischen Hitlerjugend und Nachkriegsalltag  
H2 09:00-17:00 E 5 333 Stambolis  
13.10.2006-14.10.2006  
09:00-17:00 C 3.212  
24.11.2006-25.11.2006  
Abk.: Anmeldung erforderlich (Teilnahmebegrenzung). Anmeldung unter BarbaraStambolis@aol.com LHRG Modul A1-II/III / 2-II/III / 3-II/III GymGes Modul A1-II/III / 2-IV / 3-I/II/III/IV / 4-I/II/III/IV 2-Fach-BA Modul A1-II/III / 2-I/II/III / 3-I/II/III BA-Hist. Modul A1-I/II/III / 2-I/II/III / 3-I/II / 5-I/II MA-Hist. Modul B6-I/II/III / 7-I/III / 8-I/II/III / A6-III / 7-I/II / 9-I/II LSI/II;M H A4 / B1/2

## Optionalbereich: berufsbezogene Praktika/PjS

**014130** Althistorische Informationsverarbeitung, Präsentations- und Redetechniken  
PjS2 Mo 18:00-20:00 C 4 224 Huppert  
23.10.2006-

**014140** Althistorische Informationsverarbeitung, Präsentations- und Redetechniken  
PjS2 Mi 11:00-13:00 P11 01 König

**014150** Althistorische Informationsverarbeitung, Präsentations- und Redetechniken  
PjS2 Mi 10:45-13:00 C 4 224 Link  
18.10.2006-

**014160** Althistorische Informationsverarbeitung, Präsentations- und Redetechniken  
PjS2 Mo 18:00-20:00 E 1143 Lohsträter  
23.10.2006-

**014170** Mediävistische Informationsverarbeitung, Präsentations- und Redetechniken  
PjS2 Mi 09:00-11:00 E 1143 Dick  
Abk.: Anmeldung am "Schwarzen Brett". LHRG Modul B1-II GymGes Modul B2-II 2-Fach-BA Modul Optionalbereich: Modul B BA-Hist. Modul Optionalbereich: berufsbezogene Praktika/PjS LSI/II;M G A2

**014180** Mediävistische Informationsverarbeitung, Präsentations- und Redetechniken  
PjS2 Mi 11:00-13:00 B 2 Englisch  
Abk.: Anmeldung am "Schwarzen Brett". LHRG Modul B1-II GymGes Modul B2-II 2-Fach-BA Modul Optionalbereich: Modul B BA-Hist. Modul Optionalbereich: berufsbezogene Praktika/PjS LSI/II;M G ohne Zuordnung

**014190** Informationsverarbeitung, Präsentations- und Redetechniken der Frühen Neuzeit  
PjS2 Fr 11:00-13:00 C 5 206 Ströhmer  
20.10.2006-



**014200** Informationsverarbeitung, Präsentations- und Redetechniken der Neuesten Geschichte  
PjS2 Mi 11:00-13:00 P1 5 09 Pöppinghege

## Optionalbereich: Studium generale

**014410** Kolloquium für Doktoranden und Staatsexamenskandidaten  
K2 Mi 18:00-20:00 E 2 304 Göttmann  
18.10.2006-

## Bachelor (B.A.): Zwei-Fach Bachelor

**014310** Grundzüge der Geschichtsdidaktik  
GS2 Do 14:00-16:00 P5 2 01 Klenke  
19.10.2006-

**014370** Die Frühe Neuzeit im Geschichtsunterricht  
HS2 Mi 16:00-18:00 E 0 143 Göttmann  
Abk.: Teilnehmerzahl begrenzt - Anmeldung erforderlich Anmeldung am "Schwarzen Brett"

**014460** Gallia Narbonnensis: Die römische Provence  
30.09.2006-07.10.2006 Link

**035390** Interkultureller Transfer durch vernetzte Medientechnologie  
S/P2

## Fach: Deutschsprachige Literaturen

### Basismodul 1: Einführung in die Literaturwissenschaft

#### BM 1.1: Einführung in die Literaturwissenschaft

**031030** Einführung in die Neuere deutsche Literaturwissenschaft  
ES2 Di 16:00-18:00 H 2 Morrien  
Abk.: G/(PF)/GyGe/BK/LSI/II/M/B.A.

**031035** Einführung in die Neuere deutsche Literaturwissenschaft  
ES2 Di 18:00-20:00 H 2 Renneke  
Abk.: G/(PF)/GyGe/BK/LSI/II/M/B.A.

Hinweis: Zusätzliche Informationen, Erläuterungen und Kommentare zu den Lehrveranstaltungen finden Sie im Internet unter [www.lsf.upb.de](http://www.lsf.upb.de)

## BM 1.2: Grundkurs: Wissenschafts- und Literaturtheorie

**031290** Einführung in die psychoanalytische Literaturinterpretation (mit Methodengeschichte)  
Di 11:00-13:00 P11 01 Morrien  
Abk.: G/(WP)/GyGe/BK/LSI/II/M/B.A.

## BM 1.3: Grundkurs: Textanalyse Drama

**031300** Textanalyse Drama (mit fachdidakt. Anteil)  
PS2 Mo 11:00-13:00 A3 Morrien  
Abk.: G/(WP)/Grundschule/Lp/HRGe/GyGe/BK/LSI/II/M/B.A.

## BM 1.4: Grundkurs: Textanalyse Lyrik

**031280** Textanalyse Lyrik: Frühe Neuzeit bis Empfindsamkeit  
PS2 Di 16:00-18:00 H3 Elit  
Abk.: G/(WP)/GyGe/BK/LSI/II/M/B.A./Hörer aller Fakultäten

## BM 1.5: Grundkurs: Textanalyse Prosa

**031310** Einführung in die Erzähltheorie (mit Methodengeschichte)  
PS2 Do 14:00-16:00 P11 02 Schmidt  
Abk.: G/(WP)/GyGe/LSI/II/M/B.A.

## Basismodul 2: Ältere deutsche Literatur

### BM 2.1: Einführung in die Ältere deutsche Literaturwissenschaft

**031055** Einführung in die Ältere deutsche Sprache und Literatur  
ES2 Mi 16:00-18:00 P5 2 01 Müller  
Abk.: G/(WP)/GyGe/LSII/M/B.A.

### BM 2.2: Grundkurs: Ältere deutsche Literatur

**031415** Heilige und Helden in der deutschen Literatur des Mittelalters  
V2 Do 11:00-13:00 C2 Müller  
Abk.: G/H/(WP)/GyGe/LSII/M/B.A./Prom/Hörer aller Fakultäten

- 031420** Mittelalterliche Literaturen im Spiegel ihrer handschriftlichen Überlieferung  
V2 Mi 11:00-13:00 P7 2 03 Philipowski  
Abk.: G/(WP)/GyGe/LSII/M/B.A./Prom
- 031425** Heinrich von Veldeke: Eneasroman  
PS2 Fr 09:00-11:00 P1 5 10 Kössinger  
Abk.: G/(WP)/GyGe/LSII/M/B.A./Hörer aller Fakultäten
- 031430** Heinrich Wittenwiler: Der Ring  
PS2 Do 16:00-18:00 P1 1 01 Kössinger  
Abk.: G/(WP)/GyGe/LSII/M/B.A./Hörer aller Fakultäten
- 031435** Genealogie und Erzählung  
PS2 Mo 11:00-13:00 C 4 204  
Abk.: G/(WP)/GyGe/LSII/M/B.A.
- 031440** Meier Helmbrecht  
PS2 Mi 14:00-16:00 P1 1 02 Müller  
Abk.: G/(WP)/GyGe/LSII/M/B.A./Prom/Hörer aller Fakultäten
- 031442** Wolfram von Eschenbach: Parzival  
HS2 Mi 11:00-13:00 P6 2 03 Bremer  
Abk.: H/(WP)/GyGe/LSI/II/M/B.A./M.A./Prom
- 031450** Ulrich von Lichtenstein: Frauendienst  
HS2 Mi 16:00-18:00 P1 4 18 Philipowski  
Abk.: H/(WP)/GyGe/LSII/M/B.A./Prom

## Basismodul 3: Literaturgeschichte

### BM 3.1: Literaturgeschichte I: Frühe Neuzeit - Aufklärung

- 031285** Goethes Frühwerk (mit fachdidaktischem Anteil)  
PS2 Di 11:00-13:00 H 2 Hofmann  
Abk.: G/(WP)/Grundschule/Lp/HRGe/GyGe/BK/LSI/II/M/B.A./Hörer aller Fakultäten
- 031295** Sturm und Drang  
PS2 Mo 14:00-16:00 H 2 Morrien  
Abk.: G/(WP)/GyGe/BK/LSI/II/M/B.A.
- 034560** Was ist Aufklärung?  
HS2 Mi 18:00-20:00 H 4 203 Zons  
Abk.: H/(WP)/M/B.A./M.A.

Hinweis: Zusätzliche Informationen, Erläuterungen und Kommentare zu den Lehrveranstaltungen finden Sie im Internet unter [www.lsf.upb.de](http://www.lsf.upb.de)



**031275** Arthur Schnitzler  
PS2 Do 16:00-18:00 H3 Elit  
Abk.: G/(WP)/GyGe/BK/LSI/II/M/B.A./Hörer aller Fakultäten

## BM 3.2: Literaturgeschichte III: Französische Revolution - Moderne

## BM 3.3: Literaturgeschichte III: Moderne - Gegenwart

**031240** Lyrik nach 1945 (II)  
V2 Di 14:00-16:00 P5 2 03 Allkemper  
Abk.: G/H/(WP)/HRGe/GyGe/BK/LSI/II/M/B.A.

**031245** Deutsche Literatur der Gegenwart (Autorenlesungen)  
V2 Mo 16:00-18:00 C1 Allkemper/Eke/Steinecke  
Abk.: G/H/(WP)/Grundschule/Lp/HRGe/GyGe/BK/LSI/II/M/B.A./Prom/Hörer aller Fakultäten

**031250** 25. Gastdozentur für Schriftstellerinnen und Schriftsteller (Judith Kuckart)  
V2 Mo 16:00-18:00 C2 Allkemper/Eke/Steinecke/Kuckart  
Abk.: G/H/(WP)/Grundschule/Lp/HRGe/GyGe/BK/LSI/II/M/B.A./Prom/Hörer aller Fakultäten

**031320** Zwischen Tradition und Moderne: Adolf von Hatzfeld (mit fachdidakt. Anteil)  
PS2 Mi 09:00-11:00 H3 Sudhoff  
Abk.: G/(WP)/HRGe/GyGe/LSI/II/M/B.A.

**031345** Workshop zur 25. Gastdozentur für Schriftstellerinnen und Schriftsteller  
HS2 Mo 14:00-16:00 P1 5 10 Allkemper/Eke/Steinecke/Kuckart  
Abk.: H/(WP)/Grundschule/Lp/HRGe/GyGe/BK/LSI/II/M/B.A./Prom/Hörer aller Fakultäten

## Aufbaumodul 1: Literatur - Medien - Kultur

### AM 1.1-4: Buch, Theater, Film, Hör- und Fernsehspiel, Ästhetik und Wahrnehmung, Kultur und Text

**031305** Barockes Spiel im Film - Peter Greenaway  
PS2 Mo 14:00-16:00 P11 01 Renneke  
Abk.: G/(WP)/Grundschule/Lp/HRGe/GyGe/BK/LSI/II/M/B.A.

- 034550** Der schöpferische Augenblick. Henri Bergsons Methode der Intuition (mit Methodengeschichte) (Blockseminar, nach Ankündigung)  
HS2 Pelz  
Abk.: H/(WP)/HRGe/GyGe/BK/LSI/II/M/B.A./M.A./Prom
- 034570** Elizabethan Self-Fashioning: Thomas Kyd, Christopher Marlowe, William Shakespeare  
HS2 Mo 11:00-13:00 H 6 232 Lillge  
Abk.: H/(WP)/M/B.A./M.A.

## Aufbaumodul 2: Paradigmen der Literaturwissenschaft

### AM 2.1-2: Literaturtheorie, Intertextualität, Intermedialität, Gender

- 031270** Antike und Antikerezeption: Odysseus (mit fachdidaktischem Anteil)  
PS2 Di 11:00-13:00 D 2 Doppler  
Abk.: G/(WP)/HRGe/GyGe/BK/LSI/II/M/B.A.
- 031390** Prometheus und seine Erben - der künstliche Mensch in der Literatur und im Film (unabhängig von der gleichen Veranstaltung am Do-Vormittag)  
HS2 Do 14:00-16:00 C 4 204 Morrien  
Abk.: H/(WP)/GyGe/BK/LSI/II/M/B.A. Zusatzqualifikation und Profil: B1; Portfolio: P2
- 034555** Angestellte, Gehilfen, Diener - heimatlose Figuren der literarischen Moderne (Kompaktseminar bis Ende November)  
Kompakt bis Ende November  
HS2 Do 09:00-13:00 C 5 206 Rinke  
19.10.2006-30.11.2006  
Abk.: H/(WP)/HRGe/GyGe/BK/LSI/II/M/B.A./M.A./Hörer aller Fakultäten
- 036495** Anthropologische Dimensionen des Aphorismus  
PS/H Mo 11:00-13:00 H 4 203 Käser  
S2  
Abk.: G/H/(WP)/M/B.A.
- 036500** Wahrheit, Versöhnung, Gerechtigkeit und Neubeginn - Die Bewältigung nationaler Traumata in Südafrika, Rwanda, Ex-Jugoslawien und Deutschland  
PS/H Mi 09:00-11:00 H 4 203 Lang  
S2  
Abk.: G/H/(WP)/M/B.A.
- 036505** Kultur, Identität und Geschichte  
Vorbesprechung / Termin s. Aushang

Hinweis: Zusätzliche Informationen, Erläuterungen und Kommentare zu den Lehrveranstaltungen finden Sie im Internet unter [www.isf.upb.de](http://www.isf.upb.de)

**031335** Lyriktheorie und poetologische Lyrik  
HS2 Do 18:00-20:00 P1 5 10 Allkemper  
Abk.: H/(WP)/HRGe/GyGe/BK/LSI/II/M/B.A.

**031400** Franz Grillparzer: Das dramatische und erzählerische Werk (mit fachdidakt. Anteil)  
HS2 Mi 16:00-18:00 P1 5 10 Vollmer  
Abk.: H/(WP)/HRGe/GyGe/BK/LSI/II/M/B.A./Prom

PS/H Do 13:00-14:00 Menne  
S2 19.10.2006-19.10.2006  
Do 13:00-14:00  
14.12.2006-14.12.2006  
Do 13:00-14:00  
25.01.2007-25.01.2007  
10:00-17:00  
12.02.2007-14.02.2007  
Abk.: G/H/(WP)/M/B.A.

## Aufbaumodul 3: Gattungen

### AM 3.1-2: Theorie und Geschichte der literarischen Gattungen

## Fach: Englische Sprachwissenschaft

### Basismodul 1: Grundlagen

**032000** Introduction to English Linguistics  
S2 Mi 09:00-11:00 Rosenbach  
Abk.: G/A 1-4

**032050** Einführung in die Informations- und Kommunikationstechnologien für Linguisten  
ES2 Di 11:00-13:00 H 2 227  
Abk.: G/WP/A 1-5 Zusatzqualifikation und Profil: A1, B1; Portfolio: P1, P3

**032060** Introduction to English Linguistics  
ES2 Mi 11:00-13:00 N 4 325  
Abk.: G/A 1-4



<b>032070</b>	Issues in Applied Linguistics			
PS2	Mi	11:00-13:00	N 4 206	Pienemann
		18.10.2006-		
Abk.: G/H/ A1-4/ C1-4				
<b>032090</b>	Second Language Acquisition			
HS2	Di	14:00-16:00	H 7 304	Pienemann
		17.10.2006-		
Abk.: G/WP/ A1-4, C1-4				
<b>032110</b>	Introduction to English Linguistics			
ES2	Di	11:00-13:00	P11 02	Hoffmann
Abk.: G, A1-5				
<b>032120</b>	Einführung in die Informations- und Kommunikationstechnologien für Linguisten			
ES/P	Mi	11:00-13:00	P11 02	Lenzing
S2		18.10.2006-		
Abk.: G/WP/A1-5				

## Aufbaumodul 2: Themenschwerpunkt: Synchroner und diachroner Erscheinungsformen des Englischen

<b>032010</b>	Evolutionary Approaches to Language Change			
HS2	Mi	18:00-20:00	H 5 242	Rosenbach
Abk.: H/A1-4				
<b>032020</b>	Variation in English			
PS2	Di	14:00-16:00	H 6 203	Rosenbach
Abk.: G/H/A1-4				
<b>032030</b>	Topics in the history of English			
PS2	Do	09:00-11:00	H 4 242	Rosenbach
Abk.: G				

## Aufbaumodul 3: Grammatische Variation, Sprachvergleich, Typologie

<b>032010</b>	Evolutionary Approaches to Language Change			
HS2	Mi	18:00-20:00	H 5 242	Rosenbach
Abk.: H/A1-4				
<b>032020</b>	Variation in English			
PS2	Di	14:00-16:00	H 6 203	Rosenbach
Abk.: G/H/A1-4				

## Sprachpraxis

**032260** CLC Advanced (1): Language Consolidation: Essay (P)  
 Ü4 Mo 16:00-18:00 C 3 212 McKay  
 16.10.2006-  
 Do 16:00-18:00 C 3 212  
 19.10.2006-

Abk.: H/W/D

**032270** CLC Advanced (2) Translation (P)  
 Ü2 Do 14:00-16:00 C 4 224 McKay  
 19.10.2006-

Abk.: H/F/D

**032280** CLC Advanced (2) Translation (P)  
 Ü2 Di 16:00-18:00 C 3 212 McKay  
 17.10.2006-

**032290** CLC Advanced (3)  
 Ü2 Mo 14:15-15:45 C 3 222 McKay  
 16.10.2006-

Abk.: H/F/D

**032300** Introduction to English Phonetics and Phonology  
 Ü2 Di 14:00-16:00 H 3 McKay  
 17.10.2006-

Abk.: G/F/D

**032310** Introduction to English Phonetics and Phonology  
 Ü2 Fr 14:00-16:00 H 3 McKay  
 20.10.2006-

Abk.: G/F/D

## Basismodul: Sprachpraktische Veranstaltungen zum Englischen

**032300** Introduction to English Phonetics and Phonology  
 Ü2 Di 14:00-16:00 H 3 McKay  
 17.10.2006-

Abk.: G/F/D

**032310** Introduction to English Phonetics and Phonology  
 Ü2 Fr 14:00-16:00 H 3 McKay  
 20.10.2006-

Abk.: G/F/D

<b>032335</b>	German-English Translation (Veranstaltungstermin nach Ankündigung)			
Ü2				N.N.
Abk.: G/D				
<b>032510</b>	German-English Translation			
Ü2	Do	09:00-11:00 19.10.2006-	C 4 224	Watkins
Abk.: G/F/D				
<b>032520</b>	German-English-Translation			
Ü2	Di	09:00-11:00 17.10.2006-	C 5 206	Watkins
Abk.: G/F/D				

## Aufbaumodul: Englische Sprachpraxis

<b>032260</b>	CLC Advanced (1): Language Consolidation: Essay (P)			
Ü4	Mo	16:00-18:00 16.10.2006-	C 3 212	McKay
	Do	16:00-18:00 19.10.2006-	C 3 212	
Abk.: H/W/D				
<b>032270</b>	CLC Advanced (2) Translation (P)			
Ü2	Do	14:00-16:00 19.10.2006-	C 4 224	McKay
Abk.: H/F/D				
<b>032280</b>	CLC Advanced (2) Translation (P)			
Ü2	Di	16:00-18:00 17.10.2006-	C 3 212	McKay
<b>032290</b>	CLC Advanced (3)			
Ü2	Mo	14:15-15:45 16.10.2006-	C 3 222	McKay
Abk.: H/F/D				
<b>032480</b>	CLC-Advanced I: Essay			
Ü4	Mo	09:00-11:00 16.10.2006-	C 5 206	Watkins
	Mi	09:00-11:00 18.10.2006-	N 4 325	
Abk.: H/D				

Hinweis: Zusätzliche Informationen, Erläuterungen und Kommentare zu den Lehrveranstaltungen finden Sie im Internet unter [www.isf.upb.de](http://www.isf.upb.de)



**032530** CLC-Advanced I: Essay  
 Ü4 Mo 11:00-12:30 C 5 206 Watkins  
 16.10.2006-  
 Mi 11:00-12:30 J 2 130  
 18.10.2006-  
 Abk.: H/P

**031015** Einführung in die Germanistische Sprachwissenschaft  
 ES2 Mo 11:00-13:00 Rezat  
 Abk.: G(PF)HRGe,GyGe,BK,LSI/II,M,B.A.,M.A.

## Fach: Germanistische Sprachwissenschaft

### Basismodul 1: Einführung in die Germanistische Sprachwissenschaft

#### BM 1.1-5: Einführung in die Germanistische Sprachwissenschaft; Wissenschafts- und Sprachtheorie, Wissenschaftsgeschichte; Sprachanalyse: Phonologie, Morphologie, Syntax, Textlinguistik, Semantik, Pragmalinguistik; Sprachgeschichte

**031055** Einführung in die Ältere deutsche Sprache und Literatur  
 ES2 Mi 16:00-18:00 P 5 2 01 Müller  
 Abk.: G/(WP)/GyGe/LSII/M/B.A.

**031070** Mittelhochdeutsch (mit sprachwissensch. Schwerpunkt)  
 PS2 Fr 11:30-13:00 P 1 1 01 Feldbusch  
 Abk.: G/(WP)/Grundschule/Lp/HRGe/GyGe/BK/LSI/II/M/B.A.

**031090** Phonetik und Phonologie (mit fachdidakt. Anteil)  
 PS2 Mo 09:00-11:00 E 1 1 43 Moritz  
 Abk.: G (WP) HRGe, GyGe, BK, LSI/II, M, B.A.

**031415** Heilige und Helden in der deutschen Literatur des Mittelalters  
 V2 Do 11:00-13:00 C 2 Müller  
 Abk.: G/H/(WP)/GyGe/LSII/M/B.A./Prom/Hörer aller Fakultäten

**031440** Meier Helmbrecht  
 PS2 Mi 14:00-16:00 P 1 1 02 Müller  
 Abk.: G/(WP)/GyGe/LSII/M/B.A./Prom/Hörer aller Fakultäten

## Basismodul 2: Sprachinhalte/Sprachwirkungen

### BM 2.1-5: Semantik, Wortbildung, Pragmatik, Soziolinguistik, Stilistik, Sprachpraxis, Lexikologie, Phraseologie, Sprachtypologie, gesprochene und geschriebene Sprache

**031075** Sprache als Zeichensystem (mit Methodengeschichte)  
PS2 Mo 11:30-13:00 Feldbusch  
Abk.: G (WP) Grundschule, Lp, HRGe, GyGe, B, LSI/II, M, B.A.

**031445** Das Rolandslied  
HS2 Di 14:00-16:00 P1 1 01 Müller  
Abk.: H/(WP)/GyGe/LSII/M/B.A./Prom/Hörer aller Fakultäten

## Aufbaumodul 1: Sprache in der Informationsgesellschaft

### AM 1.1-4: Sprache - Bild - Medien - Kommunikationstechnologie, Sprache und Kulturwissen, Sprachgemeinschaft - Nationenbildung - kulturelle Identität, Sprachgeschichte

**031190** Theorie und Geschichte der Universalgrammatik Teil I: von der griechischen Antike bis zur Scholastik  
HS2 Fr 14:00-16:00 H 3 203 Feldbusch  
Abk.: H/(WP)/Grundschule/Lp/HRGe/GyGe/BK/LSI/II/M/B.A./M.A./Prom

**031210** Sprachstrategien  
H2 Mi 09:00-11:00 P1 1 01 Rezat  
Abk.: H (WP) Grundschule, Lp, HRGe, GyGe, BK, LSI/II, M, B.A., M.A., Prom, Hörer aller Fakultäten

## Aufbaumodul 2: Sprachpsychologie und Biologische Grundlagen der Sprache

### AM 2.1-2: Wort - Denken - Kognition, Sprache - Marketing - Werbesprache, kindlicher Spracherwerb, Zweitspracherwerb, Sprache - Hirnforschung - Kreativität, Sprach- und Sprechstörungen, Sprachtherapie

**031100** Logisches Schließen II - Quantorenlogik  
H2 Do 09:00-11:00 H 3 Pasierbsky  
Abk.: H (WP) Grundschule, Lp, HRGe, GyGe, BK, LSI/II, M, B.A., M.A., Prom.

Hinweis: Zusätzliche Informationen, Erläuterungen und Kommentare zu den Lehrveranstaltungen finden Sie im Internet unter [www.lsf.upb.de](http://www.lsf.upb.de)

## Aufbaumodul 3: Sprache - Lernen - Erziehung

### AM 3.1-2: Sprache - Gedächtnis - Lernen, Sprache - Weltbild - Geschichtsbe- wusstsein, Sprache - Ästhetik - Wahrnehmung, Sprache und Persönlichkeits- bildung

**031200** Politische Grammatik  
H2 Mi 09:00-11:00 A 4 Pasierbsky  
Abk.: H (WP) Grundschule, Lp, HRGe, GyGe, BK, LSI/II, M, B.A., M.A., Prom

## Fach: Anglistisch-Amerikanistische Literatur- und Kulturwissen- schaft

### Basismodul zur Einführung

**032060** Introduction to English Linguistics  
ES2 Mi 11:00-13:00 N 4 325  
Abk.: G/A 1-4

**032195** Einführung in die Techniken des literatur- und kulturwissenschaftlichen Arbei-  
tens/Einführung in die Informa-tionstechnologien  
PS2 Do 11:00-13:00 H 2 227 Richter

**032200** Introduction to Cultural Studies  
ES2 Mo 09:00-11:00 H 6 Buschmann  
16.10.2006-  
Abk.: G/F/B 1-5

**032220** Einführung in die anglistisch-amerikanistische Literaturwissenschaft  
ES2 Di 09:00-11:00 P5 2 03 N.N.  
17.10.2006-  
Abk.: G/WP/B

**032235** Einführung in die Techniken des literatur- und kulturwissenschaftlichen Arbei-  
tens/Einführung in die Informationstechnologien  
PS2 Do 14:00-16:00 H 2 227 Richter

**032250** Introduction to English and American Literary Studies  
V2 Mo 11:00-13:00 Grimm  
16.10.2006-  
Abk.: G



- 032295** Introduction to Cultural Studies  
V4  
Abk.: G/H/W/B 2, 3/E/IBS
- 032340** Einführung in die anglistische-amerikanistische Literaturwissenschaft  
ES2 Mo 16:00-18:00 D 2 Merbitz  
Abk.: G/F
- 032540** Einführung in die Literaturwissenschaft  
ES2 Di 16:00-18:00 D 1 McIntosh-Schneider  
17.10.2006-  
Abk.: G/WP/B

## Basismodul Literaturwissenschaft

- 032210** Literaturwissenschaftliches Proseminar  
PS2 Mo 18:00-20:00 H 5 242 N.N.  
16.10.2006-  
Abk.: G/WP/B
- 032230** Literaturwissenschaftliches Proseminar  
PS2 Do 09:00-11:00 C 4 234 N.N.  
19.10.2006-  
Abk.: G/WP/B
- 032240** Einführung in die anglistisch-amerikanistische Literaturwissenschaft  
ES2 Fr 11:00-13:00 P7 2 03 McIntosh-Schneider  
20.10.2006-  
Abk.: G
- 032275** Analysekurs  
S2 Mi 09:00-11:00 P1 4 18 N.N.
- 032330** New English Drama  
PS2 Di 18:00-19:30 H 4 203 Merbitz  
18.10.2006-
- 032450** English-Language Short Stories  
PS2 Mo 18:00-20:00 H 4 203 Tönnies  
16.10.2006-  
Abk.: G
- 032455** Literaturwissenschaftliches Proseminar  
PS2 nach Vereinbarung  
Abk.: G/WP/B 3

Hinweis: Zusätzliche Informationen, Erläuterungen und Kommentare zu den Lehrveranstaltungen finden Sie im Internet unter [www.lsf.upb.de](http://www.lsf.upb.de)

## Basismodul Sprachpraxis

**032300** Introduction to English Phonetics and Phonology  
 Ü2 Di 14:00-16:00 H 3 McKay  
 17.10.2006-  
 Abk.: G/F/D

**032310** Introduction to English Phonetics and Phonology  
 Ü2 Fr 14:00-16:00 H 3 McKay  
 20.10.2006-  
 Abk.: G/F/D

**032520** German-English-Translation  
 Ü2 Di 09:00-11:00 C 5 206 Watkins  
 17.10.2006-  
 Abk.: G/F/D

**032550** CLC - Elementary English (parallel group A)  
 Ü2 Mo 09:00-11:00 H 4 203 Kohli  
 Abk.: G/D/Lp

**032560** CLC-Elementary English (parallel group B)  
 Ü2 Di 07:30-09:00 H 4 203 Kohli  
 Abk.: G/D/Lp

**032570** CLC-Elementary English (parallel group C)  
 Ü2 Mi 09:00-11:00 H 6 Kohli  
 Abk.: G/D/Lp

**032580** CLC-Elementary English (parallel group D)  
 Ü2 Do 09:00-11:00 H 3 203 Kohli  
 Abk.: G/D/LP

**032590** CLC-Intermediate (parallel group A)  
 Ü2 Mo 14:15-15:45 C 3 232 Kohli  
 Abk.: G/D/LP

**032600** CLC-Intermediate (parallel group B)  
 Ü2 Di 09:00-11:00 C 4 234 Kohli  
 Abk.: G/D/LP

**032610** CLC-Intermediate (parallel group C)  
 Ü2 Mi 07:30-09:00 H 4 203 Kohli  
 Abk.: G/D/LP

**032620** CLC-Intermediate (parallel group D)  
 Ü2 Do 07:30-09:00 H 4 203 Kohli  
 Abk.: G/D/LP

## Aufbaumodul Literaturwissenschaft

**032150** Irland: Geschichte, Kultur, Literatur  
 V2 Di 09:00-11:00 Breuer

**032160** The Bible for Students of English  
 PS2 Fr 11:00-13:00 H 4 113 Breuer  
 Abk.: H/WP/B 3

**032170** William Shakespeare  
 HS2 Mo 19:30-21:00 H 4 113 Breuer

**032455** Literaturwissenschaftliches Proseminar  
 PS2  
 Abk.: H/WP/B 3

**032190** Besprechung laufender Arbeiten  
 (Termin nach Vereinbarung; 14-tgl.)  
 K2 Breuer  
 Abk.: H/WP/B3/Magister/Promotionsstudiengang

**032205** 'New' Passages to India: Postkoloniale Identität und diasporische Erfahrung  
 HS3 Mo 14:00-17:00 H 7 312 Lillge  
 16.10.2006-  
 Abk.: H/WP

**032215** Amerikanistisches Proseminar  
 HS2 Mo 16:00-18:00 C 4 234 N.N.  
 Abk.: H/WP/B

**032245** Amerikanistisches Hauptseminar  
 HS2 Di 14:00-16:00 C 3 212 N.N.  
 Abk.: H/B

**032255** American Detective Fiction from E. A. Poe to the Present  
 Blockseminar  
 Freese  
 Abk.: H/WP

Hinweis: Zusätzliche Informationen, Erläuterungen und Kommentare zu den Lehrveranstaltungen finden Sie im Internet unter [www.lsf.upb.de](http://www.lsf.upb.de)



**032330** New English Drama  
PS2 Di 18:00-19:30 H 4 203 Merbitz  
18.10.2006-

**032455** Literaturwissenschaftliches Proseminar  
PS2  
Abk.: G/WP/B 3

**032470** Nineteenth-Century Sensation Novels  
HS2 Mi 11:00-13:00 P1 6 11 Tönnies  
18.10.2006-  
Abk.: H/WP

## Modul Kulturwissenschaften

**032150** Irland: Geschichte, Kultur, Literatur  
V2 Di 09:00-11:00 Breuer

**032160** The Bible for Students of English  
PS2 Fr 11:00-13:00 H 4 113 Breuer  
Abk.: H/WP/B 3

**032170** William Shakespeare  
HS2 Mo 19:30-21:00 H 4 113 Breuer  
Abk.: H/WP/B 3

**032190** Besprechung laufender Arbeiten  
(Termin nach Vereinbarung; 14-tgl.)  
K2 Breuer  
Abk.: H/WP/B3/Magister/Promotionsstudiengang

**032255** American Detective Fiction from E. A. Poe to the Present  
Blockseminar  
Freese  
Abk.: H/WP

**032320** The Cultural Heritage: British Art, Architecture and Music from the Late Twentieth  
Century  
PS2 Mi 16:00-18:00 H 2 240 McKay  
18.10.2006-  
Abk.: G/H/WP/IBS/E

**032455** Literaturwissenschaftliches Proseminar

PS2

Abk.: G/WP/B 3

**032490** The U.S. and the U.N.PS2 Do 11:00-12:30 H 6 203 Watkins  
19.10.2006-

Abk.: G

**032500** Survey USA: Understanding AmericaPS2 Di 11:00-12:30 H 4 242 Watkins  
17.10.2006-

Abk.: G

**032515** Commonwealth of Nations

PS2 Fr 14:00-16:00 C 3 222 McIntosh-Schneider

Abk.: G/E/IBS

## Aufbaumodul Sprachpraxis

**032260** CLC Advanced (1): Language Consolidation: Essay (P)Ü4 Mo 16:00-18:00 C 3 212 McKay  
16.10.2006-  
Do 16:00-18:00 C 3 212  
19.10.2006-

Abk.: H/W/D

**032270** CLC Advanced (2) Translation (P)Ü2 Do 14:00-16:00 C 4 224 McKay  
19.10.2006-

Abk.: H/F/D

**032280** CLC Advanced (2) Translation (P)Ü2 Di 16:00-18:00 C 3 212 McKay  
17.10.2006-**032290** CLC Advanced (3)Ü2 Mo 14:15-15:45 C 3 222 McKay  
16.10.2006-

Abk.: H/F/D

Hinweis: Zusätzliche Informationen, Erläuterungen und Kommentare zu den Lehrveranstaltungen finden Sie im Internet unter [www.lsf.upb.de](http://www.lsf.upb.de)

**032480** CLC-Advanced I: Essay  
 Ü4 Mo 09:00-11:00 C 5 206 Watkins  
 16.10.2006-  
 Mi 09:00-11:00 N 4 325  
 18.10.2006-  
 Abk.: H/D

**032530** CLC-Advanced I: Essay  
 Ü4 Mo 11:00-12:30 C 5 206 Watkins  
 16.10.2006-  
 Mi 11:00-12:30 J 2 130  
 18.10.2006-  
 Abk.: H/P

## Zusatzmodul Literatur- oder Kulturwissenschaften

**032150** Irland: Geschichte, Kultur, Literatur  
 V2 Di 09:00-11:00 Breuer

**032160** The Bible for Students of English  
 PS2 Fr 11:00-13:00 H 4 113 Breuer  
 Abk.: H/WP/B 3

**032170** William Shakespeare  
 HS2 Mo 19:30-21:00 H 4 113 Breuer  
 Abk.: H/WP/B 3

**032190** Besprechung laufender Arbeiten  
 (Termin nach Vereinbarung; 14-tgl.)  
 K2 Breuer  
 Abk.: H/WP/B3/Magister/Promotionsstudiengang

**032330** New English Drama  
 PS2 Di 18:00-19:30 H 4 203 Merbitz  
 18.10.2006-

**032450** English-Language Short Stories  
 PS2 Mo 18:00-20:00 H 4 203 Tönnies  
 16.10.2006-  
 Abk.: G



**032470** Nineteenth-Century Sensation Novels  
 HS2 Mi 11:00-13:00 P1 6 11 Tönnies  
 18.10.2006-  
 Abk.: H/WP

**032490** The U.S. and the U.N.  
 PS2 Do 11:00-12:30 H 6 203 Watkins  
 19.10.2006-  
 Abk.: G

**032500** Survey USA: Understanding America  
 PS2 Di 11:00-12:30 H 4 242 Watkins  
 17.10.2006-  
 Abk.: G

## Optionalbereich

**032150** Irland: Geschichte, Kultur, Literatur  
 V2 Di 09:00-11:00 Breuer

**032490** The U.S. and the U.N.  
 PS2 Do 11:00-12:30 H 6 203 Watkins  
 19.10.2006-  
 Abk.: G

**032500** Survey USA: Understanding America  
 PS2 Di 11:00-12:30 H 4 242 Watkins  
 17.10.2006-  
 Abk.: G

## Fach: Medienwissenschaft

**035390** Interkultureller Transfer durch vernetzte Medientechnologie  
 S/P2

### 1. Einführungen

**035070** Einführung in die Filmwissenschaft  
 ES2 Do 11:00-13:00 E 2 128 Lorey/Zechner  
 Abk.: Die Veranstaltung beginnt in der ersten Semesterwoche. Zusatzqualifikation und Profil: A1;  
 Portfolio: P1

Hinweis: Zusätzliche Informationen, Erläuterungen und Kommentare zu den Lehrveranstaltungen finden Sie im Internet unter [www.lsf.upb.de](http://www.lsf.upb.de)

**035080** Einführung in die Mediengeschichte  
ES2 Mo 11:00-13:00 E 2 339 Nolte  
Abk.: Zusatzqualifikation und Profil: A1; Portfolio: P1

**035120** Grundlagen der Produktion audiovisueller Medien  
ES/P Mi 14:00-16:00 H 1 232 Engelke/Strauch  
S2  
Abk.: Zusatzqualifikation und Profil: A1, A2; Portfolio: P1, P4

## 2. Proseminare

**035090** Medien in der Inszenierungsgesellschaft  
PS2 Mi 11:00-13:00 E 3 148 Becker  
Abk.: Teilnehmerbeschränkung: Es wird ein Losverfahren stattfinden. Die Eintragung in die entsprechende Liste wird in der ersten Seminarsitzung möglich sein. Zusatzqualifikation und Profil: A1; Portfolio: P1

**035100** Alles so schön bunt hier? Das Phänomen Bollywood  
PS2 Mo 16:00-18:00 E 2 339 Nolte  
Abk.: Das Seminar richtet sich ausschließlich an Studierende des Grundstudiums. Die Teilnehmerzahl ist auf 80 begrenzt. Aus organisatorischen Gründen ist eine verbindliche Anmeldung per E-Mail (nolte@uni-paderborn.de; Betreff: [Bollywood] Name, Semester, Studienabschnitt) bis Freitag, den 6.10.2006, notwendig. Danach erfolgt eine Rückmeldung per E-Mail. Die endgültige Teilnehmerliste wird am Montag, den 9.10.2006, bekanntgegeben. Der Erwerb des Buchs Bollywood Cinema. Temples of Desire von Vijay Mishra (New York, London: Routledge 2002) ist verbindliche Voraussetzung für die Teilnahme an der Veranstaltung. Gute Englisch-Kenntnisse werden vorausgesetzt. Zusatzqualifikation und Profil: A1; Portfolio: P1, P2

**035130** Statistische Basismethoden  
PS2 Di 09:00-11:00 H 4 230 Ehmke

**035140** Gestaltung von Internetseiten unter HTML  
PS2 Di 11:00-13:00 H 4 230 Ehmke  
Abk.: Zusatzqualifikation und Profil: A3; Portfolio: P1

**035150** JavaScript  
PS2 Mi 11:00-13:00 H 4 230 Ehmke  
Abk.: Voraussetzung: HTML-Kenntnisse Zusatzqualifikation und Profil: A3; Portfolio: P1

**035310** Kulturwissenschaftliche Fernsehtheorien  
PS2 Mi 09:00-11:00 E 2 339 Adelman  
Abk.: Zusatzqualifikation und Profil: A1; Portfolio: P2, P4

**035360** Sinn und Sinnlichkeit - Rekontextualisierung des Lehrfilms  
PS2 Mi 11:00-13:00 E 2 128 Brauerhoch/Lorey  
18.10.2006-

Abk.: Nach einführenden Sitzungen wird das Seminar als Blockseminar an zwei Wochenenden (Fr/Sa) fortgeführt. Zusatzqualifikation und Profil: A1; Portfolio: P1

**035370** Exkursion zur 30. Duisburger Filmwoche  
PS2 Do 09:00-11:00 E 2 128 Brauerhoch/Zechner  
19.10.2006-

**040265** Raum als mediale Konstruktion  
PS2 Do 14:00-16:00 E 2 128 Hartmann  
Abk.: Kunst/Gestalten: BMII 2,4 HRG: BMII 2,3 GymGe: BMII 2,3 Zusatzqualifikation und Profil: A1; Portfolio: P1

### 3. Seminare

**01145** Zwischen Kultbild und Bildersturm. Bildfragen als Glaubensfragen  
plus Museumsexkursion  
S2 Fr 14:00-16:00 N 1 101 Mertin  
27.10.2006-

Abk.: G/H; Lps:B1-3,D1-3; Lpwu:A3-4,B1-3; LSI:B1-3,D1-3; LSII:A3,B3,C1-3,D5,E1-4; Modulteilgebiete:A3-5,B2,3,5,C4-5,D1-5; BKE Zusatzqualifikation und Profil: B1, B2; Portfolio: P1, P3

**012130** Jesusbilder in Schul- und Kinderbibeln, in Religionsbüchern und Unterrichtsmaterialien  
V/S2 Do 07:00-09:00 P1 1 01 Burrichter  
19.10.2006-

Abk.: Alte Studienordnung: G/H, LpwU: D1/2, LPS/LSI: D1-3, LSII: D1/3/4 Neue Studienordnung  
Modul 5 Fachdidaktik und Praktische Theologie GHRGe H Modul 7 Praktische Theologie Gy/Ge/Bk  
H Modul A "Jesus Christus" GHRGe G/H GyGeBk G/H Zusatzqualifikation und Profil: B1, B2; Portfolio: P2-4

**031160** Theaterpraxis: Erarbeiten einer Inszenierung für die Studiobühne  
und nach Vereinbarung  
S2 Do 17:45- Studiobüh- Kühnhold  
ne

Abk.: G/H (W) Grundschule, Lp, HRGe, GyGe, BK, LSI/II, M, B.A., Prom., Hörer aller Fakultäten Zeit: 17.45 und nach Vereinbarung

**031165** Theaterpraktisches Seminar 1: Sprechen und Bewegen auf der Bühne  
S2 Mi 18:00-19:30 Studiobüh- Moeller  
ne

Abk.: G/H (W) Grundschule, Lp, HRGe, GyGe, BK, LI/II, M, B.A., Prom., Hörer aller Fakultäten

Hinweis: Zusätzliche Informationen, Erläuterungen und Kommentare zu den Lehrveranstaltungen finden Sie im Internet unter [www.lsf.upb.de](http://www.lsf.upb.de)



**031170** Theaterpraktisches Seminar 2: Rollen- und Szenenstudium  
Ü2 Do 18:00-19:30 Studiobüh- Moeller  
ne

Abk.: G/H (W), HRGe, GyGe, BK, LI/II, M, B.A., Prom, Hörer aller Fakultäten

**035160** Basistexte der Medientheorie I  
S2 Di 14:00-16:00 E 2 339 Winkler  
16.10.2006-

Abk.: Für das Seminar wird ein E-mail-Verteiler erstellt. Bitte schicken Sie deshalb zur Anmeldung eine leere Mail an winkler@uni-paderborn.de; ins Betreff-Feld bitte: [BT\_1] Name, Vorname, Studiengang, Semester. Zusatzqualifikation und Profil: A1,jC1; Portfolio: P1,P2

**035170** Ökonomische Modelle in der Medienwissenschaft VI: Werbung.  
S2 Mi 16:00-18:00 E 2 339 Winkler  
18.10.2006-

Abk.: Für das Seminar wird ein E-mail-Verteiler erstellt. Bitte schicken Sie deshalb zur Anmeldung eine leere Mail an winkler@uni-paderborn.de; ins Betreff-Feld bitte: [Oek\_6] Name, Vorname, Studiengang, Semester. Zusatzqualifikation und Profil: A1; Portfolio: P2

**035180** Ökonomische Modelle in der Medienwissenschaft VI: Werbung - Praxisworkshop.  
S/P2

Abk.: Diplom: Recommendations, inneruniversitäres Praktikum NF Magister / NF Informatik: III. (Medienpraxis) BA-Fach: Modul Medienpraxis BA-Popmusik: Seminar Medien Teilnehmerliste/Seminarverteiler: Mail an winkler@uni-paderborn.de Betreffzeile: [Werbung-prax]; Name und Studiengang. Zusatzqualifikation und Profil: A1; Portfolio: P2

**035190** Ikonen einer Grenzanlage. Fotografische Spurensuche im heutigen Berlin  
S2

Abk.: Zusatzqualifikation und Profil: A2; Portfolio: P1,P2

**035210** Videoclips für "diggin pop music"  
S/Ü2 Fr 14:00-16:00 H 1 232 Strauch  
20.10.2006-

Abk.: Diplom: Recommendations, inneruniv. Praktikum NF Magister / NF Informatik: III. (Medienpraxis) BA-Fach: Medienpraxis BA-Popmusik: Medienpraxis

**035220** Journalistisches Schreiben und Fotografieren  
S/Ü2 Do 11:00-13:00 H 1 224 Strauch  
19.10.2006-

Abk.: Lehrende: Thomas Strauch, Heiko Appelbaum, Adelheid Rutenburg Beschränkung auf 30 Teilnehmer (Liste im Servicecenter Medien des IMT, H1.201; Studierende, die im SS2006 keinen Platz gefunden hatten, werden bevorzugt aufgenommen.)

**035230** Lokalzeit OWL - TV-Journalismus praktisch

S/Ü2 Do 14:00-16:00 H 1 224 Strauch  
19.10.2006-

Abk.: Diplom: Recommendations, inneruniv. Praktikum NF Magister / NF Informatik: III. (Medienpraxis) BA-Fach: Medienpraxis BA-Popmusik: Medienpraxis

**035240** Hörspielstudio

S/Ü2 Fr 11:00-13:00 H 1 224 Strauch  
20.10.2006-

Abk.: Diplom: Recommendations, inneruniv. Praktikum NF Magister / NF Informatik: III. (Medienpraxis) BA-Fach: Medienpraxis BA-Popmusik: Medienpraxis

**035300** Medien, Kommunikation und Gesellschaft - systemtheoretische Perspektiven

S2 Do 16:00-18:00 E 2 339 Wehner  
19.10.2006-

Abk.: Diplom: I. (Medientheorie/-geschichte), II.1 (Mediensoziologie) NF Magister / NF Informatik: I. (Medienwissenschaft, Medienanalyse, Medientheorie) BA-Fach: Modul Medientheorie/-geschichte, Modul Mediensoziologie BA-Popmusik: Seminar Medien

**035320** Filme von Frauen

Die Veranstaltung findet 14-tägig statt!

S2 Di 16:00-20:00 E 2 128 Brauerhoch  
17.10.2006-

Abk.: Das Seminar findet 14-tägig statt! Beginn der Veranstaltung in der ersten Semesterwoche, am 17.10.2006. Zusatzqualifikation und Profil: A1; Portfolio: P1

**035390** Interkultureller Transfer durch vernetzte Medientechnologie

S/P2

**041510** Now 3: Gegenwartsfragen zur populären Musik im interdisziplinären Dialog (zusätzlicher Raum)

S/Ü2 Mi 20:00-22:00 H 8 125 Ahlers  
18.10.2006-07.02.2007  
Mi 20:00-22:00 H 7 321  
18.10.2006-07.02.2007

Abk.: Zuordnung: Bachelor- und Magisterstudiengang Populäre Musik und Medien Zusatzqualifikation und Profil: A1; Portfolio: P1

## 4. Hauptseminare

**034535** Ansichten vom Menschen in Literatur, Fotografie und Film

HS2 Di 14:00-18:00 P1 5 09 Öhlschläger  
17.10.2006-

Abk.: H/(WP)/HRGe/GyGe/LSI/II/M/M.A./Prom/Hörer aller Fakultäten

Hinweis: Zusätzliche Informationen, Erläuterungen und Kommentare zu den Lehrveranstaltungen finden Sie im Internet unter [www.lsf.upb.de](http://www.lsf.upb.de)

**035250** Apparat - Eine Debatte zu Film, Medientechnik und Gesellschaft, Frankreich/USA  
1969-1986.

HS2 Di 18:00-20:00 E 2 339 Winkler  
17.10.2006-

Abk.: Für das Seminar wird ein E-mail-Verteiler erstellt. Bitte schicken Sie deshalb zur Anmeldung eine leere Mail an winkler@uni-paderborn.de; ins Betreff-Feld bitte: [App] Name, Vorname, Studiengang, Semester. Zusatzqualifikation und Profil: A1,B1,C1; Portfolio: P2

**035260** Körper, Verkörperung und Digitale Medien

HS2 Do 11:00-13:00 E 2 339 Becker  
17.10.2006-

Abk.: Teilnehmerbeschränkung: Es wird ein Losverfahren stattfinden: Die Eintragung in die entsprechende Liste wird in der ersten Seminarsitzung möglich sein. Zusatzqualifikation und Profil: A1; Portfolio: P1

**035270** Individualisierung und Solidarität: Zur Rolle der Medien in der Spätmoderne

HS2 14.12.2006-15.12.2006 E 2 339 Becker

Abk.: Referat, Hausarbeit; Fachprüfung möglich Diplom: II.1 (Mediensoziologie) NF Magister: I. (Medienwissenschaft, Medienanalyse, Medientheorie) BA-Fach: Modul Mediensoziologie MA-Mediale Kulturen: Modul 3 (Medien und Gesellschaft, Medien und Individuum, Medienkompetenz), Modul 6 (Medien im gesellschaftlichen Kontext) Zusatzqualifikation und Profil: A1; Portfolio: P1 ACHTUNG! Persönliche Voranmeldung für das Seminar bei Frau Becker erforderlich.

**035280** Kanon - Charts - Listen: Mediale Ordnungssysteme

HS2 Do 14:00-16:00 E 2 339 Adelman

Abk.: Zusatzqualifikation und Profil: A1; Portfolio: P1, P5

## 5. Vorlesungen

**031420** Mittelalterliche Literaturen im Spiegel ihrer handschriftlichen Überlieferung

V2 Mi 11:00-13:00 P7 2 03 Philipowski

Abk.: G/(WP)/GyGe/LSII/M/BA./Prom

**035380** Medienrecht unter besonderer Berücksichtigung des Wettbewerbs- und Urheberrechts in der Film- und Musikbranche  
(Blockveranstaltung)

V/Ü2 Fr 09:00-13:00 E 2 339

10.11.2006-10.11.2006

Fr 09:00-15:00 E 2 339

17.11.2006-01.12.2006

Abk.: Diplom: interdisziplinäre Bezüge BA-Fach: Modul Medienanalyse BA-Popmusik: Seminar Medien Zusatzqualifikation und Profil: A1, C1; Portfolio: P5, P6



## 6. Kolloquien

## 7. Praktikum

**031160** Theaterpraxis: Erarbeiten einer Inszenierung für die Studiobühne und nach Vereinbarung

S2 Do 17:45- Studiobüh- Kühnhold  
ne

Abk.: G/H (W) Grundschule, Lp, HRGe, GyGe, BK, LSI/II, M, B.A., Prom., Hörer aller Fakultäten Zeit: 17.45 und nach Vereinbarung

**031165** Theaterpraktisches Seminar 1: Sprechen und Bewegen auf der Bühne

S2 Mi 18:00-19:30 Studiobüh- Moeller  
ne

Abk.: G/H (W) Grundschule, Lp, HRGe, GyGe, BK, L/II, M, B.A., Prom., Hörer aller Fakultäten

**031170** Theaterpraktisches Seminar 2: Rollen- und Szenenstudium

Ü2 Do 18:00-19:30 Studiobüh- Moeller  
ne

Abk.: G/H (W), HRGe, GyGe, BK, L/II, M, B.A., Prom, Hörer aller Fakultäten

## Fach: Geschichte

### Basismodul KW 1: Grundlagen der Geschichtswissenschaft

**014040** Einführung in das Studium der Alten Geschichte: Die Entstehung der griechischen Polis

ES/P Mo 16:00-18:00 C 4 224 Huppert  
S2

Abk.: LHRG Modul B1-I GymGes Modul B1-I 2-Fach-BA Modul B1-I BA-  
Hist. Modul B1-I LSI/II;M G/H A1 / B1/2

**014050** Einführung in das Studium der Alten Geschichte: Sklaverei und Formen personaler Abhängigkeit in der Antike

ES/P Mi 09:00-11:00 C 5 206 König  
S2

Abk.: LHRG Modul B1-I GymGes Modul B1-I 2-Fach-BA Modul B1-I BA-  
Hist. Modul B1-I LSI/II;M G/H A1 / B1/2

**014060** Einführung in das Studium der Alten Geschichte: Homer

ES/P Mi 08:30-10:30 C 4 224 Link  
S2

Hinweis: Zusätzliche Informationen, Erläuterungen und Kommentare zu den Lehrveranstaltungen finden Sie im Internet unter [www.lsf.upb.de](http://www.lsf.upb.de)

- 014070** Einführung in das Studium der Alten Geschichte: Athen und Sparta  
ES/P Mo 16:00-18:00 E 1143 Lohsträter  
S2  
Abk.: LHRG Modul B1-I GymGes Modul B1-I 2-Fach-BA Modul B1-I BA-  
Hist. Modul B1-I LSI/II;M G/H A1 / B1/2/5
- 014080** Einführung in das Studium der Mittelalterlichen Geschichte: Das "chint von Pülle? -  
Friedrich II. Und das Königreich Sizilien  
ES/P Mi 11:00-13:00 E 1143 Dick  
S2
- 014090** Einführung in das Studium der Mittelalterlichen Geschichte: Heilige und Heiligenver-  
ehrung im Mittelalter  
ES/P Mi 09:00-11:00 B 2 Englisch  
S2
- 014100** Einführung in das Studium der Frühen Neuzeit: Kaiser Karl V. - Weltenlenker zwischen  
den Zeiten  
ES/P Mi 11:00-13:00 C 5 206 Ströhmer  
S2
- 014110** Einführung in das Studium der Neuesten Geschichte: Der Erste Weltkrieg  
ES/P Mo 14:00-16:00 E 1143 Pöppinghege  
S2 16.10.2006-
- 014120** Einführung in die Neueste Geschichte: Die Todesstrafe in der europäischen und  
nordamerikanischen Geschichte vom 18. Jhd. bis zur Gegenwart  
ES/P Do 18:00-20:00 N 4 325 Respondek  
S2 19.10.2006-

## Basismodul KW 2: Historische Methodenlehre

- 014220** Geschichte in den Medien  
GS2 Di 16:00-18:00 E 0 143 König  
24.10.2006-  
Abk.: Beginn: 24.10.2006 Die Teilnehmerzahl ist begrenzt; Anmeldung am Schwarzen Brett der  
Alten Geschichte. LHRG Modul B3-II/III GymGes Modul B1-III / 4-II/III / 5-  
I/IV/V 2-Fach-BA Modul B2-I / 3-I; Optionalbereich: Modul A / C BA-Hist. Modul  
B2-IV / 3-I / 4-I/II / 5-I/II/III LSI/II;M G/H A1 / C1/2 Zusatzqualifikation  
und Profil: B1, B2; Portfolio: P2, P3

**014225** Politische Institutionen in der griechischen Antike

GS2 Di 09:00-11:00 E 1143 König

Abk.: Sollten Sie als Interessent/in für ein GS bisher noch nicht die Möglichkeit gehabt haben, sich in einer der regulären Listen einzutragen, sondern lediglich auf einer Warteliste (oder noch gar keiner Liste) stehen, so wählen Sie sich bitte aus dem zusätzlichen Angebot ein geeignetes Seminar aus und tragen sich in die neu ausgehängten Listen ein. Die Möglichkeit, zu versuchen, über die Warteliste auch in das ursprünglich gewählte Seminar zu gelangen, bleibt davon unberührt.

**014230** Griechische Geschichtsschreibung II

GS2 Fr 14:00-16:00 E 2 321 Link

Abk.: Die Teilnahme erfordert eine regelmäßige, allwöchentliche Vorbereitung. Teilnehmerzahl begrenzt. Anmeldung am "Schwarzen Brett" der Alten Geschichte;

**014235** Der Tod, die Trauer und das Grab im archaischen und klassischen Griechenland

GS2 Di 16:00-18:00 H 5 Nickel

Abk.: Sollten Sie als Interessent/in für ein GS bisher noch nicht die Möglichkeit gehabt haben, sich in einer der regulären Listen einzutragen, sondern lediglich auf einer Warteliste (oder noch gar keiner Liste) stehen, so wählen Sie sich bitte aus dem zusätzlichen Angebot ein geeignetes Seminar aus und tragen sich in die neu ausgehängten Listen ein. Die Möglichkeit, zu versuchen, über die Warteliste auch in das ursprünglich gewählte Seminar zu gelangen, bleibt davon unberührt.

**014236** Christliche Gemeinde, Kirche und Staat in den ersten Jahrhunderten n.Chr.

GS2 Fr 14:00-16:00 C 4 224 Nickel

Abk.: Sollten Sie als Interessent/in für ein GS bisher noch nicht die Möglichkeit gehabt haben, sich in einer der regulären Listen einzutragen, sondern lediglich auf einer Warteliste (oder noch gar keiner Liste) stehen, so wählen Sie sich bitte aus dem zusätzlichen Angebot ein geeignetes Seminar aus und tragen sich in die neu ausgehängten Listen ein. Die Möglichkeit, zu versuchen, über die Warteliste auch in das ursprünglich gewählte Seminar zu gelangen, bleibt davon unberührt.

**014240** Reliquientranslationen nach Sachsen - mit besonderer Berücksichtigung der "Translatio S. Modoaldi"GS2 Mo 18:00-20:00 N 1101 Balzer  
23.10.2006-

Abk.: Teilnehmerzahl begrenzt - Anmeldung erforderlich Anmeldung am "Schwarzen Brett"

**014250** Lesen und Schreiben im MittelalterGS2 Mo 16:00-18:00 E 0 143 Englisch  
16.10.2006-**014260** Vom Hausmeieramt zum Königtum. - Der Aufstieg der Karolinger

GS2 Do 16:00-18:00 C 5 206 Karthaus

**014270** Der Alpenraum zwischen Transformation und Kontinuität - Von der ausgehenden Antike bis ins spätere Mittelalter

GS2 Di 16:00-18:00 N 4 335 Strothmann

Abk.: Teilnehmerzahl begrenzt - Anmeldung erforderlich Anmeldung am "Schwarzen Brett"

Hinweis: Zusätzliche Informationen, Erläuterungen und Kommentare zu den Lehrveranstaltungen finden Sie im Internet unter [www.lsf.upb.de](http://www.lsf.upb.de)



**014280** Karolingische und ottonische Königspfalzen - Zur Nutzung der Königspfalzen auf der Grundlage der archäologischen und historischen Quellen  
Das Seminar findet im Museum in der Kaiserpfalz statt

GS2 Do 18:00-20:00 Wemhoff

**014290** Historische Demographie und Bevölkerungsgeschichte der Neuzeit

AS2 Di 18:00-20:00 E 1143 Göttmann

Abk.: Teilnehmerzahl begrenzt - Anmeldung erforderlich Anmeldung am "Schwarzen Brett"

**014300** Online-Recherche für Historiker  
(Veranstaltungsort: N 2.216)

GS2 Do 16:00-18:00 Grüttner

Abk.: LHRG Modul B2-V / B3-II/III GymGes Modul B3-III / 4-II/III / 5-III 2-Fach-BA  
Modul B2-III / 3-III BA-Hist. Modul B3-III / 4-I/II / 5-I/III LSI/II;M G/H  
A4 / C1/2 Zusatzqualifikation und Profil: B2; Portfolio: P1

**014320** Geschichte im Computerspiel

GS2 Mo 11:00-13:00 P11 02 Pöppinghege  
16.10.2006-

Abk.: Zusatzqualifikation und Profil: A1, B1, B2; Portfolio: P2, P3

**040055** 'A Clash of Civilization?' Europa, die arabische Welt und der Islam - Austausch, Transfer und Probleme

(Anmeldung erforderlich; Listen hängen am Raum W 1.211)

S2 Di 14:00-16:00 P11 02 Seng

Abk.: Kunst: BK/GymGe: BM II 2; Ku/Ge BM II; HRG: BM II Med-Wiss: Diplom: II. 1 (Mediensoziologie)  
NF Magister/NF Informatik: III. (Medienanalyse) BA-Fach: Modul Mediensoziologie BA-Popmusik:  
Seminar Medien KWA

**040235** Methoden der Kunstgeschichte, Ethnologie und der Sozialwissenschaften

(Anmeldung erforderlich; Listen hängen am Raum W 1.211)

PS2 Do 09:00-11:00 P11 01 Seng

Abk.: Kunst: BK/Gym/Ge: BMII 1,2; HRG: BMII 1,2; K/G: BMII 1,2 Med.Wiss: Diplom: I. (Medientheorie/-geschichte), III.2 (Visuelle Medien) NF Magister/NF Informatik: II. (Mediengeschichte) BA-Fach:  
Modul Medientheorie/-geschichte BA-Popmusik: Seminar Medien KWA

## Basismodul KW 3: Epochen der Geschichtswissenschaft

### 014220 Geschichte in den Medien

GS2 Di 16:00-18:00 E 0 143 König  
24.10.2006-

Abk.: Beginn: 24.10.2006 Die Teilnehmerzahl ist begrenzt; Anmeldung am Schwarzen Brett der Alten Geschichte. LHRG Modul B3-II/III GymGes Modul B1-III / 4-II/III / 5-I/IV/V 2-Fach-BA Modul B2-I / 3-I; Optionalbereich: Modul A / C BA-Hist. Modul B2-IV / 3-I / 4-I/II / 5-I/II/III LSI/II;M G/H A1 / C1/2 Zusatzqualifikation und Profil: B1, B2; Portfolio: P2, P3

### 014225 Politische Institutionen in der griechischen Antike

GS2 Di 09:00-11:00 E 1 143 König

Abk.: Sollten Sie als Interessent/in für ein GS bisher noch nicht die Möglichkeit gehabt haben, sich in einer der regulären Listen einzutragen, sondern lediglich auf einer Warteliste (oder noch gar keiner Liste) stehen, so wählen Sie sich bitte aus dem zusätzlichen Angebot ein geeignetes Seminar aus und tragen sich in die neu ausgehängten Listen ein. Die Möglichkeit, zu versuchen, über die Warteliste auch in das ursprünglich gewählte Seminar zu gelangen, bleibt davon unberührt.

### 014230 Griechische Geschichtsschreibung II

GS2 Fr 14:00-16:00 E 2 321 Link

Abk.: Die Teilnahme erfordert eine regelmäßige, allwöchentliche Vorbereitung. Teilnehmerzahl begrenzt. Anmeldung am "Schwarzen Brett" der Alten Geschichte;

### 014235 Der Tod, die Trauer und das Grab im archaischen und klassischen Griechenland

GS2 Di 16:00-18:00 H 5 Nickel

Abk.: Sollten Sie als Interessent/in für ein GS bisher noch nicht die Möglichkeit gehabt haben, sich in einer der regulären Listen einzutragen, sondern lediglich auf einer Warteliste (oder noch gar keiner Liste) stehen, so wählen Sie sich bitte aus dem zusätzlichen Angebot ein geeignetes Seminar aus und tragen sich in die neu ausgehängten Listen ein. Die Möglichkeit, zu versuchen, über die Warteliste auch in das ursprünglich gewählte Seminar zu gelangen, bleibt davon unberührt.

### 014236 Christliche Gemeinde, Kirche und Staat in den ersten Jahrhunderten n.Chr.

GS2 Fr 14:00-16:00 C 4 224 Nickel

Abk.: Sollten Sie als Interessent/in für ein GS bisher noch nicht die Möglichkeit gehabt haben, sich in einer der regulären Listen einzutragen, sondern lediglich auf einer Warteliste (oder noch gar keiner Liste) stehen, so wählen Sie sich bitte aus dem zusätzlichen Angebot ein geeignetes Seminar aus und tragen sich in die neu ausgehängten Listen ein. Die Möglichkeit, zu versuchen, über die Warteliste auch in das ursprünglich gewählte Seminar zu gelangen, bleibt davon unberührt.

### 014240 Reliquientranslationen nach Sachsen - mit besonderer Berücksichtigung der "Translatio S. Modibaldi"

GS2 Mo 18:00-20:00 N 1 101 Balzer  
23.10.2006-

Abk.: Teilnehmerzahl begrenzt - Anmeldung erforderlich Anmeldung am "Schwarzen Brett"

Hinweis: Zusätzliche Informationen, Erläuterungen und Kommentare zu den Lehrveranstaltungen finden Sie im Internet unter [www.lsf.upb.de](http://www.lsf.upb.de)



- 014260** Vom Hausmeieramt zum Königtum. - Der Aufstieg der Karolinger  
GS2 Do 16:00-18:00 C 5 206 Karthaus
- 014270** Der Alpenraum zwischen Transformation und Kontinuität - Von der ausgehenden Antike bis ins spätere Mittelalter  
GS2 Di 16:00-18:00 N 4 335 Strothmann  
Abk.: Teilnehmerzahl begrenzt - Anmeldung erforderlich Anmeldung am "Schwarzen Brett"
- 014280** Karolingische und ottonische Königspfalzen - Zur Nutzung der Königspfalzen auf der Grundlage der archäologischen und historischen Quellen  
Das Seminar findet im Museum in der Kaiserpfalz statt  
GS2 Do 18:00-20:00 Wemhoff
- 014290** Historische Demographie und Bevölkerungsgeschichte der Neuzeit  
AS2 Di 18:00-20:00 E 1 143 Göttmann  
Abk.: Teilnehmerzahl begrenzt - Anmeldung erforderlich Anmeldung am "Schwarzen Brett"
- 014300** Online-Recherche für Historiker  
(Veranstaltungsort: N 2.216)  
GS2 Do 16:00-18:00 Grüttner  
Abk.: LHRG Modul B2-V / B3-II/III GymGes Modul B3-III / 4-II/III / 5-III 2-Fach-BA  
Modul B2-III / 3-III BA-Hist. Modul B3-III / 4-I/II / 5-I/III LSI/II;M G/H  
A4 / C1/2 Zusatzqualifikation und Profil: B2; Portfolio: P1
- 014320** Geschichte im Computerspiel  
GS2 Mo 11:00-13:00 P1 1 02 Pöppinghege  
16.10.2006-  
Abk.: Zusatzqualifikation und Profil: A1, B1, B2; Portfolio: P2, P3
- 040055** 'A Clash of Civilization?' Europa, die arabische Welt und der Islam - Austausch, Transfer und Probleme  
(Anmeldung erforderlich; Listen hängen am Raum W 1.211)  
S2 Di 14:00-16:00 P1 1 02 Seng  
Abk.: Kunst: BK/GymGe: BM II 2; Ku/Ge BM II; HRG: BM II Med-Wiss: Diplom: II. 1 (Mediensoziologie)  
NF Magister/NF Informatik: III. (Medienanalyse) BA-Fach: Modul Mediensoziologie BA-Popmusik:  
Seminar Medien KWA
- 040235** Methoden der Kunstgeschichte, Ethnologie und der Sozialwissenschaften  
(Anmeldung erforderlich; Listen hängen am Raum W 1.211)  
PS2 Do 09:00-11:00 P1 1 01 Seng  
Abk.: Kunst: BK/Gym/Ge: BMII 1,2; HRG: BMII 1,2; K/G: BMII 1,2 Med.Wiss: Diplom: I. (Medientheorie/-geschichte), III.2 (Visuelle Medien) NF Magister/NF Informatik: II. (Mediengeschichte) BA-Fach:  
Modul Medientheorie/-geschichte BA-Popmusik: Seminar Medien KWA



**Basismodul KW 4: Sektorale Themen der Geschichtswissenschaft****Aufbaumodul KW 1: Epochen der Geschichtswissenschaft****014330** Das Große Gesetz von GortynH2 Fr 11:00-13:00 E 2 321 Link  
20.10.2006-**014340** Zwischen Schöpfung und Apokalypse - Kalender und Komputistik im MittelalterHS2 Mo 14:00-16:00 E 2 321 Englisch  
16.10.2006-**14350** Das Mittelalter in Bildern. Geschichte im Spiegel der Sach- und Bildüberlieferung

HS2 Mi 14:00-16:00 C 3 203 von Padberg

**014360** Die europäische Expansion in der Frühen NeuzeitHS2 Di 16:00-18:00 E 1 143 Göttmann  
17.10.2006-**014380** Mediengeschichte Deutschlands von der NS-Zeit bis in die bundesdeutsche GegenwartHS2 Di 11:00-13:00 P6 2 01 Klenke  
17.10.2006-

Abk.: Zusatzqualifikation und Profil: A1, B1; Portfolio: P2

**014390** Kriegskindheit zwischen Hitlerjugend und NachkriegsalltagH2 09:00-17:00 E 5 333 Stambolis  
13.10.2006-14.10.2006  
09:00-17:00 C 3.212  
24.11.2006-25.11.2006

Abk.: Anmeldung erforderlich (Teilnahmebegrenzung). Anmeldung unter BarbaraStambolis@aol.com

LHRG Modul A1-II/III / 2-II/III / 3-II/III GymGes Modul A1-II/III / 2-IV / 3-I/II/III/IV / 4-I/II/III/IV 2-Fach-BA Modul A1-II/III / 2-I/II/III / 3-I/II/III BA-Hist. Modul A1-I/II/III / 2-I/II/III / 3-I/II / 5-I/II MA-Hist. Modul B6-I/II/III / 7-I/III / 8-I/II/III / A6-III / 7-I/II / 9-I/II LSI/II;M H A4 / B1/2

**040065** Vom Haussmann bis Mitterand und den Banlieus.

(Anmeldung erforderlich; Listen hängen am Raum W 1.211)

HS2 Di 16:00-18:00 P11 02 Seng

Abk.: m. 5-tägiger Exkursion nach Paris (persönliche Anmeldung und eine Anzahlung von 100 Euro erforderlich: Mo 10-12 Uhr/Mi 9-13 Uhr in W 1.211) Kunst: BK/GymGe: AM II, BMII 2; VM II 1,2; Ku/Ge: BMII 2, AMII 2; HRG: BMII 2 Med.-Wiss: Diplom: I. (Medientheorie/-geschichte), II. (Mediensoziologie) NF Magister/NF Informatik: II. (Mediengeschichte) BA-Fach: Modul Medientheorie/-geschichte BA-Popmusik: Seminar Medien KWA

Hinweis: Zusätzliche Informationen, Erläuterungen und Kommentare zu den Lehrveranstaltungen finden Sie im Internet unter [www.lsf.upb.de](http://www.lsf.upb.de)

## Aufbaumodul KW 2: Sektorale Themen der Geschichtswissenschaft

**014330** Das Große Gesetz von Gortyn

H2 Fr 11:00-13:00 E 2 321 Link  
20.10.2006-

**014340** Zwischen Schöpfung und Apokalypse - Kalender und Komputistik im Mittelalter

HS2 Mo 14:00-16:00 E 2 321 Englisch  
16.10.2006-

Abk.: Die verbindliche Anmeldung und Themenvergabe findet am Mittwoch, den 12.7.2006, 16.00 s.t., in E 1.143 statt.

**014350** Das Mittelalter in Bildern. Geschichte im Spiegel der Sach- und Bildüberlieferung

HS2 Mi 14:00-16:00 C 3 203 von Padberg

**014360** Die europäische Expansion in der Frühen Neuzeit

HS2 Di 16:00-18:00 E 1 143 Göttmann  
17.10.2006-

**014380** Mediengeschichte Deutschlands von der NS-Zeit bis in die bundesdeutsche Gegenwart

HS2 Di 11:00-13:00 P6 2 01 Klenke  
17.10.2006-

Abk.: Zusatzqualifikation und Profil: A1, B1; Portfolio: P2

**014390** Kriegskindheit zwischen Hitlerjugend und Nachkriegsalltag

H2 09:00-17:00 E 5 333 Stambolis  
13.10.2006-14.10.2006  
09:00-17:00 C 3 212  
24.11.2006-25.11.2006

Abk.: Anmeldung erforderlich (Teilnahmebegrenzung). Anmeldung unter BarbaraStambo-

lis@aol.com LHRG Modul A1-II/III / 2-II/III / 3-II/III GymGes Modul A1-II/III / 2-IV / 3-I/II/III/IV / 4-I/II/III/IV 2-Fach-BA Modul A1-II/III / 2-I/II/III / 3-I/II/III BA-Hist. Modul A1-I/II/III / 2-I/II/III / 3-I/II / 5-I/II MA-Hist. Modul B6-I/II/III / 7-I/III / 8-I/II/III / A6-III / 7-I/II / 9-I/II LSI/II;M H A4 / B1/2

## Aufbaumodul KW 3: Fachübergreifende Themen der Geschichtswissenschaft

**014330** Das Große Gesetz von Gortyn

H2 Fr 11:00-13:00 E 2 321 Link  
20.10.2006-

- 014340** Zwischen Schöpfung und Apokalypse - Kalender und Komputistik im Mittelalter  
HS2 Mo 14:00-16:00 E 2 321 Englisch  
16.10.2006-
- 014350** Das Mittelalter in Bildern. Geschichte im Spiegel der Sach- und Bildüberlieferung  
HS2 Mi 14:00-16:00 C 3 203 von Padberg
- 014360** Die europäische Expansion in der Frühen Neuzeit  
HS2 Di 16:00-18:00 E 1 143 Göttmann  
17.10.2006-
- 014380** Mediengeschichte Deutschlands von der NS-Zeit bis in die bundesdeutsche Gegenwart  
HS2 Di 11:00-13:00 P6 2 01 Klenke  
17.10.2006-  
Abk.: Zusatzqualifikation und Profil: A1, B1; Portfolio: P2
- 014390** Kriegskindheit zwischen Hitlerjugend und Nachkriegsalltag  
H2 09:00-17:00 E 5 333 Stambolis  
13.10.2006-14.10.2006  
09:00-17:00 C 3.212  
24.11.2006-25.11.2006  
Abk.: Anmeldung erforderlich (Teilnahmebegrenzung). Anmeldung unter BarbaraStambolis@aol.com LHRG Modul A1-II/III / 2-II/III / 3-II/III GymGes Modul A1-II/III / 2-IV / 3-I/II/III/IV / 4-I/II/III/IV 2-Fach-BA Modul A1-II/III / 2-I/II/III / 3-I/II/III BA-Hist. Modul A1-I/II/III / 2-I/II/III / 3-I/II / 5-I/II MA-Hist. Modul B6-I/II/III / 7-I/III / 8-I/II/III / A6-III / 7-I/II / 9-I/II LSI/II;M H A4 / B1/2

## Fach: Philosophie

### Basismodul 1: Grundlagen und Methoden der Philosophie

#### 1.1 Einführung in die Philosophie

- 015040** Einführung in die Philosophie/Praktische Philosophie  
S2 Di 09:00-11:00 C 4 224 Ghin  
17.10.2006-  
Abk.: PP(GHR):1.1; PP(GymGes):1.1; 2-Fach-BA Philosophie: BM1.1

Hinweis: Zusätzliche Informationen, Erläuterungen und Kommentare zu den Lehrveranstaltungen finden Sie im Internet unter [www.lsf.upb.de](http://www.lsf.upb.de)



## 1.2 Seminar zur Geschichte der Philosophie

S2	Di	14:30-16:00 17.10.2006-	Josef Pieper, Geschichtsphilosophie - ausgewählte Schriften Theologische Fakultät, Philosophisches Seminar (Bibliothek); Prof. Dr. Berthold Wald
V2	Mo	08:15-10:00 23.10.2006-	Philosophiegeschichte I: Philosophie der Antike Theologische Fakultät, Hörsaal 2, Prof. Dr. B. Irlenborn
V2	Di	11:15-13:00 17.10.2006-	Zukunft. Einführung in die Geschichtsphilosophie Theologische Fakultät, Hörsaal 2, Prof. Dr. Berthold Wald

## 1.3 Seminar zur Sprachphilosophie/Argumentationstheorie/

<b>015030</b>	Searle: Geist, Sprache und Gesellschaft (Vorbesprechung) (Blockseminar)		
Do	16:00-18:00 19.10.2006-19.10.2006	N 2 228	Becker
	09:00-13:00 12.02.2007-16.02.2007	N 2 228	

Abk.: PP(GHR):4;3;5;2; PP(GymGes):2;3;3;5;3; 2-Fach BA Philosophie; BM1;3;3;3; AM:3;3; S:A4;B4;C1;D1; M:A4;B4;C1;D4; Psychologie, Nebenfach Informatik; Studium Generale

<b>015220</b>	Einführung in die Sprachphilosophie Wittgensteins		
S2	Mi	11:00-13:00 18.10.2006-	P1 4 01 Reichenberger

Abk.: PP(GHR):5;2;PP(GymGes):2;2;3;3;9;2;2-Fach BA Philosophie:BM1;3;AM1.2; S:A4;B4;M:D3;B4;A4;EW(alt):All;EW(neu):EI,Päd.:GS3;B

## Basismodul 2: Ethik

### 2.1 Überblicksveranstaltung zur Ethik

**015070** Einführung in die Ethik

S2 Fr 09:00-11:00 P1 1 01 Hagengruber  
20.10.2006-

Abk.: PP(GHR):2.3;2.4; PP(GymGes):2.3;4.1;4.2; 2-Fach BA Philosophie: BM2.1;  
S:A2;M:A2;EW(alt):A3;EW(neu):AllI;Psychologie, Nebenfach Informatik;Studium Generale

### 2.2 Seminar zur Allgemeinen Ethik

**015070** Einführung in die Ethik

S2 Fr 09:00-11:00 P1 1 01 Hagengruber  
20.10.2006-

Abk.: PP(GHR):2.3;2.4; PP(GymGes):2.3;4.1;4.2; 2-Fach BA Philosophie: BM2.1;  
S:A2;M:A2;EW(alt):A3;EW(neu):AllI;Psychologie, Nebenfach Informatik;Studium Generale

**015100** Seminar zur Ethik

S2 Mi 14:00-16:00 E 2 145 N.N.  
18.10.2006-

Abk.: PP(GHR):2.4;PP(GymGes):4.2; 2-Fach BA Philosophie:BM2.2;AM2.3; S:A2;M:A2

**015190** Schicksal, Mut, Freiheit. Senecas Moralphilosophie

S2 Mo 16:00-18:00 N 1 101 Piepmeier  
16.10.2006-

Abk.: PP(GHR):2.4;PP(GymGes):2.1;4.2;9.2;2-Fach BA Philosophie: BM2.2; AM1.2;2.3; S:A1-  
A2;A4;C1;D1;M:A1-A2;A4;C1;D1;EW(alt):A3;EW(neu):El;Studium Generale

**015200** Kant: Grundlegung zur Metaphysik der Sitten

S2 Di 11:00-13:00 N 1 101 Piepmeier  
17.10.2006-

Abk.: PP(GHR):2.4;PP(GymGes):2.2;4.2;2-Fach BA Philosophie: BM2.2; AM2.3; S:A1-A2;D1;M:A1-  
A2;D4;EW(alt):A3;EW(neu):El;Studium Generale

**015210** Erfahrung und Spekulation: Adorno, Minima Moralia. Reflexionen aus dem beschädigten Leben.

S2 Di 14:00-16:00 N 1 101 Piepmeier  
17.10.2006-

Abk.: PP(GHR):2.4;PP(GymGes):2.2;4.2;2-Fach BA Philosophie:BM2.2;AM2.3;S:A1-A2;D1;M:A1-  
A2;D4;EW(alt):A3;EW(neu):El;Studium Generale

Hinweis: Zusätzliche Informationen, Erläuterungen und Kommentare zu den Lehrveranstaltungen finden Sie im Internet unter [www.lsf.upb.de](http://www.lsf.upb.de)

Freundschaft statt Gewalt! Über die Wiederbelebung einer antiken Kunst  
Theologische Fakultät, Moraltheologisches Seminar (Bibliothek); Dr. Katharina Westhorstmann

S2 Di 16:15-17:45  
17.10.2006-

Gerechtigkeit und gutes Leben: Einführung in Grundtypen ethischer Theoriebildung  
Theologische Fakultät, Moraltheologisches Seminar, Prof. Dr. F.-J. Bormann

HS2 Do 14:30-16:00

## 2.3 Seminar zur Angewandten Ethik

**015060** Praktische Philosophie. Ausgewählte Texte zur Angewandten Ethik: Ökonomie, Ökologie, Künstliche Intelligenz.

S2 Do 11:00-13:00 P11 01 Hagengruber  
19.10.2006-

Abk.: PP(GHR):2.5;PP(GymGes):2.3;4.3;2-Fach BA Philosophie: BM2.3;AM2.3;  
S:A1;M:A1;EW(alt):A3;EW(neu):EI;Päd.GS3:B;Psychologie, Nebenfach Informatik;Studium Generale

**015180** Tier-Ethik

S2 Mo 14:00-16:00 P14 18 Piepmeier  
16.10.2006-

Abk.: PP(GHR):2.5;5.2;PP(GymGes):4.3;9.2;2-Fach BA Philosophie: BM2.3; AM1.2;2.3; S:A1-A2;A4;C3;C6;M:A1-A2;A4;D3;EW(alt):A3;EW(neu):EI;Studium Generale

Markt oder Moral? Grundlagen der Wirtschaftsethik  
Theologische Fakultät, Hörsaal 3, Prof. Dr. G. Wilhelms

V2 Mi 11:15-13:00  
18.10.2006-

Spezielle Moralthologie I: Aktuelle Problemfelder der Bioethik  
Theologische Fakultät, HS3, Prof. Dr. F.-J. Bormann  
Theologische Fakultät, HS3; Prof. Dr. F.-J. Bormann

V3 Do 08:15-10:00  
19.10.2006-  
Fr 08:15-09:00  
19.10.2006-



## Basismodul 3: Theoretische Philosophie

### 3.1 Überblicksveranstaltung zur Theoretischen Philosophie

**015020** Allgemeine Methodenlehre

V2 Mo 09:00-11:00 C1 Peckhaus  
16.10.2006-

Abk.: PP(GHR):2.1; PP(GymGes):5.1;7.1; 2-Fach BA Philosophie: BM3.1; AM3.1; S:D1; EW(alt):A3;  
EW(neu):AIII; Päd.:GS3:B; Psychologie, Nebenfach Informatik, Studium Generale

### 3.2 Seminar zur Erkenntnistheorie

**015140** Descartes, Schriften zur Methodenlehre  
Detmold, Musikhochschule

S2 Mo 14:00-16:00 Peckhaus  
16.10.2006-

Abk.: PP(GHR):2.1;5.2;PP(GymGes):2.2;5.2;7.2;7.3;2-Fach-BA Philosophie: BM3.2;AM3.2;3.3;  
S:B1;C1;M:B1;C1;D3;EW(alt):A3;EW(neu):E1;Päd.:GS3:B;Psychologie,Nebenfach Informatik;Studium  
Generale

### 3.3 Seminar zur Philosophie des Geistes

**015030** Searle: Geist, Sprache und Gesellschaft  
(Vorbereitung)  
(Blockseminar)

Do 16:00-18:00 N 2 228 Becker  
19.10.2006-19.10.2006  
09:00-13:00 N 2 228  
12.02.2007-16.02.2007

Abk.: PP(GHR):4.3;5.2; PP(GymGes):2.3;3.3;5.3; 2-Fach BA Philosophie; BM1.3;3.3; AM:3.3; S:A4;B4;C1;D1;  
M:A4;B4;C1;D4; Psychologie, Nebenfach Informatik; Studium Generale

Hinweis: Zusätzliche Informationen, Erläuterungen und Kommentare zu den Lehrveranstaltungen finden Sie im Internet unter [www.lsf.upb.de](http://www.lsf.upb.de)

## Aufbaumodul 1: Anthropologie und Philosophie der Technik

### 1.1 Überblicksveranstaltung zur Anthropologie und Philosophie der Technik

#### 015050 Mensch und Technik

S2 Do 11:00-13:00 C 3 232 Ghin  
19.10.2006-

Abk.: PP(GHR):5.1;PP(GymGes):9.1;2-Fach BA Philosophie: AM 1.1;1.2;1.3;  
S:A4;C6;M:A4;C6;EW(alt):A3;Päd:GS3:A;GS3:B; Psychologie, Nebenfach Informatik

### 1.2 Seminar zur Anthropologie

#### 015050 Mensch und Technik

S2 Do 11:00-13:00 C 3 232 Ghin  
19.10.2006-

Abk.: PP(GHR):5.1;PP(GymGes):9.1;2-Fach BA Philosophie: AM 1.1;1.2;1.3;  
S:A4;C6;M:A4;C6;EW(alt):A3;Päd:GS3:A;GS3:B; Psychologie, Nebenfach Informatik

#### 015080 Edith Stein: Individuum und Gemeinschaft und andere Schulen

S1 Fr 11:00-12:00 N 1101 Hagengruber  
20.10.2006-

Abk.: PP(GHR):4.2;5.2;PP(GymGes):2.3;8.2-8.3;9.2;2-Fach-BA Philosophie: AM1.2;2.2;2.3; S:A3-A4;M:A3-  
A4;EW(alt):A3; EWneu):E1; Päd:GS3:A;GS3:B; Psychologie,Nebenfach Informatik;Studium Generale

#### 015090 John R. Searle: Die Konstruktion der gesellschaftlichen Wirklichkeit und andere Texte.

S2 Fr 14:00-16:00 D 1328 Hagengruber  
20.10.2006-

Abk.: PP(GHR):4.2;5.2;PP(GymGes):2.3;8.2;9.2;2-Fach-BA Philosophie: AM1.2;2.2; S:A3-A4;M:A3-  
A4;EW(alt):A3;EW(neu):E1;Päd:GS3:B;Psychologie,Nebenfach Informatik;Studium Generale

#### 015170 Glaube, Glauben und Wissen

S2 Di 14:00-16:00 A 2 Peckhaus  
17.10.2006-

Abk.: PP(GHR):3.3;5.2;PP(GymGes):5.2;7.2-7.3;9.2;10.3;2-Fach BA Philosophie: BM3.2; AM1.2;3.2;3.3;  
S:B1;B3;M:B1;B3;EW(alt):A3;EW(neu):E1;Päd.:GS3:B;Pschychologie,Nebenfach Informatik;Studium  
Generale

#### 015180 Tier-Ethik

S2 Mo 14:00-16:00 P1 4 18 Piepmeier  
16.10.2006-

Abk.: PP(GHR):2.5;5.2;PP(GymGes):4.3;9.2;2-Fach BA Philosophie: BM2.3; AM1.2;2.3; S:A1-  
A2;A4;C3;C6;M:A1-A2;A4;D3;EW(alt):A3;EW(neu):E1;Studium Generale

**015190** Schicksal, Mut, Freiheit. Senecas Moralphilosophie

S2 Mo 16:00-18:00 N 1101 Piepmeier  
16.10.2006-

Abk.: PP(GHR):2.4;PP(GymGes):2.1;4.2;9.2;2-Fach BA Philosophie: BM2.2; AM1.2;2.3; S:A1-A2;A4;C1;D1;M:A1-A2;A4;C1;D1;EW(alt):A3;EW(neu):EI;Studium Generale

**015220** Einführung in die Sprachphilosophie Wittgensteins

S2 Mi 11:00-13:00 P1 4 01 Reichenberger  
18.10.2006-

Abk.: PP(GHR):5.2;PP(GymGes):2.2;3.3;9.2;2-Fach BA Philosophie:BM1.3;AM1.2; S:A4;B4;M:D3;B4;A4;EW(alt):All;EW(neu):EI;Päd.:GS3:B

Freundschaft statt Gewalt! Über die Wiederbelebung einer antiken Kunst  
Theologische Fakultät, Moraltheologisches Seminar (Bibliothek); Dr. Katharina Westhorstmann

S2 Di 16:15-17:45  
17.10.2006-

Josef Pieper, Geschichtsphilosophie - ausgewählte Schriften  
Theologische Fakultät, Philosophisches Seminar (Bibliothek); Prof. Dr. Berthold Wald

S2 Di 14:30-16:00  
17.10.2006-

**1.3 Seminar zur Philosophie der Technik****015050** Mensch und Technik

S2 Do 11:00-13:00 C 3 232 Ghin  
19.10.2006-

Abk.: PP(GHR):5.1;PP(GymGes):9.1;2-Fach BA Philosophie: AM 1.1;1.2;1.3; S:A4;C6;M:A4;C6;EW(alt):A3;Päd:GS3:A;GS3:B; Psychologie, Nebenfach Informatik

Spezielle Moralthologie I: Aktuelle Problemfelder der Bioethik  
Theologische Fakultät, HS3, Prof. Dr. F.-J. Bormann

V3 Do 08:15-10:00  
19.10.2006-  
Fr 08:15-09:00  
19.10.2006-

Hinweis: Zusätzliche Informationen, Erläuterungen und Kommentare zu den Lehrveranstaltungen finden Sie im Internet unter [www.lsf.upb.de](http://www.lsf.upb.de)



## Aufbaumodul 2: Vertiefung Ethik, insbesondere Sozialphilosophie

### 2.1 Überblicksveranstaltung zur Sozialphilosophie

**015010** Gesellschaft - Recht - Gesetz. Sozialphilosophie von der Antike bis heute.

V2 Do 16:00-18:00 P5 2 01 Hagengruber

19.10.2006-

Abk.: PP(GHR):4.1;PP(GymGes):8.1;2-Fach BA Philoso-

phie:AM2.1;S:A3;M:A3;EW(alt):A3;EW(neu):AIII;Päd:GS3;B;Psychologie, Nebenfach Informatik, Studium Generale

### 2.2 Seminar zur Ethik und Sozialphilosophie

**015080** Edith Stein: Individuum und Gemeinschaft und andere Schulen

S1 Fr 11:00-12:00 N 1101 Hagengruber

20.10.2006-

Abk.: PP(GHR):4.2;5.2;PP(GymGes):2.3;8.2-8.3;9.2;2-Fach-BA Philosophie: AM1.2;2.2;2.3; S:A3-A4;M:A3-A4;EW(alt):A3; EWneu):E1; Päd:GS3;A;GS3;B; Psychologie,Nebenfach Informatik;Studium Generale

**015090** John R. Searle: Die Konstruktion der gesellschaftlichen Wirklichkeit und andere Texte.

S2 Fr 14:00-16:00 D 1328 Hagengruber

20.10.2006-

Abk.: PP(GHR):4.2;5.2;PP(GymGes):2.3;8.2;9.2;2-Fach-BA Philosophie: AM1.2;2.2; S:A3-A4;M:A3-A4;EW(alt):A3;EW(neu):E1;Päd:GS3;B;Psychologie,Nebenfach Informatik;Studium Generale

Der Mensch und seine Arbeit

Theologische Fakultät, Exegetisches Seminar, Prof. Dr. G. Wilhelms

S2 Do 14:30-16:00

19.10.2006-

### 2.3 Seminar zur Ethik

**015060** Praktische Philosophie. Ausgewählte Texte zur Angewandten Ethik: Ökonomie, Ökologie, Künstliche Intelligenz.

S2 Do 11:00-13:00 P1 1 01 Hagengruber

19.10.2006-

Abk.: PP(GHR):2.5;PP(GymGes):2.3;4.3;2-Fach BA Philosophie: BM2.3;AM2.3;

S:A1;M:A1;EW(alt):A3;EW(neu):E1;Päd:GS3;B;Psychologie, Nebenfach Informatik;Studium Generale

**015080** Edith Stein: Individuum und Gemeinschaft und andere Schulen

S1 Fr 11:00-12:00 N 1101 Hagengruber

20.10.2006-

Abk.: PP(GHR):4.2;5.2;PP(GymGes):2.3;8.2-8.3;9.2;2-Fach-BA Philosophie: AM1.2;2.2;2.3; S:A3-A4;M:A3-A4;EW(alt):A3; EWneu):E1; Päd:GS3;A;GS3;B; Psychologie,Nebenfach Informatik;Studium Generale

**015100** Seminar zur Ethik

S2 Mi 14:00-16:00 E 2 145 N.N.  
18.10.2006-

Abk.: PP(GHR):2.4;PP(GymGes):4.2; 2-Fach BA Philosophie:BM2.2;AM2.3; S:A2;M:A2

**015180** Tier-Ethik

S2 Mo 14:00-16:00 P1 4 18 Piepmeier  
16.10.2006-

Abk.: PP(GHR):2.5;5.2;PP(GymGes):4.3;9.2;2-Fach BA Philosophie: BM2.3; AM1.2;2.3; S:A1-A2;A4;C3;C6;M:A1-A2;A4;D3;EW(alt):A3;EW(neu):EI;Studium Generale

**015190** Schicksal, Mut, Freiheit. Senecas Moralphilosophie

S2 Mo 16:00-18:00 N 1 101 Piepmeier  
16.10.2006-

Abk.: PP(GHR):2.4;PP(GymGes):2.1;4.2;9.2;2-Fach BA Philosophie: BM2.2; AM1.2;2.3; S:A1-A2;A4;C1;D1;M:A1-A2;A4;C1;D1;EW(alt):A3;EW(neu):EI;Studium Generale

**015200** Kant: Grundlegung zur Metaphysik der Sitten

S2 Di 11:00-13:00 N 1 101 Piepmeier  
17.10.2006-

Abk.: PP(GHR):2.4;PP(GymGes):2.2;4.2;2-Fach BA Philosophie: BM2.2; AM2.3; S:A1-A2;D1;M:A1-A2;D4;EW(alt):A3;EW(neu):EI;Studium Generale

**015210** Erfahrung und Spekulation: Adorno, Minima Moralia. Reflexionen aus dem beschädigten Leben.

S2 Di 14:00-16:00 N 1 101 Piepmeier  
17.10.2006-

Abk.: PP(GHR):2.4;PP(GymGes):2.2;4.2;2-Fach BA Philosophie:BM2.2;AM2.3;S:A1-A2;D1;M:A1-A2;D4;EW(alt):A3;EW(neu):EI;Studium Generale

Freundschaft statt Gewalt! Über die Wiederbelebung einer antiken Kunst  
Theologische Fakultät, Moraltheologisches Seminar (Bibliothek); Dr. Katharina Westerhorstmann

S2 Di 16:15-17:45  
17.10.2006-

Gerechtigkeit und gutes Leben: Einführung in Grundtypen ethischer Theoriebildung  
Theologische Fakultät, Moraltheologisches Seminar, Prof. Dr. F.-J. Bormann

HS2 Do 14:30-16:00

Markt oder Moral? Grundlagen der Wirtschaftsethik  
Theologische Fakultät, Hörsaal 3, Prof. Dr. G. Wilhelms

V2 Mi 11:15-13:00  
18.10.2006-

Hinweis: Zusätzliche Informationen, Erläuterungen und Kommentare zu den Lehrveranstaltungen finden Sie im Internet unter [www.lsf.upb.de](http://www.lsf.upb.de)

Spezielle Moralthologie I: Aktuelle Problemfelder der Bioethik  
Theologische Fakultät, HS3, Prof. Dr. F.-J. Bormann

V3 Do 08:15-10:00  
19.10.2006-  
Fr 08:15-09:00  
19.10.2006-

## Aufbaumodul 3: Vertiefung Theoretische Philosophie, insbesondere Wirtschaftstheorie

### 3.1 Überblicksveranstaltung zur Wissenschaftstheorie

**015020** Allgemeine Methodenlehre

V2 Mo 09:00-11:00 C 1 Peckhaus  
16.10.2006-

Abk.: PP(GHR):2.1; PP(GymGes):5.1;7.1; 2-Fach BA Philosophie: BM3.1; AM3.1; S:D1; EW(alt):A3;  
EW(neu):AllI; Päd.:GS3:B; Psychologie, Nebenfach Informatik, Studium Generale

### 3.2 Seminar zur Wissenschaftstheorie

**015140** Descartes, Schriften zur Methodenlehre  
Detmold, Musikhochschule

S2 Mo 14:00-16:00 Peckhaus  
16.10.2006-

Abk.: PP(GHR):2.1;5.2;PP(GymGes):2.2;5.2;7.2;7.3; 2-Fach-BA Philosophie: BM3.2;AM3.2;3.3;  
S:B1;C1;M:B1;C1;D3;EW(alt):A3;EW(neu):E1;Päd.:GS3:B;Psychologie,Nebenfach Informatik;Studium  
Generale

**015150** Descartes, Schriften zur Methodenlehre

S2 Di 09:00-11:00 P1102 Peckhaus  
17.10.2006-

Abk.: PP(GHR):2.1;5.2;PP(GymGes):2.2;5.2;7.2-7.3; 2-Fach BA Philosophie:BM3.2;AM3.2;3.3;  
S:B1;C1;M:B1;C1;D3;EW(alt):A3;EW(neu):E1;Päd.:GS3:B;Psychologie,Nebenfach Informatik;Studium  
Generale

**015170** Glaube, Glauben und Wissen

S2 Di 14:00-16:00 A 2 Peckhaus  
17.10.2006-

Abk.: PP(GHR):3.3;5.2;PP(GymGes):5.2;7.2-7.3;9.2;10.3; 2-Fach BA Philosophie: BM3.2; AM1.2;3.2;3.3;  
S:B1;B3;M:B1;B3;EW(alt):A3;EW(neu):E1;Päd.:GS3:B;Psychologie,Nebenfach Informatik;Studium  
Generale



### 3.3 Vertiefungsseminar Theoretische Philosophie

**015030** Searle: Geist, Sprache und Gesellschaft  
(Vorbesprechung)  
(Blockseminar)

Do	16:00-18:00	N 2 228	Becker
	19.10.2006-19.10.2006		
	09:00-13:00	N 2 228	
	12.02.2007-16.02.2007		

Abk.: PP(GHR):4;3;5.2; PP(GymGes):2.3;3;3;5.3; 2-Fach BA Philosophie; BM1.3;3;3; AM:3;3; S:A4;B4;C1;D1; M:A4;B4;C1;D4; Psychologie, Nebenfach Informatik; Studium Generale

**015140** Descartes, Schriften zur Methodenlehre  
Detmold, Musikhochschule

S2	Mo	14:00-16:00	Peckhaus
		16.10.2006-	

Abk.: PP(GHR):2.1;5.2;PP(GymGes):2.2;5.2;7.2;7.3;2-Fach-BA Philosophie: BM3.2;AM3.2;3;3; S:B1;C1;M:B1;C1;D3;EW(alt):A3;EW(neu):E1;Päd:GS3;B;Psychologie,Nebenfach Informatik;Studium Generale

**015150** Descartes, Schriften zur Methodenlehre

S2	Di	09:00-11:00	P11 02	Peckhaus
		17.10.2006-		

Abk.: PP(GHR):2.1;5.2;PP(GymGes):2.2;5.2;7.2-7.3; 2-Fach BA Philosophie:BM3.2;AM3.2;3;3; S:B1;C1;M:B1;C1;D3;EW(alt):A3;EW(neu):E1;Päd:GS3;B;Psychologie,Nebenfach Informatik;Studium Generale

## I. Romanistik (mit dem Schwerpunkt Französisch)

### Basismodul Literaturwissenschaft Französisch

**033608** Die deutsche Besatzungszeit (1940-1944) im französischen Nachkriegstheater

S2	Di	14:00-16:00	H 4 113	Galster
----	----	-------------	---------	---------

Abk.: G/BM; H/AM; (WP)

#### 1. Einführung

**033601** Einführung in die französische Literaturwissenschaft

ES2	Mo	14:00-16:00	C 5 206	Reckermann
-----	----	-------------	---------	------------

Abk.: G/BM (Pf)

Hinweis: Zusätzliche Informationen, Erläuterungen und Kommentare zu den Lehrveranstaltungen finden Sie im Internet unter [www.lsf.upb.de](http://www.lsf.upb.de)

## 2. Basisseminare Literaturwissenschaft Französisch

**033604** Nathalie Sarraute, Tropismes (Literatur - Didaktik I)  
BAS2 Di 09:00-11:00 H 4 242 Reckermann  
Abk.: G/BM (WP)

**033610** Einführung in die altfranzösische Sprache und Literatur  
BAS2 Mi 09:00-11:00 H 4 242 Arens

**033602** Einführung in die romanische Sprachwissenschaft  
(Teil Spanisch)  
(Teil Französisch)  
AS2 Mo 18:00-19:30 P5 2 01 Langenbacher-Lieb Gott  
18.10.2006-18.12.2006 Arnold  
Mo 18:00-19:30 P5 2 01 Langenbacher-Lieb Gott  
08.01.2007-  
Mo 18:00-19:30 P1 4 17  
08.01.2007-  
Abk.: G/BM; (Pf)

Abk.: G/BM; (WP)

## 3. Sprachkompetenz I/Französisch (siehe unter Basismodul Kultur-/Landeswissenschaft)

### Basismodul Sprachwissenschaft Französisch

#### 1. Einführung

#### 2. Basisseminar Sprachwissenschaft Französisch

**033605** Varietäten des heutigen Französisch  
BAS2 Mi 18:00-19:30 P5 2 01 Langenbacher-Lieb Gott  
Abk.: G/BM; (WP)

**033610** Einführung in die altfranzösische Sprache und Literatur  
BAS2 Mi 09:00-11:00 H 4 242 Arens  
Abk.: G/BM; (WP)

### 3. Sprachkompetenz I/Französisch (siehe unter Basismodul Kultur-/Landeswissenschaft)

#### Basismodul Kultur-/Landeswissenschaft Französisch

##### 1. Einführung

##### 2. Basisseminar Kultur-/Landeswissenschaft Französisch

**033600** Landeswissenschaftliche Vorlesung: Der Norden Frankreichs  
V2 Di 09:00-11:00 C 2 Arens  
Abk.: G/BM, H/AM (WP)

##### 3. Sprachkompetenz I/Französisch

**033606** Traduction français-allemand I (Sprachpraktische Übung und Basisseminar Sprachdidaktik)  
S/Ü2 Di 14:00-16:00 C 5 206 Reckermann  
Abk.: G/BM (Pf)

**033629** Grammaire I  
Ü2 Mo 09:00-11:00 H 7 321 Schlapbach  
Abk.: G/BM (Pf)

**033630** Expression écrite et orale I  
Ü2 Mi 11:00-13:00 H 6 203 Schlapbach  
Abk.: G/BM (Pf)

#### Aufbaumodule Literaturwissenschaft Französisch

##### 1. Aufbauseminare Literaturwissenschaft Französisch

**033608** Die deutsche Besatzungszeit (1940-1944) im französischen Nachkriegstheater  
S2 Di 14:00-16:00 H 4 113 Galster  
Abk.: G/BM; H/AM; (WP)

**033611** "La Vie de St-Alexis"  
AS2 Mi 11:00-13:00 H 4 242 Arens  
Abk.: H/AM; (WP)

Hinweis: Zusätzliche Informationen, Erläuterungen und Kommentare zu den Lehrveranstaltungen finden Sie im Internet unter [www.lsf.upb.de](http://www.lsf.upb.de)



## 2. Sprachkompetenz II und III/Französisch (siehe unter Aufbaumodul Kultur-/Landeswissenschaft)

### Aufbaumodule Sprachwissenschaft Französisch

#### 1. Aufbauseminar Sprachwissenschaft Französisch

**033600** Landeswissenschaftliche Vorlesung: Der Norden Frankreichs  
V2 Di 09:00-11:00 C 2 Arens  
Abk.: G/BM, H/AM (WP)

**033614** Relations franco-allemandes et débats actuels en France  
AS2 Di 16:00-18:00 H 4 203 Thomas  
Abk.: H/AM; (WP)

**033611** "La Vie de St-Alexis"  
AS2 Mi 11:00-13:00 H 4 242 Arens  
Abk.: H/AM; (WP)

**033612** Das Französische und die 'anderen' Sprachen (II); Le français et les langues de France  
AS2 Do 11:00-13:00 C 4 204 Langenbacher-Liebgott  
Abk.: H/AM; (WP)

## 2. Sprachkompetenz II und III/Französisch (siehe unter Aufbaumodul Kultur-/Landeswissenschaft)

### Aufbaumodul Kultur-/Landeswissenschaft Französisch

#### 1. Aufbauseminar Kultur-/Landeswissenschaft Französisch

#### 2. Sprachkompetenz II und III/Französisch

##### Sprachkompetenz II

**033628** Traduction allemand-français I  
Ü2 Do 09:00-11:00 H 7304 Schlapbach  
Abk.: G/BM; (Pf)

**033636** Expression écrite et orale II  
 Ü2 Do 11:00-13:00 H 4 242  
 Abk.: H/AM; (BA: WP; LA: Pf)

## Sprachkompetenz III

**033617** Traduction français-allemand II ( Sprachdidaktisches Aufbauseminar und Sprachpraktische Übung)  
 S/Ü2 Mi 09:00-11:00 C 3 212 Reckermann

**033633** Traduction allemand-français II  
 Ü2 Mi 09:00-11:00 H 6 232 Schlapbach

**033636** Expression écrite et orale II  
 Ü2 Do 11:00-13:00 H 4 242  
 Abk.: H/AM; (BA: WP; LA: Pf)

**033637** Analyse et commentaire de textes  
 Ü2

## Sprachkurs für Studierende ohne entsprechende Sprachkenntnisse

## II. Romanistik (mit dem Schwerpunkt Spanisch)

### Basismodul Literaturwissenschaft Spanisch

#### 1. Einführung

**033640** Einführung in die hispanistische Literaturwissenschaft  
 ES2 Di 11:00-13:00 C 2 Thiem  
 Abk.: G/BM (Pf)

#### 2. Basisseminar Literaturwissenschaft Spanisch

**033642** Lateinamerikanische Literaturparadigmen  
 BAS2 Mi 09:00-11:00 C 4 204 Thiem  
 Abk.: G/BM; (WP)

Hinweis: Zusätzliche Informationen, Erläuterungen und Kommentare zu den Lehrveranstaltungen finden Sie im Internet unter [www.lsf.upb.de](http://www.lsf.upb.de)

### 3. Sprachkompetenz I/Spanisch (siehe unter Basismodul Kultur-/Landeswissenschaft)

#### Basismodul Sprachwissenschaft Spanisch

##### 1. Einführung

<b>033602</b>	Einführung in die romanische Sprachwissenschaft (Teil Spanisch) (Teil Französisch)			
AS2	Mo	18:00-19:30 18.10.2006-18.12.2006	P5 2 01	Langenbacher-Lieb Gott Arnold
	Mo	18:00-19:30 08.01.2007-	P5 2 01	Langenbacher-Lieb Gott
	Mo	18:00-19:30 08.01.2007-	P1 4 17	

Abk.: G/BM; (Pf)

##### 2. Basisseminare Sprachwissenschaft Spanisch

<b>033643</b>	Wortbildung und Rhetorik in der Werbesprache			
BAS2	Mi	16:00-18:00	P11 0 2	Arnold

Abk.: G/BM; (WP)

### 3. Sprachkompetenz I/Spanisch (siehe unter Basismodul Kultur-/Landeswissenschaft)

#### Basismodul Kultur-/Landeswissenschaft Spanisch

##### 1. Einführung

##### 2. Basisseminare Kultur-/Landeswissenschaft Spanisch

<b>033642</b>	Lateinamerikanische Literaturparadigmen			
BAS2	Mi	09:00-11:00	C 4 204	Thiem

Abk.: G/BM; (WP)

<b>033644</b>	Guerra Civil (II)			
BAS2	Do	11:00-13:00	H 3 203	Sánchez Llorente

Abk.: G/BM (WP)



### 3. Sprachkompetenz I/Spanisch

<b>033650</b>	Spanisch für Fortgeschrittene			
Ü2	Di	14:00-16:00	H 5 242	Sánchez Llorente
Abk.: G/BM; (W)				
<b>033651</b>	Gramática I			
Ü2	Mo	09:00-11:00	H 3 203	Sánchez Llorente
Abk.: G/BM; (Pf)				
<b>033653</b>	Traducción español-alemán I nach Ankündigung			
Ü2				Salazar-Heister
Abk.: G/BM; (Pf)				

## Aufbaumodule Literaturwissenschaft Spanisch

### 1. Aufbauseminare Literaturwissenschaft Spanisch

<b>033647</b>	Die Figur Simón Bolívars im hispanoamerikanischen Roman des 20. Jahrhunderts			
AS2	Di	16:00-18:00	H 5 242	Galster
Abk.: H/AM; (WP)				

### 2. Sprachkompetenz II und III/Spanisch (siehe unter Kultur-/Landeswissenschaft)

## Aufbaumodule Sprachwissenschaft Spanisch

### 1. Aufbauseminar Sprachwissenschaft Spanisch

<b>033645</b>	Interkulturelle Beziehungen im Spiegel der spanischen Sprache			
AS2				
Abk.: H/AM; (WP)				

### 2. Sprachkompetenz II und III/Spanisch (siehe unter Kultur-/Landeswissenschaft)

## Aufbaumodul Kultur-/Landeswissenschaft Spanisch

Hinweis: Zusätzliche Informationen, Erläuterungen und Kommentare zu den Lehrveranstaltungen finden Sie im Internet unter [www.lsf.upb.de](http://www.lsf.upb.de)

## 1. Aufbauseminar Kultur-/Landeswissenschaft Spanisch

**033648** Spanien und der Islam in Vergangenheit und Gegenwart  
AS2 Mo 18:00-20:00 H 5 Galster  
Abk.: H/AM; (WP)

## 2. Sprachkompetenz II und III/Spanisch

### Spachkompetenz II

**033635** Grammaire II  
Ü2 Mo 11:00-13:00 H 4 242 Schlapbach  
Abk.: H/AM (Pf)

**033652** Traducción alemán-español I  
Ü2 Di 09:00-11:00 H 7 321 Sánchez Llorente  
Abk.: G/BM; AM(Pf)

**033654** Expresión escrita y oral I  
Ü2 Do 14:00-16:00 H 3 203 Escribano  
Abk.: G/BM; AM (WP)

**033655** Gramática II  
Ü2 Do 09:00-11:00 H 4 329 Sánchez Llorente  
Abk.: H/AM; (LA:WP; BA:Pf)

### Spachkompetenz III

**033656** Traducción alemán-español II  
Ü2  
Abk.: H/AM (Pf)

**033657** Traducción español-alemán II  
nach Ankündigung  
Ü2 Salazar-Heister  
Abk.: H/AM; (WP)

**033658** Expresión escrita y oral II  
Ü2 Di 11:00-13:00 C 5 206 Sánchez Llorente  
Abk.: H/AM; (LA:Pf, BA:WP)

**033659** Análisis y comentario de textos  
 Ü2 Mo 11:00-13:00 H 7304 Sánchez Llorente  
 Abk.: H/AM; (Pf)

## Sprachkurs für Studierende ohne entsprechende Sprachkenntnisse

## Brückenkurs Deutsch für integrierte Fächer / Eignungsprüfung

**037905** Brückenkurs Deutsch (Filmkurs Lars von Trier)  
 Ü2 Mo 14:00-16:00 H 1232 Doppler

**037910** Brückenkurs Deutsch  
 Ü2 Di 09:00-11:00 C 3203 Doppler

**037915** Brückenkurs Deutsch  
 Ü2 Di 18:00-20:00 H 7304 Graf

**037920** Brückenkurs Deutsch  
 Ü2 Mi 16:00-18:00 H 7312 Graf

**037925** Brückenkurs Deutsch  
 (Fortsetzung Block)  
 Ü2 Do 16:00-18:00 H 4329 Doppler

**037930** Brückenkurs Deutsch (Filmkurs Kubrick)  
 Ü2 Mo 18:00-20:00 C 3232 Doppler

**037935** Brückenkurs Deutsch (Kebab-Connection)  
 Ü2 Mo 16:00-18:00 C 3232 Doppler

## Optionalbereich

**032340** Einführung in die anglistische-amerikanistische Literaturwissenschaft  
 ES2 Mo 16:00-18:00 D 2 Merbitz  
 Abk.: G/F

Hinweis: Zusätzliche Informationen, Erläuterungen und Kommentare zu den Lehrveranstaltungen finden Sie im Internet unter [www.lsf.upb.de](http://www.lsf.upb.de)



## OB - A: Schreiben - Argumentieren - Präsentieren

### 014220 Geschichte in den Medien

GS2 Di 16:00-18:00 E 0 143 König  
24.10.2006-

Abk.: Beginn: 24.10.2006 Die Teilnehmerzahl ist begrenzt; Anmeldung am Schwarzen Brett der Alten Geschichte. LHRG Modul B3-II/III GymGes Modul B1-III / 4-II/III / 5-I/IV/V 2-Fach-BA Modul B2-I / 3-I; Optionalbereich: Modul A / C BA-Hist. Modul B2-IV / 3-I / 4-I/II / 5-I/II/III LSI/II;M G/H A1 / C1/2 Zusatzqualifikation und Profil: B1, B2; Portfolio: P2, P3

### 014230 Griechische Geschichtsschreibung II

GS2 Fr 14:00-16:00 E 2 321 Link

Abk.: Die Teilnahme erfordert eine regelmäßige, allwöchentliche Vorbereitung. Teilnehmerzahl begrenzt. Anmeldung am "Schwarzen Brett" der Alten Geschichte;

### 014235 Der Tod, die Trauer und das Grab im archaischen und klassischen Griechenland

GS2 Di 16:00-18:00 H 5 Nickel

Abk.: Sollten Sie als Interessent/in für ein GS bisher noch nicht die Möglichkeit gehabt haben, sich in einer der regulären Listen einzutragen, sondern lediglich auf einer Warteliste (oder noch gar keiner Liste) stehen, so wählen Sie sich bitte aus dem zusätzlichen Angebot ein geeignetes Seminar aus und tragen sich in die neu ausgehängten Listen ein. Die Möglichkeit, zu versuchen, über die Warteliste auch in das ursprünglich gewählte Seminar zu gelangen, bleibt davon unberührt.

### 014236 Christliche Gemeinde, Kirche und Staat in den ersten Jahrhunderten n.Chr.

GS2 Fr 14:00-16:00 C 4 224 Nickel

Abk.: Sollten Sie als Interessent/in für ein GS bisher noch nicht die Möglichkeit gehabt haben, sich in einer der regulären Listen einzutragen, sondern lediglich auf einer Warteliste (oder noch gar keiner Liste) stehen, so wählen Sie sich bitte aus dem zusätzlichen Angebot ein geeignetes Seminar aus und tragen sich in die neu ausgehängten Listen ein. Die Möglichkeit, zu versuchen, über die Warteliste auch in das ursprünglich gewählte Seminar zu gelangen, bleibt davon unberührt.

### 014240 Reliquientranslationen nach Sachsen - mit besonderer Berücksichtigung der "Translatio S. Modibaldi"

GS2 Mo 18:00-20:00 N 1 101 Balzer  
23.10.2006-

Abk.: Teilnehmerzahl begrenzt - Anmeldung erforderlich Anmeldung am "Schwarzen Brett"

### 014250 Lesen und Schreiben im Mittelalter

GS2 Mo 16:00-18:00 E 0 143 Englisch  
16.10.2006-

### 014260 Vom Hausmeieramt zum Königtum. - Der Aufstieg der Karolinger

GS2 Do 16:00-18:00 C 5 206 Karthaus

- 014270** Der Alpenraum zwischen Transformation und Kontinuität - Von der ausgehenden Antike bis ins spätere Mittelalter  
GS2 Di 16:00-18:00 N 4 335 Strothmann  
Abk.: Teilnehmerzahl begrenzt - Anmeldung erforderlich Anmeldung am "Schwarzen Brett"
- 014280** Karolingische und ottonische Königspfalzen - Zur Nutzung der Königspfalzen auf der Grundlage der archäologischen und historischen Quellen  
Das Seminar findet im Museum in der Kaiserpfalz statt  
GS2 Do 18:00-20:00 Wemhoff
- 014290** Historische Demographie und Bevölkerungsgeschichte der Neuzeit  
AS2 Di 18:00-20:00 E 1 143 Göttmann  
Abk.: Teilnehmerzahl begrenzt - Anmeldung erforderlich Anmeldung am "Schwarzen Brett"
- 014320** Geschichte im Computerspiel  
GS2 Mo 11:00-13:00 P1 1 02 Pöppinghege  
16.10.2006-  
Abk.: Zusatzqualifikation und Profil: A1, B1, B2; Portfolio: P2, P3
- 014410** Kolloquium für Doktoranden und Staatsexamenskandidaten  
K2 Mi 18:00-20:00 E 2 304 Göttmann  
18.10.2006-
- 014420** Kolloquium für Doktoranden und Staatsexamenskandidaten  
N2.326 (Dienstzimmer von Prof. Klenke)  
K2 Mo 09:00-11:00 N 2 228 Klenke  
23.10.2006-  
Abk.: Das Kolloquium bietet Examenskandidaten und Doktoranden die Möglichkeit, die Themen ihrer Forschungsprojekte und Examensarbeiten in einem größeren Kreis zur Diskussion zu stellen.
- 031140** Freie Rede und Kommunikation  
BS2 Kühnhold  
Abk.: G/H (WP) HRGe, GyGe, BK, LSI/II, M, B.A., Hörer aller Fakultäten (Blockveranstaltung 9., 10., 13., 14.10.06, 9.00-18.00 Uhr) nach Ankündigung
- 031145** Erweiterung kommunikativer Kompetenz durch Diskussion und Debatte  
S2 Do 18:00-19:30 H 6 238 Kühnhold  
Abk.: G/H (PF) Grundschule, Lp, HRGe, GyGe, BK, LSI/II, M, B.A.
- 031160** Theaterpraxis: Erarbeiten einer Inszenierung für die Studiobühne und nach Vereinbarung  
S2 Do 17:45- Studiobüh- Kühnhold  
ne  
Abk.: G/H (W) Grundschule, Lp, HRGe, GyGe, BK, LSI/II, M, B.A., Prom., Hörer aller Fakultäten Zeit: 17.45 und nach Vereinbarung

Hinweis: Zusätzliche Informationen, Erläuterungen und Kommentare zu den Lehrveranstaltungen finden Sie im Internet unter [www.lsf.upb.de](http://www.lsf.upb.de)

- 031165** Theaterpraktisches Seminar 1: Sprechen und Bewegen auf der Bühne  
S2 Mi 18:00-19:30 Studiobüh- Moeller  
ne  
Abk.: G/H (W) Grundschule, Lp, HRGe, GyGe, BK, LI/II, M, B.A., Prom., Hörer aller Fakultäten
- 031170** Theaterpraktisches Seminar 2: Rollen- und Szenenstudium  
Ü2 Do 18:00-19:30 Studiobüh- Moeller  
ne  
Abk.: G/H (W), HRGe, GyGe, BK, LI/II, M, B.A., Prom, Hörer aller Fakultäten
- 031175** Freie Rede und Kommunikation (Blockveranstaltung)  
S2 Pöhler-Regenbrecht  
Abk.: G/H/(WP)/HRGe/GyGe/BK/LSI/II/M/B.A./Prom nach Ankündigung
- 031230** Zu Problemfeldern der Sprechwissenschaft  
OS2 Fr 11:00-13:00 H 3 241 Kühnhold  
Abk.: H/(W)/Grundschule/Lp/HRGe/GyGe/BK/LSI/II/M/B.A./Prom
- 031265** Presse- und Öffentlichkeitsarbeit  
PS2 Do 16:00-18:00 H 6 238 Claes  
Abk.: G/(WP)/M/B.A.
- 031315** Slam Poetry - ein Praxisseminar  
PS2 Do 18:00-20:00 H 6 232 Strack  
Abk.: G/(WP)/M/B.A.
- 033670** Ejercicio de estrategias de comunicacion  
Ü2
- 036490** Vom Ding zum Menschen: Mimesis - Ähnlichkeit - Simulation (Blockseminar)  
nach Ankündigung  
PS/H H 4 203 Hermes da Fonseca  
S2  
Abk.: G/H/(WP)/M/B.A.
- 036495** Anthropologische Dimensionen des Aphorismus  
PS/H Mo 11:00-13:00 H 4 203 Käser  
S2  
Abk.: G/H/(WP)/M/B.A.
- 036500** Wahrheit, Versöhnung, Gerechtigkeit und Neubeginn - Die Bewältigung nationaler  
Traumata in Südafrika, Rwanda, Ex-Jugoslawien und Deutschland  
PS/H Mi 09:00-11:00 H 4 203 Lang  
S2  
Abk.: G/H/(WP)/M/B.A.



**036505** Kultur, Identität und Geschichte  
Vorbesprechung

PS/H Do 13:00-14:00 Menne  
 S2 19.10.2006-19.10.2006  
 Do 13:00-14:00  
 14.12.2006-14.12.2006  
 Do 13:00-14:00  
 25.01.2007-25.01.2007  
 10:00-17:00  
 12.02.2007-14.02.2007

Abk.: G/H/(WP)/M/B.A.

**040235** Methoden der Kunstgeschichte, Ethnologie und der Sozialwissenschaften  
(Anmeldung erforderlich; Listen hängen am Raum W 1.211)

PS2 Do 09:00-11:00 P1101 Seng  
 Abk.: Kunst: BK/Gym/Ge: BMII 1,2; HRG: BMII 1,2; K/G: BMII 1,2 Med.Wiss: Diplom: I. (Medientheorie/-geschichte), III.2 (Visuelle Medien) NF Magister/NF Informatik: II. (Mediengeschichte) BA-Fach: Modul Medientheorie/-geschichte BA-Popmusik: Seminar Medien KWA

**OB - B: Praktikum****014130** Althistorische Informationsverarbeitung, Präsentations- und Redetechniken

PjS2 Mo 18:00-20:00 C 4 224 Huppert  
 23.10.2006-

**014140** Althistorische Informationsverarbeitung, Präsentations- und Redetechniken

PjS2 Mi 11:00-13:00 P1101 König

**014150** Althistorische Informationsverarbeitung, Präsentations- und Redetechniken

PjS2 Mi 10:45-13:00 C 4 224 Link  
 18.10.2006-

**014160** Althistorische Informationsverarbeitung, Präsentations- und Redetechniken

PjS2 Mo 18:00-20:00 E 1143 Lohsträter  
 23.10.2006-

**014170** Mediävistische Informationsverarbeitung, Präsentations- und Redetechniken

PjS2 Mi 09:00-11:00 E 1143 Dick  
 Abk.: Anmeldung am "Schwarzen Brett". LHRG Modul B1-II GymGes Modul  
 B2-II 2-Fach-BA Modul Optionalbereich: Modul B BA-Hist. Modul  
 Optionalbereich: berufsbezogene Praktika/PjS LSI/II;M G A2

Hinweis: Zusätzliche Informationen, Erläuterungen und Kommentare zu den Lehrveranstaltungen finden Sie im Internet unter [www.lsf.upb.de](http://www.lsf.upb.de)

- 014180** Mediävistische Informationsverarbeitung, Präsentations- und Redetechniken  
PjS2 Mi 11:00-13:00 B 2 Englisch  
Abk.: Anmeldung am "Schwarzen Brett". LHRG Modul B1-II GymGes Modul  
B2-II 2-Fach-BA Modul Optionalbereich: Modul B BA-Hist. Modul  
Optionalbereich: berufsbezogene Praktika/PjS LSI/II;M G ohne Zuordnung
- 014190** Informationsverarbeitung, Präsentations- und Redetechniken der Frühen Neuzeit  
PjS2 Fr 11:00-13:00 C 5 206 Ströhmer  
20.10.2006-
- 014200** Informationsverarbeitung, Präsentations- und Redetechniken der Neuesten Geschichte  
PjS2 Mi 11:00-13:00 P1 5 09 Pöppinghege
- 014210** Informationsverarbeitung, Präsentations- und Redetechniken der Neuesten Geschichte  
PjS2 Fr 09:00-11:00 N 4 325 Respondek
- 031160** Theaterpraxis: Erarbeiten einer Inszenierung für die Studiobühne und nach Vereinbarung  
S2 Do 17:45- Studiobüh- Kühnhold  
ne
- Abk.: G/H (W) Grundschule, Lp, HRGe, GyGe, BK, LSI/II, M, B.A., Prom., Hörer aller Fakultäten Zeit: 17:45 und nach Vereinbarung

## OB - C: Studium generale

- 014010** Geschichte der Karolingerzeit II  
V2 Di 11:00-13:00 H 6 Jarnut  
Abk.: LHRG Modul B1-III / A2-I/III / 3-I/III GymGes Modul B2-III / 5-IV/V / A2-II / 3-I/II/III/IV / 4-I/II/III/IV Lgrund Modul Basismodul B Zwei-Fach-BA Modul Optionalbereich: Modul C; Studium generale BA-Hist. Modul B2-II / 4-III/IV / A3-III/IV MA-Hist. Modul B7-II / A7-IV / 8-I/II LSI/II;M G/H A2 / B1/2/6 LpGes A3 / B4
- 014020** Staat und Gesellschaft im Europa des 18. Jahrhunderts  
V2 Do 09:00-11:00 C 1 Göttmann  
Abk.: LHRG Modul B2-III / A2-II/III / 3-II/III GymGes Modul B3-III / 5-IV/V / A2-III / 3-I/II/III/IV / 4-I/II/III/IV Lgrund Modul Basismodul B 2-Fach-BA Modul Optionalbereich: Modul C; Studium Generale BA-Hist. Modul B2-III / 4-III/IV / A3-III/IV MA-Hist. Modul B7-II / A7-IV / 8-I/II LSI/II;M G/H A3/5 / B1/2/3/4 LpGes C1/2

**014030** Politik und Massenmedien im Deutschland des 19. und frühen 20. Jahrhunderts (Teil II.)

V2 Mo 14:00-16:00 P5 2 01 Klenke  
16.10.2006-

Abk.: LHRG Modul B2-IV / A2-II/III / 3-II/III GymGes Modul B3-III / 5-IV/V / A2-IV / 3-I/II/III/IV / 4-I/II/III/IV LGrund Modul Basismodul B 2-Fach-BA Modul Optionalbereich: Modul C; Studium generale BA-Hist. Modul B2-III / 4-III/IV / A3-III/IV MA-Hist. Modul B7-II / A7-IV / 8-I/II LSI/II;M G/H A4/5 / B1/2/3 LpGes G/H A2 / B1/4

**014220** Geschichte in den Medien

GS2 Di 16:00-18:00 E 0 143 König  
24.10.2006-

Abk.: Beginn: 24.10.2006 Die Teilnehmerzahl ist begrenzt; Anmeldung am Schwarzen Brett der Alten Geschichte. LHRG Modul B3-II/III GymGes Modul B1-III / 4-II/III / 5-I/IV/V 2-Fach-BA Modul B2-I / 3-I; Optionalbereich: Modul A / C BA-Hist. Modul B2-IV / 3-I / 4-I/II / 5-I/II/III LSI/II;M G/H A1 / C1/2 Zusatzqualifikation und Profil: B1, B2; Portfolio: P2, P3

**014230** Griechische Geschichtsschreibung II

GS2 Fr 14:00-16:00 E 2 321 Link

Abk.: Die Teilnahme erfordert eine regelmäßige, allwöchentliche Vorbereitung. Teilnehmerzahl begrenzt. Anmeldung am "Schwarzen Brett" der Alten Geschichte;

**014235** Der Tod, die Trauer und das Grab im archaischen und klassischen Griechenland

GS2 Di 16:00-18:00 H 5 Nickel

Abk.: Sollten Sie als Interessent/in für ein GS bisher noch nicht die Möglichkeit gehabt haben, sich in einer der regulären Listen einzutragen, sondern lediglich auf einer Warteliste (oder noch gar keiner Liste) stehen, so wählen Sie sich bitte aus dem zusätzlichen Angebot ein geeignetes Seminar aus und tragen sich in die neu ausgehängten Listen ein. Die Möglichkeit, zu versuchen, über die Warteliste auch in das ursprünglich gewählte Seminar zu gelangen, bleibt davon unberührt.

**014236** Christliche Gemeinde, Kirche und Staat in den ersten Jahrhunderten n.Chr.

GS2 Fr 14:00-16:00 C 4 224 Nickel

Abk.: Sollten Sie als Interessent/in für ein GS bisher noch nicht die Möglichkeit gehabt haben, sich in einer der regulären Listen einzutragen, sondern lediglich auf einer Warteliste (oder noch gar keiner Liste) stehen, so wählen Sie sich bitte aus dem zusätzlichen Angebot ein geeignetes Seminar aus und tragen sich in die neu ausgehängten Listen ein. Die Möglichkeit, zu versuchen, über die Warteliste auch in das ursprünglich gewählte Seminar zu gelangen, bleibt davon unberührt.

**014240** Reliquientranslationen nach Sachsen - mit besonderer Berücksichtigung der "Translatio S. Modaldi"

GS2 Mo 18:00-20:00 N 1 101 Balzer  
23.10.2006-

Abk.: Teilnehmerzahl begrenzt - Anmeldung erforderlich Anmeldung am "Schwarzen Brett"



- 014250** Lesen und Schreiben im Mittelalter  
GS2 Mo 16:00-18:00 E 0 143 Englisch  
16.10.2006-
- 014260** Vom Hausmeieramt zum Königtum. - Der Aufstieg der Karolinger  
GS2 Do 16:00-18:00 C 5 206 Karthaus
- 014270** Der Alpenraum zwischen Transformation und Kontinuität - Von der ausgehenden Antike bis ins spätere Mittelalter  
GS2 Di 16:00-18:00 N 4 335 Strothmann  
Abk.: Teilnehmerzahl begrenzt - Anmeldung erforderlich Anmeldung am "Schwarzen Brett"
- 014280** Karolingische und ottonische Königspfalzen - Zur Nutzung der Königspfalzen auf der Grundlage der archäologischen und historischen Quellen  
Das Seminar findet im Museum in der Kaiserpfalz statt  
GS2 Do 18:00-20:00 Wemhoff
- 014290** Historische Demographie und Bevölkerungsgeschichte der Neuzeit  
AS2 Di 18:00-20:00 E 1 143 Göttmann  
Abk.: Teilnehmerzahl begrenzt - Anmeldung erforderlich Anmeldung am "Schwarzen Brett"
- 014320** Geschichte im Computerspiel  
GS2 Mo 11:00-13:00 P 1 1 02 Pöppinghege  
16.10.2006-  
Abk.: Zusatzqualifikation und Profil: A1, B1, B2; Portfolio: P2, P3
- 014410** Kolloquium für Doktoranden und Staatsexamenskandidaten  
K2 Mi 18:00-20:00 E 2 304 Göttmann  
18.10.2006-
- 014420** Kolloquium für Doktoranden und Staatsexamenskandidaten  
N2.326 (Dienstzimmer von Prof. Klenke)  
K2 Mo 09:00-11:00 N 2 228 Klenke  
23.10.2006-  
Abk.: Das Kolloquium bietet Examenskandidaten und Doktoranden die Möglichkeit, die Themen ihrer Forschungsprojekte und Examensarbeiten in einem größeren Kreis zur Diskussion zu stellen.
- 040145** Kunst, Architektur und Städtebau des 19. Jahrhunderts  
V2 Mi 11:00-13:00 H 5 Seng  
Abk.: G/H, B Kunst: HRG: BMII 2; AMII 1,2; Gym/Ge: AMII 2, BMII 2, K/G: AMII 1,2, BMII 2 Med.-Wiss: Diplom: I. (Medientheorie/-geschichte), III.2 (Visuelle Medien) NF Magister/NF Informatik: II. (Mediengeschichte) BA-Fach: Modul Medientheorie/-geschichte, Modul Medienanalyse (Visuelle Medien) BA-Popmusik: Seminar Medien KWA

**040235** Methoden der Kunstgeschichte, Ethnologie und der Sozialwissenschaften  
(Anmeldung erforderlich; Listen hängen am Raum W 1.211)  
PS2 Do 09:00-11:00 P1 1 01 Seng  
Abk.: Kunst: BK/Gym/Ge: BMII 1,2; HRG: BMII 1,2; K/G: BMII 1,2 Med.Wiss: Diplom: I. (Medientheorie/-geschichte), III.2 (Visuelle Medien) NF Magister/NF Informatik: II. (Mediengeschichte) BA-Fach: Modul Medientheorie/-geschichte BA-Popmusik: Seminar Medien KWA

## B.A./M.A. Linguistik

### A. Einführungsmodul: Grundlagen

**032050** Einführung in die Informations- und Kommunikationstechnologien für Linguisten  
ES2 Di 11:00-13:00 H 2 227  
Abk.: G/WP/A 1-5 Zusatzqualifikation und Profil: A1, B1; Portfolio: P1, P3

**032060** Introduction to English Linguistics  
ES2 Mi 11:00-13:00 N 4 325  
Abk.: G/A 1-4

**032070** Issues in Applied Linguistics  
PS2 Mi 11:00-13:00 N 4 206 Pienemann  
18.10.2006-  
Abk.: G/H/ A 1-4/ C 1-4

**032110** Introduction to English Linguistics  
ES2 Di 11:00-13:00 P1 1 02 Hoffmann  
Abk.: G, A 1-5

**032120** Einführung in die Informations- und Kommunikationstechnologien für Linguisten  
ES/P Mi 11:00-13:00 P1 1 02 Lenzing  
S2 18.10.2006-  
Abk.: G/WP/A 1-5

### B. Einführungsmodul: Beschreibungsebenen

### C. Themenschwerpunkt: Kognitive Linguistik

**032090** Second Language Acquisition  
HS2 Di 14:00-16:00 H 7304 Pienemann  
17.10.2006-  
Abk.: G/WP/ A 1-4, C 1-4

Hinweis: Zusätzliche Informationen, Erläuterungen und Kommentare zu den Lehrveranstaltungen finden Sie im Internet unter [www.lsf.upb.de](http://www.lsf.upb.de)

## D. Themenschwerpunkt: Kognitionsforschung Basisveranstaltung

**032070** Issues in Applied Linguistics  
PS2 Mi 11:00-13:00 N 4 206 Pienemann  
18.10.2006-  
Abk.: G/H/ A 1-4/ C 1-4

## E. Themenschwerpunkt: Spracherwerb

**032070** Issues in Applied Linguistics  
PS2 Mi 11:00-13:00 N 4 206 Pienemann  
18.10.2006-  
Abk.: G/H/ A 1-4/ C 1-4

**032090** Second Language Acquisition  
HS2 Di 14:00-16:00 H 7 304 Pienemann  
17.10.2006-  
Abk.: G/WP/ A 1-4, C 1-4

## F. Themenschwerpunkt: Sprachliche Varietäten

## G. Themenschwerpunkt: Historische Sprachwissenschaft

## H. Themenschwerpunkt: Grammatische Variation

## I. Themenschwerpunkt: Sprachvergleich und Typologie

### Basismodul

### Aufbaumodul

## J. Themenschwerpunkt: Sprache und Gesellschaft

## K. Themenschwerpunkt: Romanistische Sprachwissenschaft

### Basismodul Französisch



## Aufbaumodul Romanistische Sprachwissenschaft

### Basismodul Spanisch

## L. Themenschwerpunkt: Lexikographie

### Sprachpraxis

**032310** Introduction to English Phonetics and Phonology  
 Ü2 Fr 14:00-16:00 H 3 McKay  
 20.10.2006-  
 Abk.: G/F/D

## Basismodul: Sprachpraktische Veranstaltungen zum Englischen

**032310** Introduction to English Phonetics and Phonology  
 Ü2 Fr 14:00-16:00 H 3 McKay  
 20.10.2006-  
 Abk.: G/F/D

**032510** German-English Translation  
 Ü2 Do 09:00-11:00 C 4 224 Watkins  
 19.10.2006-  
 Abk.: G/F/D

**032520** German-English-Translation  
 Ü2 Di 09:00-11:00 C 5 206 Watkins  
 17.10.2006-  
 Abk.: G/F/D

## Aufbaumodul: Sprachpraktische Veranstaltungen zum Englischen

**032530** CLC-Advanced I: Essay  
 Ü4 Mo 11:00-12:30 C 5 206 Watkins  
 16.10.2006-  
 Mi 11:00-12:30 J 2 130  
 18.10.2006-  
 Abk.: H/P

Hinweis: Zusätzliche Informationen, Erläuterungen und Kommentare zu den Lehrveranstaltungen finden Sie im Internet unter [www.lsf.upb.de](http://www.lsf.upb.de)

# Binationaler Bachelorstudiengang Europäische Studien

(Das Vorlesungsverzeichnis entnehmen Sie bitte der Homepage des Instituts für Romanistik)

## Betriebseinheit Sprachlehre (BESL)

### 1. Alt Sprachen

<b>037010</b>	Altgriechisch I			
Ü4	Di 09:00-10:30	H 4 238	Horn	
	Do 09:00-10:30	H 4 238		
<b>037011</b>	Altgriechisch III			
Ü4	Mo 16:00-18:00	H 4 238	Sunnus	
	Mi 16:00-18:00	H 4 238		
<b>037012</b>	Neutestamentliches Griechisch I			
Ü4	Di 10:30-12:00	H 3 223	Horn	
	Do 10:30-12:00	H 4 238		
<b>037021</b>	Latein I (Termin nach Ankündigung)			
Ü4				
<b>037022</b>	Latein II			
Ü4	Di 09:00-11:00	C 4 204	Riemer	
	Do 09:00-11:00	C 4 204		
<b>037023</b>	Latein III			
Ü4	Di 11:00-13:00	H 4 203	Riemer	
	Do 11:00-13:00	H 4 203		
<b>037030</b>	Einführung in das Hebräisch der Bibel I			
Ü3				
<b>037031</b>	Einführung in das moderne Hebräisch			
Ü2				

## 2. Neuere Sprachen

<b>037040</b>	Basic English I	Ü2 Do 12:45-14:15	H 5 242	Webb
<b>037041</b>	Basic English II	Ü2 Do 16:00-17:30	H 5 242	Webb
<b>037042</b>	Basic English III	Ü2 Do 18:00-19:30	H 5 242	Webb
<b>037043</b>	Basic English IV	Ü2 Do 14:15-15:45	C 5 206	Webb
<b>037050</b>	Arabisch I	Ü2 Fr 13:00-15:00	H 5 242	Labib
<b>037060</b>	Chinesisch I	Ü2 Di 16:00-18:00	E 2 145	Sun
<b>037061</b>	Chinesisch III	Ü2 Mo 16:00-18:00	E 2 145	Sun
<b>037070</b>	Französisch I	Ü4 Mo 16:30-18:00 Do 16:00-17:30	C 3 222 C 3 222	Leibold
<b>037071</b>	Französisch III	Ü2 Do 14:15-15:45	H 4 329	Leibold
<b>037080</b>	Italienisch I	Ü4 Mo 08:15-09:45 Mo 10:00-11:30	P1 5 09 P1 5 09	Straub
<b>037081</b>	Italienisch II	Ü4 Mi 18:00-21:00	H 4 238	Ardu
<b>037090</b>	Japanisch I	Ü2 Mo 09:00-11:00	P1 1 01	Pütter-Onoda
<b>037091</b>	Japanisch III	Ü2 Mo 11:00-13:00	P1 4 08	Pütter-Onoda
<b>037100</b>	Niederländisch III	Ü2 Mi 11:00-13:00	H 4 238	Poschen
<b>037110</b>	Schwedisch I	Ü2 Mi 14:00-16:00	H 3 203	Berglind

Hinweis: Zusätzliche Informationen, Erläuterungen und Kommentare zu den Lehrveranstaltungen finden Sie im Internet unter [www.lsf.upb.de](http://www.lsf.upb.de)



<b>037120</b>	Portugiesisch I				
Ü2	Di	18:00-19:30	H 5 242	Vilabril	
<b>037125</b>	Portugiesisch II				
Ü2	Do	16:30-18:00	H 4 113	Vilabril	
<b>037130</b>	Russisch I				
Ü2	Mo	18:00-20:00	H 6 238	Lounkina	
<b>037131</b>	Russisch III				
Ü2	Mo	16:00-18:00	C 5 206	Lounkina	
<b>037132</b>	Konversationskurs Russisch				
Ü2	Mo	14:00-16:00	C 4 224	Lounkina	
<b>037140</b>	Spanisch I				
Ü4	Mo	09:00-11:00	P6 2 03	Vila Baleato	
	Do	09:00-11:00	H 2		
<b>037141</b>	Spanisch II				
Ü4	Mo	16:00-18:00	P1 1 02	Martínez	
	Do	16:00-18:00	P1 1 02		
<b>037142</b>	Übung zum Kurs Spanisch II				
Ü2	Di	16:00-18:00	P1 1 01	Martínez	
<b>037150</b>	Türkisch I				
Ü2	Di	14:00-16:00	H 6 232	Özgentürk	
<b>037151</b>	Türkisch III				
Ü2	Di	16:00-18:00	H 4 238	Özgentürk	
<b>037160</b>	Niederländisch III				
Ü2					

### 3. Brückenkurse

<b>037770</b>	Brückenkurs Englisch für die Fakultäten Naturwissenschaften, Maschinen Elektrotechnik, Informatik und Mathematik				
Ü2	Mo	16:00-18:00	D 1 312	Wagner	

# Erziehungswissenschaft

## I Grundstudium für das erziehungswissenschaftliche Studium für Lehrämter

### 1. Modul A I: Veranstaltung zu psychologischen Grundlagen

**023000** Humanentwicklung über die Lebensspanne  
V2 Mi 14:00-16:00 C1 Engfer  
25.10.2006-

Abk.: G LP LSI LSII LSIIb M Dew Problemfeld: B1 Modul A1 Entwicklungspsychologie Einführungsveranstaltung Grundlagenveranstaltung zur Psychologie, insbesondere zu Entwicklung und Lernen

**023030** Familienbeziehungen  
S2 Di 14:00-16:00 Engfer  
24.10.2006-

Abk.: G LP LSI LSII LSIIb M Dew B1, C3 Modul A1 Entwicklungspsychologie Pädagogische Psychologie Einführungsveranstaltung GS zu Fragen der Erziehung und Sozialisation

### 2. Modul A II: Veranstaltung zu soziologischen Grundlagen

**017010** Formen der Vergesellschaftung. Einführung in soziologische Theorie(n).  
V2 Mo 14:00-16:00 C1 Bublitz  
16.10.2006-05.02.2007

Abk.: GHR:A2/GeGy:A2/Unterrichtsfach Pädagogik GS3C

**017030** Schlüsselbegriffe der Soziologie  
GS2 Di 16:00-18:00 C 3 222 Spreen  
17.10.2006-06.02.2207

Abk.: GHR: A2/ GeGy: A2/ Unterrichtsfach Pädagogik: GS3 C/ Dipl.-Pädagogik III 6

**017060** Die Moral der Gesellschaft  
GS2 Mi 14:00-16:00 N 4 325 Matina  
Abk.: GHR: A2/GeGy: A2/ Unterrichtsfach Pädagogik: GS3 C/ PP(GHR):  
2.4.4.2.4.3/PP(GeGy):4.2.8.2.8.3

**017070** Soziologische Erkundungen - Deutschland auf dem Weg zur Industriegesellschaft  
GS2 Mo 09:00-11:00 B1 Biermann  
Abk.: GHR: A2/GeGym: A2/Unterrichtsfach Pädagogik GS3 C/Dipl.-Pädagogik III 6/NF Magister  
Sozialwissenschaften

Hinweis: Zusätzliche Informationen, Erläuterungen und Kommentare zu den Lehrveranstaltungen finden Sie im Internet unter [www.lsf.upb.de](http://www.lsf.upb.de)

**017080** Die gesellschaftliche Konstruktion der Wirklichkeit  
GS2 Fr 09:00-11:00 N 1101 Treu  
Abk.: GHR: A2/GeGy: A2/ Unterrichtsfach Pädagogik GS3 C

### 3. Modul A III: Veranstaltung zu philosophischen Grundlagen

**015010** Gesellschaft - Recht - Gesetz. Sozialphilosophie von der Antike bis heute.  
V2 Do 16:00-18:00 P5 2 01 Hagengruber  
19.10.2006-  
Abk.: PP(GHR):4.1;PP(GymGes):8.1;2-Fach BA Philosophie:AM2.1;S:A3;M:A3;EW(alt):A3;EW(neu):AIII;Päd:GS3:B;Psychologie, Nebenfach Informatik, Studium Generale

**015020** Allgemeine Methodenlehre  
V2 Mo 09:00-11:00 C 1 Peckhaus  
16.10.2006-  
Abk.: PP(GHR):2.1; PP(GymGes):5.1;7.1; 2-Fach BA Philosophie: BM3.1; AM3.1; S:D1; EW(alt):A3; EW(neu):AIII; Päd.:GS3:B; Psychologie, Nebenfach Informatik, Studium Generale

**015070** Einführung in die Ethik  
S2 Fr 09:00-11:00 P1 1 01 Hagengruber  
20.10.2006-  
Abk.: PP(GHR):2.3;2.4; PP(GymGes):2.3;4.1;4.2; 2-Fach BA Philosophie: BM2.1; S:A2;M:A2;EW(alt):A3;EW(neu):AIII;Psychologie, Nebenfach Informatik;Studium Generale

**015080** Edith Stein: Individuum und Gemeinschaft und andere Schulen  
S1 Fr 11:00-12:00 N 1101 Hagengruber  
20.10.2006-  
Abk.: PP(GHR):4.2;5.2;PP(GymGes):2.3;8.2-8.3;9.2;2-Fach-BA Philosophie: AM1.2;2.2;2.3; S:A3-A4;M:A3-A4;EW(alt):A3; EW(neu):E1; Päd:GS3:A;GS3:B; Psychologie,Nebenfach Informatik;Studium Generale

**015090** John R. Searle: Die Konstruktion der gesellschaftlichen Wirklichkeit und andere Texte.  
S2 Fr 14:00-16:00 D 1 328 Hagengruber  
20.10.2006-  
Abk.: PP(GHR):4.2;5.2;PP(GymGes):2.3;8.2;9.2;2-Fach-BA Philosophie: AM1.2;2.2; S:A3-A4;M:A3-A4;EW(alt):A3;EW(neu):E1;Päd:GS3:B;Psychologie,Nebenfach Informatik;Studium Generale

**022143** Informationstheoretische Grundlagen von Pädagogik und Psychologie  
V/S2 Di 09:00-11:00 H 4 Frank  
Abk.: H/ L Zusatzqualifikation und Profil: A1, B1; Portfolio: P5, P6



## 4. Modul B: B I Erziehung und Bildung - Einführungsveranstaltungen

**022100** Waldorfpädagogik und staatliche Schule

V2 Mo 09:00-11:00 H 2 Schneider

Abk.: G/H / L/ alte StO:Teilgebiet:A3,D3, GLV zu Erziehung und Bildung / EII/EIII: Vertiefung zu Erziehung und Bildung /D:Allg.EW /Magister Nebenfach: Grund- und Hauptstudium / UFPäd (alte StO): HS: F2, I4, GS

**022141** Einführung in die Bildungswissenschaft

V2 Di 11:00-13:00 H 4 Frank/Lobin

Abk.: G/ L/ D:Allg. EW

## 5. Modul B: B II Erziehung und Bildung - Grundseminare

**022041** Pädagogische Interventionskonzepte

S2 Mo 11:00-13:00 H 2 Bentler

Abk.: G/ L/ alte StO:Teilgebiet: H / D:Diff.EW(Beratung), Allg.EW / Magister:F

**022082** Zur Bedeutung der Lehrerpersönlichkeit in Erziehungs- und Bildungsprozessen -  
Ergebnisse der Lehrerforschung

S2 Di 09:00-11:00 P1 1 01 Mägdefrau

Abk.: G/L/ alte StO: Teilgebiet: C4

**022103** Anthropologische Alterskultur

S2 Mi 09:00-11:00 H 4 238 Mahs

Abk.: G/ L/ alte StO:Teilgebiet:Grundseminar zu Fragen der Erziehung und Bildung/ D:Diff.EW (Berufliche Bildung), Allg.EW / Magister Nebenfach: Grundstudium / UFPäd (alte StO): G: F3

**022105** Grundlagen der Berufsausbildung

S2 Mo 11:00-13:00 H 6 238 Mahs

Abk.: G/ L/ alte StO:Teilgebiete: Grundseminar zu Fragen der Erziehung und Bildung/ D: Diff.EW (Berufliche Bildung), Allg.EW / UFPäd (alte StO): G: F4, I1 Magister Nebenfach: Grundstudium

**022167** Klassen und Gruppenführung

S2 Do 07:00-09:00 H 6 238 Rindermann

Abk.: H/ L

## 6. Modul C: C I Unterricht und Allgemeine Didaktik – Einführungsveranstaltungen

**022003** Gestaltung von Unterricht

S2 Mi 18:00-20:00 H 6 238 Weritz

Abk.: G/ L/ alte StO: Teilgebiete: Grundlagenveranstaltung zu Unterricht und allg.Didaktik

Hinweis: Zusätzliche Informationen, Erläuterungen und Kommentare zu den Lehrveranstaltungen finden Sie im Internet unter [www.lsf.upb.de](http://www.lsf.upb.de)

**022004** Unterricht und Allgemeine Didaktik

S2 Mi 09:00-11:00 H 6 238 Grafe

Abk.: G/ L/GyGe BK/ alte StO: Grundlagenveranstaltung zu Unterricht und Allgemeiner Didaktik

**022007** Unterricht und Allgemeine Didaktik

V/S2 Mi 09:00-11:00 C1 Herzig

Abk.: G/ L/GyGe BK/ alte StO: Teilgebiete: Grundlagenveranstaltung zu Unterricht und Allgemeiner Didaktik

**022164** Einführung in Unterricht und Allgemeine Didaktik

V2 Mi 16:00-18:00 H 2 Rindermann

**022170** Verschiedene Didaktische Sichtweisen von Unterricht und Unterrichtsvorbereitung

S2 Mo 11:00-13:00 H 3 Söll

Abk.: G/ L/ GHRGe

**022171** Verschiedene Didaktische Sichtweisen von Unterricht und Unterrichtsvorbereitung

S2 Di 07:00-09:00 H 3 Söll

Abk.: G/ L/ GHRGe

## 7. Modul C: C II Unterricht und Allgemeine Didaktik - Grundseminare

**022126** Planung, Durchführung und Reflexion von offenem Unterricht

S2 Do 11:00-13:00 P1 5 08.2 Geisler

Abk.: G/ L/GHRGe

**022128** Entwicklung von fächerübergreifenden Unterrichtseinheiten

BS2 Sternitzke

Abk.: Die Veranstaltung wird als Blockseminar mit einer Vorbesprechung angeboten. Der Termin der Vorbesprechung wird demnächst an dieser Stelle bekannt gegeben.

**022129** Einführung in die konstruktivistische Didaktik

BS2 Everinghoff

Abk.: Die Veranstaltung wird als Blockseminar mit einer Vorbesprechung angeboten. Der Termin der Vorbesprechung wird demnächst an dieser Stelle bekannt gegeben.

**022148** Rechnerunterstützter Unterricht

S2 Do 11:00-13:00 H 4 329 Lobin

Do 11:00-13:00 H 4 223

Abk.: G/ L/ D:Diff.EW (Medienpädagogik)/ Magister:F Zusatzqualifikation und Profil: B1,; Portfolio: P3, P4

**022161** Von der Unterrichtsanalyse zur Unterrichtsplanung

S2 Mo 11:00-13:00 H 6 203 Gehler

Abk.: G/ L/GyGe BK/ alte StO:Teilgebiet: Grundseminar der Lehrens und Lernens

- 022166** Planung, Durchführung und Bewertung von Unterricht unter besonderer Berücksichtigung von Evaluation  
(Blockveranstaltung; Termin nach Ankündigung)  
S2 Mi 18:00-20:00 C 3 222 Rindermann  
Abk.: G/ L
- 022173** Begleitveranstaltung für das integrierte Orientierungspraktikum für StudienanfängerInnen (Lehramt Grundschule)  
S2 Mi 16:00-18:00 H 4 329 Söll  
Abk.: G/ L/ GHRGe
- 022174** Planung, Durchführung und Reflexion von Lernsequenzen  
S2 Mi 11:00-13:00 H 4 113 Söll  
Abk.: G/ L/ GHRGe

## 8. Modul C: C III Unterricht und Allgemeine Didaktik - Veranstaltungen zu Medien und Informationstechnologien in Schule und Unterricht

- 022002** Mediengestütztes Lehren und Lernen am Beispiel der Lernstadt Paderborn  
S2 Fr 16:00-18:00 H 2 220 Weritz  
Abk.: G/ L/ alte StO: Teilgebiete: Grundlagenveranstaltung zu Medien und Informationstechnologien in Erziehung und Bildung Zusatzqualifikation und Profil: A1,A2; Portfolio: P1,P3
- 022005** Lehren und Lernen mit neuen Medien  
S2 Di 09:00-11:00 H 6 238 Grafe  
Abk.: G/ L/ GyGe BK/ alte StO: Grundlagenveranstaltung zu Medien und Informationstechnologien in Erziehung und Bildung Zusatzqualifikation und Profil: E; Portfolio: P1-4
- 022008** Lehren und Lernen mit neuen Medien  
V/S2 Do 14:00-16:00 C 1 Herzig  
Abk.: G/ L/ GyGe BK/ alte StO: Teilgebiete: Grundlagenveranstaltung zu Medien und Informationstechnologien in Erziehung und Bildung/ U-Fach Päd: HS2B Zusatzqualifikation und Profil: E; Portfolio: P1-4
- 022125** Medien- und Informationstechnologien in Erziehung und Bildung  
S2 Mi 09:00-11:00 H 6 211 Geisler  
Mi 09:00-11:00 H 6 203  
Abk.: G/ L/ GHRGe Zusatzqualifikation und Profil: A1, C1; Portfolio: P2-4
- 022145** Einführung in die Modellgrundlagen der Bildungstechnologie  
V2 Mi 11:00-13:00 H 4 Frank/Lobin  
Abk.: G/ L Zusatzqualifikation und Profil: A1, B1; Portfolio: P5, P6

Hinweis: Zusätzliche Informationen, Erläuterungen und Kommentare zu den Lehrveranstaltungen finden Sie im Internet unter [www.lsf.upb.de](http://www.lsf.upb.de)



**022147** Didaktisches Programmieren mit dem Rechner  
S2 Do 14:00-16:00 H 4 230 Lobin  
Abk.: G/ L/ D:Diff.EW (Medienpädagogik) Magister:F Zusatzqualifikation und Profil: B2, B3; Portfolio: P3, P4

**022169** Medien und Informationstechnologien in Schule und Unterricht  
(Blockveranstaltung; Termin nach Ankündigung)  
BS2 Rindermann  
Abk.: H/ L Zusatzqualifikation und Profil: A1,C1; Portfolio: P1-4

**35340** Digitale Medien in pädagogischen Handlungsfeldern  
(Gruppenarbeit)

HS2	Mi	11:00-13:00 18.10.2006-08.11.2006	P5 2 01	Meister
	Mi	11:00-13:00 15.11.2006-24.01.2007	C 3 232	
	Mi	11:00-13:00 15.11.2006-24.01.2007	C 4 204	
	Mi	11:00-13:00 15.11.2006-24.01.2007	H 4 203	
	Mi	11:00-13:00 15.11.2006-24.01.2007	H 7 312	
	Mi	11:00-13:00 15.11.2006-24.01.2007	H 7 321	
	Mi	11:00-13:00 31.01.2007-07.02.2007	P5 2 01	

Abk.: Zusatzqualifikation und Profil: A1, C1; Portfolio: P1, P3

## 9. Schulpraktische Studien/Tagespraktikum

**022173** Begleitveranstaltung für das integrierte Orientierungspraktikum für Studienanfängerinnen (Lehramt Grundschule)  
S2 Mi 16:00-18:00 H 4 329 Söll  
Abk.: G/ L/ GHRGe

## II Hauptstudium für das erziehungswissenschaftliche Studium für Lehrämter

### 1. Modul B: B III Erziehung und Bildung - Veranstaltungen zum Umgang mit Heterogenität

**016020** Migration und Bildung

V2 Di 11:00-13:00 H 3 Briese  
Abk.: EW alte LPO: C1/C2/neue LPO: B III(Umgang mit Heterogenität), alle Schulstufen

**022070** Mädchen und Jungen in der Schule  
(Blockseminar)

S2 Mi 16:00-18:00 H 6 232 Kampshoff  
18.10.2006-15.11.2006  
09:00-18:00 H 6 232  
15.02.2007-16.02.2007

**022122** Gemeinsamer Unterricht von Kindern mit und ohne Behinderung - Teil II  
(Vorbereitung)  
(Blockveranstaltung)

BS2 Mi 14:00-18:00 H 4 203 Zielke  
15.11.2006-15.11.2006  
Fr 14:00-19:00 H 4 203  
19.01.2007-19.01.2007  
Sa 09:45-16:45 H 4 203  
20.01.2007-20.01.2007

Abk.: H/ L/GRHGe (Schwerpunkt Grundschule)/ alte StO: Teilgebiete: A3, D3

**022127** Umgang mit Heterogenität in der Grundschule  
(Vorbereitung)  
(Blockseminar)

BS2 Fr 18:00-20:00 H 6 238 Völkel  
03.11.2006-03.11.2006  
Sa 08:00-17:00 H 6 238  
04.11.2006-04.11.2006  
Sa 08:00-17:00 H 6 238  
16.12.2006-16.12.2006  
Sa 08:00-14:30 H 6 238  
13.01.2007-13.01.2007

Abk.: L/ GHRGe/ alte StO: Teilgebiete: E2,E3,

**022140** Unterrichtssprachkompetenz und Lernerfolg

V/S2 Mo 09:00-11:00 H 4 Frank  
Abk.: H/ L/ alte StO:Teilgebiete: / D:Forschungsmethoden der EW

Hinweis: Zusätzliche Informationen, Erläuterungen und Kommentare zu den Lehrveranstaltungen finden Sie im Internet unter [www.lsf.upb.de](http://www.lsf.upb.de)

**022180** Interkulturelles Lernen und Lehren - Europäische Dimension in Schule und Hochschule  
S2 Mo 11:00-13:00 H 6 Schöler  
Abk.: H/ L/ alte StO: Teilgebiete: C2, C4 / D: / Magister: G, I

## 2. Modul D: D I Veranstaltung zu Schule, Gesellschaft und Bildungspolitik

**000210** Projektwerkstatt: Gesundheitsfördernde Ganztagschule  
Fr 16:00-18:00 H 7 304 Buddensiek  
Abk.: LB Gesellschaftswissenschaften, H: Aufbaumodul C (Sowie EW, DI/II)

**016030** Schule im demokratischen Rechtsstaat  
S2 Fr 11:00-13:00 D 1 303 Briese  
Abk.: EW alte LPO: D2; C2/ neue LPO EII: III, alle Schulstufen

**022121** Zusammenarbeit Elternhaus-Grundschule  
S2 Do 09:15-10:45 H 4 203 Zielke  
Abk.: H/ L/ GRHGe (Schwerpunkt Grundschule)/ alte StO: Teilgebiete: A1, D3

**022123** Veränderte Kindheit - veränderte Schule  
S2 Di 16:00-18:00 P 5 2 03 Zielke/Geisler  
Abk.: H/ L/ GRHGe (Schwerpunkt Grundschule)/ alte StO: Teilgebiete: E2, E3

**022149** Bildungssysteme Europas  
S2 Di 14:00-16:00 H 4 Lobin/Frank  
Abk.: H/ L/ alte StO: Teilgebiet: D / D: Allg. EW/ Magister: I

**022163** Bildungspolitik  
S2 Do 14:00-16:00 H 6 238 Rindermann

**022181** Museen und Gedenkstätten als gesellschaftliche Lernorte  
S2 Di 09:00-11:00 A 1 Schöler  
Abk.: G/ H/ L/ U-Päd: GS2C/ D/ M

## 3. Modul D: D II Seminar zur Schulentwicklung

**022006** Allgemeine Dienstordnung (ADO), Dienstweisung und schulinterne Geschäftsordnung für Lehrerinnen und Lehrer in NRW (Schul- und Lehrerrecht)  
S2 Mi 16:00-17:30 H 6 238 Hinrichs  
18.10.2006-  
Abk.: H/ L/ alte StO: Teilgebiete: D3 Neue StO: Teilgebiete: E II/EIII



- 022083** Theoretische und praktische Zugänge zur Schul- und Unterrichtsentwicklung  
S2 Di 16:00-18:00 H 7 321 Mägdefrau  
Abk.: H/ L/ alte StO: Teilgebiet: D3
- 022168** Schulsysteme und Schulentwicklung  
S2 Do 11:00-13:00 H 4 Rindermann  
Abk.: H/ L
- 022172** Klassenleitung  
S2 Di 16:00-18:00 H 4 113 Söll
- 022175** Schulentwicklung - Konzepte, Verfahren, Maßnahmen und Sichtweisen  
S2 09:00-18:00 H 6 238 Söll  
26.03.2007-28.03.2007  
Abk.: H/ L/ GHRGe/ alte StO:Teilgebiete: D2,D3

#### 4. Modul D: D III Veranstaltung zu Diagnose, Fördermöglichkeiten und Qualitätssicherung

- 022009** Lernerfolgskontrolle  
S2 Di 16:00-18:00 H 3 203 Herzig  
Abk.: H/ L/ alte StO:Teilgebiete: E2,E3/ U-Fach Päd:HS4B
- 022165** Schulische Diagnostik  
S2 Do 09:00-11:00 H 6 203 Rindermann  
Abk.: G/ L

#### 5. Modul E I: Veranstaltung zur Vertiefung psychologischer, soziologischer oder philosophischer Bedingungen für Erziehung, Unterricht und Bildung

- 015140** Descartes, Schriften zur Methodenlehre  
Detmold, Musikhochschule  
S2 Mo 14:00-16:00 Peckhaus  
16.10.2006-  
Abk.: PP(GHR):2.1;5.2;PP(GymGes):2.2;5.2;7.2;7.3;2-Fach-BA Philosophie: BM3.2;AM3.2;3.3;  
S:B1;C1;M:B1;C1;D3;EW(alt):A3;EW(neu):EI;Päd:GS3:B;Psychologie,Nebenfach Informatik;Studium  
Generale
- 015150** Descartes, Schriften zur Methodenlehre  
S2 Di 09:00-11:00 P1 1 02 Peckhaus  
17.10.2006-

Hinweis: Zusätzliche Informationen, Erläuterungen und Kommentare zu den Lehrveranstaltungen finden Sie im Internet unter [www.lsf.upb.de](http://www.lsf.upb.de)

**015150** Descartes, Schriften zur Methodenlehre

S2 Di 09:00-11:00 P1102 Peckhaus  
17.10.2006-

Abk.: PP(GHR):2.1;5.2;PP(GymGes):2.2;5.2;7.2-7.3; 2-Fach BA Philosophie:BM3.2;AM3.2;3.3;  
S:B1;C1;M:B1;C1;D3;EW(alt):A3;EW(neu):E1;Päd.:GS3;B;Psychologie,Nebenfach Informatik;Studium  
Generale

**015170** Glaube, Glauben und Wissen

S2 Di 14:00-16:00 A2 Peckhaus  
17.10.2006-

Abk.: PP(GHR):3.3;5.2;PP(GymGes):5.2;7.2-7.3;9.2;10.3;2-Fach BA Philosophie: BM3.2; AM1.2;3.2;3.3;  
S:B1;B3;M:B1;B3;EW(alt):A3;EW(neu):E1;Päd.:GS3;B;Psychologie,Nebenfach Informatik;Studium  
Generale

**015180** Tier-Ethik

S2 Mo 14:00-16:00 P1418 Piepmeier  
16.10.2006-

Abk.: PP(GHR):2.5;5.2;PP(GymGes):4.3;9.2;2-Fach BA Philosophie: BM2.3; AM1.2;2.3; S:A1-  
A2;A4;C3;C6;M:A1-A2;A4;D3;EW(alt):A3;EW(neu):E1;Studium Generale

**015190** Schicksal, Mut, Freiheit. Senecas Moralphilosophie

S2 Mo 16:00-18:00 N1101 Piepmeier  
16.10.2006-

Abk.: PP(GHR):2.4;PP(GymGes):2.1;4.2;9.2;2-Fach BA Philosophie: BM2.2; AM1.2;2.3; S:A1-  
A2;A4;C1;D1;M:A1-A2;A4;C1;D1;EW(alt):A3;EW(neu):E1;Studium Generale

**015200** Kant: Grundlegung zur Metaphysik der Sitten

S2 Di 11:00-13:00 N1101 Piepmeier  
17.10.2006-

Abk.: PP(GHR):2.4;PP(GymGes):2.2;4.2;2-Fach BA Philosophie: BM2.2; AM2.3; S:A1-A2;D1;M:A1-  
A2;D4;EW(alt):A3;EW(neu):E1;Studium Generale

**015210** Erfahrung und Spekulation: Adorno, Minima Moralia. Reflexionen aus dem beschädigten Leben.

S2 Di 14:00-16:00 N1101 Piepmeier  
17.10.2006-

Abk.: PP(GHR):2.4;PP(GymGes):2.2;4.2;2-Fach BA Philosophie:BM2.2;AM2.3;S:A1-A2;D1;M:A1-  
A2;D4;EW(alt):A3;EW(neu):E1;Studium Generale

**015220** Einführung in die Sprachphilosophie Wittgensteins

S2 Mi 11:00-13:00 P1401 Reichenberger  
18.10.2006-

Abk.: PP(GHR):5.2;PP(GymGes):2.2;3.3;9.2;2-Fach BA Philosophie:BM1.3;AM1.2;  
S:A4;B4;M:D3;B4;A4;EW(alt):A11;EW(neu):E1;Päd.:GS3;B

- 017100** Im "Zeitalter der Massen": Massenkultur und Kulturelite  
HS2 Do 14:00-16:00 E 1143 Bublitz  
19.10.2006-08.02.2007  
Abk.: GHR: E1/GeGy: E1/Unterrichtsfach Pädagogik HS3 E/Diplom Pädagogik IV 7/LSI/II:  
C1/C2/PP(GHR): 4.3/PP(GeGy):8.4
- 017120** Psychoanalyse und Gesellschaft  
HS2 Di 18:00-20:00 P1 1 01 Spreen  
17.10.2006-06.02.2007  
Abk.: GHR: E1/GeGy: E1/PP(GHR):4.3/PP(GymGes):8.4,5.4/NF Magister Sozialwissenschaften/M/D  
Medienwissenschaften/KWA/LS I/II/Dipl.-Pädagogik IV 7
- 017150** Soziologie und Ethik  
H2 Mo 18:00-20:00 E 2 321 Loh  
Abk.: LpGes/LSI/II: A3,C4/GHR: E1/GeGy: E1/Diplom -Pädagogik IV 7
- 023020** Prävention und Intervention über die Lebensspanne  
S2 Mo 14:00-16:00 Engfer  
23.10.2006-  
Abk.: H LP LSI LSII LSIIb D ew Problemfelder: B1, C3 Module: DIII, E1 (Lehramt) Entwicklungspsy-  
chologie GS zu Fragen der Erziehung und Sozialisation
- 023040** Personalentwicklung durch E-Learning  
Di 16:00-18:00 C 5 206 Schaper  
17.10.2006-  
Abk.: LP/LS/I/LS II/LS IIb/M/D ew/D/WiWi/Wi/Winf Problemfeld: C4 Module: K 4853 (WiWi), E1  
(Lehramt) Teilgebiete: Pädagogische Psychologie Arbeits- und Organisationspsychologie Zusatz-  
qualifikation und Profil: A1,C1; Portfolio: P5,P6
- 023050** Teams und Gruppen in Organisationen  
S2 Do 16:00-18:00 C 4 204 Schaper  
19.10.2006-  
Abk.: LP LSI LS II LS IIb M D ew D i WiWi Wi Winf Problemfeld: C4 Module: K 4853 (WiWi), E1  
(Lehramt) Teilgebiete: Sozialpsychologie Arbeits- und Organisationspsychologie
- 023070** Personalauswahl und -Beurteilung  
V2 Mo 09:00-11:00 P7 2 01 Hochholdingner  
23.10.2006-  
Abk.: G H LP LSI LS II LS IIb D ew D i Problemfeld: C4 Module: K2851 (WiWi), E1 (Lehramt)
- 023110** Examenskolloquium  
K2 Do 14:00-16:00 H 4 113 Engfer  
26.10.2006-  
Abk.: G H LP LSI LSII LSIIb M D ew B1 Modul E1 Entwicklungspsychologie

Hinweis: Zusätzliche Informationen, Erläuterungen und Kommentare zu den Lehrveranstaltungen finden Sie im Internet unter [www.lsf.upb.de](http://www.lsf.upb.de)



## 6. Modul E II/III: Ausgewählte Themen des erziehungswissenschaftlichen Studiums

**022001** Ausgewählte Fragen von Allgemeiner Didaktik und Medienpädagogik (Examens- und Forschungskolloquium)

K1 Di 16:00-18:00 H 6 203 Tulodziecki  
24.10.2006-

Abk.: H/ L/ alte StO:Teilgebiete:A2,E1 / EII/EIII:Vertiefung zu Unterricht und allg.Didaktik Zusatzqualifikation und Profil: B1;C1; Portfolio: P3,P4

**022010** Didaktische Ansätze im Vergleich

S2 Di 18:00-20:00 H 6 238 Herzig

Abk.: H/ L/ alte StO:Teilgebiete; A2,E1 E II/III: Vertiefung zu Unterricht und allg. Didaktik

**022020** Deutsch-polnische Spurensuche als Lern- und Bildungsprozess: Modellfall Ostwestfalen-Lippe -Posen/Poznań - Teil III

BS3 Keim

Abk.: H/L/alte StO:Teilgebiete:A1,A2/ D:Erwachsenenbildung/ Magister:F / EII/EIII:Vertiefung zu Erziehung und Bildung

**022021** Projekt: Schulen, die ganz anders sind. Reformschulen in Vergangenheit und Gegenwart

S3 Di 18:00-21:00 H 6 203 Keim

Abk.: H/L/alte StO:Teilgebiete:D2,C2/ EII/EIII: Vertiefung zu Schule, Gesellschaft und Bildungspolitik

**022022** Die deutsche Reformpädagogik. Geschichte, Konzepte, Probleme

V2 Mi 11:00-13:00 H 2 Keim

Abk.: H/L/alte StO:Teilgebiete:A2,D1/D:Allg.EW/Magister:F /EII/EIII: Vertiefung zu Erziehung und Bildung

**022023** Die deutsche Reformpädagogik. Geschichte, Konzepte, Probleme

S2 Keim

Abk.: H/ L/ alte StO:Teilgebiete:A2,D1/ D:Allg.EW /Magister:F / EII/EIII:Vertiefung zu Erziehung und Bildung

**022024** Reformpädagogik als Forschungsgegenstand

S2 Mi 18:00-20:00 H 6 203 Keim

Abk.: H/ L/ D / M/alte StO:Teilgebiete:A2,D1/ D:Allg.EW/ Magister:F / EII/EIII: Vertiefung zu Schule, Gesellschaft und Bildungspolitik. U.-Fach Päd.:HS3B

**022032** Reformpädagogik und Waldorfpädagogik am Beispiel der Lehrerbildung

S2 Mo 14:00-18:00 H 6 203 Schieren

Abk.: H/ L/ alte StO:Teilgebiete:A1,E3/ D:Allg.EW/ EII/EIII:Vertiefung zu Erziehung und Bildung Mit Kompaktphase am 19.01.07 von 9-18.00 Uhr. Persönliche Anmeldung!!

**022101** Waldorfpädagogik und staatliche Schule: Praktische Beispiele

S2 Di 16:00-18:00 H 7 304 Schneider

Abk.: H/ L/ alte StO:Teilgebiet:A3,D3/ D:Allg.EW/ EII/EIII: Vertiefung zu Erziehung und Bildung / UFPäd (alte StO): F2, I4 / Magister Nebenfach: Hauptstudium

**022102** Ausgewählte Themen zur Berufs- und Allgemeinen Pädagogik

S2 Do 11:00-13:00 H 6 238 Schneider

Abk.: H/ L/ alte StO:Teilgebiet:A3,E1/ D: Diff.EW(Berufliche Bildung), Allg.EW / Magister Nebenfach: Hauptstudium / UFPäd (alte StO): K2, I5 / Berufskolleg: FI-III (je nach Schwerpunkt) / EII/EIII:Vertiefung zu Erziehung und Bildung

**022104** Mitteleuropäische Pädagogen

S2 Mi 09:00-11:00 C 4 234 Schneider

Abk.: H/ L/ alte StO:Teilgebiete:A3,C1/ D:Allg.EW/ EII/EIII: Vertiefung zu Erziehung und Bildung

**022120** Anfangsunterricht in der neuen Schuleingangsphase

S3 Mi 08:15-10:45 H 4 113 Zielke

Abk.: H/ L/GHRGe (Schwerpunkt Grundschule)/ alte StO: Teilgebiete: E2, E3/ EII/EIII: Vertiefung zu Unterricht und allg.Didaktik

**022124** Der PC Einsatz beim Lernen an Stationen

S2 Di 09:00-11:00 H 6 203 Geisler

Di 09:00-11:00 H 6 211

Abk.: H/ L/GRHGe/ alte StO: Teilgebiete: E2, E3/ EII/EIII: Vertiefung zu Unterricht und allg.Didaktik Zusatzqualifikation und Profil: A1, A2; Portfolio: P3

**022144** Bildungskybernetische Verfahren in den Unterrichtswissenschaften

S2 Mi 09:00-11:00 H 4 Frank/Lobin

Abk.: H/ L/ EII/EIII: Vertiefung zu Unterricht und allg.Didaktik Zusatzqualifikation und Profil: A1, B1; Portfolio: P5, P6

## III Grundstudium für das Unterrichtsfach Pädagogik, das Diplomstudium und das Magisterstudium

### 1. Modul GS 1: Einführung in das Unterrichtsfach Pädagogik

#### GS1A Einführung: Pädagogik als Unterrichtsfach

**022080** Einführung in das Studium des Unterrichtsfaches Pädagogik

S2 Mo 14:00-16:00 H 6 238 Mägdefrau

Abk.: G/ L/GyGe BK

Hinweis: Zusätzliche Informationen, Erläuterungen und Kommentare zu den Lehrveranstaltungen finden Sie im Internet unter [www.lsf.upb.de](http://www.lsf.upb.de)

## GS1B Pädagogik als theoretische und praktische Disziplin

**022041** Pädagogische Interventionskonzepte  
S2 Mo 11:00-13:00 H 2 Bentler  
Abk.: G/ L/ alte StO: Teilgebiet: H / D: Diff.EW (Beratung), Allg.EW / Magister: F

**022141** Einführung in die Bildungswissenschaft  
V2 Di 11:00-13:00 H 4 Frank/Lobin  
Abk.: G/ L/ D: Allg. EW

## GS1C Pädagogikunterricht als Gegenstand wiss. Reflexion und Forschung

**022028** Einführung in die Fachdidaktik des Unterrichtsfaches Pädagogik  
S2 Do 09:00-11:00 H 6 238 Schwerdt  
Abk.: G/ L/ GRHGe

**022031** Pädagogikunterricht als Gegenstand wissenschaftlicher Reflexion und Forschung  
S2 Mi 18:00-20:00 H 4 113 Weinberg  
Abk.: G/ L/ GHRGe

## 2. Modul GS 2: Erziehungs- und Bildungsinstitutionen

### GS2A Hist., gesell. und polt. Bedingungen für die Entwicklung päd. Institutionen

**017070** Soziologische Erkundungen - Deutschland auf dem Weg zur Industriegesellschaft  
GS2 Mo 09:00-11:00 B 1 Biermann  
Abk.: GHR: A2/GeGym: A2/Unterrichtsfach Pädagogik GS3 C/Dipl.-Pädagogik III 6/NF Magister  
Sozialwissenschaften

**022149** Bildungssysteme Europas  
S2 Di 14:00-16:00 H 4 Lobin/Frank  
Abk.: H/ L/ alte StO: Teilgebiet: D / D: Allg.EW/ Magister: I

**022163** Bildungspolitik  
S2 Do 14:00-16:00 H 6 238 Rindermann



## GS2B Schule als Ort sozialen Lernens und Arbeitens

**022100** Waldorfpädagogik und staatliche Schule

V2 Mo 09:00-11:00 H 2 Schneider

Abk.: G/H / L / alte StO:Teilgebiet:A3,D3, GLV zu Erziehung und Bildung / EII/EIII: Vertiefung zu Erziehung und Bildung /D:Allg.EW /Magister Nebenfach: Grund- und Hauptstudium / UFPäd (alte StO): HS: F2, I4, GS

## GS2C Außerschulische Erziehungs- und Bildungsinstitutionen

**022103** Anthropologische Alterskultur

S2 Mi 09:00-11:00 H 4 238 Mahs

Abk.: G/ L / alte StO:Teilgebiet:Grundseminar zu Fragen der Erziehung und Bildung/ D:Diff.EW (Berufliche Bildung), Allg.EW / Magister Nebenfach: Grundstudium / UFPäd (alte StO): G: F3

**022180** Interkulturelles Lernen und Lehren - Europäische Dimension in Schule und Hochschule

S2 Mo 11:00-13:00 H 6 Schöler

Abk.: H/ L / alte StO:Teilgebiete: C2,C4 / D: / Magister:G,I

**022181** Museen und Gedenkstätten als gesellschaftliche Lernorte

S2 Di 09:00-11:00 A 1 Schöler

Abk.: G/ H/ L/ U-Päd:GS2C/ D/ M

## 3. Modul GS 3: Erziehung und Sozialisation

### GS3A Der Mensch als Individual- und Sozialwesen

**015050** Mensch und Technik

S2 Do 11:00-13:00 C 3 232 Ghin

19.10.2006-

Abk.: PP(GHR):5.1;PP(GymGes):9.1;2-Fach BA Philosophie: AM 1.1;1.2;1.3; S:A4;C6;M:A4;C6;EW(alt):A3;Päd:GS3:A;GS3:B; Psychologie, Nebenfach Informatik

**015080** Edith Stein: Individuum und Gemeinschaft und andere Schulen

S1 Fr 11:00-12:00 N 1 101 Hagengruber

20.10.2006-

Abk.: PP(GHR):4.2;5.2;PP(GymGes):2.3;8.2-8.3;9.2;2-Fach-BA Philosophie: AM1.2;2.2;2.3; S:A3-A4;M:A3-A4;EW(alt):A3; EWneu):EI; Päd:GS3:A;GS3:B; Psychologie,Nebenfach Informatik;Studium Generale

Hinweis: Zusätzliche Informationen, Erläuterungen und Kommentare zu den Lehrveranstaltungen finden Sie im Internet unter [www.lsf.upb.de](http://www.lsf.upb.de)

## GS3B Anthropol., philos. und gesell. Grundfragen von Erziehung und Sozialisation

**015010** Gesellschaft - Recht - Gesetz. Sozialphilosophie von der Antike bis heute.

V2 Do 16:00-18:00 P5 2 01 Hagengruber  
19.10.2006-

Abk.: PP(GHR):4.1;PP(GymGes):8.1;2-Fach BA Philosophie:AM2.1;S:A3;M:A3;EW(alt):A3;EW(neu):AllI;Päd:GS3:B;Psychologie, Nebenfach Informatik, Studium Generale

**015020** Allgemeine Methodenlehre

V2 Mo 09:00-11:00 C 1 Peckhaus  
16.10.2006-

Abk.: PP(GHR):2.1; PP(GymGes):5.1;7.1; 2-Fach BA Philosophie: BM3.1; AM3.1; S:D1; EW(alt):A3; EW(neu):AllI; Päd.:GS3:B; Psychologie, Nebenfach Informatik, Studium Generale

**015090** John R. Searle: Die Konstruktion der gesellschaftlichen Wirklichkeit und andere Texte.

S2 Fr 14:00-16:00 D 1 328 Hagengruber  
20.10.2006-

Abk.: PP(GHR):4.2;5.2;PP(GymGes):2.3;8.2;9.2;2-Fach-BA Philosophie: AM1.2;2.2; S:A3-A4;M:A3-A4;EW(alt):A3;EW(neu):E1;Päd:GS3:B;Psychologie,Nebenfach Informatik;Studium Generale

**015140** Descartes, Schriften zur Methodenlehre

Detmold, Musikhochschule

S2 Mo 14:00-16:00 Peckhaus  
16.10.2006-

Abk.: PP(GHR):2.1;5.2;PP(GymGes):2.2;5.2;7.2;7.3;2-Fach-BA Philosophie: BM3.2;AM3.2;3.3; S:B1;C1;M:B1;C1;D3;EW(alt):A3;EW(neu):E1;Päd:GS3:B;Psychologie,Nebenfach Informatik;Studium Generale

**015150** Descartes, Schriften zur Methodenlehre

S2 Di 09:00-11:00 P 1 1 02 Peckhaus  
17.10.2006-

Abk.: PP(GHR):2.1;5.2;PP(GymGes):2.2;5.2;7.2-7.3; 2-Fach BA Philosophie:BM3.2;AM3.2;3.3; S:B1;C1;M:B1;C1;D3;EW(alt):A3;EW(neu):E1;Päd:GS3:B;Psychologie,Nebenfach Informatik;Studium Generale

**015170** Glaube, Glauben und Wissen

S2 Di 14:00-16:00 A 2 Peckhaus  
17.10.2006-

Abk.: PP(GHR):3.3;5.2;PP(GymGes):5.2;7.2-7.3;9.2;10.3;2-Fach BA Philosophie: BM3.2; AM1.2;3.2;3.3; S:B1;B3;M:B1;B3;EW(alt):A3;EW(neu):E1;Päd.:GS3:B;Psychologie,Nebenfach Informatik;Studium Generale

**015220** Einführung in die Sprachphilosophie Wittgensteins  
S2 Mi 11:00-13:00 P1401 Reichenberger  
18.10.2006-  
Abk.: PP(GHR):5.2;PP(GymGes):2.2;3.3;9.2;2-Fach BA Philosophie:BM1.3;AM1.2;  
S:A4;B4;M:D3;B4;A4;EW(alt):Alll;EW(neu):El,Päd.:GS3:B

## GS3C Sozialisationstheorien

**017010** Formen der Vergesellschaftung. Einführung in soziologische Theorie(n).  
V2 Mo 14:00-16:00 C1 Bublitz  
16.10.2006-05.02.2007  
Abk.: GHR:A2/GeGy:A2/Unterrichtsfach Pädagogik GS3C

**017030** Schlüsselbegriffe der Soziologie  
GS2 Di 16:00-18:00 C 3 222 Spreen  
17.10.2006-06.02.2207  
Abk.: GHR: A2/ GeGy: A2/ Unterrichtsfach Pädagogik: GS3 C/ Dipl.-Pädagogik III 6

**017060** Die Moral der Gesellschaft  
GS2 Mi 14:00-16:00 N 4 325 Matina  
Abk.: GHR: A2/GeGy: A2/ Unterrichtsfach Pädagogik: GS3 C/ PP(GHR):  
2.4,4.2,4.3/PP(GeGy):4.2,8.2,8.3

**017080** Die gesellschaftliche Konstruktion der Wirklichkeit  
GS2 Fr 09:00-11:00 N 1101 Treu  
Abk.: GHR: A2/GeGy: A2/ Unterrichtsfach Pädagogik GS3 C

## 4. Modul GS 4: Lernen und Entwicklung

### GS4A Theorien und Modelle des Lernens

**022143** Informationstheoretische Grundlagen von Pädagogik und Psychologie  
V/S2 Di 09:00-11:00 H 4 Frank  
Abk.: H/ L Zusatzqualifikation und Profil: A1, B1; Portfolio: P5, P6

### GS4B Entwicklung und Lebenslauf

**023020** Prävention und Intervention über die Lebensspanne  
S2 Mo 14:00-16:00 Engfer  
23.10.2006-  
Abk.: H LP LSI LSII LSIIb Dew Problemfelder: B1, C3 Module: DIII, E1 (Lehramt) Entwicklungspsy-  
chologie GS zu Fragen der Erziehung und Sozialisation

Hinweis: Zusätzliche Informationen, Erläuterungen und Kommentare zu den Lehrveranstaltungen finden Sie im Internet unter [www.lsf.upb.de](http://www.lsf.upb.de)



## GS4C Lern- und Entwicklungsprozesse in der Schule

**022147** Didaktisches Programmieren mit dem Rechner

S2 Do 14:00-16:00 H 4 230 Lobin

Abk.: G/ L/ D:Diff.EW (Medienpädagogik) Magister:F Zusatzqualifikation und Profil: B2, B3; Portfolio: P3, P4

**022148** Rechnerunterstützter Unterricht

S2 Do 11:00-13:00 H 4 329 Lobin

Do 11:00-13:00 H 4 223

Abk.: G/ L/ D:Diff.EW (Medienpädagogik)/ Magister:F Zusatzqualifikation und Profil: B1,; Portfolio: P3, P4

## 5. Modul GS 5: Methoden wissenschaftlichen Arbeitens in der Erziehungswissenschaft

### GS5A Lektüre ausgewählter pädagogischer Texte

### GS5B Grundlagen der Rezeption erziehungswissenschaftlicher Fachliteratur

**022023** Die deutsche Reformpädagogik. Geschichte, Konzepte, Probleme

S2 Keim

Abk.: H/ L/ alte StO:Teilgebiete:A2,D1/ D:Allg.EW /Magister:F / EII/EIII:Vertiefung zu Erziehung und Bildung

### GS5C Einführung in erziehungswissenschaftliche Forschungsmethoden

**022042** Qualitative Interviews

S4 Mo 14:00-18:00 H 4 113 Bentler

Abk.: D: Allg.EW / Forschungsmethoden

**022144** Bildungskybernetische Verfahren in den Unterrichtswissenschaften

S2 Mi 09:00-11:00 H 4 Frank/Lobin

Abk.: H/ L/ EII/EIII: Vertiefung zu Unterricht und allg.Didaktik Zusatzqualifikation und Profil: A1, B1; Portfolio: P5, P6

**022145** Einführung in die Modellgrundlagen der Bildungstechnologie

V2 Mi 11:00-13:00 H 4 Frank/Lobin

Abk.: G/ L Zusatzqualifikation und Profil: A1, B1; Portfolio: P5, P6

## 6. Weitere Grundstudiumsveranstaltungen für das Diplom - und Magisterstudium

**017020** Der Körper als Massenware - Produkte mit Verfallsdatum?

S2 Do 11:00-13:00 E 1 143 Bublitz  
19.10.2006-08.02.2007

Abk.: NF Magister Sozialwissenschaften/NF Magister Medienwissenschaft/Diplom-Medienwissenschaft/BA Medienwissenschaft Modul 3/Dipl.-Pädagogik III 6/PP(GHR): 4.3/PP(GeGy):8.4/KWA

**017030** Schlüsselbegriffe der Soziologie

GS2 Di 16:00-18:00 C 3 222 Spreen  
17.10.2006-06.02.2007

Abk.: GHR: A2/ GeGy: A2/ Unterrichtsfach Pädagogik: GS3 C/ Dipl.-Pädagogik III 6

**017070** Soziologische Erkundungen - Deutschland auf dem Weg zur Industriegesellschaft

GS2 Mo 09:00-11:00 B 1 Biermann

Abk.: GHR: A2/GeGym: A2/Unterrichtsfach Pädagogik GS3 C/Dipl.-Pädagogik III 6/NF Magister Sozialwissenschaften

**022040** Konzepte der Erwachsenenbildung

V2 Di 09:00-11:00 H 3 König

Abk.: D: Erwachsenenbildung

**022041** Pädagogische Interventionskonzepte

S2 Mo 11:00-13:00 H 2 Bentler

Abk.: G/ L/ alte StO:Teilgebiet: H / D:Diff.EW(Beratung), Allg.EW / Magister:F

**022042** Qualitative Interviews

S4 Mo 14:00-18:00 H 4 113 Bentler

Abk.: D: Allg.EW / Forschungsmethoden

**022047** Übung zur Veranstaltung 'Pädagogische Interventionskonzepte'

S2 Di 16:00-18:00 H 6 238 Bentler

Abk.: D: Allg. EW / Diff. EW (Beratung)

**022049** Gruppen und Teams in der Erwachsenenbildung

(Vorbesprechung)

(Blockseminar)

BS2 Di 18:00-20:00 Hillbrink

17.10.2006-17.10.2006

Di 18:00-20:00

05.12.2006-05.12.2006

09:00-18:00

12.01.2007-13.01.2007

Abk.: D: Erwachsenenbildung

Hinweis: Zusätzliche Informationen, Erläuterungen und Kommentare zu den Lehrveranstaltungen finden Sie im Internet unter [www.lsf.upb.de](http://www.lsf.upb.de)

**022100** Waldorfpädagogik und staatliche Schule

V2 Mo 09:00-11:00 H 2 Schneider

Abk.: G/H / L/ alte StO:Teilgebiet:A3,D3, GLV zu Erziehung und Bildung / EII/EIII: Vertiefung zu Erziehung und Bildung /D:Allg.EW /Magister Nebenfach: Grund- und Hauptstudium / UFPäd (alte StO): HS: F2, I4, G5

**022103** Anthropologische Alterskultur

S2 Mi 09:00-11:00 H 4 238 Mahs

Abk.: G/ L/ alte StO:Teilgebiet:Grundseminar zu Fragen der Erziehung und Bildung/ D:Diff.EW (Berufliche Bildung), Allg.EW / Magister Nebenfach: Grundstudium / UFPäd (alte StO): G: F3

**022105** Grundlagen der Berufsausbildung

S2 Mo 11:00-13:00 H 6 238 Mahs

Abk.: G/ L/ alte StO:Teilgebiete: Grundseminar zu Fragen der Erziehung und Bildung/ D: Diff.EW (Berufliche Bildung), Allg.EW / UFPäd (alte StO): G: F4, I1 Magister Nebenfach: Grundstudium

**022141** Einführung in die Bildungswissenschaft

V2 Di 11:00-13:00 H 4 Frank/Lobin

Abk.: G/ L/ D:Allg. EW

## IV Hauptstudium für das Unterrichtsfach Pädagogik, das Diplomstudium und Magisterstudium

### 1. Modul HS 1: Didaktik des Unterrichtsfaches Pädagogik und Schulpraktikum

#### HS1A Didaktik des Unterrichtsfaches Pädagogik

**022027** Konzeptorientierte Unterrichtsplanung

S2 Di 11:00-13:00 H 6 238 Schwerdt

Abk.: H/ L/GRHGe/ alte StO:Teilgebiete:K2,K3/

#### HS1B Fachdidaktische Lehrveranstaltung zur Vorbereitung des Schulpraktikums

**022029** Vorbereitung des Schulpraktikums für das Unterrichtsfach Pädagogik

S2 Mo 16:00-18:00 H 6 238 Darley

Abk.: H/ L/GRHGe/ alte StO:Teilgebiet:K2,K3/



**022030** Vorbereitung des Schulpraktikums für das Unterrichtsfach Pädagogik  
S2 Mi 14:00-16:00 H 6 238 Hagspihl van Lück  
Abk.: H/ L/GRHGe/ alte StO:Teilgebiet:K2,K3/

## HS1C Lehrveranstaltung zur Nachbereitung des Schulpraktikums

### 2. Modul HS 2: Besondere Pädagogiken

#### HS2A Berufspädagogik

**022102** Ausgewählte Themen zur Berufs- und Allgemeinen Pädagogik  
S2 Do 11:00-13:00 H 6 238 Schneider  
Abk.: H/ L/ alte StO:Teilgebiet:A3,E1/ D: Diff.EW(Berufliche Bildung), Allg.EW / Magister Nebenfach:  
Hauptstudium / UFPäd (alte StO): K2, I5 / Berufskolleg: FI-III (je nach Schwerpunkt) /  
EII/EIII:Vertiefung zu Erziehung und Bildung

#### HS2B Medienpädagogik

**022008** Lehren und Lernen mit neuen Medien  
V/S2 Do 14:00-16:00 C 1 Herzig  
Abk.: G/ L/GyGe BK/ alte StO: Teilgebiete: Grundlagenveranstaltung zu Medien und Informationstechnologien  
in Erziehung und Bildung/ U-Fach Päd:HS2B Zusatzqualifikation und Profil: E; Portfolio: P1-4

**035200** Medienpädagogische Praxisprojekte konzipieren und realisieren  
HS2 Do 09:00-13:00 C 1 Meister  
19.10.2006- P11 02  
Abk.: Diplom: II.2 (Medienpädagogik), Inneruniversitäres Praktikum Zusatzqualifikation und Profil: A3; Portfolio:  
P3, P4

**035340** Digitale Medien in pädagogischen Handlungsfeldern  
(Gruppenarbeit)

HS2	Mi	11:00-13:00	P5 2 01	Meister
		18.10.2006-08.11.2006		
	Mi	11:00-13:00	C 3 232	
		15.11.2006-24.01.2006		
	Mi	11:00-13:00	C 4 204	
		15.11.2006-24.01.2006		
	Mi	11:00-13:00	H 4 203	
		15.11.2006-24.01.2006		
	Mi	11:00-13:00	H 7 312	
		15.11.2006-24.01.2006		
	Mi	11:00-13:00	H 7 321	
		15.11.2006-24.01.2006		

Hinweis: Zusätzliche Informationen, Erläuterungen und Kommentare zu den Lehrveranstaltungen finden Sie im Internet unter [www.lsf.upb.de](http://www.lsf.upb.de)

Mi 11:00-13:00 P5 2 01

31.01.2007-07.02.2007

Abk.: Zusatzqualifikation und Profil: A1, C1; Portfolio: P1, P3

## HS2C Erwachsenenbildung

**022026** Hospitation und Unterrichtsbeobachtung in der Erwachsenenbildung  
(Blockveranstaltung)

S2 Fr 14:00-18:00 H 6 238 Dust

20.10.2006-20.10.2006

Sa 09:00-18:00 H 6 238

11.11.2006-11.11.2006

Sa 09:00-18:00 H 6 238

27.01.2007-27.01.2007

Abk.: D: Erwachsenenbildung/ Magister: I

**022040** Konzepte der Erwachsenenbildung

V2 Di 09:00-11:00 H 3 König

Abk.: D: Erwachsenenbildung

## 3. Modul HS 3: Erziehung und Bildung in historischer Sicht

### HS3A Geschichte des Erziehungs- und Bildungswesens

**022101** Waldorfpädagogik und staatliche Schule: Praktische Beispiele

S2 Di 16:00-18:00 H 7 304 Schneider

Abk.: H/ L/ alte StO: Teilgebiet: A3, D3/ D: Allg. EW/ EII/ EIII: Vertiefung zu Erziehung und Bildung / UFPäd (alte StO): F2, I4 / Magister Nebenfach: Hauptstudium

### HS3B Erziehungs- und Bildungstheorien in historischer Sicht

**022022** Die deutsche Reformpädagogik. Geschichte, Konzepte, Probleme

V2 Mi 11:00-13:00 H 2 Keim

Abk.: H/L/alte StO: Teilgebiete: A2, D1/ D: Allg. EW/ Magister: F / EII/ EIII: Vertiefung zu Erziehung und Bildung

## HS3C Ausgewählte Probleme einer Epoche der deutschen Bildungsgeschichte

**022024** Reformpädagogik als Forschungsgegenstand

S2 Mi 18:00-20:00 H 6 203 Keim

Abk.: H/ L/ D / M/alte StO:Teilgebiete:A2,D1/ D:Allg.EW/ Magister:F / EII/EIII: Vertiefung zu Schule, Gesellschaft und Bildungspolitik. U.-Fach Päd.:HS3B

**022104** Mitteleuropäische Pädagogen

S2 Mi 09:00-11:00 C 4 234 Schneider

Abk.: H/ L/ alte StO:Teilgebiete:A3,C1/ D:Allg.EW/ EII/EIII: Vertiefung zu Erziehung und Bildung

## 4. Modul HS 4: Schulische Handlungsfelder und Lehrerprofessionalität

### HS4A Der Lehrerberuf als Profession in Geschichte und Gegenwart

#### HS4B Konzepte von Diagnose und Beratung

**022009** Lernerfolgskontrolle

S2 Di 16:00-18:00 H 3 203 Herzig

Abk.: H/ L/ alte StO:Teilgebiete: E2,E3/ U-Fach Päd.:HS4B

**022165** Schulische Diagnostik

S2 Do 09:00-11:00 H 6 203 Rindermann

Abk.: G/ L

#### HS4C Schulentwicklung und Evaluation als Lehreraufgaben

**022083** Theoretische und praktische Zugänge zur Schul- und Unterrichtsentwicklung

S2 Di 16:00-18:00 H 7 321 Mägdefrau

Abk.: H/ L/ alte StO: Teilgebiet: D3

**022168** Schulsysteme und Schulentwicklung

S2 Do 11:00-13:00 H 4 Rindermann

Abk.: H/ L

Hinweis: Zusätzliche Informationen, Erläuterungen und Kommentare zu den Lehrveranstaltungen finden Sie im Internet unter [www.lsf.upb.de](http://www.lsf.upb.de)



## 5. Modul HS 5: Planung, Durchführung u. Auswertung eines Forschungsvorhabens

### HS 5A Einführung in den Gegenstand des Forschungsprojekts u. seine wiss. Erschließung

**022021** Projekt: Schulen, die ganz anders sind. Reformschulen in Vergangenheit und Gegenwart

S3 Di 18:00-21:00

H 6 203

Keim

Abk.: H/L/alte StO:Teilgebiete:D2,C2/ EII/EIII: Vertiefung zu Schule, Gesellschaft und Bildungspolitik

### HS 5B Planung, Organisation und Durchführung eines Forschungsprojektes

**022081** Forschungsseminar II.Teil: Planung, Organisation und Durchführung eines Forschungsprojektes

S2 Mo 16:00-18:00

H 6 232

Mägdefrau

Abk.: L/GyGe BK/ D:Allg.Didaktik / alte StO: Ufach: F7

**035290** Bildungsbiographien von Internetusern II

S2 Di 16:00-18:00

E 2 321

Meister

Abk.: Zusatzqualifikation und Profil: A1, C1; Portfolio: P2, P4

### HS 5C Auswertung und Interpretation der Ergebnisse eines Forschungsvorhabens

**022020** Deutsch-polnische Spurensuche als Lern- und Bildungsprozess: Modellfall Ostwestfalen-Lippe -Posen/Poznań - Teil III

BS3

Keim

Abk.: H/L/alte StO:Teilgebiete:A1,A2/ D:Erwachsenenbildung/ Magister:F / EII/EIII:Vertiefung zu Erziehung und Bildung

**022032** Reformpädagogik und Waldorfpädagogik am Beispiel der Lehrerbildung

S2 Mo 14:00-18:00

H 6 203

Schieren

Abk.: H/ L/ alte StO:Teilgebiete:A1,E3/ D:Allg.EW/ EII/EIII:Vertiefung zu Erziehung und Bildung Mit Kompaktphase am 19.01.07 von 9-18.00 Uhr. Persönliche Anmeldung!!

## 6. Modul HS 6: Vertiefungsmodul

Hierzu sollen 5 SWS aus 2 Modulen des Hauptstudiums (HS 2, 3, 4) studiert werden.

## 7. Weitere Hauptstudiumsveranstaltungen für das Diplom- und Magisterstudium

**022020** Deutsch-polnische Spurensuche als Lern- und Bildungsprozess: Modellfall Ostwestfalen-Lippe -Posen/Poznań - Teil III

BS3 Keim  
Abk.: H/L/alte StO:Teilgebiete:A1,A2/ D:Erwachsenenbildung/ Magister:F / EII/EIII:Vertiefung zu Erziehung und Bildung

**022022** Die deutsche Reformpädagogik. Geschichte, Konzepte, Probleme

V2 Mi 11:00-13:00 H 2 Keim  
Abk.: H/L/alte StO:Teilgebiete:A2,D1/D:Allg.EW/Magister:F /EII/EIII: Vertiefung zu Erziehung und Bildung

**022023** Die deutsche Reformpädagogik. Geschichte, Konzepte, Probleme

S2 Keim  
Abk.: H/ L/ alte StO:Teilgebiete:A2,D1/ D:Allg.EW /Magister:F / EII/EIII:Vertiefung zu Erziehung und Bildung

**022024** Reformpädagogik als Forschungsgegenstand

S2 Mi 18:00-20:00 H 6 203 Keim  
Abk.: H/ L/ D / M/alte StO:Teilgebiete:A2,D1/ D:Allg.EW/ Magister:F / EII/EIII: Vertiefung zu Schule, Gesellschaft und Bildungspolitik. U.-Fach Päd.:HS3B

**022026** Hospitation und Unterrichtsbeobachtung in der Erwachsenenbildung (Blockveranstaltung)

S2	Fr	14:00-18:00	H 6 238	Dust
		20.10.2006-20.10.2006		
	Sa	09:00-18:00	H 6 238	
		11.11.2006-11.11.2006		
	Sa	09:00-18:00	H 6 238	
		27.01.2007-27.01.2007		

Abk.: D: Erwachsenenbildung/ Magister: I

**022040** Konzepte der Erwachsenenbildung

V2 Di 09:00-11:00 H 3 König  
Abk.: D: Erwachsenenbildung

Hinweis: Zusätzliche Informationen, Erläuterungen und Kommentare zu den Lehrveranstaltungen finden Sie im Internet unter [www.lsf.upb.de](http://www.lsf.upb.de)

- 022043** Methodik der Erwachsenenbildung (Teil 1)  
S4 Di 14:00-18:00 H 4 329 König  
Abk.: D: Erwachsenenbildung
- 022044** Systemtheorien und ihre Bedeutung für die Erwachsenenbildung  
BS2 Do 14:00-16:00 H 6 203 König/Boedeker  
Abk.: H/D: Allg.EW / Erwachsenenbildung
- 022045** Systemtheoretische Forschungsfragen  
BS2 König  
03.02.2007-04.02.2007  
Abk.: D: Allg. EW
- 022046** Entwicklung und Implementierung pädagogischer Projekte  
(Blockveranstaltung; Termin nach Ankündigung)  
BS2 Luchte  
Abk.: D: Allg. EW
- 022048** Einführung in Supervision  
S2 Di 18:00-20:00 H 4 113 Bentler  
Abk.: D: Diff. EW (Beratung)
- 022050** Professionalität und Kompetenz  
S4 Mi 09:00-13:00 H 4 329 Bentler/Bühmann  
Abk.: D: Allg.EW
- 022081** Forschungsseminar II.Teil: Planung, Organisation und Durchführung eines Forschungsprojektes  
S2 Mo 16:00-18:00 H 6 232 Mägdefrau  
Abk.: L/GyGe BK/ D:Allg.Didaktik / alte StO: Ufach: F7
- 022101** Waldorfpädagogik und staatliche Schule: Praktische Beispiele  
S2 Di 16:00-18:00 H 7 304 Schneider  
Abk.: H/ L/ alte StO:Teilgebiet:A3,D3/ D:Allg.EW/ EII/EIII: Vertiefung zu Erziehung und Bildung / UFPäd (alte StO): F2, I4 / Magister Nebenfach: Hauptstudium
- 022102** Ausgewählte Themen zur Berufs- und Allgemeinen Pädagogik  
S2 Do 11:00-13:00 H 6 238 Schneider  
Abk.: H/ L/ alte StO:Teilgebiet:A3,E1/ D: Diff.EW(Berufliche Bildung), Allg.EW / Magister Nebenfach: Hauptstudium / UFPäd (alte StO): K2, I5 / Berufskolleg: FI-III (je nach Schwerpunkt) / EII/EIII:Vertiefung zu Erziehung und Bildung
- 022104** Mitteleuropäische Pädagogen  
S2 Mi 09:00-11:00 C 4 234 Schneider  
Abk.: H/ L/ alte StO:Teilgebiete:A3,C1/ D:Allg.EW/ EII/EIII: Vertiefung zu Erziehung und Bildung



**022140** Unterrichtssprachkompetenz und Lernerfolg  
V/S2 Mo 09:00-11:00 H 4 Frank  
Abk.: H/ L/ alte StO:Teilgebiete:? / D:Forschungsmethoden der EW

## Evangelische Theologie

**011010** ORA ET LABORA - Zur Zukunft der Arbeit am Beispiel der Kirche  
V2 Fr 14:15-15:45 N 1101 Beuscher  
20.10.2006-  
Abk.: G/H, Lps:C1-4,D1-3, Lpwu:A5-7,B1-3, LSI:C1-4,D1-3,LSII:D1-5,E1-4, Modulteilgebiete:C1-5, D1-5, BKE

**011030** Die Bergpredigt  
V2 Mo 14:00-16:00 E 0143 Leutzsch  
23.10.2006-  
Abk.: G/H, Lps:A1-4,B1, Lpwu:A1-3, LSI:A1-4,B1, LSII:A1-3,B1-3,C1, Modulteilgebiete: A1-4,B1, BKE

**011040** Grundkurs Bibel (Bibelkunde)  
GK2 Do 16:00-18:00 N 1101 Keuchen  
26.10.2006-  
Abk.: G, Modulteilgebiete: A1-5, Pflichtfach

**011050** Grundkurs Religionspädagogik  
S2 Mo 16:00-18:00 P6 2 01 Schroeter-Wittke  
23.10.2006-  
Abk.: G,Lps:D1-3, Lpwu:B1-3, LSI:D1-3, LSII:E1-4, Modulteilgebiete:D1-5

**011060** Schuld und Vergebung  
An der Tür N 3.119 hängen Teilnahmelisten aus. Die Studierenden werden gebeten ,  
sich in eine der beiden Listen einzutragen, Doppeleinträge sind nicht möglich.  
An der Tür N 3.119 hängen Teilnahmelisten aus. Die Studierenden werden geeten, sich  
in eine der beiden Listen einzutragen, Doppeleinträge sind nicht möglich.  
PS2 Di 11:00-13:00 E 1143 Kuhlmann  
24.10.2006-  
Di 14:00-16:00 E 0143  
24.10.2006-  
Abk.: G, Lps:C1-4, Lpwu:A5-7, LSI:C1-4, LSII:D1-5, Modulteilgebiete: GHRG/GyGe/BKE:Modulteilgebiete  
C1-4

**011070** Die Landeskirche - das unbekannte Wesen  
S2 Di 09:00-11:00 N 5101 Dronsz  
24.10.2006-  
Abk.: G/H, Lps:B1-3,C1-4,D3, Lpwu:A3-7,B3, LSI:B1-3,C1-4,D3, LSII:C1-3,D1-5,E2,4, Modulteilgebiete:  
GHRG, GyGe, BK:B1-5,C1-4,D2,5, BKE

Hinweis: Zusätzliche Informationen, Erläuterungen und Kommentare zu den Lehrveranstaltungen finden Sie im Internet unter [www.lsf.upb.de](http://www.lsf.upb.de)

- 011080** Biblische Didaktik im Bibeldorf Rietberg  
S2 Fr 09:00-11:00 E 0 143 Fricke/Fricke  
20.10.2006-  
Abk.: G/H; Lps:A1,4,B3,C4,D1-3; Lpwu:A1,2,4,7,B1-3; LSI:A1,4, B3,C4,D1-3; LSII:A1,3, B1,3,C3,D4,E1-4;  
Modulteilgebiete:A5,D1-5; BKE
- 011090** Illustrationen in Kinderbibeln  
S2 Do 09:00-11:00 N 5 101 Keuchen  
26.10.2006-  
Abk.: G/H, Modulteilgebiete:A1-5,B1-3,D1-5 Zusatzqualifikation und Profil: A3, B3; Portfolio: P1, P3
- 011100** Theologische Deutungen von Kranksein und Gesundsein  
Zusätzl. Block am Freitag, 19.1./Samstag, 20.1.2007  
S3 Mi 14:00-16:00 E 0 143 Kuhlmann  
25.10.2006-  
Abk.: G/H; Lps:A4,B1,C1-4; Lpwu:A1-3,5-7; LSI:A4,B1,C1-4; LSII:A3,B3,C1,D1-5; Modulteilgebiete:A3-4,B2,C1-4; BKE
- 011110** Lernen im Religionsunterricht  
S2 Mi 09:00-11:00 H 1 Kükenshöner  
18.10.2006-  
Abk.: G/H; Lps:D1-3; Lpwu:B1-3; LSI:D1-3; LSII:E1-4; Modulteilgebiete:A5,B5,C5,D1-5; BKE
- 011120** Franz von Assisi  
S2 Do 14:00-16:00 N 1 101 Lenz  
19.10.2006-  
Abk.: G/H; Modulteilgebiete:B1-5; Ökumene
- 011130** Didache (Zwölfapostellehre)  
S2 Mo 16:00-18:00 N 5 101 Leutzsch  
23.10.2006-  
Abk.: G/H; LSII:B1-3,C1; Modulteilgebiete: A2,A4,B1,B3; BKE
- 011135** Das neuveröffentlichte Judasevangelium und die Gestalt des Judas Ischariot in der  
Geschichte des Christentums  
S2 Di 16:00-18:00 N 1 101 Leutzsch  
24.10.2006-  
Abk.: G/H; Lps:A1,3,4,B1; Lpwu:A2-3; LSI:A1,3,4,B1; LSII:B1-3,C1; Modulteilgebiete:A2-4,B1-3; BKE
- 011140** Mensch und Tier in der Bibel  
S2 Mi 11:00-13:00 N 1 101 Leutzsch  
25.10.2006-  
Abk.: G/H; Lps:A1-4; Lpwu:A1-2; LSI:A1-4; LSII:A1-3,B1-3; Modulteilgebiete:A1-4; BKE

**01145** Zwischen Kultbild und Bildersturm. Bildfragen als Glaubensfragen  
(plus Museumsexkursion)S2 Fr 14:00-16:00 N 1101 Mertin  
27.10.2006-

Abk.: G/H; Lps:B1-3,D1-3; Lpwu:A3-4,B1-3; LSI:B1-3,D1-3; LSII:A3,B3,C1-3,D5,E1-4; Modulteilgebiete:A3-5,B2,3,5,C4-5,D1-5; BKE Zusatzqualifikation und Profil: B1, B2; Portfolio: P1, P3

**01150** Martin LutherS2 Mo 11:00-13:00 P1 510 Schroeter-Wittke  
23.10.2006-

Abk.: G/H; Lps:B1-3; Lpwu:A3; LSI:B1-3; LSII:C1-3; Modulteilgebiete:B1-5; BKE

**01155** Religionslehrerin sein - Religionslehrer seinS2 Mi 16:00-18:00 H 3 Schroeter-Wittke  
25.10.2006-

Abk.: G/H; Lps:D1-3; Lpwu:B1-3; LSI:D1-3; LSII:E1-4; Modulteilgebiete:A5,B5,C5,D1-5; BKE

**01160** Religion und Gewalt - Teil II  
(Blockveranstaltung)S2 Fr 11:00-19:00 N 5101 Kuhlmann  
20.10.2006-20.10.2006  
Fr 11:00-19:00 N 5101  
01.12.2006-01.12.2006  
Sa 09:00-16:00 N 5101  
21.10.2006-21.10.2006  
Sa 09:00-16:00 N 5101  
02.12.2006-02.12.2006

Abk.: G/H; Lps:B1,3,C1-3,D1-3; Lpwu:A3-6,B1-3; LSI:B1,3,C1-3,D1-3; LSII:C1,3,D1-3,D5,E2-4; Moduleinheiten B1-3,C1,2,4; BKE

**01165** Religionspädagogik aktuell

(+ Symposium "Kunst-Stücke - kulturtheologische und religionsdidaktische Experimente" in der Ev. Akademie Hofgeismar vom 21.-23.2.2007)

S2 Do 14:00-16:00 N 5101 Schroeter-Wittke/Schroeter-Wittke  
02.11.2006-

Abk.: G/H; Lps:D1-3; Lpwu:B1-3; LSI:D1-3; LSII:E1-4; Modulteilgebiete:A 5,B5,C5,D1-5; BKE

**01170** Religionsdidaktisches Seminar, zugleich Fachpraktikum GyGe (SI/II)  
plus UnterrichtsbesucheS2 Do 16:00-18:00 N 5101 Arnhold  
19.10.2006-

Abk.: G/H; LSI:D2; LSII:E3; Modulteilgebiete:D2,4; BKE

Hinweis: Zusätzliche Informationen, Erläuterungen und Kommentare zu den Lehrveranstaltungen finden Sie im Internet unter [www.lsf.upb.de](http://www.lsf.upb.de)



- 01175** Religionsdidaktisches Seminar: Religionsunterricht in der Grundschule  
Vorbesprechung (Terminabsprachen für die weiteren Sitzungen und die Praxisblock-  
einheit in der vorlesungsfreien Zeit erfolgen in dieser 1. Sitzung)
- S2 Mi 16:00-17:00 N 1101 Schwertner  
18.10.2006-18.10.2006  
Abk.: G/H; Lps:D2; Lpwu:B2; Modulteilgebiete:A5,B5,C5,D1-5; BKE
- 01180** Assisi und Umgebung - auf den Spuren von Franz und Klara (voraussichtl. 17.-25.3.07)  
Vortreffen incl. Preiskalkulation etc. in N 3.110. Bei Nachfragen wenden Sie sich an  
matthiaslenz@hotmail.com
- E2 Mi 13:00-14:00 Lenz  
08.11.2006-08.11.2006  
Abk.: G/H; Modulteilgebiete:A1-5,B1-5,C1-5,D1-5; BKE
- 01185** Aktuelle Forschungen in der biblischen Theologie (als Block)  
Termine nach Vereinbarung
- OS2 Leutzsch  
Abk.: H; LSII:A1-3,B1-3; Modulteilgebiete:A1-5; BKE
- 01190** Aktuelle theologische Forschungen  
Thema wird durch Aushang bekanntgegeben  
Thema wird durch Aushang bekanntgegeben
- OS1 Mi 18:00-21:30 N 1101 Beu-  
25.10.2006-25.10.2006 scher/Keuchen/Kuhlmann/Leutzsch  
Mi 18:00-21:30 N 1101 /Schroeter-Wittke  
29.11.2006-29.11.2006  
Mi 18:00-21:30 N 1101  
13.12.2006-13.12.2006  
Mi 18:00-21:30 N 1101  
17.01.2007-17.01.2007  
Abk.: H; Lps:A1-4,B1-3,C1-4,D1-3; Lpwu:A1-7,B1-3; LSI:A1-4,B1-3,C1-4,D1-3; LSII:A1-3,B1-3,C1-3,D1-5,E1-4;  
Modulteilgebiete: A1-5,B1-5,C1-5,D1-5; BKE
- 041300** 'Stairways to Heaven' - Musik und Religion  
Teilnehmende der Ev. Theologie melden sich auf einer Anmelde-  
liste im Flur auf N3 an. Ab 20 Teilnehmenden gibt es eine Warteliste. Bei zu vielen Anmeldungen werden  
Lehramtsstudierende bevorzugt behandelt.
- S2 Do 11:00-13:00 H 7304 Gembris/Schroeter-Wittke  
26.10.2006-08.02.2007  
Abk.: Zuordnungen für Evangelische Theologie: G/H; Lps:B3, D1-3; Lpwu:B1-3; LSI:B3,D1-3;  
LSII:C3,D5,E2-4; Modulteilgebiete:B3,C4,D1-5; BKE Zuordnung für Musik: Bachelorstudiengang  
Populäre Musik und Medien, Modul 11 Mit einem Studientag am Mo., 22. 01. 07, in Detmold.

## Geographie

- 013010** Bevölkerungsgographie  
H2 Do 14:00-16:00 N 4 206 Standl  
Abk.: M: B
- 013020** Die kanarischen Inseln  
HS2 Mi 14:00-16:00 N 4 206 Standl  
Abk.: M: C
- 013030** Tourismus und Kultur: Grundlagen - Strategien - Fallbeispiele (m. integrierten Exkursionen)  
HS2 Mi 11:00-13:00 N 4 217 Steinecke  
Abk.: M: B/C
- 013040** Die Zukunft des Tourismus I: Prognosemethoden - Einflussgrößen - Trends  
H2 Do 11:00-13:00 N 4 217 Steinecke  
Abk.: M: B/C
- 013050** Die Zukunft des Tourismus II: Trend-Scouting auf der ITB 2007 (Exkursion nach Berlin im März 2007; siehe Aushang)  
Steinecke
- 013060** Kolloquium und individuelle Beratung für Examenkandidaten/in  
Di 16:00-18:00 N 4 217 Steinecke  
Abk.: M: D
- 013070** Wissenschaftliche Anleitung zur Anfertigung von Examensarbeiten  
S2 Mi 09:00-11:00 N 4 305 Standl  
Abk.: M: D
- 013080** Einführung in die Geographie und ihre Didaktik (geographischer Anteil am Sachunterricht)  
V/S2 Mo 09:00-11:00 N 4 206 Römhild  
Abk.: GHR/G: zu Basismodul B [Grundlegende Veranstaltungen]
- 013090** Die Stadt als Kulturraum und als Erlebnis- und Wahrnehmungsfeld (Siedlungs- und Kulturgeographie)  
V2 Do 09:00-11:00 H 1 232 Römhild  
Abk.: GHR/G: zu Basismodul B [Grundlegende Veranstaltungen]; auch: M: B/C
- 013100** Länderkunde II: Nordrhein-Westfalens Nachbarländer im EU-Kontext: länderkundliche und didaktische Bezüge  
V/S2 Di 14:15-15:45 N 4 206 Römhild  
Abk.: GHR/G: zu Aufbaumodul C [Themenfeld NRW bzw. Europa]; auch M: C

Hinweis: Zusätzliche Informationen, Erläuterungen und Kommentare zu den Lehrveranstaltungen finden Sie im Internet unter [www.lsf.upb.de](http://www.lsf.upb.de)

**013110** Ökosystem Wald I: zur Vielseitigkeit, Sachkunde und Wahrnehmung unserer Wälder und Waldgebirge / Sachunterrichtsvorbereitung

V2 Mo 14:15-15:45 N 4 206 Römhild

Abk.: GHR/G: zu Aufbaumodul C: Themenfeld Wald als 1. Teil, m. Forts. im SS 2007: Ökosystem Wald II mit waldkundlichen Begehungen und 4-tägigem Aufenthalt/Exkursion im Raum Biologische Station Heiliges Meer/Tecklenburger Land; Anmeldung bis Ende Oktober); auch M: A

**013120** Exkursionen  
(nach Ankündigung)

S2 Römhild/Standl/Steinecke

Abk.: Studienbereich C; Do 11-13 und nach Vereinbarung

## Germanistik

### I. Einführungen

**031000** Gut gesucht ist halb gefunden - Literaturrecherche für Germanisten - Einführung und Überblick

(Termin nach Ankündigung; im Bibliotheksfoyer)

Salzmann

### 1. Einführungen in die Sprachwissenschaft

**031010** Einführung in die Germanistische Sprachwissenschaft

ES2 Mo 11:00-13:00 P5 2 03 lakushevich

Abk.: G (PF) Grundschule, Lp, M, B.A.

**031015** Einführung in die Germanistische Sprachwissenschaft

ES2 Mo 11:00-13:00 Rezat

Abk.: G(PF)HRGe,GyGe,BK,LSI/II,M,B.A.,M.A.

### 2. Einführungen in die Neuere deutsche Literaturwissenschaft

**031020** Einführung in die Neuere deutsche Literaturwissenschaft

ES2 Fr 11:00-13:00 C 2 Graf

Abk.: G/(PF)/HRGe

**031025** Einführung in die Neuere deutsche Literaturwissenschaft

ES2 Fr 11:00-13:00 H 3 203 Brüggenthies

Abk.: G(PF)/HRGe,LSI



**031030** Einführung in die Neuere deutsche Literaturwissenschaft  
ES2 Di 16:00-18:00 H 2 Morrien  
Abk.: G/(PF)/GyGe/BK/LSI/II/M/B.A.

**031035** Einführung in die Neuere deutsche Literaturwissenschaft  
ES2 Di 18:00-20:00 H 2 Renneke  
Abk.: G/(PF)/GyGe/BK/LSI/II/M/B.A.

### 3. Einführungen in die Fachdidaktik Deutsch

**031040** Einführung in die Fachdidaktik Deutsch  
ES2 Do 11:00-13:00 H 2 Goer  
Abk.: G/(PF)/HRGe/GyGe/BK/LSI/II

**031045** Einführung in die Fachdidaktik Deutsch  
ES2 Do 11:00-13:00 P7 2 01 Hofmann  
Abk.: G/(PF)/HRGe/GyGe/BK/LSI/II

**031050** Einführung in die Fachdidaktik Deutsch  
nach Ankündigung  
ES2 Mo 09:00-11:00 H 3 Köller  
Abk.: G/(PF)/Grundschule/Lp

### 4. Einführung in die Ältere deutsche Sprache und Literatur

**031055** Einführung in die Ältere deutsche Sprache und Literatur  
ES2 Mi 16:00-18:00 P5 2 01 Müller  
Abk.: G/(WP)/GyGe/LSII/M/B.A.

## II. Sprachwissenschaft und Sprachdidaktik

### 1. Vorlesungen

### 2. Proseminare

**031060** Schriftspracherwerb (Erstlesen/Erstschreiben)  
PS2 Mi 16:00-18:00 C 4 224 Brennholt  
Abk.: G (PF) Grundschule, Lp

Hinweis: Zusätzliche Informationen, Erläuterungen und Kommentare zu den Lehrveranstaltungen finden Sie im Internet unter [www.isf.upb.de](http://www.isf.upb.de)

**031065** Didaktik und Methodik des Rechtschreibunterrichts (mit fachdid. Schwerp.) (Blockseminar)

BS2 Fr 14:00-18:00 Diekmann  
Sa 10:00-18:00

Abk.: G (PF) Grundschule, Lp, HRGe, LSI

**031070** Mittelhochdeutsch (mit sprachwissensch. Schwerpunkt)

PS2 Fr 11:30-13:00 P1101 Feldbusch

Abk.: G/(WP)/Grundschule/Lp/HRGe/GyGe/BK/LSI/II/M/B.A.

**031075** Sprache als Zeichensystem (mit Methodengeschichte)

PS2 Mo 11:30-13:00 Feldbusch

Abk.: G (WP) Grundschule, Lp, HRGe, GyGe, B, LSI/II, M, B.A.

**031080** Elektronische Textsorten im Unterricht (mit fachdidakt. Schwerp./mit Methodengeschichte)

PS/H Mi 18:00-20:00 P1101 von der Heyde  
S2

Abk.: G/H (WP) HRGe, GyGe, B, LSI/II; Zusatzqualifikation und Profil: B1,B2; Portfolio: P2,P3

**031085** Didaktik und Methodik des Rechtschreibunterrichts (mit fachdidaktischem Schwerpunkt)

PS2 Maier

Abk.: G (PF) Grundschule, Lp nach Ankündigung

**031090** Phonetik und Phonologie (mit fachdidakt. Anteil)

PS2 Mo 09:00-11:00 E1143 Moritz

Abk.: G (WP) HRGe, GyGe, BK, LSI/II, M, B.A.

**031095** Die Geschichte vom Verlorenen Sohn in 10 verschiedenen Sprachen

PS2 Mi 16:00-18:00 P5203 Pasierbsky

Abk.: G (WP) Grundschule, Lp, HRGe, GyGe, BK, LSI/II, M, B.A., M.A., Prom.

### 3. Seminare/Übungen

**031080** Elektronische Textsorten im Unterricht (mit fachdidakt. Schwerp./mit Methodengeschichte)

PS/H Mi 18:00-20:00 P1101 von der Heyde  
S2

Abk.: G/H (WP) HRGe, GyGe, B, LSI/II; Zusatzqualifikation und Profil: B1,B2; Portfolio: P2,P3

**031185** Logopädische Übungen

S2 Kühnhold/Verges

Abk.: G/H (WP) HRGe, GyGe, BK., LSI/II nach Vereinbarung

Hinweis: Zusätzliche Informationen, Erläuterungen und Kommentare zu den Lehrveranstaltungen finden Sie im Internet unter [www.lsf.upb.de](http://www.lsf.upb.de)

**031455** Schulpraktikum Thema: Leseförderung  
S1 Fr 16:00-17:00 H 4 242 Graf  
Abk.: H/(WP)/HRGe

## 4. Sprachpraxis

**031105** Einführung in die Sprechwissenschaft  
V1 Kühnhold  
Abk.: G/H (WP) GyGe, LSII, M, B.A., Prom., Hörer aller Fak. nach Ankündigung (Blockveranstaltung  
12.10.06, 09.00-16.00 Uhr)

**031110** Sprechtest  
Ü1 Di 09:00-10:00 Studiobüh- Kühnhold/Moeller/Pöhler-  
ne Regenbrecht  
Abk.: G/H (PF) Grundschule, Lp, HRGe, GyGe, BK, LSI/II und nach Vereinbarung

**031115** Intensivübungen zur Sprecherziehung Artikulation (I), Artikulation(II), Atem u. Stimme  
(I), Atem u. Stimme (II) Sigmatismus (I), Sigmatismus (II) (in Verbindung mit Intensiv-  
übungen zur Artikulation und Hochsprache/Kühnhold)  
S1 Do 14:00-15:00 H 4 238 Bloemeke  
Do 15:00-16:00 H 4 238  
Do 16:00-17:00 H 4 238  
Do 17:00-18:00 H 4 238  
Do 18:00-19:00 H 4 238  
Do 19:00-20:00 H 4 238  
Abk.: G/H (PF) Grundschule, Lp, HRGe, GyGe, BK, LSI/II

**031120** Intensivübung: Atem- und Stimmbildung (in Verbindung mit der Blockveranstaltung  
"Einführung in die Sprechwissenschaft")  
S1 Mi 10:00-11:00 E o 206 Kühnhold  
Abk.: G/H (PF) Grundschule, Lp, HRGe, GyGe, BK, LSI/II

**031125** Intensivübung: Artikulation und Hochsprache (in Verbindung mit der Blockveranstal-  
tung "Einführung in die Sprechwissenschaft")  
S1 Mi 09:00-10:00 E o 206 Kühnhold  
Abk.: G/H (PF) Grundschule, Lp, HRGe, GyGe, BK, LSI/II

**031130** Intensivübungen zur Atem- und Stimmbildung  
S2 Do 18:00-20:00 H 4 242 Meyer  
Abk.: G/H (PF) Grundschule, Lp, HRGe, GyGe, BK, LSI/II

**031135** Intensivübung: Hochsprache und Artikulation (s. Intensivübung Kühnhold)  
Ü1 Mi 09:00-10:00 P1 4 o8.1 Moeller  
Abk.: G/H (PF) Grundschule, Lp, HRGe, GyGe, BK, LSI/II, M, B.A., M.A., Prom., Hörer aller Fakultäten

Hinweis: Zusätzliche Informationen, Erläuterungen und Kommentare zu den Lehrveranstaltungen finden Sie im Internet unter [www.lsf.upb.de](http://www.lsf.upb.de)



- 031140** Freie Rede und Kommunikation  
BS2 Kühnhold  
Abk.: G/H (WP) HRGe, GyGe, BK, LSI/II, M, B.A., Hörer aller Fakultäten (Blockveranstaltung 9., 10., 13., 14.10.06, 9.00-18.00 Uhr) nach Ankündigung
- 031145** Erweiterung kommunikativer Kompetenz durch Diskussion und Debatte  
S2 Do 18:00-19:30 H 6 238 Kühnhold  
Abk.: G/H (PF) Grundschule, Lp, HRGe, GyGe, BK, LSI/II, M, B.A.
- 031150** Sprechwissenschaft und Rezitation  
S2 Fr 09:00-11:00 P11 02 Kühnhold  
Abk.: G/H (WP) Grundschule, Lp, HRGe, GyGe, B, LSI/II
- 031155** Gesprochene Dichtung: J.W. Goethe: West-östlicher Divan  
S2 Mi 18:00-19:30 H 4 329 Kühnhold  
Abk.: H (WP) GyGe, , I/II, M, M.A., Prom.
- 031160** Theaterpraxis: Erarbeiten einer Inszenierung für die Studiobühne  
und nach Vereinbarung  
S2 Do 17:45- Studiobüh- Kühnhold  
ne  
Abk.: G/H (W) Grundschule, Lp, HRGe, GyGe, BK, LSI/II, M, B.A., Prom., Hörer aller Fakultäten Zeit:  
17.45 und nach Vereinbarung
- 031165** Theaterpraktisches Seminar 1: Sprechen und Bewegen auf der Bühne  
S2 Mi 18:00-19:30 Studiobüh- Moeller  
ne  
Abk.: G/H (W) Grundschule, Lp, HRGe, GyGe, BK, LI/II, M, B.A., Prom., Hörer aller Fakultäten
- 031170** Theaterpraktisches Seminar 2: Rollen- und Szenenstudium  
Ü2 Do 18:00-19:30 Studiobüh- Moeller  
ne  
Abk.: G/H (W), HRGe, GyGe, BK, LI/II, M, B.A., Prom, Hörer aller Fakultäten
- 031175** Freie Rede und Kommunikation (Blockveranstaltung)  
S2 Pöhler-Regenbrecht  
Abk.: G/H/(WP)/HRGe/GyGe/BK/LSI/II/M/B.A./Prom nach Ankündigung
- 031180** Theaterpraktisches Seminar (Blockveranstaltung)  
Studiobüh- Pöhler-Regenbrecht  
ne  
Abk.: G/H (WP) Grundschule, Lp nach Ankündigung

## 5. Hauptseminare

- 031100** Logisches Schließen II - Quantorenlogik  
H2 Do 09:00-11:00 H3 Pasierbsky  
Abk.: H (WP) Grundschule, Lp, HRGe, GyGe, BK, LSI/II, M, B.A., M.A., Prom.
- 031190** Theorie und Geschichte der Universalgrammatik Teil I: von der griechischen Antike bis zur Scholastik  
HS2 Fr 14:00-16:00 H 3 203 Feldbusch  
Abk.: H/(WP)/Grundschule/Lp/HRGe/GyGe/BK/LSI/II/M/B.A./M.A./Prom
- 031195** Methoden des Rechtschreibunterrichts (mit fachdidakt. Schwerpunkt)  
HS2 Di 09:00-11:00 H 4 203 Köller  
Abk.: H/(WP)/Grundschule/Lp/HRGe
- 031200** Politische Grammatik  
H2 Mi 09:00-11:00 A 4 Pasierbsky  
Abk.: H (WP) Grundschule, Lp, HRGe, GyGe, BK, LSI/II, M, B.A., M.A., Prom
- 031205** Niederdeutsche Sprache und Literatur zu Beginn des 20. Jahrhunderts: Augustin Wibbelt (1862-1947)  
HS2 Mi 14:00-16:00 E 1143 Taubken  
18.10.2006-  
Mi 16:00-17:30 E 1143  
18.10.2006-  
Abk.: H/(WP)/HRGe/GyGe/BK/LSI/II
- 031210** Sprachstrategien  
H2 Mi 09:00-11:00 P11 01 Rezat  
Abk.: H (WP) Grundschule, Lp, HRGe, GyGe, BK, LSI/II, M, B.A., M.A., Prom, Hörer aller Fakultäten

## 6. Oberseminare/Kolloquien

- 031215** Kolloquium für Examenskandidaten (Schwerpunkt: Didaktik der deutschen Sprache und der Kinder- und Jugendliteratur)  
K2 Mi 11:00-13:00 C 3 212 Eckhardt  
Abk.: H/Grundschule/Lp/HRGe/GyGe/BK/LSI/II
- 031220** Theorie und Praxis ästhetischer Lernprozesse II  
OS2 Mi 18:00-20:00 H 5 238 Eckhardt  
Abk.: H/(W)/Prom
- 031225** Oberseminar: Theorie der geschriebenen Sprache  
OS3 Di 11:30-14:00 H 4 238 Feldbusch  
Abk.: H(W) Grundschule, Lp, HRGe, GyGe, BK, LSI/II, M, B.A., M.A., Prom, Hörer aller Fakultäten 11.30 - 14.00 s.t.

Hinweis: Zusätzliche Informationen, Erläuterungen und Kommentare zu den Lehrveranstaltungen finden Sie im Internet unter [www.lsf.upb.de](http://www.lsf.upb.de)

**031230** Zu Problemfeldern der Sprechwissenschaft  
OS2 Fr 11:00-13:00 H 3 241 Kühnhold  
Abk.: H/(W)/Grundschule/Lp/HRGe/GyGe/BK/LSI/II/M/B.A./Prom

**031235** Kolloquium für Prüfungskandidaten  
K2 Di 08:30-10:00 H 3 203 Pasierbsky  
Abk.: H (W) Grundschule, Lp, HRGe, GyGe, BK, LSI/II, M, B.A.

## III. Literaturwissenschaft und Literaturdidaktik

### 1. Vorlesungen

**031240** Lyrik nach 1945 (II)  
V2 Di 14:00-16:00 P5 2 03 Allkemper  
Abk.: G/H/(WP)/HRGe/GyGe/BK/LSI/II/M/B.A.

**031245** Deutsche Literatur der Gegenwart (Autorenlesungen)  
V2 Mo 16:00-18:00 C 1 Allkemper/Eke/Steinecke  
Abk.: G/H/(WP)/Grundschule/Lp/HRGe/GyGe/BK/LSI/II/M/B.A./Prom/Hörer aller Fakultäten

**031250** 25. Gastdozentur für Schriftstellerinnen und Schriftsteller (Judith Kuckart)  
V2 Mo 16:00-18:00 C 2 Allkemper/Eke/Steinecke/Kuckart  
Abk.: G/H/(WP)/Grundschule/Lp/HRGe/GyGe/BK/LSI/II/M/B.A./Prom/Hörer aller Fakultäten

**031255** Interkulturelle Aspekte der Literaturgeschichte: Die Weimarer Klassik (mit Methodengeschichte)  
V2 Di 18:00-20:00 H 3 Hofmann  
Abk.: G/H/(WP)/Grundschule/Lp/HRGe/GyGe/BK/LSI/II/M/B.A./Prom/Hörer aller Fakultäten

### 2. Proseminare

**031080** Elektronische Textsorten im Unterricht (mit fachdidakt. Schwerg./mit Methodengeschichte)  
PS/H Mi 18:00-20:00 P1 1 01 von der Heyde  
S2  
Abk.: G/H (WP) HRGe, GyGe, B, LSI/II; Zusatzqualifikation und Profil: B1,B2; Portfolio: P2,P3

**031265** Presse- und Öffentlichkeitsarbeit  
PS2 Do 16:00-18:00 H 6 238 Claes  
Abk.: G/(WP)/M/B.A.

**031270** Antike und Antikerezeption: Odysseus (mit fachdidaktischem Anteil)  
PS2 Di 11:00-13:00 D 2 Doppler  
Abk.: G/(WP)/HRGe/GyGe/BK/LSI/II/M/B.A.



- 031275** Arthur Schnitzler  
PS2 Do 16:00-18:00 H 3 Elit  
Abk.: G/(WP)/GyGe/BK/LSI/II/M/B.A./Hörer aller Fakultäten
- 031280** Textanalyse Lyrik: Frühe Neuzeit bis Empfindsamkeit  
PS2 Di 16:00-18:00 H 3 Elit  
Abk.: G/(WP)/GyGe/BK/LSI/II/M/B.A./Hörer aller Fakultäten
- 031285** Goethes Frühwerk (mit fachdidaktischem Anteil)  
PS2 Di 11:00-13:00 H 2 Hofmann  
Abk.: G/(WP)/Grundschule/Lp/HRGe/GyGe/BK/LSI/II/M/B.A./Hörer aller Fakultäten
- 031290** Einführung in die psychoanalytische Literaturinterpretation (mit Methodengeschichte)  
Di 11:00-13:00 P1101 Morrien  
Abk.: G/(WP)/GyGe/BK/LSI/II/M/B.A.
- 031295** Sturm und Drang  
PS2 Mo 14:00-16:00 H 2 Morrien  
Abk.: G/(WP)/GyGe/BK/LSI/II/M/B.A.
- 031300** Textanalyse Drama (mit fachdidakt. Anteil)  
PS2 Mo 11:00-13:00 A 3 Morrien  
Abk.: G/(WP)/Grundschule/Lp/HRGe/GyGe/BK/LSI/II/M/B.A.
- 031305** Barockes Spiel im Film - Peter Greenaway  
PS2 Mo 14:00-16:00 P1101 Renneke  
Abk.: G/(WP)/Grundschule/Lp/HRGe/GyGe/BK/LSI/II/M/B.A.
- 031310** Einführung in die Erzähltheorie (mit Methodengeschichte)  
PS2 Do 14:00-16:00 P1102 Schmidt  
Abk.: G/(WP)/GyGe/LSI/II/M/B.A.
- 031315** Slam Poetry - ein Praxisseminar  
PS2 Do 18:00-20:00 H 6 232 Strack  
Abk.: G/(WP)/M/B.A.
- 031320** Zwischen Tradition und Moderne: Adolf von Hatzfeld (mit fachdidakt. Anteil)  
PS2 Mi 09:00-11:00 H 3 Sudhoff  
Abk.: G/(WP)/HRGe/GyGe/LSI/II/M/B.A.
- 031325** Schriftspracherwerb (mit fachdidakt. Anteil)  
PS2 Do 16:00-20:00 C 4 224 Vorst  
Abk.: G/H/(PF)/Grundschule/Lp/HRGe

Hinweis: Zusätzliche Informationen, Erläuterungen und Kommentare zu den Lehrveranstaltungen finden Sie im Internet unter [www.lsf.upb.de](http://www.lsf.upb.de)

**036490** Vom Ding zum Menschen: Mimesis - Ähnlichkeit - Simulation (Blockseminar)  
nach Ankündigung

PS/H H 4 203 Hermes da Fonseca  
S2  
Abk.: G/H/(WP)/M/B.A.

**036495** Anthropologische Dimensionen des Aphorismus

PS/H Mo 11:00-13:00 H 4 203 Käser  
S2  
Abk.: G/H/(WP)/M/B.A.

**036500** Wahrheit, Versöhnung, Gerechtigkeit und Neubeginn - Die Bewältigung nationaler  
Traumata in Südafrika, Rwanda, Ex-Jugoslawien und Deutschland

PS/H Mi 09:00-11:00 H 4 203 Lang  
S2  
Abk.: G/H/(WP)/M/B.A.

**036505** Kultur, Identität und Geschichte  
Vorbesprechung

PS/H Do 13:00-14:00 Menne  
S2 19.10.2006-19.10.2006  
Do 13:00-14:00  
14.12.2006-14.12.2006  
Do 13:00-14:00  
25.01.2007-25.01.2007  
10:00-17:00  
12.02.2007-14.02.2007

Abk.: G/H/(WP)/M/B.A.

### 3. Seminare / Übungen

**031080** Elektronische Textsorten im Unterricht (mit fachdidakt. Schwerpunkt./mit Methodenge-  
schichte)

PS/H Mi 18:00-20:00 P1 1 01 von der Heyde  
S2

Abk.: G/H (WP) HRGe, CyGe, B, LSI/II; Zusatzqualifikation und Profil: B1,B2; Portfolio: P2,P3

**036490** Vom Ding zum Menschen: Mimesis - Ähnlichkeit - Simulation (Blockseminar)  
nach Ankündigung

PS/H H 4 203 Hermes da Fonseca  
S2  
Abk.: G/H/(WP)/M/B.A.

**036495** Anthropologische Dimensionen des Aphorismus

PS/H Mo 11:00-13:00 H 4 203 Käser

S2

Abk.: G/H/(WP)/M/B.A.

**036500** Wahrheit, Versöhnung, Gerechtigkeit und Neubeginn - Die Bewältigung nationaler Traumata in Südafrika, Rwanda, Ex-Jugoslawien und Deutschland

PS/H Mi 09:00-11:00 H 4 203 Lang

S2

Abk.: G/H/(WP)/M/B.A.

**036505** Kultur, Identität und Geschichte  
Vorbereitung

PS/H Do 13:00-14:00 Menne

S2 19.10.2006-19.10.2006

Do 13:00-14:00  
14.12.2006-14.12.2006Do 13:00-14:00  
25.01.2007-25.01.2007  
10:00-17:00

12.02.2007-14.02.2007

Abk.: G/H/(WP)/M/B.A.

## 4. Hauptseminare

**031205** Niederdeutsche Sprache und Literatur zu Beginn des 20. Jahrhunderts: Augustin Wibbelt (1862-1947)HS2 Mi 14:00-16:00 E 1143 Taubken  
18.10.2006-Mi 16:00-17:30 E 1143  
18.10.2006-

Abk.: H/(WP)/HRGe/GyGe/BK/LSI/II

**031335** Lyriktheorie und poetologische Lyrik

HS2 Do 18:00-20:00 P1 5 10 Allkemper

Abk.: H/(WP)/HRGe/GyGe/BK/LSI/II/M/B.A.

**031340** Lyrik in der Sekundarstufe II (mit fachdidakt. Schwerpunkt)

HS2 Do 16:00-18:00 H 3 203 Allkemper

Abk.: H/(WP)/Grundschule/Lp/GyGe/BK/LSI/II

**031345** Workshop zur 25. Gastdozentur für Schriftstellerinnen und Schriftsteller

HS2 Mo 14:00-16:00 P1 5 10 Allkemper/Eke/Steinecke/Kuckart

Abk.: H/(WP)/Grundschule/Lp/HRGe/GyGe/BK/LSI/II/M/B.A./Prom/Hörer aller Fakultäten

Hinweis: Zusätzliche Informationen, Erläuterungen und Kommentare zu den Lehrveranstaltungen finden Sie im Internet unter [www.lsf.upb.de](http://www.lsf.upb.de)



- 031350** Drama und Bühne - Text und Inszenierung (in Kooperation mit den Paderborner Kammerspielen)  
und nach Vereinbarung  
HS4 Do 16:00-18:00 H 4 242 Eke  
Abk.: H/(WP)/HRGe/GyGe/BK/LSI/II/M/M.A./Prom/Hörer aller Fakultäten
- 031355** Goethes "Faust"  
HS2 Fr 11:00-13:00 H 4 203 Eke  
Abk.: H/(WP)/HRGe/GyGe/BK/LSI/II/M/B.A./Prom/Hörer aller Fakultäten
- 031360** Politisch und sexuell anders denkend - Hubert Fichte  
HS2 Mi 11:00-13:00 H 3 203 Goer  
Abk.: H/(WP)/HRGe/GyGe/BK/LSI/II/M/M.A. [NICHT geeignet für Grundschule/Lp]
- 031365** Reading Literacy (mit fachdidakt. Anteil)  
HS2 Fr 14:00-16:00 C 4 204 Graf  
Abk.: H/(WP)/Grundschule/Lp/HRGe/GyGe/BK/LSI/II
- 031370** Postmoderne Theorie der Literaturdidaktik (mit fachdidakt. Schwerpunkt)  
HS2 Mi 18:00-20:00 H 3 203 Graf  
Abk.: H/(WP)/HRGe/LSI
- 031375** Aktuelle Entwicklungen der deutsch-türkischen Literatur und Kultur (mit fachdidakt. Anteil)  
HS2 Mo 14:00-16:00 H 3 Hofmann  
Abk.: H/(WP)/Grundschule/Lp/HRGe/GyGe/BK/LSI/II/M/M.A./Prom/Hörer aller Fakultäten
- 031380** Jugendtheater (in Kooperation mit den Westfälischen Kammerspielen) (mit fachdidakt. Schwerpunkt)  
HS2 Di 14:00-16:00 H 4 203 Hofmann  
Abk.: H/(WP)/HRGe/GyGe/BK/LSI/II
- 031385** Prometheus und seine Erben - der künstliche Mensch in der Literatur und im Film (unabhängig von der gleichen Veranstaltung am Do-Nachmittag)  
HS2 Do 11:00-13:00 P1 4 18 Morrien  
Abk.: H/(WP)/GyGe/BK/LSI/II/M/B.A. Zusatzqualifikation und Profil: B1; Portfolio: P2
- 031390** Prometheus und seine Erben - der künstliche Mensch in der Literatur und im Film (unabhängig von der gleichen Veranstaltung am Do-Vormittag)  
HS2 Do 14:00-16:00 C 4 204 Morrien  
Abk.: H/(WP)/GyGe/BK/LSI/II/M/B.A. Zusatzqualifikation und Profil: B1; Portfolio: P2
- 031400** Franz Grillparzer: Das dramatische und erzählerische Werk (mit fachdidakt. Anteil)  
HS2 Mi 16:00-18:00 P1 5 10 Vollmer  
Abk.: H/(WP)/HRGe/GyGe/BK/LSI/II/M/B.A./Prom

- 034515** Europäischer Realismus  
HS2 Mi 09:00-11:00 H 3 203 Ecker  
Abk.: H/(WP)/GyGe/LSI/II/M/M.A./Prom
- 034520** Stoffgeschichte am Beispiel der Antigone  
HS2 Do 09:00-11:00 H 5 242 Hilligus  
Abk.: H/(WP)/GyGe/BK/LSI/II/M/M.A.
- 034530** Martyrien und Passion - "ein gefährlicher Stoff für die Kunst"  
HS2 Mo 11:00-13:00 Meyer  
Abk.: H/(WP)/HRGe/GyGe/BK/LSI/II/M/M.A.
- 034535** Ansichten vom Menschen in Literatur, Fotografie und Film  
HS2 Di 14:00-18:00 P1 5 09 Öhlschläger  
17.10.2006-  
Abk.: H/(WP)/HRGe/GyGe/LSI/II/M/M.A./Prom/Hörer aller Fakultäten
- 034545** Literarische Anthropologie und Pädagogik: Rousseau - Goethe - Stifter - Ellen Key  
HS2 Do 09:00-11:00 C 3 232 Öhlschläger  
Abk.: H/(WP)/HRGe/GyGe/LSI/II/M/M.A./Prom/Hörer aller Fakultäten
- 034550** Der schöpferische Augenblick. Henri Bergsons Methode der Intuition (mit Methoden-  
geschichte) (Blockseminar, nach Ankündigung)  
HS2 Pelz  
Abk.: H/(WP)/HRGe/GyGe/BK/LSI/II/M/B.A./M.A./Prom
- 034555** Angestellte, Gehilfen, Diener - heimatlose Figuren der literarischen Moderne (Kom-  
paktseminar bis Ende November)  
Kompakt bis Ende November  
HS2 Do 09:00-13:00 C 5 206 Rinke  
19.10.2006-30.11.2006  
Abk.: H/(WP)/HRGe/GyGe/BK/LSI/II/M/B.A./M.A./Hörer aller Fakultäten
- 034560** Was ist Aufklärung?  
HS2 Mi 18:00-20:00 H 4 203 Zons  
Abk.: H/(WP)/M/B.A./M.A.
- 034565** Interkulturelle Mahlzeiten  
HS2 Di 11:00-13:00 H 6 232 Ecker  
Abk.: H/(WP)/M/M.A./Prom
- 034580** Ethik und Narration in interkultureller Perspektive  
HS2 Mi 16:00-18:00 H 5 242 Öhlschläger  
Abk.: H/(WP)/HRGe/GyGe/LSI/II/M/M.A./Prom/Hörer aller Fakultäten

Hinweis: Zusätzliche Informationen, Erläuterungen und Kommentare zu den Lehrveranstaltungen finden Sie im Internet unter [www.lsf.upb.de](http://www.lsf.upb.de)

**034585** Handlungsfelder des Literaturbetriebs  
HS2 Mo 14:00-16:00 H 6 232 Ecker  
Abk.: H/(WP)/M/M.A./Prom

## 5. Oberseminare / Kolloquien

**031215** Kolloquium für Examenskandidaten (Schwerpunkt: Didaktik der deutschen Sprache und der Kinder- und Jugendliteratur)

K2 Mi 11:00-13:00 C 3 212 Eckhardt  
Abk.: H/Grundschule/Lp/HRGe/GyGe/BK/LSI/II

**031220** Theorie und Praxis ästhetischer Lernprozesse II

OS2 Mi 18:00-20:00 H 5 238 Eckhardt  
Abk.: H/(W)/Prom

**031405** Staatsexamenskolloquium

K2 Di 18:00-20:00 H 3 203 Allkemper  
Abk.: H/(W)/Grundschule/Lp/HRGe/GyGe/BK/LSI/II

**031410** Literarische Sozialisation und Fachdidaktik (mit fachdidakt. Anteil)

OS2 Mi 11:00-13:00 H 6 232 Graf  
Abk.: H/(WP)/HRGe/LSI

**034525** Raum und Raumtheorie

OS2 Mo 16:00-18:00 H 5 242 Ecker  
Abk.: H/(WP)/M/M.A./Prom

**034540** "Einfache Formen" der Literatur (Mittelalter, Frühe Neuzeit, Moderne)

OS/K Do 16:00-20:00 H 4 203 Müller/Öhlschläger  
2 19.10.2006-  
Abk.: H/(WP)/HRGe/GyGe/LSI/II/M/M.A./Prom/Hörer aller Fakultäten

## IV. Ältere deutsche Sprache und Literatur

### 1. Vorlesungen

**031415** Heilige und Helden in der deutschen Literatur des Mittelalters

V2 Do 11:00-13:00 C 2 Müller  
Abk.: G/H/(WP)/GyGe/LSII/M/B.A./Prom/Hörer aller Fakultäten

**031420** Mittelalterliche Literaturen im Spiegel ihrer handschriftlichen Überlieferung

V2 Mi 11:00-13:00 P 7 2 03 Philipowski  
Abk.: G/(WP)/GyGe/LSII/M/B.A./Prom



## 2. Proseminare

- 031070**    Mittelhochdeutsch (mit sprachwissensch. Schwerpunkt)  
PS2   Fr   11:30-13:00                                   P11 01           Feldbusch  
Abk.: G/(WP)/Grundschule/Lp/HRGe/GyGe/BK/LSI/II/M/B.A.
- 031422**    Mittelalterliche Handschriften - Einführung in die Paläographie  
PS2   Mi   14:00-16:00                                   H 6 232           N.N.  
Abk.: G/(WP)/GyGe/LSI/II/M/B.A.
- 031425**    Heinrich von Veldeke: Eneasroman  
PS2   Fr   09:00-11:00                                   P1 5 10           Kössinger  
Abk.: G/(WP)/GyGe/LSII/M/B.A./Hörer aller Fakultäten
- 031430**    Heinrich Wittenwiler: Der Ring  
PS2   Do   16:00-18:00                                   P11 01           Kössinger  
Abk.: G/(WP)/GyGe/LSII/M/B.A./Hörer aller Fakultäten
- 031435**    Genealogie und Erzählung  
PS2   Mo   11:00-13:00                                   C 4 204  
Abk.: G/(WP)/GyGe/LSII/M/B.A.
- 031440**    Meier Helmbrecht  
PS2   Mi   14:00-16:00                                   P11 02           Müller  
Abk.: G/(WP)/GyGe/LSII/M/B.A./Prom/Hörer aller Fakultäten

## 3. Seminare / Übungen

### 4. Hauptseminare

- 031442**    Wolfram von Eschenbach: Parzival  
HS2   Mi   11:00-13:00                                   P6 2 03           Bremer  
Abk.: H/(WP)/GyGe/LSI/II/M/B.A./M.A./Prom
- 031445**    Das Rolandslied  
HS2   Di   14:00-16:00                                   P11 01           Müller  
Abk.: H/(WP)/GyGe/LSII/M/B.A./Prom/Hörer aller Fakultäten
- 031450**    Ulrich von Lichtenstein: Frauendienst  
HS2   Mi   16:00-18:00                                   P1 4 18           Philipowski  
Abk.: H/(WP)/GyGe/LSII/M/B.A./Prom

Hinweis: Zusätzliche Informationen, Erläuterungen und Kommentare zu den Lehrveranstaltungen finden Sie im Internet unter [www.lsf.upb.de](http://www.lsf.upb.de)

## 5. Oberseminare / Kolloquien

**034540** "Einfache Formen" der Literatur (Mittelalter, Frühe Neuzeit, Moderne)  
 OS/K Do 16:00-20:00 H 4 203 Müller/Öhlschläger  
 2 19.10.2006-  
 Abk.: H/(WP)/HRGe/GyGe/LSI/II/M/M.A./Prom/Hörer aller Fakultäten

## V. Fachpraktische Seminare

**031190** Theorie und Geschichte der Universalgrammatik Teil I: von der griechischen Antike bis zur Scholastik

HS2 Fr 14:00-16:00 H 3 203 Feldbusch  
 Abk.: H/(WP)/Grundschule/Lp/HRGe/GyGe/BK/LSI/II/M/B.A./M.A./Prom

**031195** Methoden des Rechtschreibunterrichts (mit fachdidakt. Schwerpunkt)

HS2 Di 09:00-11:00 H 4 203 Köller  
 Abk.: H/(WP)/Grundschule/Lp/HRGe

**031340** Lyrik in der Sekundarstufe II (mit fachdidakt. Schwerpunkt)

HS2 Do 16:00-18:00 H 3 203 Allkemper  
 Abk.: H/(WP)/Grundschule/Lp/GyGe/BK/LSI/II

**031355** Goethes "Faust"

HS2 Fr 11:00-13:00 H 4 203 Eke  
 Abk.: H/(WP)/HRGe/GyGe/BK/LSI/II/M/B.A./Prom/Hörer aller Fakultäten

**031375** Aktuelle Entwicklungen der deutsch-türkischen Literatur und Kultur (mit fachdidakt. Anteil)

HS2 Mo 14:00-16:00 H 3 Hofmann  
 Abk.: H/(WP)/Grundschule/Lp/HRGe/GyGe/BK/LSI/II/M/M.A./Prom/Hörer aller Fakultäten

**031380** Jugendtheater (in Kooperation mit den Westfälischen Kammerspielen) (mit fachdidakt. Schwerpunkt)

HS2 Di 14:00-16:00 H 4 203 Hofmann  
 Abk.: H/(WP)/HRGe/GyGe/BK/LSI/II

**031385** Prometheus und seine Erben - der künstliche Mensch in der Literatur und im Film (unabhängig von der gleichen Veranstaltung am Do-Nachmittag)

HS2 Do 11:00-13:00 P1 4 18 Morrien  
 Abk.: H/(WP)/GyGe/BK/LSI/II/M/B.A. Zusatzqualifikation und Profil: B1; Portfolio: P2

**031390** Prometheus und seine Erben - der künstliche Mensch in der Literatur und im Film (unabhängig von der gleichen Veranstaltung am Do-Vormittag)

HS2 Do 14:00-16:00 C 4 204 Morrien  
 Abk.: H/(WP)/GyGe/BK/LSI/II/M/B.A. Zusatzqualifikation und Profil: B1; Portfolio: P2

- 031455** Schulpraktikum Thema: Leseförderung  
S1 Fr 16:00-17:00 H 4 242 Graf  
Abk.: H/(WP)/HRGe
- 031460** Schulpraktische Studien: Arbeit mit Sachtexten im Deutschunterricht der Sek I und II  
wird noch bekannt gegeben  
S4 von der Heyde  
Abk.: G/H/(WP)/LSI/II
- 031465** Schulpraktische Studien  
S4 Mi 08:00-12:00 N 2 228 Schwierjohann  
Abk.: G/H/(WP)/LSI/II

## VI. Deutschkurse für ausländische Studienbewerberinnen und Studienbewerber

- 031470** Grundstufe I  
nach Ankündigung  
Ü20 Moritz/Mitarbeiterinnen und Mitarbeiter
- 031475** Grundstufe II  
nach Ankündigung  
Ü20 Moritz/Mitarbeiterinnen und Mitarbeiter
- 031480** Mittelstufe  
nach Ankündigung  
Ü20 Moritz/Mitarbeiterinnen und Mitarbeiter
- 031485** Oberstufe  
nach Ankündigung  
Ü20 Moritz/Mitarbeiterinnen und Mitarbeiter

Hinweis: Zusätzliche Informationen, Erläuterungen und Kommentare zu den Lehrveranstaltungen finden Sie im Internet unter [www.lsf.upb.de](http://www.lsf.upb.de)



# Geschichte

## Einführungs-Proseminare

**014040** Einführung in das Studium der Alten Geschichte: Die Entstehung der griechischen Polis

ES/P Mo 16:00-18:00

C 4 224

Huppert

S2

Abk.: LHRG Modul B1-I GymGes

Modul

B1-I 2-Fach-BA

Modul

B1-I BA-

Hist. Modul B1-I LSI/II;M

G/H

A1 / B1/2

**014050** Einführung in das Studium der Alten Geschichte: Sklaverei und Formen personaler Abhängigkeit in der Antike

ES/P Mi 09:00-11:00

C 5 206

König

S2

Abk.: LHRG Modul B1-I GymGes

Modul

B1-I 2-Fach-BA

Modul

B1-I BA-

Hist. Modul B1-I LSI/II;M

G/H

A1 / B1/2

**014060** Einführung in das Studium der Alten Geschichte: Homer

ES/P Mi 08:30-10:30

C 4 224

Link

S2

**014070** Einführung in das Studium der Alten Geschichte: Athen und Sparta

ES/P Mo 16:00-18:00

E 1143

Lohsträter

S2

Abk.: LHRG Modul B1-I GymGes

Modul

B1-I 2-Fach-BA

Modul

B1-I BA-

Hist. Modul B1-I LSI/II;M

G/H

A1 / B1/2/5

**014080** Einführung in das Studium der Mittelalterlichen Geschichte: Das "chint von Pülle? - Friedrich II. Und das Königreich Sizilien

ES/P Mi 11:00-13:00

E 1143

Dick

S2

**014090** Einführung in das Studium der Mittelalterlichen Geschichte: Heilige und Heiligenverehrung im Mittelalter

ES/P Mi 09:00-11:00

B 2

Englisch

S2

**014100** Einführung in das Studium der Frühen Neuzeit: Kaiser Karl V. - Weltenlenker zwischen den Zeiten

ES/P Mi 11:00-13:00

C 5 206

Ströhmer

S2

**014110** Einführung in das Studium der Neuesten Geschichte: Der Erste Weltkrieg

ES/P Mo 14:00-16:00

E 1143

Pöppinghege

S2

16.10.2006-

**014120** Einführung in die Neueste Geschichte: Die Todesstrafe in der europäischen und nordamerikanischen Geschichte vom 18. Jhd. bis zur Gegenwart  
ES/P Do 18:00-20:00 N 4 325 Respondek  
S2 19.10.2006-

## Vorlesungen

**014010** Geschichte der Karolingerzeit II  
V2 Di 11:00-13:00 H 6 Jarnut  
Abk.: LHRG Modul B1-III / A2-I/III / 3-I/III GymGes Modul B2-III / 5-IV/V / A2-II / 3-I/II/III/IV / 4-I/II/III/IV Lgrund Modul Basismodul B Zwei-Fach-BA Modul  
Optionalbereich: Modul C; Studium generale BA-Hist. Modul B2-II / 4-III/IV / A3-III/IV MA-Hist. Modul B7-II / A7-IV / 8-I/II LSI/II;M G/H A2 / B1/2/6 LpGes  
A3 / B4

**014020** Staat und Gesellschaft im Europa des 18. Jahrhunderts  
V2 Do 09:00-11:00 C 1 Göttmann  
Abk.: LHRG Modul B2-III / A2-II/III / 3-II/III GymGes Modul B3-III / 5-IV/V / A2-III / 3-I/II/III/IV / 4-I/II/III/IV Lgrund Modul Basismodul B 2-Fach-BA Modul  
Optionalbereich: Modul C; Studium Generale BA-Hist. Modul B2-III / 4-III/IV / A3-III/IV MA-Hist. Modul B7-II / A7-IV / 8-I/II LSI/II;M G/H A3/5 / B1/2/3/4  
LpGes C1/2

**014030** Politik und Massenmedien im Deutschland des 19. und frühen 20. Jahrhunderts (Teil II.)  
V2 Mo 14:00-16:00 P5 2 01 Klenke  
16.10.2006-  
Abk.: LHRG Modul B2-IV / A2-II/III / 3-II/III GymGes Modul B3-III / 5-IV/V / A2-IV / 3-I/II/III/IV / 4-I/II/III/IV Lgrund Modul Basismodul B 2-Fach-BA Modul  
Optionalbereich: Modul C; Studium generale BA-Hist. Modul B2-III / 4-III/IV / A3-III/IV MA-Hist. Modul B7-II / A7-IV / 8-I/II LSI/II;M G/H A4/5 / B1/2/3  
LpGes G/H A2 / B1/4

**040145** Kunst, Architektur und Städtebau des 19. Jahrhunderts  
V2 Mi 11:00-13:00 H 5 Seng  
Abk.: G/H, B Kunst: HRG: BMII 2; AMII 1,2; Gym/Ge: AMII 2, BMII 2, K/G: AMII 1,2, BMII 2 Med.-Wiss: Diplom: I. (Medientheorie/-geschichte), III.2 (Visuelle Medien) NF Magister/NF Informatik: II. (Mediengeschichte) BA-Fach: Modul Medientheorie/-geschichte, Modul Medienanalyse (Visuelle Medien) BA-Popmusik: Seminar Medien KWA

## Exkursionen

**014460** Gallia Narbonnensis: Die römische Provence  
30.09.2006-07.10.2006 Link

Hinweis: Zusätzliche Informationen, Erläuterungen und Kommentare zu den Lehrveranstaltungen finden Sie im Internet unter [www.lsf.upb.de](http://www.lsf.upb.de)

## Projekt-Seminare: Informationsverarbeitung, Präsentations- und Redetechnik

**014130** Althistorische Informationsverarbeitung, Präsentations- und Redetechniken  
PjS2 Mo 18:00-20:00 C 4 224 Huppert  
23.10.2006-

**014140** Althistorische Informationsverarbeitung, Präsentations- und Redetechniken  
PjS2 Mi 11:00-13:00 P1 1 01 König

**014150** Althistorische Informationsverarbeitung, Präsentations- und Redetechniken  
PjS2 Mi 10:45-13:00 C 4 224 Link  
18.10.2006-

**014160** Althistorische Informationsverarbeitung, Präsentations- und Redetechniken  
PjS2 Mo 18:00-20:00 E 1 143 Lohsträter  
23.10.2006-

**014170** Mediävistische Informationsverarbeitung, Präsentations- und Redetechniken  
PjS2 Mi 09:00-11:00 E 1 143 Dick  
Abk.: Anmeldung am "Schwarzen Brett". LHRG Modul B1-II GymGes Modul  
B2-II 2-Fach-BA Modul Optionalbereich: Modul B BA-Hist. Modul  
Optionalbereich: berufsbezogene Praktika/PjS LSI/II;M G A2

**014180** Mediävistische Informationsverarbeitung, Präsentations- und Redetechniken  
PjS2 Mi 11:00-13:00 B 2 Englisch  
Abk.: Anmeldung am "Schwarzen Brett". LHRG Modul B1-II GymGes Modul  
B2-II 2-Fach-BA Modul Optionalbereich: Modul B BA-Hist. Modul  
Optionalbereich: berufsbezogene Praktika/PjS LSI/II;M G ohne Zuordnung

**014190** Informationsverarbeitung, Präsentations- und Redetechniken der Frühen Neuzeit  
PjS2 Fr 11:00-13:00 C 5 206 Ströhmer  
20.10.2006-

**014200** Informationsverarbeitung, Präsentations- und Redetechniken der Neuesten Geschich-  
te  
PjS2 Mi 11:00-13:00 P1 5 09 Pöppinghege

**014210** Informationsverarbeitung, Präsentations- und Redetechniken der Neuesten Geschich-  
te  
PjS2 Fr 09:00-11:00 N 4 325 Respondek



## Grundseminare

### 014220 Geschichte in den Medien

GS2 Di 16:00-18:00 E 0 143 König  
24.10.2006-

Abk.: Beginn: 24.10.2006 Die Teilnehmerzahl ist begrenzt; Anmeldung am Schwarzen Brett der Alten Geschichte. LHRG Modul B3-II/III GymGes Modul B1-III / 4-II/III / 5-I/IV/V 2-Fach-BA Modul B2-I / 3-I; Optionalbereich: Modul A / C BA-Hist. Modul B2-IV / 3-I / 4-I/II / 5-I/II/III LSI/II;M G/H A1 / C1/2 Zusatzqualifikation und Profil: B1, B2; Portfolio: P2, P3

### 014225 Politische Institutionen in der griechischen Antike

GS2 Di 09:00-11:00 E 1 143 König

Abk.: Sollten Sie als Interessent/in für ein GS bisher noch nicht die Möglichkeit gehabt haben, sich in einer der regulären Listen einzutragen, sondern lediglich auf einer Warteliste (oder noch gar keiner Liste) stehen, so wählen Sie sich bitte aus dem zusätzlichen Angebot ein geeignetes Seminar aus und tragen sich in die neu ausgehängten Listen ein. Die Möglichkeit, zu versuchen, über die Warteliste auch in das ursprünglich gewählte Seminar zu gelangen, bleibt davon unberührt.

### 014230 Griechische Geschichtsschreibung II

GS2 Fr 14:00-16:00 E 2 321 Link

Abk.: Die Teilnahme erfordert eine regelmäßige, allwöchentliche Vorbereitung. Teilnehmerzahl begrenzt. Anmeldung am "Schwarzen Brett" der Alten Geschichte;

### 014235 Der Tod, die Trauer und das Grab im archaischen und klassischen Griechenland

GS2 Di 16:00-18:00 H 5 Nickel

Abk.: Sollten Sie als Interessent/in für ein GS bisher noch nicht die Möglichkeit gehabt haben, sich in einer der regulären Listen einzutragen, sondern lediglich auf einer Warteliste (oder noch gar keiner Liste) stehen, so wählen Sie sich bitte aus dem zusätzlichen Angebot ein geeignetes Seminar aus und tragen sich in die neu ausgehängten Listen ein. Die Möglichkeit, zu versuchen, über die Warteliste auch in das ursprünglich gewählte Seminar zu gelangen, bleibt davon unberührt.

### 014236 Christliche Gemeinde, Kirche und Staat in den ersten Jahrhunderten n.Chr.

GS2 Fr 14:00-16:00 C 4 224 Nickel

Abk.: Sollten Sie als Interessent/in für ein GS bisher noch nicht die Möglichkeit gehabt haben, sich in einer der regulären Listen einzutragen, sondern lediglich auf einer Warteliste (oder noch gar keiner Liste) stehen, so wählen Sie sich bitte aus dem zusätzlichen Angebot ein geeignetes Seminar aus und tragen sich in die neu ausgehängten Listen ein. Die Möglichkeit, zu versuchen, über die Warteliste auch in das ursprünglich gewählte Seminar zu gelangen, bleibt davon unberührt.

### 014240 Reliquientranslationen nach Sachsen - mit besonderer Berücksichtigung der "Translatio S. Madoaldi"

GS2 Mo 18:00-20:00 N 1 101 Balzer  
23.10.2006-

Abk.: Teilnehmerzahl begrenzt - Anmeldung erforderlich Anmeldung am "Schwarzen Brett"

Hinweis: Zusätzliche Informationen, Erläuterungen und Kommentare zu den Lehrveranstaltungen finden Sie im Internet unter [www.lsf.upb.de](http://www.lsf.upb.de)

- 014250** Lesen und Schreiben im Mittelalter  
GS2 Mo 16:00-18:00 E 0 143 Englisch  
16.10.2006-
- 014260** Vom Hausmeieramt zum Königtum. - Der Aufstieg der Karolinger  
GS2 Do 16:00-18:00 C 5 206 Karthaus
- 014270** Der Alpenraum zwischen Transformation und Kontinuität - Von der ausgehenden Antike bis ins spätere Mittelalter  
GS2 Di 16:00-18:00 N 4 335 Strothmann  
Abk.: Teilnehmerzahl begrenzt - Anmeldung erforderlich Anmeldung am "Schwarzen Brett"
- 014280** Karolingische und ottonische Königspfalzen - Zur Nutzung der Königspfalzen auf der Grundlage der archäologischen und historischen Quellen  
Das Seminar findet im Museum in der Kaiserpfalz statt  
GS2 Do 18:00-20:00 Wemhoff
- 014290** Historische Demographie und Bevölkerungsgeschichte der Neuzeit  
AS2 Di 18:00-20:00 E 1 143 Göttmann  
Abk.: Teilnehmerzahl begrenzt - Anmeldung erforderlich Anmeldung am "Schwarzen Brett"
- 014300** Online-Recherche für Historiker  
(Veranstaltungsort: N 2.216)  
GS2 Do 16:00-18:00 Grüttner  
Abk.: LHRG Modul B2-V / B3-II/III GymGes Modul B3-III / 4-II/III / 5-III 2-Fach-BA  
Modul B2-III / 3-III BA-Hist. Modul B3-III / 4-I/II / 5-I/III LSI/II;M G/H  
A4 / C1/2 Zusatzqualifikation und Profil: B2; Portfolio: P1
- 014310** Grundzüge der Geschichtsdidaktik  
GS2 Do 14:00-16:00 P5 2 01 Klenke  
19.10.2006-
- 014320** Geschichte im Computerspiel  
GS2 Mo 11:00-13:00 P1 1 02 Pöppinghege  
16.10.2006-  
Abk.: Zusatzqualifikation und Profil: A1, B1, B2; Portfolio: P2, P3
- 040055** 'A Clash of Civilization?' Europa, die arabische Welt und der Islam - Austausch, Transfer und Probleme  
(Anmeldung erforderlich; Listen hängen am Raum W 1.211)  
S2 Di 14:00-16:00 P1 1 02 Seng  
Abk.: Kunst: BK/GymGe: BM II 2; Ku/Ge BM II; HRG: BM II Med-Wiss: Diplom: II. 1 (Mediensoziologie)  
NF Magister/NF Informatik: III. (Medienanalyse) BA-Fach: Modul Mediensoziologie BA-Popmusik:  
Seminar Medien KWA



**040235** Methoden der Kunstgeschichte, Ethnologie und der Sozialwissenschaften  
(Anmeldung erforderlich; Listen hängen am Raum W 1.211)

PS2 Do 09:00-11:00 P1101 Seng

Abk.: Kunst: BK/Gym/Ge: BMII 1,2; HRG: BMII 1,2; K/G: BMII 1,2 Med.Wiss: Diplom: I. (Medientheorie/-geschichte), III.2 (Visuelle Medien) NF Magister/NF Informatik: II. (Mediengeschichte) BA-Fach: Modul Medientheorie/-geschichte BA-Popmusik: Seminar Medien KWA

## Hauptseminare

**014330** Das Große Gesetz von Gortyn  
H2 Fr 11:00-13:00 E 2 321 Link  
20.10.2006-

**014340** Zwischen Schöpfung und Apokalypse - Kalender und Komputistik im Mittelalter  
HS2 Mo 14:00-16:00 E 2 321 Englisch  
16.10.2006-

Abk.: Die verbindliche Anmeldung und Themenvergabe findet am Mittwoch, den 12.7.2006, 16.00 s.t., in E 1.143 statt.

**014350** Das Mittelalter in Bildern. Geschichte im Spiegel der Sach- und Bildüberlieferung  
HS2 Mi 14:00-16:00 C 3 203 von Padberg

**014360** Die europäische Expansion in der Frühen Neuzeit  
HS2 Di 16:00-18:00 E 1 143 Göttmann  
17.10.2006-

**014370** Die Frühe Neuzeit im Geschichtsunterricht  
HS2 Mi 16:00-18:00 E 0 143 Göttmann  
Abk.: Teilnehmerzahl begrenzt - Anmeldung erforderlich Anmeldung am "Schwarzen Brett"

**014380** Mediengeschichte Deutschlands von der NS-Zeit bis in die bundesdeutsche Gegenwart  
HS2 Di 11:00-13:00 P6 2 01 Klenke  
17.10.2006-  
Abk.: Zusatzqualifikation und Profil: A1, B1; Portfolio: P2

Hinweis: Zusätzliche Informationen, Erläuterungen und Kommentare zu den Lehrveranstaltungen finden Sie im Internet unter [www.lsf.upb.de](http://www.lsf.upb.de)



**014390** Kriegskindheit zwischen Hitlerjugend und Nachkriegsalltag  
H2 09:00-17:00 E 5 333 Stambolis  
13.10.2006-14.10.2006  
09:00-17:00 C 3,212  
24.11.2006-25.11.2006

Abk.: Anmeldung erforderlich (Teilnahmebegrenzung). Anmeldung unter BarbaraStambolis@aol.com LHRG Modul A1-II/III / 2-II/III / 3-II/III GymGes Modul A1-II/III / 2-IV / 3-I/II/III/IV / 4-I/II/III/IV 2-Fach-BA Modul A1-II/III / 2-I/II/III / 3-I/II/III BA-Hist. Modul A1-I/II/III / 2-I/II/III / 3-I/II / 5-I/II MA-Hist. Modul B6-I/II/III / 7-I/III / 8-I/II/III / A6-III / 7-I/II / 9-I/II LSI/II;M H A4 / B1/2

**040065** Vom Haussmann bis Mitterrand und den Banlieus.  
(Anmeldung erforderlich; Listen hängen am Raum W 1.211)  
HS2 Di 16:00-18:00 P1102 Seng

Abk.: m. 5tägiger Exkursion nach Paris (persönliche Anmeldung und eine Anzahlung von 100 Euro erforderlich: Mo 10-12 Uhr/Mi 9-13 Uhr in W 1.211) Kunst: BK/GymGe: AM II, BMII 2; VM II 1,2; Ku/Ge: BMII 2, AMII 2; HRG: BMII 2 Med.-Wiss: Diplom: I. (Medientheorie/-geschichte), II. (Mediensoziologie) NF Magister/NF Informatik: II. (Mediengeschichte) BA-Fach: Modul Medientheorie/-geschichte BA-Popmusik: Seminar Medien KWA

## Kolloquien

**014400** Kolloquium für Doktoranden und Staatsexamenskandidaten  
findet im Dienstzimmer von Frau Prof. Englisch statt: N 2.335  
K1 Fr 16:00-18:00 Englisch  
20.10.2006-

Abk.: (Teilnehmerbegrenzung - Anmeldung am "Schwarzen Brett")

**014410** Kolloquium für Doktoranden und Staatsexamenskandidaten  
K2 Mi 18:00-20:00 E 2 304 Göttmann  
18.10.2006-

**014420** Kolloquium für Doktoranden und Staatsexamenskandidaten  
N2.326 (Dienstzimmer von Prof. Klenke)  
K2 Mo 09:00-11:00 N 2 228 Klenke  
23.10.2006-

Abk.: Das Kolloquium bietet Examenskandidaten und Doktoranden die Möglichkeit, die Themen ihrer Forschungsprojekte und Examensarbeiten in einem größeren Kreis zur Diskussion zu stellen.

## Schulpraktische Studien

- 014430** Schulpraktische Übungen für Lehramtskandidaten  
Nach Ankündigung  
P2 Gringard/Kolle
- 014440** Schulpraktische Übungen für Lehramtskandidaten  
Zeitraum von der ersten Woche nach Vorlesungsende bis Ende des Sommersemesters  
2006  
P2 Klenke  
Abk.: Zeitraum von der ersten Woche nach Vorlesungsende bis Ende des Sommersemesters 2006

## Übungen

### International Business Studies

#### 1. Sprachkurse

##### Englisch

##### Assessmentphase (Bachelor)

<b>1811</b>		English for IBS I (a)		
Ü4	Mo	11:00-12:30	E 2 145	Neumann
	Do	07:30-09:00	E 2 145	
<b>1811</b>		English for IBS I (b)		
Ü4	Mo	12:45-14:15	E 2 145	Neumann
	Do	09:15-10:45	E 2 145	
<b>1811</b>		English for IBS I (c)		
Ü4	Di	09:15-10:45	E 2 145	Neumann
	Do	11:00-12:30	E 2 145	
<b>1811</b>		English for IBS I (d)		
Ü4	Di	11:00-12:30	E 2 145	Neumann
	Fr	07:30-09:00	E 2 145	
<b>1811</b>		English for IBS I (e)		
Ü4	Di	12:45-14:15	E 2 145	Neumann
	Fr	11:00-12:30	E 2 145	

Hinweis: Zusätzliche Informationen, Erläuterungen und Kommentare zu den Lehrveranstaltungen finden Sie im Internet unter [www.lsf.upb.de](http://www.lsf.upb.de)

## Profilierungsphase (Bachelor)

<b>28431</b>	International Communication (a)	Ü2	Mo	07:45-09:15	H 1 232	Zörner
<b>28431</b>	International Communication (b)	Ü2	Di	09:30-11:00	H 1 232	Zörner
<b>28431</b>	International Communication (c)	Ü2	Mi	07:45-09:15	H 1 232	Zörner
<b>28431</b>	International Communication (d)	Ü2	Mi	11:30-13:00	H 1 232	Zörner
<b>28431</b>	International Communication (e)	Ü2	Mo	14:00-16:00	C 3 212	Wagner
<b>28431</b>	International Communication (f)	Ü2	Mi	14:00-16:00	C 3 212	Wagner
<b>28431</b>	International Communication (g)	Ü2	Do	12:45-14:15	C 3 212	Wagner
<b>28431</b>	International Communication (h)	Ü2	Do	14:30-16:00	C 3 212	Wagner
<b>28451</b>	Effective Meetings and Negotiations (a)	Ü2	Mo	09:30-11:00	C 3 232	Zörner
<b>28451</b>	Effective Meetings and Negotiations (b)	Ü2	Mo	12:45-14:15	C 3 232	Zörner
<b>28451</b>	Effective Meetings and Negotiations (c)	Ü2	Di	11:30-13:00	C 3 232	Zörner
<b>28451</b>	Effective Meetings and Negotiations (d)	Ü2	Do	13:00-14:30	C 3 232	Zörner
<b>28451</b>	Effective Meetings and Negotiations (e)	Ü2	Do	14:45-16:15	C 3 232	Zörner



**Master**

<b>48471</b>	Global Issues (a)			
Ü2	Di	07:45-09:15	C 3 232	Zörner
<b>48471</b>	Global Issues (b)			
Ü2	Mi	09:30-11:00	C 3 232	Zörner

**Französisch****Assessmentphase (Bachelor)**

<b>038254</b>	Grammaire intensive (à base de vocabulaire économique)			
	Di	14:00-16:00	C 4 234	Neu-Blotenberg
<b>1821</b>	Français I pour IBS (a)			
Ü4	Di	09:00-11:00	C 3 212	Neu-Blotenberg
	Do	09:00-11:00	C 3 212	
<b>1821</b>	Français I pour IBS (b)			
Ü4	Di	11:00-13:00	C 3 212	Neu-Blotenberg
	Do	11:15-12:45	C 3 212	

**Profilierungsphase (Bachelor)**

<b>28434</b>	La vie de l'entreprise 1			
Ü2	Mo	09:00-11:00	C 3 212	Hoffmann
<b>28435</b>	Correspondance commerciale			
Ü2	Mo	14:00-15:30	H 3 203	Hoffmann
<b>28454</b>	La vie de l'entreprise 2			
Ü2	Mo	11:00-13:00	C 3 212	Hoffmann

**Master**

<b>48473</b>	Compréhension et expression orale			
Ü2	Mi	09:00-11:00	H 3 223	Hoffmann

Hinweis: Zusätzliche Informationen, Erläuterungen und Kommentare zu den Lehrveranstaltungen finden Sie im Internet unter [www.lsf.upb.de](http://www.lsf.upb.de)

## Spanisch

### Assessmentphase (Bachelor)

<b>1831</b>	Español I para IBS (a)			
Ü4	Mo	11:00-12:30	C 3 222	Wagner
	Mi	11:00-12:30	C 3 222	
<b>1831</b>	Español I para IBS (b)			
Ü4	Di	11:00-12:30	C 3 222	Wagner
	Do	12:30-14:00	C 3 222	
<b>1831</b>	Español I para IBS (c)			
Ü4	Mo	11:00-13:00	C 4 224	Vila Baleato
	Do	11:00-13:00	C 4 224	
<b>1831</b>	Español I para IBS (d)			
Ü4	Mo	14:00-16:00	H 7 304	Ludwig
	Mi	16:00-18:00	C 3 222	

### Profilierungsphase (Bachelor)

<b>28432</b>	Problemas de gramática (a)			
Ü2	Mo	12:45-14:15	C 3 222	Wagner
<b>28432</b>	Problemas de gramática (b)			
Ü2	Di	09:00-11:00	C 3 222	Wagner
<b>28432</b>	Problemas de gramática (c)			
Ü2	Do	11:00-12:30	C 3 222	Wagner
<b>28433</b>	Solicitudes y presentaciones (a)			
Ü2	Mo	16:00-18:00	H 7 321	Ludwig
<b>28433</b>	Solicitudes y presentaciones (b)			
Ü2	Di	14:00-16:00	H 6 238	Ludwig
<b>28433</b>	Solicitudes y presentaciones (c)			
Ü2	Mo	09:00-11:00	H 7 312	Lacouture
<b>28433</b>	Solicitudes y presentaciones (d)			
Ü2	Mo	11:00-13:00	H 7 312	Lacouture
<b>28452</b>	Taller de redacción (a)			
Ü2	Mo	09:00-11:00	C 3 222	Wagner

<b>28452</b>	Taller de redacción (b)			
Ü2	Mi	09:00-11:00	C 3 222	Wagner
<b>28452</b>	Taller de redacción (c)			
Ü2	Do	09:00-11:00	C 3 222	Wagner

## Master

<b>48472</b>	La economía de América Latina (a)			
Ü2	Mo	12:45-14:15	N 4 206	Lacouture

## 2. Kulturwissenschaften

### Englisch

### Französisch

### Spanisch

## Katholische Theologie

### Lehramt GHRGe

### Modul 1: Einführung I

<b>012000</b>	Grundkurs systematische Theologie. Humane Religion (Namensanfänge M - Z)			
V/S2	Mo	18:00-20:00	P1 1 01	Eicher
		23.10.2006-		
Abk.: G: Lpwu (C1), Lps/LSI/LSII (C1) G: GHRGe und GyGe/BK				

<b>012190</b>	Grundkurs Altes Testament			
S2	Do	16:00-18:00	N 4 325	Lang
		26.10.2006-		
Abk.: G G GHRGe und GyGeBK				

<b>012300</b>	Grundkurs Systematische Theologie: Theologie der Zeitgenossenschaft (Namensanfänge A-L)			
V2	Mi	14:00-16:00	P1 4 18	Koelle
		18.10.2006-		

Hinweis: Zusätzliche Informationen, Erläuterungen und Kommentare zu den Lehrveranstaltungen finden Sie im Internet unter [www.lsf.upb.de](http://www.lsf.upb.de)



## Modul 2: Einführung II

**012020** "Warum gerade ich?" Leid und Religion

V2 Di 14:00-16:00 A 4 Eicher  
24.10.2006-

Abk.: G/H: Lpwu (C1-2)/LPS/LSI (C1-3)/LSII (C1-4) G/H: GHRGe und GyGe/BK

**012060** Einführung in die biblische Textauslegung (AT)

PS2 Di 11:00-13:00 C 4 224 Brünenberg  
24.10.2006-

Abk.: G/H, Lpwu/Lps/LSI: A 1, LSII: A1/3 Neue StO: G/GHRGe/GYGE BK Beginn: 24. Oktober 2006

**012070** Einführung in die biblische Textauslegung (NT)

PS2 Di 14:00-16:00 C 4 204 Kirsch  
24.10.2006-

Abk.: G: GHRGe und GyGe/Bk G: LPwU (A2), LPS/LSI (A3), LSII (A4)

**012075** Einführung in die biblische Textauslegung (NT)

PS2 Do 18:00-20:00 D 1 312 Bee-Schroedter

Abk.: G: GHRGe und GyGe/Bk G: LPwU (A1), LPS/LSI (A1), LSII (A1)

**012120** Grundfragen der Religionspädagogik

V2 Fr 09:00-11:00 A 4 Burrichter  
20.10.2006-

Abk.: Alte Studienordnung: G/H, LpwU: D1/2, LPS/LSI: D1-3, LSII : D1/3/4 Neue Studienordnung:  
Modul 2 Fachwissenschaftliche Einleitung II: GHRGe G / GyGeBk G Modul 5 Fachdidaktik und  
Praktische Theologie: GHRGe H Modul 7 Praktische Theologie: Gy/Ge/Bk H Modul A "Anth-  
ropologie? GHRGe G/H GyGeBk G/H

**012280** Mut zum Sein. Einführung in die Theologie Paul Tillichs

S2 Do 16:00-18:00 E 1 143 Waldapfel  
19.10.2006-

Abk.: G G: GHRGe und GyGeBK

**012310** Geschichte und Theologie der Reformation

V2 Mo 11:00-13:00 A 2 Fenger

Abk.: G/H: Lps/LSI: B1, LSII: B 1 G/H: GHRGe und GYGE BK

## Modul 3: Systematische Theologie, Kirchen- und Theologiegeschichte

**012010** Menschwerdung - Die Weihnachtssymbolik in psychologischer, literarischer und theologischer Perspektive  
oblig. Vorbesprechung  
Nachbesprechung nach Vereinbarung, 4 Std.

BS2	Di	18:00-20:00	D 1303	Eicher
		31.10.2006-31.10.2006		
	Fr	16:00-20:00	E 1143	
		10.11.2006-10.11.2006		
	Sa	14:00-22:00	E 1143	
		11.11.2006-11.11.2006		
	So	14:00-17:00	E 1143	
		12.11.2006-12.11.2006		

Abk.: G/H: Lpwu, Lps, LSI/II C G/H: GHRGe und GyGeBK

**012020** "Warum gerade ich?" Leid und Religion  
V2 Di 14:00-16:00 A4 Eicher  
24.10.2006-

Abk.: G/H: Lpwu (C1-2)/LPS/LSI (C1-3)/LSII (C1-4) G/H: GHRGe und GyGe/BK

**012030** "Alles ist erleuchtet." Religionen in der Literatur der Gegenwart  
S2 Mo 11:00-13:00 P1101 Eicher  
Abk.: G/H.: Lpwu (C1), Lps/LSI/II (C1) G/H: GHRGe und GyGe/BK

**012040** "Lazarus, komm heraus." Der Weg zur Fülle des Lebens nach dem Johannesevangelium  
Vorbesprechung

BS2	Fr	16:00-19:00	E 1143	
		17.11.2006-17.11.2006		
		10.03.2007-17.03.2007		Eicher

Abk.: G/H: Lpwu (C)/LPS/LSI/II (C) G/H: GHRGe und GyGe/BK für Seniorenstudium geeignet

**012290** Gerichtet sein. Schuld - Gerechtigkeit - Vegebung  
HS2 Do 09:00-11:00 N 4325 Koelle  
19.10.2006-

Abk.: H.: GHRGe und GyGe/BK H: Lpwu: C, Lps/LSI. C, LSII. C

**012310** Geschichte und Theologie der Reformation  
V2 Mo 11:00-13:00 A2 Fenger  
Abk.: G/H: Lps/LSI: B1, LSII: B1 G/H: GHRGe und GYGE BK

**012320** Heilige - Ethische Vorbilder ?  
S2 Mo 14:00-16:00 P1102 Fenger  
Abk.: G/H: Lps/LSI: B1, LSII: B 2, H: GHRGe und GyGe/BK

Hinweis: Zusätzliche Informationen, Erläuterungen und Kommentare zu den Lehrveranstaltungen finden Sie im Internet unter [www.lsf.upb.de](http://www.lsf.upb.de)

<b>012340</b>	Canossa - Voraussetzung und Folgen (1046 - 1122) (weitere Termine: 17.11./24.11./15.12.06/12.01./26.01.07)			
S2	Fr	11:00-13:00 27.10.2006-	E 0 143	Fenger
	Fr	14:00-16:00 27.10.2006-	E 0 143	

Abk.: H: Lps (B1), LSI/II (B2) H: GHRGe Modul 3 G: GHRGe Modul B "Canossa" H: GyGeBK Modul 6  
G/H: GyGeBK Modul B "Canossa"

## Modul 4: Biblische Theologie, Altes und Neues Testament

<b>012170</b>	Der Prophet. Eine religionsgeschichtliche Einführung			
V2	Mo	16:00-18:00 23.10.2006-	N 4 325	Lang

Abk.: G/H GHRGe und GyGeBK

<b>012180</b>	Der Prophet Jeremia			
S2	Mo	14:00-16:00 23.10.2006-	N 5 101	Lang

Abk.: H: Modul 4 und 5 G/H: Modul B

## Modul 5: Fachdidaktik und Praktische Theologie

<b>012120</b>	Grundfragen der Religionspädagogik			
V2	Fr	09:00-11:00 20.10.2006-	A 4	Burrichter

Abk.: Alte Studienordnung: G/H, LpwU: D1/2, LPS/LSI: D1-3, LSII : D1/3/4 Neue Studienordnung:  
Modul 2 Fachwissenschaftliche Einleitung II: GHRGe G / GyGeBk G Modul 5 Fachdidaktik und  
Praktische Theologie: GHRGe H Modul 7 Praktische Theologie: Gy/Ge/Bk H Modul A "Anthropologie?  
GHRGe G/H GyGeBk G/H

<b>012130</b>	Jesusbilder in Schul- und Kinderbibeln, in Religionsbüchern und Unterrichtsmaterialien			
---------------	--	--	--	--

V/S2	Do	07:00-09:00 19.10.2006-	P11 01	Burrichter
------	----	----------------------------	--------	------------

Abk.: Alte Studienordnung: G/H, LpwU: D1/2, LPS/LSI: D1-3, LSII: D1/3/4 Neue Studienordnung  
Modul 5 Fachdidaktik und Praktische Theologie GHRGe H Modul 7 Praktische Theologie Gy/Ge/Bk  
H Modul A "Jesus Christus" GHRGe G/H GyGeBk G/H Zusatzqualifikation und Profil: B1, B2; Portfolio: P2-4



- 012140** Jona. Religionspädagogische Facetten einer biblischen Figur  
S2 Fr 14:00-16:00 P1101 Burrichter  
20.10.2006-  
Abk.: Alte Studienordnung: H, LpwU: D1/2, LPS/LSI: D1-3, LSII : D1/3/4 Neue Studienordnung: Modul  
5 Fachdidaktik und Praktische Theologie GHRGe H Modul 7 Praktische Theologie Gy/Ge/Bk  
H Modul B "Propheten? GHRGe G/H GyGeBk G/H
- 012150** Lernortwechsel im Religionsunterricht am Beispiel der Ausstellung "Casnossa"  
S2 C 4 204 Burrichter  
21.09.2006-23.09.2006  
C 4 224  
21.09.2006-23.09.2006  
C 4 234  
21.09.2006-23.09.2006  
Abk.: Alte Studienordnung: G/H, LpwU: D1/2, LPS/LSI: D1-3, LSII : D1/3/4 Neue Studienordnung:  
Modul 5 Fachdidaktik und Praktische Theologie GHRGe H Modul 7 Praktische Theologie Gy/Ge/Bk  
H Modul B "Canossa" GHRGe G/H GyGeBk G/H
- 012225** "Ich hasse eure Gottesdienste" (Am 5,21) - Prophetie als Thema prophetischer Didaktik  
HS2 Fr 14:00-16:00 N 4 325 Garske  
19.10.2006-  
Abk.: Modul 5 H: GHRGe H: LPwu (D2) / Lps/LSI (D2/3)
- 012230** Schulpraktische Studien  
nach Stundenplan in den Schulen  
S/Ü2 Garske  
Abk.: Modul 5 H: GHRGe H: Lp: D2/3, Lpw: D2 Modul 8 H: GyGe/BK H: LSI: D2, LSII: D3/4
- 012240** Reflexionen zu den schulpraktischen Studien  
Ort und Zeit gemäß Absprache mit den Mentoren in den Schulen  
S/Ü2 Garske  
Abk.: Modul 5 und 8 H: GHRGe und GYGE BK
- 012250** Einführung in die Schulpraktischen Studien (Haupt-, Real-, Gesamtschule, Gymnasi-  
um, Berufskolleg)  
Verbindlich für das spätere Fachpraktikum für alle, die eine Erweiterungsprüfung im  
Fach Kath. Theologie machen wollen  
S2 Mo 14:00-16:00 N 4 325 Garske  
Abk.: Modul 5 und 8 G/H: LSI: D2/3 / LSII: D3/4 H: HRGe und GyGeBK
- 012270** Einführung in die schulpraktischen Studien (Grundschule)  
S2 Mo 14:00-16:00 N 1101 Raudisch  
Abk.: Modul 5 und 8 G/H: Lpwu: D2 G/H: GHRGe (G)

Hinweis: Zusätzliche Informationen, Erläuterungen und Kommentare zu den Lehrveranstaltungen finden Sie im Internet unter [www.lsf.upb.de](http://www.lsf.upb.de)

## Modul A Allgemeine Themen der Theologie: Anthropologie

**012010** Menschwerdung - Die Weihnachtssymbolik in psychologischer, literarischer und theologischer Perspektive  
oblig. Vorbesprechung  
Nachbesprechung nach Vereinbarung, 4 Std.

BS2	Di	18:00-20:00	D 1303	Eicher
		31.10.2006-31.10.2006		
	Fr	16:00-20:00	E 1143	
		10.11.2006-10.11.2006		
	Sa	14:00-22:00	E 1143	
		11.11.2006-11.11.2006		
	So	14:00-17:00	E 1143	
		12.11.2006-12.11.2006		

Abk.: G/H: Lpwu, Lps, LSI/II C G/H: GHRGe und GyGeBK

**012020** "Warum gerade ich?" Leid und Religion

V2	Di	14:00-16:00	A 4	Eicher
		24.10.2006-		

Abk.: G/H: Lpwu (C1-2)/LPS/LSI (C1-3)/LSII (C1-4) G/H: GHRGe und GyGe/BK

**012030** "Alles ist erleuchtet." Religionen in der Literatur der Gegenwart

S2	Mo	11:00-13:00	P1101	Eicher
----	----	-------------	-------	--------

Abk.: G/H.: Lpwu (C1), Lps/LSI/II (C1) G/H: GHRGe und GyGe/BK

**012040** "Lazarus, komm heraus." Der Weg zur Fülle des Lebens nach dem Johannesevangelium

BS2	Fr	16:00-19:00	E 1143	
		17.11.2006-17.11.2006		
		10.03.2007-17.03.2007		Eicher

Abk.: G/H: Lpwu (C)/LPS/LSI/II (C) G/H: GHRGe und GyGe/BK für Seniorenstudium geeignet

**012120** Grundfragen der Religionspädagogik

V2	Fr	09:00-11:00	A 4	Burrichter
		20.10.2006-		

Abk.: Alte Studienordnung: G/H, LpwU: D1/2, LPS/LSI: D1-3, LSII : D1/3/4 Neue Studienordnung:  
Modul 2 Fachwissenschaftliche Einleitung II: GHRGe G / GyGeBk G Modul 5 Fachdidaktik und  
Praktische Theologie: GHRGe H Modul 7 Praktische Theologie: Gy/Ge/Bk H Modul A "Anthropologie?  
GHRGe G/H GyGeBk G/H

**012290** Gerichtet sein. Schuld - Gerechtigkeit - Vegebung

HS2	Do	09:00-11:00	N 4 325	Koelle
		19.10.2006-		

Abk.: H.: GHRge und GyGe/BK H: Lpwu: C, Lps/LSI. C, LSII. C

**012320** Heilige - Ethische Vorbilder ?  
S2 Mo 14:00-16:00 P11 02 Fenger  
Abk.: G/H: Lps/LSI: B1, LSII: B 2, H: GHRGe und GyGe/BK

## Modul A Allgemeine Themen der Theologie: Jesus Christus

**012010** Menschwerdung - Die Weihnachtssymbolik in psychologischer, literarischer und theologischer Perspektive  
oblig. Vorbesprechung  
Nachbesprechung nach Vereinbarung, 4 Std.  
BS2 Di 18:00-20:00 D 1303 Eicher  
31.10.2006-31.10.2006  
Fr 16:00-20:00 E 1143  
10.11.2006-10.11.2006  
Sa 14:00-22:00 E 1143  
11.11.2006-11.11.2006  
So 14:00-17:00 E 1143  
12.11.2006-12.11.2006  
Abk.: G/H: Lpwu, Lps, LSI/II C G/H: GHRGe und GyGeBK

**012040** "Lazarus, komm heraus." Der Weg zur Fülle des Lebens nach dem Johannesevangelium  
Vorbesprechung  
BS2 Fr 16:00-19:00 E 1143  
17.11.2006-17.11.2006  
10.03.2007-17.03.2007 Eicher  
Abk.: G/H: Lpwu (C)/LPS/LSI/II (C) G/H: GHRGe und GyGe/BK für Seniorenstudium geeignet

**012130** Jesusbilder in Schul- und Kinderbibeln, in Religionsbüchern und Unterrichtsmaterialien  
V/S2 Do 07:00-09:00 P11 01 Burrichter  
19.10.2006-  
Abk.: Alte Studienordnung: G/H, LpwU: D1/2, LPS/LSI: D1-3, LSII: D1/3/4 Neue Studienordnung  
Modul 5 Fachdidaktik und Praktische Theologie GHRGe H Modul 7 Praktische Theologie Gy/Ge/Bk  
H Modul A "Jesus Christus" GHRGe G/H GyGeBk G/H Zusatzqualifikation und Profil: B1, B2; Portfolio: P2-4

Hinweis: Zusätzliche Informationen, Erläuterungen und Kommentare zu den Lehrveranstaltungen finden Sie im Internet unter [www.lsf.upb.de](http://www.lsf.upb.de)



## Modul B Spezielle Themen der Theologie: Propheten

**012140** Jona. Religionspädagogische Facetten einer biblischen Figur  
S2 Fr 14:00-16:00 P1101 Burrichter  
20.10.2006-

Abk.: Alte Studienordnung: H, LpwU: D1/2, LPS/LSI: D1-3, LSII : D1/3/4 Neue Studienordnung: Modul  
5 Fachdidaktik und Praktische Theologie GHRGe H Modul 7 Praktische Theologie Gy/Ge/Bk  
H Modul B "Propheten? GHRGe G/H GyGeBk G/H

**012170** Der Prophet. Eine religionsgeschichtliche Einführung  
V2 Mo 16:00-18:00 N4325 Lang  
23.10.2006-

Abk.: G/H GHRGe und GyGeBK

**012180** Der Prophet Jeremia  
S2 Mo 14:00-16:00 N5101 Lang  
23.10.2006-

Abk.: H: Modul 4 und 5 G/H: Modul B

## Modul B Spezielle Themen der Theologie: Canossa

**012150** Lernortwechsel im Religionsunterricht am Beispiel der Ausstellung "Casnossa"  
S2 C4204 Burrichter  
21.09.2006-23.09.2006  
C4224  
21.09.2006-23.09.2006  
C4234  
21.09.2006-23.09.2006

Abk.: Alte Studienordnung: G/H, LpwU: D1/2, LPS/LSI: D1-3, LSII : D1/3/4 Neue Studienordnung:  
Modul 5 Fachdidaktik und Praktische Theologie GHRGe H Modul 7 Praktische Theologie Gy/Ge/Bk  
H Modul B "Canossa" GHRGe G/H GyGeBk G/H

**012330** Jubiläen und Gedenktage reflektieren und gestalten aus liturgiewissenschaftlicher  
Sicht - am Beispiel "Canossa"  
(zusätzliche Blockveranstaltungen am 12.01./19.01. 14-18 Uhr)  
S2 Fr 09:00-11:00 E2321 Meyer  
20.10.2006-

Abk.: G/H: Lpwu/Lps/LSI/II D1 G/H: GHRGe und GyGeBK

<b>012340</b>	Canossa - Voraussetzung und Folgen (1046 - 1122) (weitere Termine: 17.11./24.11./15.12.06/12.01./26.01.07)			
S2	Fr	11:00-13:00 27.10.2006-	E 0 143	Fenger
	Fr	14:00-16:00 27.10.2006-	E 0 143	

Abk.: H: Lps (B1), LSI/II (B2) H: GHRGE Modul 3 G: GHRGe Modul B "Canossa" H: GyGeBK Modul 6  
G/H: GyGeBK Modul B "Canossa"

## Lehramt Gy/Ge/BK

### Modul 1: Einführung I

<b>012000</b>	Grundkurs systematische Theologie. Humane Religion (Namensanfänge M - Z)			
V/S2	Mo	18:00-20:00 23.10.2006-	P1 1 01	Eicher

Abk.: G: Lpwu (C1), Lps/LSI/LSII (C1) G: GHRGE und GyGe/BK

<b>012190</b>	Grundkurs Altes Testament			
S2	Do	16:00-18:00 26.10.2006-	N 4 325	Lang

Abk.: G G GHRGe und GyGeBK

<b>012300</b>	Grundkurs Systematische Theologie: Theologie der Zeitgenossenschaft (Namensanfänge A-L)			
V2	Mi	14:00-16:00 18.10.2006-	P1 4 18	Koelle

### Modul 2: Einführung II

<b>012020</b>	"Warum gerade ich?" Leid und Religion			
V2	Di	14:00-16:00 24.10.2006-	A 4	Eicher

Abk.: G/H: Lpwu (C1-2)/LPS/LSI (C1-3)/LSII (C1-4) G/H: GHRGe und GyGe/BK

<b>012060</b>	Einführung in die biblische Textauslegung (AT)			
PS2	Di	11:00-13:00 24.10.2006-	C 4 224	Brünenberg

Abk.: G/H, Lpwu/Lps/LSI: A 1, LSII: A1/3 Neue StO: G/GHRGe/GYGEBK Beginn: 24. Oktober 2006

Hinweis: Zusätzliche Informationen, Erläuterungen und Kommentare zu den Lehrveranstaltungen finden Sie im Internet unter [www.lsf.upb.de](http://www.lsf.upb.de)

**012070** Einführung in die biblische Textauslegung (NT)  
PS2 Di 14:00-16:00 C 4 204 Kirsch  
24.10.2006-  
Abk.: G: GHRGe und GyGe/Bk G: LPwU (A2), LPS/LSI (A3), LSII (A4)

**012075** Einführung in die biblische Textauslegung (NT)  
PS2 Do 18:00-20:00 D 1 312 Bee-Schroedter  
Abk.: G: GHRGe und GyGe/Bk G: LPwU (A1), LPS/LSI (A1), LSII (A1)

**012120** Grundfragen der Religionspädagogik  
V2 Fr 09:00-11:00 A 4 Burrichter  
20.10.2006-

Abk.: Alte Studienordnung: G/H, LpwU: D1/2, LPS/LSI: D1-3, LSII : D1/3/4 Neue Studienordnung:  
Modul 2 Fachwissenschaftliche Einleitung II: GHRGe G / GyGeBk G Modul 5 Fachdidaktik und  
Praktische Theologie: GHRGe H Modul 7 Praktische Theologie: Gy/Ge/Bk H Modul A "Anth-  
ropologie? GHRGe G/H GyGeBk G/H

**012280** Mut zum Sein. Einführung in die Theologie Paul Tillichs  
S2 Do 16:00-18:00 E 1143 Waldapfel  
19.10.2006-  
Abk.: G G: GHRGe und GyGeBK

**012310** Geschichte und Theologie der Reformation  
V2 Mo 11:00-13:00 A 2 Fenger  
Abk.: G/H: Lps/LSI: B1, LSII: B 1 G/H: GHRGe und GYGEBK

## Modul 3: Systematische Theologie

**012010** Menschwerdung - Die Weihnachtssymbolik in psychologischer, literarischer und  
theologischer Perspektive  
oblig. Vorbesprechung  
Nachbesprechung nach Vereinbarung, 4 Std.  
BS2 Di 18:00-20:00 D 1 303 Eicher  
31.10.2006-31.10.2006  
Fr 16:00-20:00 E 1143  
10.11.2006-10.11.2006  
Sa 14:00-22:00 E 1143  
11.11.2006-11.11.2006  
So 14:00-17:00 E 1143  
12.11.2006-12.11.2006  
Abk.: G/H: Lpwu, Lps, LSI/II C G/H: GHRGe und GyGeBK



- 012020** "Warum gerade ich?" Leid und Religion  
V2 Di 14:00-16:00 A 4 Eicher  
24.10.2006-  
Abk.: G/H: Lpwu (C1-2)/LPS/LSI (C1-3)/LSII (C1-4) G/H: GHRGe und GyGe/BK
- 012030** "Alles ist erleuchtet." Religionen in der Literatur der Gegenwart  
S2 Mo 11:00-13:00 P11 01 Eicher  
Abk.: G/H.: Lpwu (C1), Lps/LSI/II (C1) G/H: GHRGe und GyGe/BK
- 012040** "Lazarus, komm heraus." Der Weg zur Fülle des Lebens nach dem Johannesevangelium  
um  
Vorbesprechung  
BS2 Fr 16:00-19:00 E 1143  
17.11.2006-17.11.2006  
Eicher  
10.03.2007-17.03.2007  
Abk.: G/H: Lpwu (C)/LPS/LSI/II (C) G/H: GHRGe und GyGe/BK für Seniorenstudium geeignet
- 012290** Gerichtet sein. Schuld - Gerechtigkeit - Vegebung  
HS2 Do 09:00-11:00 N 4 325 Koelle  
19.10.2006-  
Abk.: H.: GHRGe und GyGe/BK H: Lpwu: C, Lps/LSI. C, LSII. C

## Modul 4: Neues Testament

## Modul 5: Altes Testament

- 012170** Der Prophet. Eine religionsgeschichtliche Einführung  
V2 Mo 16:00-18:00 N 4 325 Lang  
23.10.2006-  
Abk.: G/H GHRGe und GyGeBK
- 012180** Der Prophet Jeremia  
S2 Mo 14:00-16:00 N 5 101 Lang  
23.10.2006-  
Abk.: H: Modul 4 und 5 G/H: Modul B

## Modul 6: Kirchengeschichte

- 012310** Geschichte und Theologie der Reformation  
V2 Mo 11:00-13:00 A 2 Fenger  
Abk.: G/H: Lps/LSI: B1, LSII: B 1 G/H: GHRGe und GYGEBK

Hinweis: Zusätzliche Informationen, Erläuterungen und Kommentare zu den Lehrveranstaltungen finden Sie im Internet unter [www.lsf.upb.de](http://www.lsf.upb.de)

**012320** Heilige - Ethische Vorbilder ?  
S2 Mo 14:00-16:00 P11 02 Fenger  
Abk.: G/H: Lps/LSI: B1, LSII: B 2, H: GHRGe und GyGe/BK

**012340** Canossa - Voraussetzung und Folgen (1046 - 1122)  
(weitere Termine: 17.11./24.11./15.12.06/12.01./26.01.07)  
S2 Fr 11:00-13:00 E 0 143 Fenger  
27.10.2006-  
Fr 14:00-16:00 E 0 143  
27.10.2006-

Abk.: H: Lps (B1), LSI/II (B2) H: GHRGE Modul 3 G: GHRGe Modul B "Canossa" H: GyGeBK Modul 6  
G/H: GyGeBK Modul B "Canossa"

## Modul 7: Praktische Theologie

**012120** Grundfragen der Religionspädagogik  
V2 Fr 09:00-11:00 A 4 Burrichter  
20.10.2006-

Abk.: Alte Studienordnung: G/H, LpwU: D1/2, LPS/LSI: D1-3, LSII : D1/3/4 Neue Studienordnung:  
Modul 2 Fachwissenschaftliche Einleitung II: GHRGe G / GyGeBk G Modul 5 Fachdidaktik und  
Praktische Theologie: GHRGe H Modul 7 Praktische Theologie: Gy/Ge/Bk H Modul A "Anth-  
ropologie? GHRGe G/H GyGeBk G/H

**012130** Jesusbilder in Schul- und Kinderbibeln, in Religionsbüchern und Unterrichtsmateria-  
lien  
V/S2 Do 07:00-09:00 P11 01 Burrichter  
19.10.2006-

Abk.: Alte Studienordnung: G/H, LpwU: D1/2, LPS/LSI: D1-3, LSII: D1/3/4 Neue Studienordnung  
Modul 5 Fachdidaktik und Praktische Theologie GHRGe H Modul 7 Praktische Theologie Gy/Ge/Bk  
H Modul A "Jesus Christus" GHRGe G/H GyGeBk G/H Zusatzqualifi-  
kation und Profil: B1, B2; Portfolio: P2-4

**012140** Jona. Religionspädagogische Facetten einer biblischen Figur  
S2 Fr 14:00-16:00 P11 01 Burrichter  
20.10.2006-

Abk.: Alte Studienordnung: H, LpwU: D1/2, LPS/LSI: D1-3, LSII : D1/3/4 Neue Studienordnung: Modul  
5 Fachdidaktik und Praktische Theologie GHRGe H Modul 7 Praktische Theologie Gy/Ge/Bk  
H Modul B "Propheten? GHRGe G/H GyGeBk G/H

<b>012150</b>	Lernortwechsel im Religionsunterricht am Beispiel der Ausstellung "Casnossa"		
S2		C 4 204	Burrichter
	21.09.2006-23.09.2006		
		C 4 224	
	21.09.2006-23.09.2006		
		C 4 234	
	21.09.2006-23.09.2006		

Abk.: Alte Studienordnung: G/H, LpwU: D1/2, LPS/LSI: D1-3, LSII : D1/3/4 Neue Studienordnung:  
Modul 5 Fachdidaktik und Praktische Theologie GHRGe H Modul 7 Praktische Theologie Gy/Ge/Bk  
H Modul B "Canossa" GHRGe G/H GyGeBk G/H

## Modul 8: Fachdidaktik

<b>012220</b>	"Ich hasse eure Gottesdienste" (Am 5,21) - Prophetie als Thema prophetischer Didaktik		
HS2	Do 09:00-11:00	N 1 101	Garske
	19.10.2006-		
Abk.: Modul 8 H: GyGeBk H: LSI (D2/3) / LSII (D3/4)			

<b>012230</b>	Schulpraktische Studien nach Stundenplan in den Schulen		
S/Ü2			Garske
Abk.: Modul 5 H: GHRGe H: Lp: D2/3, Lpw: D2 Modul 8 H: GyGe/BK H: LSI: D2, LSII: D3/4			

<b>012240</b>	Reflexionen zu den schulpraktischen Studien Ort und Zeit gemäß Absprache mit den Mentoren in den Schulen		
S/Ü2			Garske
Abk.: Modul 5 und 8 H: GHRGe und GYGE BK			

<b>012250</b>	Einführung in die Schulpraktischen Studien (Haupt-, Real-, Gesamtschule, Gymnasium, Berufskolleg) Verbindlich für das spätere Fachpraktikum für alle, die eine Erweiterungsprüfung im Fach Kath. Theologie machen wollen		
S2	Mo 14:00-16:00	N 4 325	Garske
Abk.: Modul 5 und 8 G/H: LSI: D2/3 / LSII: D3/4 H: HRGe und GyGeBK			

<b>012270</b>	Einführung in die schulpraktischen Studien (Grundschule)		
S2	Mo 14:00-16:00	N 1 101	Raudisch
Abk.: Modul 5 und 8 G/H: Lpwu: D2 G/H: GHRGe (G)			

Hinweis: Zusätzliche Informationen, Erläuterungen und Kommentare zu den Lehrveranstaltungen finden Sie im Internet unter [www.lsf.upb.de](http://www.lsf.upb.de)



## Modul A Allgemeine Themen der Theologie: Anthropologie

**012010** Menschwerdung - Die Weihnachtssymbolik in psychologischer, literarischer und theologischer Perspektive  
oblig. Vorbesprechung  
Nachbesprechung nach Vereinbarung, 4 Std.

BS2	Di	18:00-20:00 31.10.2006-31.10.2006	D 1303	Eicher
	Fr	16:00-20:00 10.11.2006-10.11.2006	E 1143	
	Sa	14:00-22:00 11.11.2006-11.11.2006	E 1143	
	So	14:00-17:00 12.11.2006-12.11.2006	E 1143	

Abk.: G/H: Lpwu, Lps, LSI/II C G/H: GHRGe und GyGeBK

**012020** "Warum gerade ich?" Leid und Religion

V2	Di	14:00-16:00 24.10.2006-	A 4	Eicher
----	----	----------------------------	-----	--------

Abk.: G/H: Lpwu (C1-2)/LPS/LSI (C1-3)/LSII (C1-4) G/H: GHRGe und GyGe/BK

**012030** "Alles ist erleuchtet." Religionen in der Literatur der Gegenwart

S2	Mo	11:00-13:00	P1101	Eicher
----	----	-------------	-------	--------

Abk.: G/H.: Lpwu (C1), Lps/LSI/II (C1) G/H: GHRGe und GyGe/BK

**012040** "Lazarus, komm heraus." Der Weg zur Fülle des Lebens nach dem Johannesevangelium

BS2	Fr	16:00-19:00 17.11.2006-17.11.2006 10.03.2007-17.03.2007	E 1143	Eicher
-----	----	---	--------	--------

Abk.: G/H: Lpwu (C)/LPS/LSI/II (C) G/H: GHRGe und GyGe/BK für Seniorenstudium geeignet

**012120** Grundfragen der Religionspädagogik

V2	Fr	09:00-11:00 20.10.2006-	A 4	Burrichter
----	----	----------------------------	-----	------------

Abk.: Alte Studienordnung: G/H, LpwU: D1/2, LPS/LSI: D1-3, LSII : D1/3/4 Neue Studienordnung:  
Modul 2 Fachwissenschaftliche Einleitung II: GHRGe G / GyGeBk G Modul 5 Fachdidaktik und  
Praktische Theologie: GHRGe H Modul 7 Praktische Theologie: Gy/Ge/Bk H Modul A "Anthropologie?  
GHRGe G/H GyGeBk G/H

**012290** Gerichtet sein. Schuld - Gerechtigkeit - Vegebung

HS2	Do	09:00-11:00 19.10.2006-	N 4 325	Koelle
-----	----	----------------------------	---------	--------

Abk.: H.: GHRge und GyGe/BK H: Lpwu: C, Lps/LSI. C, LSII. C

**012320** Heilige - Ethische Vorbilder ?  
S2 Mo 14:00-16:00 P11 02 Fenger  
Abk.: G/H: Lps/LSI: B1, LSII: B 2, H: GHRGe und GyGe/BK

## Modul A Allgemeine Themen der Theologie: Jesus Christus

**012010** Menschwerdung - Die Weihnachtssymbolik in psychologischer, literarischer und theologischer Perspektive  
oblig. Vorbesprechung  
Nachbesprechung nach Vereinbarung, 4 Std.  
BS2 Di 18:00-20:00 D 1303 Eicher  
31.10.2006-31.10.2006  
Fr 16:00-20:00 E 1143  
10.11.2006-10.11.2006  
Sa 14:00-22:00 E 1143  
11.11.2006-11.11.2006  
So 14:00-17:00 E 1143  
12.11.2006-12.11.2006  
Abk.: G/H: Lpwu, Lps, LSI/II C G/H: GHRGe und GyGeBK

**012040** "Lazarus, komm heraus." Der Weg zur Fülle des Lebens nach dem Johannesevangelium  
Vorbesprechung  
BS2 Fr 16:00-19:00 E 1143  
17.11.2006-17.11.2006  
10.03.2007-17.03.2007 Eicher  
Abk.: G/H: Lpwu (C)/LPS/LSI/II (C) G/H: GHRGe und GyGe/BK für Seniorenstudium geeignet

**012130** Jesusbilder in Schul- und Kinderbibeln, in Religionsbüchern und Unterrichtsmaterialien  
V/S2 Do 07:00-09:00 P11 01 Burrichter  
19.10.2006-  
Abk.: Alte Studienordnung: G/H, LpwU: D1/2, LPS/LSI: D1-3, LSII: D1/3/4 Neue Studienordnung  
Modul 5 Fachdidaktik und Praktische Theologie GHRGe H Modul 7 Praktische Theologie Gy/Ge/Bk  
H Modul A "Jesus Christus" GHRGe G/H GyGeBk G/H Zusatzqualifikation und Profil: B1, B2; Portfolio: P2-4

Hinweis: Zusätzliche Informationen, Erläuterungen und Kommentare zu den Lehrveranstaltungen finden Sie im Internet unter [www.lsf.upb.de](http://www.lsf.upb.de)

## Modul B Spezielle Themen der Theologie: Propheten

**012140** Jona. Religionspädagogische Facetten einer biblischen Figur  
S2 Fr 14:00-16:00 P1101 Burrichter  
20.10.2006-

Abk.: Alte Studienordnung: H, LpwU: D1/2, LPS/LSI: D1-3, LSII : D1/3/4 Neue Studienordnung: Modul 5 Fachdidaktik und Praktische Theologie GHRGe H Modul 7 Praktische Theologie Gy/Ge/Bk  
H Modul B "Propheten? GHRGe G/H GyGeBk G/H

**012170** Der Prophet. Eine religionsgeschichtliche Einführung  
V2 Mo 16:00-18:00 N 4 325 Lang  
23.10.2006-

Abk.: G/H GHRGe und GyGeBK

**012180** Der Prophet Jeremia  
S2 Mo 14:00-16:00 N 5 101 Lang  
23.10.2006-

Abk.: H: Modul 4 und 5 G/H: Modul B

## Modul B Spezielle Themen der Theologie: Canossa

**012150** Lernortwechsel im Religionsunterricht am Beispiel der Ausstellung "Casnossa"  
S2 21.09.2006-23.09.2006 C 4 204 Burrichter

21.09.2006-23.09.2006 C 4 224

21.09.2006-23.09.2006 C 4 234

Abk.: Alte Studienordnung: G/H, LpwU: D1/2, LPS/LSI: D1-3, LSII : D1/3/4 Neue Studienordnung: Modul 5 Fachdidaktik und Praktische Theologie GHRGe H Modul 7 Praktische Theologie Gy/Ge/Bk  
H Modul B "Canossa" GHRGe G/H GyGeBk G/H

**012330** Jubiläen und Gedenktage reflektieren und gestalten aus liturgiewissenschaftlicher Sicht - am Beispiel "Canossa"

(zusätzliche Blockveranstaltungen am 12.01./19.01. 14-18 Uhr)

S2 Fr 09:00-11:00 E 2 321 Meyer  
20.10.2006-

Abk.: G/H: Lpwu/Lps/LSI/II D 1 G/H: GHRGe und GyGeBK

**012340** Canossa - Voraussetzung und Folgen (1046 - 1122)  
(weitere Termine: 17.11./24.11./15.12.06/12.01./26.01.07)

S2 Fr 11:00-13:00 E 0 143 Fenger  
27.10.2006-

Fr 14:00-16:00 E 0 143  
27.10.2006-

Abk.: H: Lps (B1), LSI/II (B2) H: GHRGE Modul 3 G: GHRGe Modul B "Canossa" H: GyGeBK Modul 6  
G/H: GyGeBK Modul B "Canossa"



## Kolloquien

<b>012050</b>	Examenskolloquium N 3.146 Nach Vereinbarung			
PS1	Mi	14:00-15:00		Eicher
<b>012160</b>	Examenskolloquium			
K2	Mi	18:00-20:00 08.11.2006-	E 2 321	Burrichter
<b>012200</b>	Schwerpunkte des alttestamentlichen Studiums für Examenskandidaten nach Vereinbarung Raum N 3.122			
K2	Do	11:00-13:00 19.10.2006-		Lang
<b>012210</b>	Doktorandenkolloquium nach Vereinbarung			
K2				Lang
Abk.: H Persönliche Anmeldung erforderlich.				
<b>012260</b>	Examenskolloquium			
K2	Mo	16:00-18:00	E 2 321	Garske
Abk.: H Lpwu: D2Lps/LSI: D2 / LSI: D3/4				

## Kulturwissenschaftliche Anthropologie (Magisterstudien- gang)

### 1. Vorlesungen

### 2. Proseminare/Seminare

<b>017020</b>	Der Körper als Massenware - Produkte mit Verfallsdatum?			
S2	Do	11:00-13:00 19.10.2006-08.02.2007	E 1143	Bublitz
Abk.: NF Magister Sozialwissenschaften/NF Magister Medienwissenschaft/Diplom- Medienwissenschaft/BA Medienwissenschaft Modul 3/Dipl.-Pädagogik III 6/PP(GHR): 4.3/PP(GeGy):8.4/KWA				
<b>031305</b>	Barockes Spiel im Film - Peter Greenaway			
PS2	Mo	14:00-16:00	P11 01	Renneke
Abk.: G/(WP)/Grundschule/Lp/HRGe/GyGe/BK/LSI/II/M/B.A.				

Hinweis: Zusätzliche Informationen, Erläuterungen und Kommentare zu den Lehrveranstaltungen finden Sie im Internet unter [www.lsf.upb.de](http://www.lsf.upb.de)

**036490** Vom Ding zum Menschen: Mimesis - Ähnlichkeit - Simulation (Blockseminar)  
nach Ankündigung

PS/H H 4 203 Hermes da Fonseca  
S2  
Abk.: G/H/(WP)/M/B.A.

**036495** Anthropologische Dimensionen des Aphorismus

PS/H Mo 11:00-13:00 H 4 203 Käser  
S2  
Abk.: G/H/(WP)/M/B.A.

**036500** Wahrheit, Versöhnung, Gerechtigkeit und Neubeginn - Die Bewältigung nationaler  
Traumata in Südafrika, Rwanda, Ex-Jugoslawien und Deutschland

PS/H Mi 09:00-11:00 H 4 203 Lang  
S2  
Abk.: G/H/(WP)/M/B.A.

**036505** Kultur, Identität und Geschichte  
Vorbesprechung

PS/H Do 13:00-14:00 Menne  
S2 19.10.2006-19.10.2006  
Do 13:00-14:00  
14.12.2006-14.12.2006  
Do 13:00-14:00  
25.01.2007-25.01.2007  
10:00-17:00  
12.02.2007-14.02.2007

Abk.: G/H/(WP)/M/B.A.

### 3. Hauptseminare

**017110** Money makes the world go round: Tauschökonomien.

HS2 Di 14:00-16:00 E 1 143 Bublitz  
17.10.2006-06.02.2007

Abk.: NF Magister Sozialwissenschaften/NF Magister Medienwissenschaften/Dipl.-Medienwissenschaften/Diplom-Pädagogik IV 7/KWA

**017120** Psychoanalyse und Gesellschaft

HS2 Di 18:00-20:00 P1 1 01 Spreen  
17.10.2006-06.02.2007

Abk.: GHR: E1/GeGy: E1/PP(GHR):4.3/PP(GymGes):8.4,5.4/NF Magister Sozialwissenschaften/M/D  
Medienwissenschaften/KWA/LS I/II/Dipl.-Pädagogik IV 7

- 031360** Politisch und sexuell anders denkend - Hubert Fichte  
HS2 Mi 11:00-13:00 H 3 203 Goer  
Abk.: H/(WP)/HRGe/GyGe/BK/LSI/II/M/M.A. [NICHT geeignet für Grundschule/Lp]
- 034515** Europäischer Realismus  
HS2 Mi 09:00-11:00 H 3 203 Ecker  
Abk.: H/(WP)/GyGe/LSI/II/M/M.A./Prom
- 034530** Martyrien und Passion - "ein gefährlicher Stoff für die Kunst"  
HS2 Mo 11:00-13:00 Meyer  
Abk.: H/(WP)/HRGe/GyGe/BK/LSI/II/M/M.A.
- 034535** Ansichten vom Menschen in Literatur, Fotografie und Film  
HS2 Di 14:00-18:00 P1 5 09 Öhlschläger  
17.10.2006-  
Abk.: H/(WP)/HRGe/GyGe/LSI/II/M/M.A./Prom/Hörer aller Fakultäten
- 034545** Literarische Anthropologie und Pädagogik: Rousseau - Goethe - Stifter - Ellen Key  
HS2 Do 09:00-11:00 C 3 232 Öhlschläger  
Abk.: H/(WP)/HRGe/GyGe/LSI/II/M/M.A./Prom/Hörer aller Fakultäten
- 034555** Angestellte, Gehilfen, Diener - heimatlose Figuren der literarischen Moderne (Kompaktseminar bis Ende November)  
Kompakt bis Ende November  
HS2 Do 09:00-13:00 C 5 206 Rinke  
19.10.2006-30.11.2006  
Abk.: H/(WP)/HRGe/GyGe/BK/LSI/II/M/B.A./M.A./Hörer aller Fakultäten
- 034580** Ethik und Narration in interkultureller Perspektive  
HS2 Mi 16:00-18:00 H 5 242 Öhlschläger  
Abk.: H/(WP)/HRGe/GyGe/LSI/II/M/M.A./Prom/Hörer aller Fakultäten

## 4. Oberseminare/Kolloquien

- 034525** Raum und Raumtheorie  
OS2 Mo 16:00-18:00 H 5 242 Ecker  
Abk.: H/(WP)/M/M.A./Prom
- 034540** "Einfache Formen" der Literatur (Mittelalter, Frühe Neuzeit, Moderne)  
OS/K Do 16:00-20:00 H 4 203 Müller/Öhlschläger  
2 19.10.2006-  
Abk.: H/(WP)/HRGe/GyGe/LSI/II/M/M.A./Prom/Hörer aller Fakultäten

Hinweis: Zusätzliche Informationen, Erläuterungen und Kommentare zu den Lehrveranstaltungen finden Sie im Internet unter [www.lsf.upb.de](http://www.lsf.upb.de)



## Kunst

### 040010 Rom, die ewige Stadt

S2 Mo 16:00-18:00 S 0 103 Bauer  
Abk.: G/H Kunst/Gestalten: AMII 1,2, BMII 1,2 HRG: AMII 1,2 GymGe: AMII 2, BMII 1, VMII 2

### 040020 Examens- und Doktorantenkolloquium

K1 Mo 16:00-18:00 S 3 103 Ströter-Bender  
Abk.: GymGe: VMII 4

### 040030 Bilder sehen, Bilder lesen

PS2 Mo 14:00-16:00 E 2 128 Lemke  
Abk.: Kunst/Gestalten: BMII 1 HRG: BMII 1,4 GymGe: BMII 1,4 Zusatzqualifikation und Profil: A1, B1;  
Portfolio: P1

### 040040 Wiederkehr der Erzählung. Narrative Tendenzen in der Medienkunst

HS2 Mo 16:00-18:00 E 2 128 Lemke  
Abk.: Kunst/Gestalten: AMII 1 HRG: AMII 1-3 GymGe: AMII 1,3 Zusatzqualifikation und Profil: B1;  
Portfolio: P2, P3

### 040050 40 Jahre Videokunst II

HS2 Di 14:00-16:00 E 2 128 Lemke  
Abk.: Kunst/Gestalten: AMII 1 HRG: AMII 1-3 GymGe: AMII 2,3; BMII 2,3 Zusatzqualifikation und  
Profil: A1, B1; Portfolio: P1

### 040055 'A Clash of Civilization?' Europa, die arabische Welt und der Islam - Austausch, Transfer und Probleme

(Anmeldung erforderlich; Listen hängen am Raum W 1.211)  
S2 Di 14:00-16:00 P1 1 02 Seng  
Abk.: Kunst: BK/GymGe: BM II 2; Ku/Ge BM II; HRG: BM II Med-Wiss: Diplom: II. 1 (Mediensoziologie)  
NF Magister/NF Informatik: III. (Medienanalyse) BA-Fach: Modul Mediensoziologie BA-Popmusik:  
Seminar Medien KWA

### 040060 Ästhetische Konzepte in der Malerei. Auf den Spuren von Paula Modersohn-Becker (1876-1907).

S/P2 Di 14:00-18:00 S 2 106 Ströter-Bender  
Abk.: m. verbindlichem Tutorium (16-18h) A2, B Kunst/Gestalten: AMI 1, BMI 2 HRG: AMI 1, BMI 2  
GymGe: AMI 1, BMI 4, BMIV 1, VMIII 1

- 040065** Vom Haussmann bis Mitterand und den Banlieus.  
(Anmeldung erforderlich; Listen hängen am Raum W 1.211)  
HS2 Di 16:00-18:00 P1102 Seng  
Abk.: m. 5tägiger Exkursion nach Paris (persönliche Anmeldung und eine Anzahlung von 100 Euro erforderlich: Mo 10-12 Uhr/Mi 9-13 Uhr in W 1.211) Kunst: BK/GymGe: AM II, BMII 2; VM II 1,2; Ku/Ge: BMII 2, AMII 2; HRG: BMII 2 Med.-Wiss: Diplom: I. (Medientheorie/-geschichte), II. (Mediensoziologie) NF Magister/NF Informatik: II. (Mediengeschichte) BA-Fach: Modul Medientheorie/-geschichte BA-Popmusik: Seminar Medien KWA
- 040070** 'Kuratiert von...' Aktuelle Positionen in der kuratorischen Praxis  
S2 Do 11:00-13:00 S 2 106 Autsch  
Abk.: G/H Kunst/Gestalten: AMI 3 HRG: AMI 3 GymGe: AMI 3, BMIV 4, VMII 3, VMIII 1,2
- 040080** Bilderkrieg  
HS2 Di 16:00-18:00 E 2 339 Lemke  
Abk.: HRG: AMI 1 GymGe: AMI 1, BMIV 2,3 Zusatzqualifikation und Profil: A1, C1
- 040090** Fotografie - für Anfänger und offenes Labor  
Mi SU 101 Tutoren  
Abk.: für Anfänger 9-13 h offenes Labor 14-18 h G/H, A4 Kunst/Gestalten: AMI 3, BMI 2 HRG: AMI 1 GymGe: AMI 1, BMIV 2,3 Zusatzqualifikation und Profil: A2,B2; Portfolio: P1
- 040100** Ringvorlesung. Geschichte der Kunstpädagogik  
S2 Mi 07:30-09:00 P5 2 03 Autsch/Hornäk/Ströter-Bender/Wiegelmann-Bals/Zumbansen  
Abk.: B,C HRG: BMI 1, BMIII 1 GymGe: BMI, BMIII 1
- 040110** Schulpraktikum  
S4 Mi 09:00-13:00 S 2 106 Ströter-Bender  
Abk.: C HRG: VMI 3 GymGe: VMI 3
- 040120** Schulpraktikum  
S4 Mi 09:00-13:00 S 0 101 Hornäk  
Abk.: Vorbesprechung: 25.10. Block: 05.-09. März 07 C Kunst/Gestalten: VM 2 HRG: VMI 3 GymGe: VMI 3
- 040130** Schulpraktikum  
S4 S 2 101 Wiegelmann-Bals  
Abk.: Friedrich-von-Spee-Gesamtschule Termin s. Aushang am Schwarzen Brett C HRG: BMI 3, VMI 3 GymGe: VMI 3
- 040140** Transkulturelles Lernen im Kunstunterricht  
AS2 Mi 11:00-13:00 S 0 103 Grosser  
Abk.: Kunst/Gestalten: BMIII HRG: AMII 4, VMI 1 GymGe: AMII 4, BMIII 2, VMI 1, VMIII 3

Hinweis: Zusätzliche Informationen, Erläuterungen und Kommentare zu den Lehrveranstaltungen finden Sie im Internet unter [www.lsf.upb.de](http://www.lsf.upb.de)

**040145** Kunst, Architektur und Städtebau ds 19. Jahrhunderts

V2 Mi 11:00-13:00 H 5 Seng

Abk.: G/H, B Kunst: HRG: BMII 2; AMII 1,2; Gym/Ge: AMII 2, BMII 2, K/G: AMII 1,2, BMII 2 Med.-Wiss: Diplom: I. (Medientheorie/-geschichte), III.2 (Visuelle Medien) NF Magister/NF Informatik: II. (Mediengeschichte) BA-Fach: Modul Medientheorie/-geschichte, Modul Medienanalyse (Visuelle Medien) BA-Popmusik: Seminar Medien KWA

**040150** Ästhetische Sozialisation

S2 Mi 09:00-11:00 S 2 101 Wiegelmann-Bals

Abk.: B, C Kunst/Gestalten: AMII 4, BMII 2, VMII 3 HRG: AMII 4, BMII 2, VMII 3 GymGe: AMII 4, BMII 2, BMIII 2, VMII 2

**040160** Malerei - Experimentell

S2 Mi 14:00-16:00 S 1100 Keyenburg

Abk.: G/H; A, B Kunst/Gestalten: AMI 1, BMI 2 HRG: AMI 1, BMI 2 GymGe: AMI 1, BMI 2, BMIV 1, VMIII 1

**040170** Atelier

S2 Mi 16:00-18:00 S 1100 Keyenburg

Abk.: G/H, A Kunst/Gestalten: AMI 1 HRG: AMI 1 GymGe: AMI 1, VMIII 1

**040180** Modernität und Medialität von Künstlerhäusern und -museen

S2 Mi 16:00-18:00 S 2 101 Autsch

Abk.: Kunst/Gestalten: AMII 1, BMII 2,4 HRG: AMII 1,2, BMII 2 GymGe: AMII 1,3 BMII 2 Portfolio: P1, P2

**040190** Präsenz und Absenz, Positiv- und Negativform, Innen und Außen, Konkav und Konvex, Fläche und Volumen in der Plastik. Gestaltungstheorie und -praxis

S4 S 0 104 Hornäk

Abk.: Vorbesprechung: 11.07.06 !, 14.00-16.00 Zeit: 25.-27.09.06: 10.00 - 18.00 Während des Semesters: Betreuung durch Tutor oder selbstständige Weiterarbeit möglich Zwischenbesprechung: 24.10.06 14-16 Uhr Abschließendes Colloquium: Präsentation der Ergebnisse: Februar (n. V.) A3, B1 Kunst/Gestalten: BMI 3, BMII 2, VMIII 1 HRG: AMI 2, AMII 1,2, BMI 3, BMII 2 GymGe: AMI 2, AMII 1, BMI 3, BMIV 2,4, VMIII 1

**040200** Jaques Rivette. Filmseminar

S2 Mi 18:00-20:00 S 0 103 Bauer

Abk.: G/H Kunst/Gestalten: AMII 1, BMII 1,2 HRG: AMII 1, BMII 1,2 GymGe: AMII 1, BMII 1,2, VMII 2 Zusatzqualifikation und Profil: A2, B1, B2; Portfolio: P1, P3

**040210** Von Bildern und Abbildern. Bildhauereische Konzepte zwischen Abstraktion und Figuration. Ungegenständlichkeit und Gegenstandsbezug. Gestaltungstheorie und -praxis

S4 Do 09:00-13:00 S 0 104 Hornäk

Abk.: mit Frau Lukas (Lehrbeauftragte) Vorbesprechung und 1. Blocktag: 15.12.2006, S1.104 Block: 12.01.2006 + 18./19./20.01.2007 + 25./26./27.01.2007 10-18 Uhr A3, B1 Kunst/Gestalten: AMI 2, AMII 1, BMI 3, BMII 2, VMIII 1 HRG: AMI 2, AMII 1,2, BMI 2, BMII 2 GymGe: AMI 2, AMII 1, BMI 3, BMIV 2,4, VMIII 1



**040220** Radierung

Do S 0 102 Tutoren

Abk.: Do 9-11 u. Do 11-13 G/H, A1 Kunst/Gestalten: AMI 1, BMI 2 HRG: AMI 1, BMI 2 GymGe: AMI 1, BMI 2

**040230** documenta - Zwischen Kunstdiskurs und Kunstvermittlung

S2 Do 09:00-11:00 S 2 101 Autsch

Abk.: Kunst/Gestalten: AMII 1,2, BMII 2 HRG: AMII 1-3, BMII 2 GymGe: AMII 1-3, BMII 2, VM 1-3

**040235** Methoden der Kunstgeschichte, Ethnologie und der Sozialwissenschaften  
(Anmeldung erforderlich; Listen hängen am Raum W 1.211)

PS2 Do 09:00-11:00 P1 1 01 Seng

Abk.: Kunst: BK/Gym/Ge: BMII 1,2; HRG: BMII 1,2; K/G: BMII 1,2 Med.Wiss: Diplom: I. (Medientheorie/-geschichte), III.2 (Visuelle Medien) NF Magister/NF Informatik: II. (Mediengeschichte) BA-Fach: Modul Medientheorie/-geschichte BA-Popmusik: Seminar Medien KWA

**040240** Bildwelten des Außer-Ordentlichen. Zur Ästhetik dse Horrors in Computerspielen

S2 Do 14:00-16:00 S 2 106 Zumbansen

Abk.: G/H HRG: AMII 3,4, BMII 2,3, VM I 2 GymGe: AMII 2,3, BMII 2,4 VMII 3, VMIII 2

**040250** Von der sichtbaren Zeit - in der aktuellen Kunst, den Medien und als Gegenstand  
'Ästhetischer Forschung'

S2 Do 11:00-13:00 S 2 101 Kämpf-Jansen

Abk.: mit Blockveranstaltung G/H, B, C Kunst/Gestalten: VMI 1 HRG: VMI 2 GymGe: VMII 3

**040260** Von Büroklammern und anderen lebenswichtigen Dingen

S2 Do 14:00-16:00 S 0 103 Krawinkel

Abk.: G/H Kunst/Gestalten: AMI 1, BMI 2 HRG: AMI 1 GymGe: AMI 1, AMII 2, BMIV 1,4

**040265** Raum als mediale Konstruktion

PS2 Do 14:00-16:00 E 2 128 Hartmann

Abk.: Kunst/Gestalten: BMII 2,4 HRG: BMII 2,3 GymGe: BMII 2,3 Zusatzqualifikation und Profil: A1; Portfolio: P1

**040270** Malerei im 19. Jahrhundert

V2 Do 16:00-18:00 H 5 Bauer

Abk.: G/H Kunst/Gestalten: BMII 1,2 HRG: AMII 1,2, BMII 1,2 GymGe: AMII 1,2, BMII 1,2, VMII 2

**040280** Zeichnen - der menschliche Körper

S/P2 Fr 14:00-16:00 S 2 106 Bergheim

Abk.: m. Blockveranstaltung n. Vereinbarung G/H Kunst/Gestalten: AMI 1, BMI 2 HRG: AMI 1, BMI 2 GymGe: AMI 1, BMI 2, BMIV 1, VMIII 1

**040290** Das digitale Atelier. Digitalfotografie und Bildbearbeitung

S2 Do 16:00-18:00 S 2 106 Brenner

Abk.: G/H Kunst/Gestalten: AMI 3, BMI 2 HRG: AMI 1 GymGe: AMI 3, BMIV 2,3 Zusatzqualifikation und Profil: A3, B3; Portfolio: P1, P3

Hinweis: Zusätzliche Informationen, Erläuterungen und Kommentare zu den Lehrveranstaltungen finden Sie im Internet unter [www.lsf.upb.de](http://www.lsf.upb.de)

**040300** Kunst und Canossa

S2 Fr 14:00-16:00

S o 103 Bauer

Abk.: G/H Kunst/Gestalten: AMII 1, BMII 1,2 HRG: AMII 1,2, BMII 1,2 GymGe: AMII 1,2, BMII 1,2, VMIII 2

**040310** Siebdruck

S/P4 Fr 09:00-13:00

S 1103 Tutoren

Abk.: G/H, A1 Kunst/Gestalten: AMI 1, BMI 2 HRG: AMI 1, BMI 2 GymGe: BMI 2,4, BMIV 1

**040320** Kinder- und Jugendakademie. Eine Kunstreise zu den Welterbestätten der UNESCO

S/P2

Wiegelmann-Bals

Abk.: C HRG: BMIII 3 GymGe: BMIII 3, VMI 2

**040330** UNESCO-Weltkulturerbe Paris. 5tägige Exkursion

S2

Ströter-Bender

Abk.: letzte Septemberwoche m. Blockseminar, s. Aushang B,C Kunst/Gestalten: AMI 1, AMII 1,3

HRG: AMII 1,2, VMI 2 GymGe: AMI 1,3 AMII 1,3 VMII 1-3, VMIII 2

**040340** 'Kaufen und Verkaufen'. Bauten für Markt, Discounter, Shopping-Mail... Architektur m. Tagesexkursion

S/P2

S o 103 Micus

Abk.: G/H, B Kunst/Gestalten: AMII 2,3, VMI 1 HRG: VMI 2 GymGe: AMII 2, BMII 2

**040350** Der menschliche Körper in der Bildenden Kunst. Exkursion zur 'Quadriennale' nach Düsseldorf. Symposion und Ausstellungsbesuche: Caravaggio, Bacon, Nauman u.a.

S2

S o 104 Hornäk

19.10.2006-21.10.2006

Abk.: Exkursion: 19.10.06 -21.10.06 Vorbesprechung: ! 28.06.06 !, 11.00-12.00 G/H, B

Kunst/Gestalten: AMII 1, BMII 2, VMIII 1,2 HRG: AMII 1,2, BMII 2 GymGe: AMII 1, BMII 2, VMII 1,2

**040360** Beratung individueller Arbeitsvorhaben und Projekte - auch im Hinblick auf die Fachpraktische Prüfung und das Examen

Hornäk

Abk.: 23.-25.10. nach Vorankündigung, Anmeldung per Mail

## Kunst/Gestalten

**040010** Rom, die ewige Stadt

S2 Mo 16:00-18:00

S o 103 Bauer

Abk.: G/H Kunst/Gestalten: AMII 1,2, BMII 1,2 HRG: AMII 1,2 GymGe: AMII 2, BMII 1, VMII 2

**040030** Bilder sehen, Bilder lesen

PS2 Mo 14:00-16:00

E 2 128 Lemke

Abk.: Kunst/Gestalten: BMII 1 HRG: BMII 1,4 GymGe: BMII 1,4 Zusatzqualifikation und Profil: A1, B1;

Portfolio: P1



- 040040** Wiederkehr der Erzählung. Narrative Tendenzen in der Medienkunst  
 HS2 Mo 16:00-18:00 E 2 128 Lemke  
 Abk.: Kunst/Gestalten: AMII 1 HRG: AMII 1-3 GymGe: AMII 1,3 Zusatzqualifikation und Profil: B1;  
 Portfolio: P2, P3
- 040050** 40 Jahre Videokunst II  
 HS2 Di 14:00-16:00 E 2 128 Lemke  
 Abk.: Kunst/Gestalten: AMII 1 HRG: AMII 1-3 GymGe: AMII 2,3; BMII 2,3 Zusatzqualifikation und  
 Profil: A1, B1; Portfolio: P1
- 040055** 'A Clash of Civilization?' Europa, die arabische Welt und der Islam - Austausch, Transfer  
 und Probleme  
 (Anmeldung erforderlich; Listen hängen am Raum W 1.211)  
 S2 Di 14:00-16:00 P1 1 02 Seng  
 Abk.: Kunst: BK/GymGe: BM II 2; Ku/Ge BM II; HRG: BM II Med-Wiss: Diplom: II. 1 (Mediensoziologie)  
 NF Magister/NF Informatik: III. (Medienanalyse) BA-Fach: Modul Mediensoziologie BA-Popmusik:  
 Seminar Medien KWA
- 040060** Ästhetische Konzepte in der Malerei. Auf den Spuren von Paula Modersohn-Becker  
 (1876-1907).  
 S/P2 Di 14:00-18:00 S 2 106 Ströter-Bender  
 Abk.: m. verbindlichem Tutorium (16-18h) A2, B Kunst/Gestalten: AMI 1, BMI 2 HRG: AMI 1, BMI 2  
 GymGe: AMI 1, BMI 4, BMIV 1, VMIII 1
- 040065** Vom Haussmann bis Mitterand und den Banlieus.  
 (Anmeldung erforderlich; Listen hängen am Raum W 1.211)  
 HS2 Di 16:00-18:00 P1 1 02 Seng  
 Abk.: m. 5tägiger Exkursion nach Paris (persönliche Anmeldung und eine Anzahlung von 100 Euro  
 erforderlich: Mo 10-12 Uhr/Mi 9-13 Uhr in W 1.211) Kunst: BK/GymGe: AM II, BMII 2; VM II 1,2; Ku/Ge:  
 BMII 2, AMII 2; HRG: BMII 2 Med.-Wiss: Diplom: I. (Medientheorie/-geschichte), II. (Mediensoziolo-  
 gie) NF Magister/NF Informatik: II. (Mediengeschichte) BA-Fach: Modul Medientheorie/-  
 geschichte BA-Popmusik: Seminar Medien KWA
- 040070** 'Kuratiert von...' Aktuelle Positionen in der kuratorischen Praxis  
 S2 Do 11:00-13:00 S 2 106 Autsch  
 Abk.: G/H Kunst/Gestalten: AMI 3 HRG: AMI 3 GymGe: AMI 3, BMIV 4, VMII 3, VMIII 1,2
- 040090** Fotografie - für Anfänger und offenes Labor  
 Mi SU 101 Tutoren  
 Abk.: für Anfänger 9-13 h offenes Labor 14-18 h G/H, A4 Kunst/Gestalten: AMI 3, BMI 2 HRG: AMI 1  
 GymGe: AMI 1, BMIV 2,3 Zusatzqualifikation und Profil: A2,B2; Portfolio: P1
- 040100** Ringvorlesung. Geschichte der Kunstpädagogik  
 S2 Mi 07:30-09:00 P5 2 03 Autsch/Hornäk/Ströter-  
 Bender/Wiegelmann-  
 Bals/Zumbansen  
 Abk.: B,C HRG: BMI 1, BMIII 1 GymGe: BMI, BMIII 1

Hinweis: Zusätzliche Informationen, Erläuterungen und Kommentare zu den Lehrveranstaltungen finden Sie im Internet unter [www.lsf.upb.de](http://www.lsf.upb.de)



**040120** Schulpraktikum

S4 Mi 09:00-13:00 S 0 101 Hornäk  
Abk.: Vorbesprechung: 25.10. Block: 05.-09. März 07 C Kunst/Gestalten: VM 2 HRG: VMI 3 GymGe: VMI 3

**040140** Transkulturelles Lernen im Kunstunterricht

AS2 Mi 11:00-13:00 S 0 103 Grosser  
Abk.: Kunst/Gestalten: BMIII HRG: AMII 4, VMI 1 GymGe: AMII 4, BMIII 2, VMI 1, VMIII 3

**040145** Kunst, Architektur und Städtebau des 19. Jahrhunderts

V2 Mi 11:00-13:00 H 5 Seng  
Abk.: G/H, B Kunst: HRG: BMII 2; AMII 1,2; Gym/Ge: AMII 2, BMII 2, K/G: AMII 1,2, BMII 2 Med.-Wiss: Diplom: I. (Medientheorie/-geschichte), III.2 (Visuelle Medien) NF Magister/NF Informatik: II. (Mediengeschichte) BA-Fach: Modul Medientheorie/-geschichte, Modul Medienanalyse (Visuelle Medien) BA-Popmusik: Seminar Medien KWA

**040150** Ästhetische Sozialisation

S2 Mi 09:00-11:00 S 2 101 Wiegelmann-Bals  
Abk.: B, C Kunst/Gestalten: AMII 4, BMII 2, VMI 3 HRG: AMII 4, BMII 2, VMI 3 GymGe: AMII 4, BMII 2, BMIII 2, VMI 2

**040160** Malerei - Experimentell

S2 Mi 14:00-16:00 S 1 100 Keyenburg  
Abk.: G/H; A, B Kunst/Gestalten: AMI 1, BMI 2 HRG: AMI 1, BMI 2 GymGe: AMI 1, BMI 2, BMIV 1, VMIII 1

**040170** Atelier

S2 Mi 16:00-18:00 S 1 100 Keyenburg  
Abk.: G/H, A Kunst/Gestalten: AMI 1 HRG: AMI 1 GymGe: AMI 1, VMIII 1

**040180** Modernität und Medialität von Künstlerhäusern und -museen

S2 Mi 16:00-18:00 S 2 101 Autsch  
Abk.: Kunst/Gestalten: AMII 1, BMII 2,4 HRG: AMII 1,2, BMII 2 GymGe: AMII 1,3 BMII 2 Portfolio: P1, P2

**040190** Präsenz und Absenz, Positiv- und Negativform, Innen und Außen, Konkav und Konvex, Fläche und Volumen in der Plastik. Gestaltungstheorie und -praxis

S4 S 0 104 Hornäk  
Abk.: Vorbesprechung: 11.07.06!, 14.00-16.00 Zeit: 25.-27.09.06: 10.00 - 18.00 Während des Semesters: Betreuung durch Tutor oder selbstständige Weiterarbeit möglich Zwischenbesprechung: 24.10.06 14-16 Uhr Abschließendes Colloquium: Präsentation der Ergebnisse: Februar (n. V.) A3, B1 Kunst/Gestalten: BMI 3, BMII 2, VMIII 1 HRG: AMI 2, AMII 1,2, BMI 3, BMII 2 GymGe: AMI 2, AMII 1, BMI 1, BMIV 2,4, VMIII 1

**040200** Jaques Rivette. Filmseminar

S2 Mi 18:00-20:00 S 0 103 Bauer  
Abk.: G/H Kunst/Gestalten: AMII 1, BMII 1,2 HRG: AMII 1, BMII 1,2 GymGe: AMII 1, BMII 1,2, VMII 2 Zusatzqualifikation und Profil: A2, B1, B2; Portfolio: P1, P3

- 040210** Von Bildern und Abbildern. Bildhauereische Konzepte zwischen Abstraktion und Figuration. Ungegenständlichkeit und Gegenstandsbezug. Gestaltungstheorie und -praxis  
S4 Do 09:00-13:00 S o 104 Hornäk  
Abk.: mit Frau Lukas (Lehrbeauftragte) Vorbesprechung und 1. Blocktag: 15.12.2006, S1.104 Block: 12.01.2006 + 18./19./20.01.2007 + 25./26./27.01.2007 10-18 Uhr A3, B1 Kunst/Gestalten: AMI 2, AMII 1, BMI 3, BMII 2, VMIII 1 HRG: AMI 2, AMII 1,2, BMI 2, BMII 2 GymGe: AMI 2, AMII 1, BMI 3, BMIV 2,4, VMIII 1
- 040220** Radierung  
Do S o 102 Tutoren  
Abk.: Do 9-11 u. Do 11-13 G/H, A1 Kunst/Gestalten: AMI 1, BMI 2 HRG: AMI 1, BMI 2 GymGe: AMI 1, BMI 2
- 040230** documenta - Zwischen Kunstdiskurs und Kunstvermittlung  
S2 Do 09:00-11:00 S 2 101 Autsch  
Abk.: Kunst/Gestalten: AMII 1,2, BMII 2 HRG: AMII 1-3, BMII 2 GymGe: AMII 1-3, BMII 2, VM 1-3
- 040235** Methoden der Kunstgeschichte, Ethnologie und der Sozialwissenschaften (Anmeldung erforderlich; Listen hängen am Raum W 1.211)  
PS2 Do 09:00-11:00 P11 01 Seng  
Abk.: Kunst: BK/Gym/Ge: BMII 1,2; HRG: BMII 1,2; K/G: BMII 1,2 Med.Wiss: Diplom: I. (Medientheorie/-geschichte), III.2 (Visuelle Medien) NF Magister/NF Informatik: II. (Mediengeschichte) BA-Fach: Modul Medientheorie/-geschichte BA-Popmusik: Seminar Medien KWA
- 040250** Von der sichtbaren Zeit - in der aktuellen Kunst, den Medien und als Gegenstand 'Ästhetischer Forschung'  
S2 Do 11:00-13:00 S 2 101 Kämpf-Jansen  
Abk.: mit Blockveranstaltung G/H, B, C Kunst/Gestalten: VMI 1 HRG: VMI 2 GymGe: VMII 3
- 040260** Von Büroklammern und anderen lebenswichtigen Dingen  
S2 Do 14:00-16:00 S o 103 Krawinkel  
Abk.: G/H Kunst/Gestalten: AMI 1, BMI 2 HRG: AMI 1 GymGe: AMI 1, AMII 2, BMIV 1,4
- 040265** Raum als mediale Konstruktion  
PS2 Do 14:00-16:00 E 2 128 Hartmann  
Abk.: Kunst/Gestalten: BMII 2,4 HRG: BMII 2,3 GymGe: BMII 2,3 Zusatzqualifikation und Profil: A1; Portfolio: P1
- 040270** Malerei im 19. Jahrhundert  
V2 Do 16:00-18:00 H 5 Bauer  
Abk.: G/H Kunst/Gestalten: BMII 1,2 HRG: AMII 1,2, BMII 1,2 GymGe: AMII 1,2, BMII 1,2, VMII 2
- 040280** Zeichnen - der menschliche Körper  
S/P2 Fr 14:00-16:00 S 2 106 Bergheim  
Abk.: m. Blockveranstaltung n. Vereinbarung G/H Kunst/Gestalten: AMI 1, BMI 2 HRG: AMI 1, BMI 2 GymGe: AMI 1, BMI 2, BMIV 1, VMIII 1

Hinweis: Zusätzliche Informationen, Erläuterungen und Kommentare zu den Lehrveranstaltungen finden Sie im Internet unter [www.lsf.upb.de](http://www.lsf.upb.de)



**040290** Das digitale Atelier. Digitalfotografie und Bildbearbeitung  
S2 Do 16:00-18:00 S 2 106 Brenner  
Abk.: G/H Kunst/Gestalten: AMI 3, BMI 2 HRG: AMI 1 GymGe: AMI 3, BMIV 2,3 Zusatzqualifikation  
und Profil: A3, B3; Portfolio: P1, P3

**040300** Kunst und Canossa  
S2 Fr 14:00-16:00 S 0 103 Bauer  
Abk.: G/H Kunst/Gestalten: AMII 1, BMII 1,2 HRG: AMII 1,2, BMII 1,2 GymGe: AMII 1,2, BMII 1,2, VMIII 2

**040310** Siebdruck  
S/P4 Fr 09:00-13:00 S 1 103 Tutoren  
Abk.: G/H, A 1 Kunst/Gestalten: AMI 1, BMI 2 HRG: AMI 1, BMI 2 GymGe: BMI 2,4, BMIV 1

**040330** UNESCO-Weltkulturerbe Paris. 5tägige Exkursion  
S2 Ströter-Bender  
Abk.: letzte Septemberwoche m. Blockseminar, s. Aushang B,C Kunst/Gestalten: AMI 1, AMII 1,3  
HRG: AMII 1,2, VMI 2 GymGe: AMI 1,3 AMII 1,3 VMII 1-3, VMIII 2

**040340** 'Kaufen und Verkaufen'. Bauten für Markt, Discounter, Shopping-Mail... Architektur m.  
Tagesexkursion  
S/P2 S 0 103 Micus  
Abk.: G/H, B Kunst/Gestalten: AMII 2,3, VMI 1 HRG: VMI 2 GymGe: AMII 2, BMII 2

**040350** Der menschliche Körper in der Bildenden Kunst. Exkursion zur 'Quadriennale' nach  
Düsseldorf. Symposium und Ausstellungsbesuche: Caravaggio, Bacon, Nauman u.a.  
S2 S 0 104 Hornäk  
19.10.2006-21.10.2006  
Abk.: Exkursion: 19.10.06 -21.10.06 Vorbesprechung: ! 28.06.06 !, 11.00-12.00 G/H, B  
Kunst/Gestalten: AMII 1, BMII 2, VMIII 1,2 HRG: AMII 1,2, BMII 2 GymGe: AMII 1, BMII 2, VMII 1,2

**040360** Beratung individueller Arbeitsvorhaben und Projekte - auch im Hinblick auf die  
Fachpraktische Prüfung und das Examen  
Hornäk  
Abk.: 23.-25.10. nach Vorankündigung, Anmeldung per Mail

**043010** Vorkurs Werkstatteinführung. Sammlung von textilen Techniken - Schwerpunkt  
Nähen  
S/P2 Mo 11:00-14:00 S 4 106 Müller  
Abk.: G/H; W; A1-2 Modul 1 Kunst/Gestalten: AMI 1, BMI 2

**043020** Vorkurs Werkstatteinführung. Sammlung von textilen Techniken. Schwerpunkt  
Weben  
S/P2 Mo 11:00-14:00 S 4 103 Schäfers  
Abk.: G/H; W; A 1-4 Modul 1 Kunst/Gestalten: AMI 1, BMI 2



- 043040** Jugendstil und Scherrebeker Bildteppiche. Harmonie- und Kompositionslehre: Textile Flächen  
S/P2 Di 11:00-13:00 S 6 101 Reese-Heim  
Abk.: G; Lp/LSI; PF; A3 Modul 1 Kunst/Gestalten: BMI
- 043050** Gegewechsler: Figur und Grund. Grundlagen der Gestaltung. Harmonie- und Kompositionslehre: Textile Flächen  
S/P2 Di 14:00-16:00 S 6 101 Reese-Heim  
Abk.: G; Lp/LSI; PF; A1 Modul 1 Kunst/Gestalten: BMI
- 043060** Morphogenese im virtuellen Raum, gestalterische Praxis und ihre Kontexte im Bereich Internationale Textilkunst: Techtexil. Gestaltungstheorie und -praxis  
S/P2 Di 16:00-18:00 S 6 101 Reese-Heim  
Abk.: LSI; WP; A4 Modul 1 Kunst/Gestalten: BMI
- 043070** Gestaltungstheorie, gestalterische Praxis im Bereich Material- und Entwurfsübungen. Grundlagen für alle gestaltungspraktischen Veranstaltungen  
S/P2 Di 09:00-11:00 S 6 101 Reese-Heim  
Abk.: G; Lp/LSI; PF; A1-4 Modul 1 Kunst/Gestalten: BMI
- 043080** Von der Schrift zum Bild. Papier als Informationsträger. Synektik Kombinatorik  
S2 Mi 11:00-13:00 S 6 101 Reese-Heim  
Abk.: G; Lp/LSI; PF; A1 Modul 1 Kunst/Gestalten: BMI
- 043100** Einführung in wissenschaftliches Arbeiten (Leistungsnachweis/Hausarbeit)  
S1 Di 16:00-18:00 H 7 140 Beder  
Abk.: G/H; W; B1-3; OB Modul 2 Kunst/Gestalten: AMII, BMII
- 043110** 'Kunst und Design' Einführung in Schwerpunkte der Kunst- und Kulturwissenschaften der Textilien  
S2 Mi 09:00-11:00 H 7 140 Beder  
Abk.: G; PF; OB Modul 2 Kunst/Gestalten: BMII
- 043120** Ornamente - Muster - Strukturen in der modernen Kunst und im Design  
S2 Mi 14:00-16:00 H 7 140 Beder  
Abk.: G/H; B1-2; OB Modul 2, Modul 5 Kunst/Gestalten: AMII, BMII
- 043130** Theorien zu Mode und Gesellschaft  
S2 Do 09:00-11:00 H 7 140 Beder  
Abk.: G/H; B3; OB Modul 2, Modul 5 Kunst/Gestalten: AMII, BMII
- 043150** Was dem Schwitters das Merzen, ist mir das Würselen. Schulpraktische Studien (Teil 1); Praxis folgt im SS 07  
S2 Mo 14:00-16:00 H 7 140 Malaka  
Abk.: G; C3; PF Modul 3 Kunst/Gestalten: BMIII 3

Hinweis: Zusätzliche Informationen, Erläuterungen und Kommentare zu den Lehrveranstaltungen finden Sie im Internet unter [www.lsf.upb.de](http://www.lsf.upb.de)

- 043170** Die Sammlung Ludwig - mit Exkursion  
S2 Mo 16:00-18:00 H 7 140 Malaka  
Abk.: G/H; C1-3 Modul 3 Kunst/Gestalten: AMII
- 043180** Mit schwebt was vor. Schulpraktische Studien (Teil 2), Praxis. Fortsetzung vom WS  
05/06  
S2 Di 07:30-09:00 H 7 140 Malaka  
Abk.: H; C3; PF Modul 3 Kunst/Gestalten: VMI 2
- 043190** Ästhetische Biografien: 'Ich ist etwas Anderes'  
S2 Di 11:00-13:00 H 7 140 Kolhoff-Kahl  
Abk.: G/H; PF; C1-3 Modul 3 Kunst/Gestalten: BMIII
- 043200** Das Tier im Kontext von Alltag, Kunst und Wissenschaft. Ein kunstpädagogisches  
Projekt  
S2 Di 14:00-16:00 H 7 140 Kolhoff-Kahl  
Abk.: H; PF; C1-3 Modul 3 Kunst/Gestalten: AMII, BMIII 3, VM
- 043210** Tierische Infizierungen. Schulpraxis. Teil 2, Fortsetzung vom SS 06  
S2 H 7 140 Kolhoff-Kahl  
18.09.2006-22.09.2006  
Abk.: Endbesprechung: nach Vereinbarung H; P/PF; C3 Modul 3 Kunst/Gestalten: VM
- 043220** Ästhetische Schulbiografie am Ende der Grundschulzeit, Teil 1, Vorbereitung für das SS  
07  
S2 Mi 07:30-09:00 H 7 130 Kolhoff-Kahl  
Abk.: G/H Modul 3 Kunst/Gestalten: BMIII 3
- 043230** Neue Medien - digitale Gestaltung in der Schule. Fachmethodische Unterrichtsübun-  
gen (Fachpraktikum)  
S4 Mi 09:00-13:00 H 7 130 Niemann  
Abk.: H; PF Modul 3 Kunst/Gestalten: VM Zusatzqualifikation und Profil: A3, B3; Portfolio: P1, P3
- 043260** Examenskolloquium  
nach Vereinbarung  
K1 Kolhoff-Kahl  
25.10.2006-  
Abk.: H; C1-3 Modul 3 Kunst/Gestalten: VM
- 043270** Konzeptentwicklung zu eigenständigen und ästhetischen Gestaltungsobjekten.  
Ausstellungsplanung, Vorbereitung auf die Fachpraktische Prüfung. Naturmaterial  
Bambus  
S2 Mo 14:00-16:00 S 6 106 Reese-Heim  
Abk.: H; Lp/LSI; WP; A1-4 Modul 4 Kunst/Gestalten: AMIV

- 043280** Irrgärten und Labyrinth Landart. Gestalterische Praxis im Bereich Objekt/Plastik  
S2 Mo 16:00-18:00 S 6 106 Reese-Heim  
Abk.: H; Lp/LSI; WP; A 4 Modul 4 Kunst/Gestalten: AMIV
- 043290** Russisches Theater: 1890-1930 Sonja Delaunay, Alexandra Exter, Varvara Stepanova.  
Körper, Raum, Bewegung  
S2 Mi 09:00-11:00 S 6 106 Reese-Heim  
Abk.: LSI; WP; A 4 Modul 4 Kunst/Gestalten: AMI
- 043310** Examensvorbereitung. Klausur/mündliche Prüfung  
nach Vereinbarung  
K2 Beder  
Abk.: H; W; B1-3, OB Modul 5 Kunst/Gestalten: AMII, BMII
- 043320** Empirische Studien im schulischen Bereich.  
S2 Mo 14:00-16:00 H 7 130 Kolhoff-Kahl  
Abk.: H VM

## Lernbereich Gesellschaftswissenschaften

- 000200** Handlungsorientierte Methoden und kommunikationsfördernde Medien für den  
Sachunterricht  
Fr 14:00-16:00 H 7 304 Buddensiek  
Abk.: LB Gesellschaftswissenschaften, H: Aufbaumodul C Zusatzqualifikation und Profil: B1, B2;  
Portfolio: P2, P3
- 000210** Projektwerkstatt: Gesundheitsfördernde Ganztagschule  
Fr 16:00-18:00 H 7 304 Buddensiek  
Abk.: LB Gesellschaftswissenschaften, H: Aufbaumodul C (Sowie EW, DI/II)
- 000220** Planung, Erprobung und Analyse von Sachunterricht  
(Blockveranstaltung; Termine nach Vereinbarung; Begleitveranstaltung zu den schul-  
praktischen Studien)  
S2 Mi 16:00-19:00 H 7 304 Buddensiek  
Abk.: LB Gesellschaftswissenschaften, H: Aufbaumodul C
- 000230** Wirtschaften zwischen Umweltzerstörung und nachhaltiger Entwicklung  
(erste Semesterhälfte)  
Do 14:00-18:00 H 7 304 Buddensiek  
Abk.: LB Gesellschaftswissenschaften, G: Basismodul A oder B
- 000240** Spurensuche: Nachhaltiges Leben  
(zweite Semesterhälfte)  
Do 14:00-18:00 H 7 304 Buddensiek  
Abk.: LB Gesellschaftswissenschaften, G: Basismodul A

Hinweis: Zusätzliche Informationen, Erläuterungen und Kommentare zu den Lehrveranstaltungen finden Sie im Internet unter [www.lsf.upb.de](http://www.lsf.upb.de)



**016040** Einführung in die Didaktik des Sachunterrichts  
S2 Mo 11:00-13:00 A 6 Briese  
Abk.: LBGes: Modul A

**017040** Ist die Familie tot? Von der Kernfamilie des Industriezeitalters zur Vielfalt der Lebens-  
entwürfe in der Gegenwart.  
GS2 Di 09:00-11:00 N 1101 Grothmann  
Abk.: GHR: Sachunterricht/LpGes: C1, C2/GHR: A2/GeGy: A2/Unterrichtsfach Pädagogik GS3 C

**Weitere Veranstaltungen zum Lernbereich Gesellschaftswissenschaften sind unter  
folgenden Fächern aufgeführt: Geographie, Geschichte, Hauswirtschaft (Fakultät für  
Kulturwissenschaften), Politik , Soziologie**

## Master-Studiengang (M.A.): Germanistische Literaturwissenschaft

### BASISMODUL I: GRUNDLAGEN UND ÜBERBLICKE

**031255** Interkulturelle Aspekte der Literaturgeschichte: Die Weimarer Klassik (mit Methoden-  
geschichte)  
V2 Di 18:00-20:00 H 3 Hofmann  
Abk.: G/H/(WP)/Grundschule/Lp/HRGe/GyGe/BK/LSI/II/M/M.A./Prom/Hörer aller Fakultäten

**031355** Goethes "Faust"  
HS2 Fr 11:00-13:00 H 4 203 Eke  
Abk.: H/(WP)/HRGe/GyGe/BK/LSI/II/M/B.A./Prom/Hörer aller Fakultäten

**034540** "Einfache Formen" der Literatur (Mittelalter, Frühe Neuzeit, Moderne)  
OS/K Do 16:00-20:00 H 4 203 Müller/Öhlschläger  
2 19.10.2006-  
Abk.: H/(WP)/HRGe/GyGe/LSI/II/M/M.A./Prom/Hörer aller Fakultäten

### BASISMODUL II: LITERATURGESCHICHTE

**031385** Prometheus und seine Erben - der künstliche Mensch in der Literatur und im Film  
(unabhängig von der gleichen Veranstaltung am Do-Nachmittag)  
HS2 Do 11:00-13:00 P1 4 18 Morrien  
Abk.: H/(WP)/GyGe/BK/LSI/II/M/B.A. Zusatzqualifikation und Profil: B1; Portfolio: P2

**031445** Das Rolandslied  
 HS2 Di 14:00-16:00 P1101 Müller  
 Abk.: H/(WP)/GyGe/LSII/M/B.A./Prom/Hörer aller Fakultäten

## ERWEITERUNGSMODUL I: LITERATUR / ÄSTHETIK / GESELLSCHAFT

**031360** Politisch und sexuell anders denkend - Hubert Fichte  
 HS2 Mi 11:00-13:00 H3203 Goer  
 Abk.: H/(WP)/HRGe/GyGe/BK/LSI/II/M/M.A. [NICHT geeignet für Grundschule/Lp]

**031375** Aktuelle Entwicklungen der deutsch-türkischen Literatur und Kultur (mit fachdidakt. Anteil)  
 HS2 Mo 14:00-16:00 H3 Hofmann  
 Abk.: H/(WP)/Grundschule/Lp/HRGe/GyGe/BK/LSI/II/M/M.A./Prom/Hörer aller Fakultäten

## ERWEITERUNGSMODUL II: LITERATUR, THEATER UND FILM

### SCHWERPUNKTMODUL: GEGENWARTSLITERATUR, ZEITGENÖSS. DRAMA, FILM

### PRAXISMODUL

**031350** Drama und Bühne - Text und Inszenierung (in Kooperation mit den Paderborner Kammerspielen) und nach Vereinbarung  
 HS4 Do 16:00-18:00 H4242 Eke  
 Abk.: H/(WP)/HRGe/GyGe/BK/LSI/II/M/M.A./Prom/Hörer aller Fakultäten

### OPTIONALBEREICH: FREIE WAHL IN ABSPRACHE MIT FACHVERTRETERN!

## Master-Studiengang (M.A.): Komparatistik

### Basismodul I: Grundlagen und Überblicke

**034510** Einführung in die komparatistische Literaturwissenschaft  
 HS2 Mi 11:00-13:00 E0206 Öhlschläger  
 Abk.: H/(WP)/M.A.

Hinweis: Zusätzliche Informationen, Erläuterungen und Kommentare zu den Lehrveranstaltungen finden Sie im Internet unter [www.lsf.upb.de](http://www.lsf.upb.de)

**034515** Europäischer Realismus  
HS2 Mi 09:00-11:00 H 3 203 Ecker  
Abk.: H/(WP)/GyGe/LSI/II/M/M.A./Prom

**034520** Stoffgeschichte am Beispiel der Antigone  
HS2 Do 09:00-11:00 H 5 242 Hilligüs  
Abk.: H/(WP)/GyGe/BK/LSI/II/M/M.A.

**034560** Was ist Aufklärung?  
HS2 Mi 18:00-20:00 H 4 203 Zons

## Erweiterungsmodul I: Literatur/Kultur/Ästhetik

**034525** Raum und Raumtheorie  
OS2 Mo 16:00-18:00 H 5 242 Ecker  
Abk.: H/(WP)/M/M.A./Prom

**034530** Martyrien und Passion - "ein gefährlicher Stoff für die Kunst"  
HS2 Mo 11:00-13:00 Meyer  
Abk.: H/(WP)/HRGe/GyGe/BK/LSI/II/M/M.A.

**034535** Ansichten vom Menschen in Literatur, Fotografie und Film  
HS2 Di 14:00-18:00 P1 5 09 Öhlschläger  
17.10.2006-  
Abk.: H/(WP)/HRGe/GyGe/LSI/II/M/M.A./Prom/Hörer aller Fakultäten

**034540** "Einfache Formen" der Literatur (Mittelalter, Frühe Neuzeit, Moderne)  
OS/K Do 16:00-20:00 H 4 203 Müller/Öhlschläger  
2 19.10.2006-  
Abk.: H/(WP)/HRGe/GyGe/LSI/II/M/M.A./Prom/Hörer aller Fakultäten

**034545** Literarische Anthropologie und Pädagogik: Rousseau - Goethe - Stifter - Ellen Key  
HS2 Do 09:00-11:00 C 3 232 Öhlschläger  
Abk.: H/(WP)/HRGe/GyGe/LSI/II/M/M.A./Prom/Hörer aller Fakultäten

**034550** Der schöpferische Augenblick. Henri Bergsons Methode der Intuition (mit Methoden-  
geschichte) (Blockseminar, nach Ankündigung)  
HS2 Pelz  
Abk.: H/(WP)/HRGe/GyGe/BK/LSI/II/M/B.A./M.A./Prom

**034555** Angestellte, Gehilfen, Diener - heimatlose Figuren der literarischen Moderne (Kom-  
paktseminar bis Ende November)  
Kompakt bis Ende November  
HS2 Do 09:00-13:00 C 5 206 Rinke  
19.10.2006-30.11.2006  
Abk.: H/(WP)/HRGe/GyGe/BK/LSI/II/M/B.A./M.A./Hörer aller Fakultäten



## Schwerpunktmodul: Gender/Interkulturalität/Intermedialität

- 031255** Interkulturelle Aspekte der Literaturgeschichte: Die Weimarer Klassik (mit Methoden-  
geschichte)  
V2 Di 18:00-20:00 H 3 Hofmann  
Abk.: G/H/(WP)/Grundschule/Lp/HRGe/GyGe/BK/LSI/II/M/M.A./Prom/Hörer aller Fakultäten
- 031375** Aktuelle Entwicklungen der deutsch-türkischen Literatur und Kultur (mit fachdidakt.  
Anteil)  
HS2 Mo 14:00-16:00 H 3 Hofmann  
Abk.: H/(WP)/Grundschule/Lp/HRGe/GyGe/BK/LSI/II/M/M.A./Prom/Hörer aller Fakultäten
- 034565** Interkulturelle Mahlzeiten  
HS2 Di 11:00-13:00 H 6 232 Ecker  
Abk.: H/(WP)/M/M.A./Prom
- 034570** Elizabethan Self-Fashioning: Thomas Kyd, Christopher Marlowe, William Shakespeare  
HS2 Mo 11:00-13:00 H 6 232 Lillge  
Abk.: H/(WP)/M/B.A./M.A.
- 034575** 'New' Passages to India: Postkoloniale Identität und diasporische Erfahrung  
HS2 Mo 14:00-17:00 C 3 203 Lillge  
Abk.: H/(WP)/M/M.A.
- 034580** Ethik und Narration in interkultureller Perspektive  
HS2 Mi 16:00-18:00 H 5 242 Öhlschläger  
Abk.: H/(WP)/HRGe/GyGe/LSI/II/M/M.A./Prom/Hörer aller Fakultäten

## Praxismodul

- 031350** Drama und Bühne - Text und Inszenierung (in Kooperation mit den Paderborner  
Kammerspielen)  
und nach Vereinbarung  
HS4 Do 16:00-18:00 H 4 242 Eke  
Abk.: H/(WP)/HRGe/GyGe/BK/LSI/II/M/M.A./Prom/Hörer aller Fakultäten
- 034585** Handlungsfelder des Literaturbetriebs  
HS2 Mo 14:00-16:00 H 6 232 Ecker  
Abk.: H/(WP)/M/M.A./Prom

Hinweis: Zusätzliche Informationen, Erläuterungen und Kommentare zu den Lehrveranstaltungen finden Sie im Internet unter [www.isf.upb.de](http://www.isf.upb.de)

# Masterstudiengänge Romanistik Französisch und Romanistik Spanisch

## I. Französisch

### 1. Vertiefungsmodul I oder Erweiterungsmodul I

**033609** Die Novellen von Guy de Maupassant  
AS2 Di 11:00-13:00 H 7 321 Arens  
Abk.: H/AM (WP)

**033613** Hauptschwierigkeiten der deutsch-französischen Übersetzung  
S/Ü2 Di 14:00-15:30 H 4 242 Arens  
Abk.: H/AM (WP)

**033615** Die Vichy-Epoche als "syndrome" und "lieu de mémoire"  
AS2 Mi 09:00-11:00 H 5 242 Galster  
Abk.: H/AM

### 2. Spezialisierungsmodul und Studienabschluss

**033621** Linguistisches Kolloquium  
nach Vereinbarung (in Blockform)  
K2 Langenbacher-Lieb Gott  
Abk.: H/AM

**033622** Forschungskolloquium  
nach Ankündigung  
K1 Galster  
Abk.: H/AM

### 3. Vertiefungsmodul II oder Erweiterungsmodul II

**033606** Traduction français-allemand I (Sprachpraktische Übung und Baisseminar Sprachdidaktik)  
S/Ü2 Di 14:00-16:00 C 5 206 Reckermann  
Abk.: G/BM (Pf)

**033617** Traduction français-allemand II ( Sprachdidaktisches Aufbauseminar und Sprachpraktische Übung)  
S/Ü2 Mi 09:00-11:00 C 3 212 Reckermann

<b>033628</b>	Traduction allemand-français I			
Ü2	Do	09:00-11:00	H 7 304	Schlapbach
Abk.: G/BM; (Pf)				
<b>033629</b>	Grammaire I			
Ü2	Mo	09:00-11:00	H 7 321	Schlapbach
Abk.: G/BM (Pf)				
<b>033630</b>	Expression écrite et orale I			
Ü2	Mi	11:00-13:00	H 6 203	Schlapbach
Abk.: G/BM (Pf)				
<b>033633</b>	Traduction allemand-français II			
Ü2	Mi	09:00-11:00	H 6 232	Schlapbach
<b>033635</b>	Grammaire II			
Ü2	Mo	11:00-13:00	H 4 242	Schlapbach
Abk.: H/AM (Pf)				
<b>033636</b>	Expression écrite et orale II			
Ü2	Do	11:00-13:00	H 4 242	
Abk.: H/AM; (BA: WP; LA: Pf)				
<b>033637</b>	Analyse et commentaire de textes			
Ü2				

## II. Spanisch

<b>033655</b>	Gramática II			
Ü2	Do	09:00-11:00	H 4 329	Sánchez Llorente
Abk.: H/AM; (LA:WP; BA:Pf)				

### 1. Vertiefungsmodul I oder Erweiterungsmodul I

<b>033646</b>	Die 'Cancionero'-Literatur des 15. Jahrhunderts			
AS2				
<b>033649</b>	Geschichte Andalusiens			
AS2	Mi	09:00-11:00	H 7 321	Thomas

### 2. Spezialisierungsmodul und Studienabschluss

<b>033621</b>	Linguistisches Kolloquium nach Vereinbarung (in Blockform)			
K2				
Abk.: H/AM				
				Langenbacher-Liebgoth

Hinweis: Zusätzliche Informationen, Erläuterungen und Kommentare zu den Lehrveranstaltungen finden Sie im Internet unter [www.lsf.upb.de](http://www.lsf.upb.de)



**033622** Forschungskolloquium  
nach Ankündigung  
K1 Galster

### 3. Vertiefungsmodul II oder Erweiterungsmodul II

**033650** Spanisch für Fortgeschrittene  
Ü2 Di 14:00-16:00 H 5 242 Sánchez Llorente  
Abk.: G/BM; (W)

**033651** Gramática I  
Ü2 Mo 09:00-11:00 H 3 203 Sánchez Llorente  
Abk.: G/BM; (Pf)

**033652** Traducción alemán-español I  
Ü2 Di 09:00-11:00 H 7 321 Sánchez Llorente  
Abk.: G/BM; AM(Pf)

**033653** Traducción español-alemán I  
nach Ankündigung  
Ü2 Salazar-Heister  
Abk.: G/BM; (Pf)

**033654** Expresión escrita y oral I  
Ü2 Do 14:00-16:00 H 3 203 Escribano  
Abk.: G/BM; AM (WP)

**033655** Gramática II  
Ü2 Do 09:00-11:00 H 4 329 Sánchez Llorente  
Abk.: H/AM; (LA:WP; BA:Pf)

**033656** Traducción alemán-español II  
Ü2  
Abk.: H/AM (Pf)

**033657** Traducción español-alemán II  
nach Ankündigung  
Ü2 Salazar-Heister  
Abk.: H/AM; (WP)

**033658** Expresión escrita y oral II  
Ü2 Di 11:00-13:00 C 5 206 Sánchez Llorente  
Abk.: H/AM; (LA:Pf; BA:WP)

**033659** Análisis y comentario de textos  
Ü2 Mo 11:00-13:00 H 7 304 Sánchez Llorente  
Abk.: H/AM; (Pf)

# Medienwissenschaft

**035390** Interkultureller Transfer durch vernetzte Medientechnologie  
S/P2

## 1. Einführungen

**035050** Einführung in die Medientheorie  
ES/P Mo 14:00-16:00 E 2 339 Winkler  
S2 17.10.2006-

Abk.: Die Einführung ist auf Studierende des Diplomstudiengangs beschränkt. Ein Reader wird zu Beginn des Semesters verfügbar sein. Für das Seminar wird ein E-mail-Verteiler erstellt. Bitte schicken Sie deshalb zur Anmeldung eine leere Mail an [winkler@uni-paderborn.de](mailto:winkler@uni-paderborn.de); ins Betreff-Feld bitte: [EMT] Name, Vorname, Studiengang, Semester. Zusatzqualifikation und Profil: A1; Portfolio: P1

**035060** Einführung in die Mediensoziologie  
ES2 Di 11:00-13:00 E 2 339 Becker

Abk.: Teilnehmerbeschränkung: Es wird ein Losverfahren stattfinden. Eintragung in die Liste wird während der ersten Seminarsitzung möglich sein. Zusatzqualifikation und Profil: A1; Portfolio: P1

**035070** Einführung in die Filmwissenschaft  
ES2 Do 11:00-13:00 E 2 128 Lorey/Zechner

Abk.: Die Veranstaltung beginnt in der ersten Semesterwoche. Zusatzqualifikation und Profil: A1; Portfolio: P1

**035080** Einführung in die Mediengeschichte  
ES2 Mo 11:00-13:00 E 2 339 Nolte

Abk.: Zusatzqualifikation und Profil: A1; Portfolio: P1

**035120** Grundlagen der Produktion audiovisueller Medien  
ES/P Mi 14:00-16:00 H 1 232 Engelke/Strauch  
S2

Abk.: Zusatzqualifikation und Profil: A1, A2; Portfolio: P1, P4

## 2. Proseminare

**035090** Medien in der Inszenierungsgesellschaft  
PS2 Mi 11:00-13:00 E 3 148 Becker

Abk.: Teilnehmerbeschränkung: Es wird ein Losverfahren stattfinden. Die Eintragung in die entsprechende Liste wird in der ersten Seminarsitzung möglich sein. Zusatzqualifikation und Profil: A1; Portfolio: P1

Hinweis: Zusätzliche Informationen, Erläuterungen und Kommentare zu den Lehrveranstaltungen finden Sie im Internet unter [www.lsf.upb.de](http://www.lsf.upb.de)

- 035100** Alles so schön bunt hier? Das Phänomen Bollywood  
PS2 Mo 16:00-18:00 E 2 339 Nolte  
Abk.: Das Seminar richtet sich ausschließlich an Studierende des Grundstudiums. Die Teilnehmerzahl ist auf 80 begrenzt. Aus organisatorischen Gründen ist eine verbindliche Anmeldung per E-Mail (nolte@uni-paderborn.de; Betreff: [Bollywood] Name, Semester, Studienabschnitt) bis Freitag, den 6.10.2006, notwendig. Danach erfolgt eine Rückmeldung per E-Mail. Die endgültige Teilnehmerliste wird am Montag, den 9.10.2006, bekanntgegeben. Der Erwerb des Buchs Bollywood Cinema. Temples of Desire von Vijay Mishra (New York, London: Routledge 2002) ist verbindliche Voraussetzung für die Teilnahme an der Veranstaltung. Gute Englisch-Kenntnisse werden vorausgesetzt. Zusatzqualifikation und Profil: A1; Portfolio: P1, P2
- 035110** Jugendspezifische Themen und Probleme in den Medien mit zusätzlicher Blockveranstaltung (Termin nach Ankündigung)  
PS2 Mi 09:00-11:00 E 2 128 Meister  
Abk.: Zusatzqualifikation und Profil: A1; Portfolio: P2
- 035140** Gestaltung von Internetseiten unter HTML  
PS2 Di 11:00-13:00 H 4 230 Ehmke  
Abk.: Zusatzqualifikation und Profil: A3; Portfolio: P1
- 035150** JavaScript  
PS2 Mi 11:00-13:00 H 4 230 Ehmke  
Abk.: Voraussetzung: HTML-Kenntnisse Zusatzqualifikation und Profil: A3; Portfolio: P1
- 035310** Kulturwissenschaftliche Fernsehtheorien  
PS2 Mi 09:00-11:00 E 2 339 Adelman  
Abk.: Zusatzqualifikation und Profil: A1; Portfolio: P2, P4
- 035360** Sinn und Sinnlichkeit - Rekontextualisierung des Lehrfilms  
PS2 Mi 11:00-13:00 E 2 128 Brauerhoch/Lorey  
18.10.2006-  
Abk.: Nach einführenden Sitzungen wird das Seminar als Blockseminar an zwei Wochenenden (Fr/Sa) fortgeführt. Zusatzqualifikation und Profil: A1; Portfolio: P1
- 035370** Exkursion zur 30. Duisburger Filmwoche  
PS2 Do 09:00-11:00 E 2 128 Brauerhoch/Zechner  
19.10.2006-
- 040030** Bilder sehen, Bilder lesen  
PS2 Mo 14:00-16:00 E 2 128 Lemke  
Abk.: Kunst/Gestalten: BMII 1 HRG: BMII 1,4 GymGe: BMII 1,4 Zusatzqualifikation und Profil: A1, B1; Portfolio: P1
- 040265** Raum als mediale Konstruktion  
PS2 Do 14:00-16:00 E 2 128 Hartmann  
Abk.: Kunst/Gestalten: BMII 2,4 HRG: BMII 2,3 GymGe: BMII 2,3 Zusatzqualifikation und Profil: A1; Portfolio: P1



### 3. Seminare

**01145** Zwischen Kultbild und Bildersturm. Bildfragen als Glaubensfragen  
plus Museumsexkursion

S2 Fr 14:00-16:00 N 1101 Mertin  
27.10.2006-

Abk.: G/H; Lps:B1-3,D1-3; Lpwu:A3-4,B1-3; LSI:B1-3,D1-3; LSII:A3,B3,C1-3,D5,E1-4; Modulteilgebiete:A3-5,B2,3,5,C4-5,D1-5; BKE Zusatzqualifikation und Profil: B1, B2; Portfolio: P1, P3

**01230** Jesusbilder in Schul- und Kinderbibeln, in Religionsbüchern und Unterrichtsmaterialien

V/S2 Do 07:00-09:00 P1101 Burrichter  
19.10.2006-

Abk.: Alte Studienordnung: G/H, LpwU: D1/2, LPS/LSI: D1-3, LSII: D1/3/4 Neue Studienordnung  
Modul 5 Fachdidaktik und Praktische Theologie GHRGe H Modul 7 Praktische Theologie Gy/Ge/Bk  
H Modul A "Jesus Christus" GHRGe G/H GyGeBk G/H Zusatzqualifikation und Profil: B1, B2; Portfolio: P2-4

**017020** Der Körper als Massenware - Produkte mit Verfallsdatum?

S2 Do 11:00-13:00 E 1143 Bublitz  
19.10.2006-08.02.2007

Abk.: NF Magister Sozialwissenschaften/NF Magister Medienwissenschaft/Diplom-Medienwissenschaft/BA Medienwissenschaft Modul 3/Dipl.-Pädagogik III 6/PP(GHR): 4.3/PP(GeCy):8.4/KWA

**023105** Medienpsychologie: Mediennutzung und Medienwirkung

S2 Fr 14:00-18:00 H 4113 Weber  
27.10.2006-

Abk.: Diplom Medienwissenschaft Magister Nebenfach Medienwissenschaft Nebenfach MW für  
Diplom Informatik Teilgebiet: Medienpsychologie /-pädagogik Fachprüfung nicht möglich  
Zusatzqualifikation und Profil: A1,A2,C1; Portfolio: P1,P2

**031160** Theaterpraxis: Erarbeiten einer Inszenierung für die Studiobühne  
und nach Vereinbarung

S2 Do 17:45- Studiobüh- Kühnhold  
ne

Abk.: G/H (W) Grundschule, Lp, HRGe, GyGe, BK, LSI/II, M, B.A., Prom., Hörer aller Fakultäten Zeit:  
17.45 und nach Vereinbarung

**031165** Theaterpraktisches Seminar 1: Sprechen und Bewegen auf der Bühne

S2 Mi 18:00-19:30 Studiobüh- Moeller  
ne

Abk.: G/H (W) Grundschule, Lp, HRGe, GyGe, BK, LI/II, M, B.A., Prom., Hörer aller Fakultäten

**031170** Theaterpraktisches Seminar 2: Rollen- und Szenenstudium

Ü2 Do 18:00-19:30 Studiobüh- Moeller  
ne

Abk.: G/H (W), HRGe, GyGe, BK, LI/II, M, B.A., Prom, Hörer aller Fakultäten

Hinweis: Zusätzliche Informationen, Erläuterungen und Kommentare zu den Lehrveranstaltungen finden Sie im Internet unter [www.lsf.upb.de](http://www.lsf.upb.de)

**035160** Basistexte der Medientheorie I

S2 Di 14:00-16:00 E 2 339 Winkler  
16.10.2006-

Abk.: Für das Seminar wird ein E-mail-Verteiler erstellt. Bitte schicken Sie deshalb zur Anmeldung eine leere Mail an winkler@uni-paderborn.de; ins Betreff-Feld bitte: [BT\_1] Name, Vorname, Studiengang, Semester. Zusatzqualifikation und Profil: A1,jC1; Portfolio: P1,P2

**035170** Ökonomische Modelle in der Medienwissenschaft VI: Werbung.

S2 Mi 16:00-18:00 E 2 339 Winkler  
18.10.2006-

Abk.: Für das Seminar wird ein E-mail-Verteiler erstellt. Bitte schicken Sie deshalb zur Anmeldung eine leere Mail an winkler@uni-paderborn.de; ins Betreff-Feld bitte: [Oek\_6] Name, Vorname, Studiengang, Semester. Zusatzqualifikation und Profil: A1; Portfolio: P2

**035180** Ökonomische Modelle in der Medienwissenschaft VI: Werbung - Praxisworkshop.  
S/P2

Abk.: Diplom: Recommendations, inneruniversitäres Praktikum NF Magister / NF Informatik: III. (Medienpraxis) BA-Fach: Modul Medienpraxis BA-Popmusik: Seminar Medien Teilnehmerliste/Seminarverteiler: Mail an winkler@uni-paderborn.de Betreffzeile: [Werbung-prax]; Name und Studiengang. Zusatzqualifikation und Profil: A1; Portfolio: P2

**035190** Ikonen einer Grenzanlage. Fotografische Spurensuche im heutigen Berlin

S2  
Abk.: Zusatzqualifikation und Profil: A2; Portfolio: P1,P2

**035210** Videoclips für "diggin pop music"

S/Ü2 Fr 14:00-16:00 H 1 232 Strauch  
20.10.2006-

Abk.: Diplom: Recommendations, inneruniv. Praktikum NF Magister / NF Informatik: III. (Medienpraxis) BA-Fach: Medienpraxis BA-Popmusik: Medienpraxis

**035220** Journalistisches Schreiben und Fotografieren

S/Ü2 Do 11:00-13:00 H 1 224 Strauch  
19.10.2006-

Abk.: Lehrende: Thomas Strauch, Heiko Appelbaum, Adelheid Rutenburges Beschränkung auf 30 Teilnehmer (Liste im Servicecenter Medien des IMT, H1.201; Studierende, die im SS2006 keinen Platz gefunden hatten, werden bevorzugt aufgenommen.)

**035230** Lokalzeit OWL - TV-Journalismus praktisch

S/Ü2 Do 14:00-16:00 H 1 224 Strauch  
19.10.2006-

Abk.: Diplom: Recommendations, inneruniv. Praktikum NF Magister / NF Informatik: III. (Medienpraxis) BA-Fach: Medienpraxis BA-Popmusik: Medienpraxis

**035240** Hörspielstudio

S/Ü2 Fr 11:00-13:00 H 1 224 Strauch  
20.10.2006-

Abk.: Diplom: Recommendations, inneruniv. Praktikum NF Magister / NF Informatik: III. (Medienpraxis) BA-Fach: Medienpraxis BA-Popmusik: Medienpraxis

**035300** Medien, Kommunikation und Gesellschaft - systemtheoretische Perspektiven

S2 Do 16:00-18:00 E 2 339 Wehner  
19.10.2006-

Abk.: Diplom: I. (Medientheorie/-geschichte), II.1 (Mediensoziologie) NF Magister / NF Informatik: I. (Medienwissenschaft, Medienanalyse, Medientheorie) BA-Fach: Modul Medientheorie/-geschichte, Modul Mediensoziologie BA-Popmusik: Seminar Medien

**035320** Filme von Frauen

Die Veranstaltung findet 14-tägig statt!

S2 Di 16:00-20:00 E 2 128 Brauerhoch  
17.10.2006-

Abk.: Das Seminar findet 14-tägig statt! Beginn der Veranstaltung in der ersten Semesterwoche, am 17.10.2006. Zusatzqualifikation und Profil: A1; Portfolio: P1

**035330** Gender & Genre: Western und Melodrama

Die Veranstaltung findet 14-tägig statt.

S2 Di 16:00-20:00 E 2 128 Brauerhoch  
24.10.2006-

Abk.: Zusatzqualifikation und Profil: A1; Portfolio: P1

**035390** Interkultureller Transfer durch vernetzte Medientechnologie

S/P2

**041510** Now 3: Gegenwartsfragen zur populären Musik im interdisziplinären Dialog (zusätzlicher Raum)

S/Ü2 Mi 20:00-22:00 H 8 125 Ahlers  
18.10.2006-07.02.2007  
Mi 20:00-22:00 H 7 321  
18.10.2006-07.02.2007

Abk.: Zuordnung: Bachelor- und Magisterstudiengang Populäre Musik und Medien Zusatzqualifikation und Profil: A1; Portfolio: P1

## 4. Hauptseminare

**034535** Ansichten vom Menschen in Literatur, Fotografie und Film

HS2 Di 14:00-18:00 P1 5 09 Öhlschläger  
17.10.2006-

Abk.: H/(WP)/HRGe/GyGe/LSI/II/M/M.A./Prom/Hörer aller Fakultäten

Hinweis: Zusätzliche Informationen, Erläuterungen und Kommentare zu den Lehrveranstaltungen finden Sie im Internet unter [www.lsf.upb.de](http://www.lsf.upb.de)



**035200** Medienpädagogische Praxisprojekte konzipieren und realisieren

HS2 Do 09:00-13:00 P1 1 02 Meister  
19.10.2006-

Abk.: Diplom: II.2 (Medienpädagogik), Inneruniversitäres Praktikum Zusatzqualifikation und Profil: A3; Portfolio: P3, P4

**035250** Apparat - Eine Debatte zu Film, Medientechnik und Gesellschaft, Frankreich/USA 1969-1986.

HS2 Di 18:00-20:00 E 2 339 Winkler  
17.10.2006-

Abk.: Für das Seminar wird ein E-mail-Verteiler erstellt. Bitte schicken Sie deshalb zur Anmeldung eine leere Mail an winkler@uni-paderborn.de; ins Betreff-Feld bitte: [App] Name, Vorname, Studiengang, Semester. Zusatzqualifikation und Profil: A1,B1,C1; Portfolio: P2

**035260** Körper, Verkörperung und Digitale Medien

HS2 Do 11:00-13:00 E 2 339 Becker  
17.10.2006-

Abk.: Teilnehmerbeschränkung: Es wird ein Losverfahren stattfinden: Die Eintragung in die entsprechende Liste wird in der ersten Seminarsitzung möglich sein. Zusatzqualifikation und Profil: A1; Portfolio: P1

**035270** Individualisierung und Solidarität: Zur Rolle der Medien in der Spätmoderne

HS2 E 2 339 Becker  
14.12.2006-15.12.2006

Abk.: Referat, Hausarbeit; Fachprüfung möglich Diplom: II. 1 (Mediensoziologie) NF Magister: I. (Medienwissenschaft, Medienanalyse, Medientheorie) BA-Fach: Modul Mediensoziologie MA-Mediale Kulturen: Modul 3 (Medien und Gesellschaft, Medien und Individuum, Medienkompetenz), Modul 6 (Medien im gesellschaftlichen Kontext) Zusatzqualifikation und Profil: A1; Portfolio: P1 ACHTUNG! Persönliche Voranmeldung für das Seminar bei Frau Becker erforderlich.

**035280** Kanon - Charts - Listen: Mediale Ordnungssysteme

HS2 Do 14:00-16:00 E 2 339 Adelman  
Abk.: Zusatzqualifikation und Profil: A1; Portfolio: P1, P5

**035290** Bildungsbiographien von Internetusern II

S2 Di 16:00-18:00 E 2 321 Meister  
Abk.: Zusatzqualifikation und Profil: A1, C1; Portfolio: P2, P4

**035340** Digitale Medien in pädagogischen Handlungsfeldern (Gruppenarbeit)

HS2 Mi 11:00-13:00 P5 2 01 Meister  
18.10.2006-08.11.2006  
Mi 11:00-13:00 C 3 232  
15.11.2006-24.01.2006  
Mi 11:00-13:00 C 4 204  
15.11.2006-24.01.2006

Mi 11:00-13:00 H 4 203  
15.11.2006-24.01.2006

Mi 11:00-13:00 H 7 321  
15.11.2006-24.01.2006

Mi 11:00-13:00 H 7 321  
15.11.2006-24.01.2006

Mi 11:00-13:00 P5 2 01  
31.01.2007-07.02.2007

Abk.: Zusatzqualifikation und Profil: A1, C1; Portfolio: P1, P3

**040040** Wiederkehr der Erzählung. Narritative Tendenzen in der Medienkunst

HS2 Mo 16:00-18:00 E 2 128 Lemke

Abk.: Kunst/Gestalten: AMII 1 HRG: AMII 1-3 GymGe: AMII 1,3 Zusatzqualifikation und Profil: B1;  
Portfolio: P2, P3

**040050** 40 Jahre Videokunst II

HS2 Di 14:00-16:00 E 2 128 Lemke

Abk.: Kunst/Gestalten: AMII 1 HRG: AMII 1-3 GymGe: AMII 2,3; BMII 2,3 Zusatzqualifikation und  
Profil: A1, B1; Portfolio: P1

**040080** Bilderkrieg

HS2 Di 16:00-18:00 E 2 339 Lemke

Abk.: HRG: AMI 1 GymGe: AMI 1, BMIV 2,3 Zusatzqualifikation und Profil: A1, C1

**042050** Der Ursprung des Jazz und seine Geschichte

MwS Detmold

HS3 Mi 15:00-18:00 Arndt

## 5. Vorlesungen Grundstudium

**031420** Mittelalterliche Literaturen im Spiegel ihrer handschriftlichen Überlieferung

V2 Mi 11:00-13:00 P7 2 03 Philipowski

Abk.: G/(WP)/GyGe/LSII/M/B.A./Prom

**05111** Modul Grundzüge der Betriebswirtschaftslehre A

Mo 09:00-11:00 Audimax Pirchegger/Sureth  
23.10.2006-  
Schneider

Di 07:30-09:00 Audimax Betz/Eggert  
24.10.2006-

Di 16:00-18:00 Audimax  
24.10.2006-

Hinweis: Zusätzliche Informationen, Erläuterungen und Kommentare zu den Lehrveranstaltungen finden Sie im Internet unter [www.lsf.upb.de](http://www.lsf.upb.de)

## 6. Vorlesungen Hauptstudium

### 023040 Personalentwicklung durch E-Learning

Di 16:00-18:00 C 5 206 Schaper  
17.10.2006-

Abk.: LP/LS/I/LS II/LS IIb/M/D ew/D/WiWi/Wi/Winf Problemfeld: C4 Module: K 4853 (WiWi), E1 (Lehramt) Teilgebiete: Pädagogische Psychologie Arbeits- und Organisationspsychologie Zusatzqualifikation und Profil: A1,C1; Portfolio: P5,P6

### 023060 Ansätze und Methoden der Personal- und Organisationsentwicklung

S2 Mo 14:00-16:00 C 4 204 Schaper  
16.10.2006-

Abk.: LP LS I LS II LS IIb M D ew D i WiWi Wi Winf Problemfeld: C4 Module: K 4853 (WiWi), E1 (Lehramt) Teilgebiet: Arbeits- und Organisationspsychologie

### 031420 Mittelalterliche Literaturen im Spiegel ihrer handschriftlichen Überlieferung

V2 Mi 11:00-13:00 P7 2 03 Philipowski

Abk.: G/(WP)/GyGe/LSII/M/B.A./Prom

### 035380 Medienrecht unter besonderer Berücksichtigung des Wettbewerbs- und Urheberrechts in der Film- und Musikbranche (Blockveranstaltung)

V/Ü2 Fr 09:00-13:00 E 2 339  
10.11.2006-10.11.2006  
Fr 09:00-15:00 E 2 339  
17.11.2006-01.12.2006

Abk.: Diplom: interdisziplinäre Bezüge BA-Fach: Modul Medienanalyse BA-Popmusik: Seminar Medien Zusatzqualifikation und Profil: A1, C1; Portfolio: P5, P6

### 051471 Modul Grundzüge der Statistik I

Do 16:00-19:00 Audimax Kraft  
Fr 14:00-17:00 C 1

Abk.: Do 16-19 Uhr AM: für WiWi und IBS Fr 14-17 Uhr C 1: für Wing, Mewi, LBK und andere

### 052111 Modul B2C- Marketing

Mo 11:00-13:00 C 1 Eggert  
Mi 14:00-16:00 P5 2 03  
Mi 16:00-18:00 Audimax

### 052121 Modul B2B- Marketing

Mo 19:30-21:30 C 1 Rosenthal  
Di 14:00-17:00 C 1

### 052141 Modul Personalwirtschaft

Mo 18:00-20:00 P7 2 01 Schneider  
Mi 07:30-09:00 P7 2 01  
Mi 11:00-13:00 Audimax



<b>052211</b>	Modul Bank- und Börsenwesen			
	Di 16:00-18:00	P7 2 01	Schiller	
	Mi 18:00-20:00	Audimax		
	Do 11:00-13:00	P5 2 01		
<b>052251</b>	Modul Produktionsmanagement			
	Mo 10:00-11:30	P5 2 01	Betz	
	Mo 12:00-13:30	P5 2 01		
	Mi 09:00-11:00	C 2		
<b>052334</b>	Modul Produktionssysteme			
	Mo 16:00-18:00	H 2	Dangelmaier	
	Di 14:00-16:00	H 1		
<b>052601</b>	Modul Grundzüge des Arbeitsrechts			
	Do 09:00-11:00	H 7	Seidensticker	
	Do 11:00-13:00	H 7	Barton	
<b>052603</b>	Modul Multimedia- und Computerrecht			
	Mi 14:00-16:00	H 6	Barton	
	Do 14:00-16:00	H 4		
	Do 16:00-18:00	H 6		
	Fr 07:30-09:00	H 6		
<b>054121</b>	Modul Marketingphilosophie und Marketingtheorie			
	Di 09:00-11:00	H 2	Rosenthal	
	Di 11:00-13:00	H 1		
<b>054131</b>	Modul Strategisches Management			
	Di 17:00-19:30	C 1		
	Mi 16:00-19:00	C 2		
	Fr 09:00-11:00	C 1		
	Fr 11:00-13:00	C 1		
<b>054346</b>	Modul Operations Research A			
	Mo 11:00-13:00	H 4	Suhl	
	Do 16:00-18:00	H 4		
<b>054413</b>	Modul Research and Independent Studies in Economics			
	Veranstaltungstermin nach Ankündigung; siehe Homepage <a href="http://wiwi.upb.de">http://wiwi.upb.de</a>			Gries
<b>054478</b>	Modul Ökonometrie			
	Mo 13:00-16:00	B 2	Kraft	

Hinweis: Zusätzliche Informationen, Erläuterungen und Kommentare zu den Lehrveranstaltungen finden Sie im Internet unter [www.lsf.upb.de](http://www.lsf.upb.de)

## 7. Recommendations

**031160** Theaterpraxis: Erarbeiten einer Inszenierung für die Studiobühne und nach Vereinbarung

S2 Do 17:45- Studiobüh- Kühnhold  
ne

Abk.: G/H (W) Grundschule, Lp, HRGe, GyGe, BK, LSI/II, M, B.A., Prom., Hörer aller Fakultäten Zeit: 17.45 und nach Vereinbarung

**031165** Theaterpraktisches Seminar 1: Sprechen und Bewegen auf der Bühne

S2 Mi 18:00-19:30 Studiobüh- Moeller  
ne

Abk.: G/H (W) Grundschule, Lp, HRGe, GyGe, BK, LI/II, M, B.A., Prom., Hörer aller Fakultäten

**031170** Theaterpraktisches Seminar 2: Rollen- und Szenenstudium

Ü2 Do 18:00-19:30 Studiobüh- Moeller  
ne

Abk.: G/H (W), HRGe, GyGe, BK, LI/II, M, B.A., Prom, Hörer aller Fakultäten

**035130** Statistische Basismethoden

PS2 Di 09:00-11:00 H 4 230 Ehmke

**035200** Medienpädagogische Praxisprojekte konzipieren und realisieren

HS2 Do 09:00-13:00 P1 1 02 Meister  
19.10.2006-

Abk.: Diplom: II.2 (Medienpädagogik), Inneruniversitäres Praktikum Zusatzqualifikation und Profil: A3; Portfolio: P3, P4

**035210** Videoclips für "diggin pop music"

S/Ü2 Fr 14:00-16:00 H 1 232 Strauch  
20.10.2006-

Abk.: Diplom: Recommendations, inneruniv. Praktikum NF Magister / NF Informatik: III. (Medienpraxis) BA-Fach: Medienpraxis BA-Popmusik: Medienpraxis

**035220** Journalistisches Schreiben und Fotografieren

S/Ü2 Do 11:00-13:00 H 1 224 Strauch  
19.10.2006-

Abk.: Lehrende: Thomas Strauch, Heiko Appelbaum, Adelheid Rutenburg Beschränkung auf 30 Teilnehmer (Liste im Servicecenter Medien des IMT, H1.201; Studierende, die im SS2006 keinen Platz gefunden hatten, werden bevorzugt aufgenommen.)

**035230** Lokalzeit OWL - TV-Journalismus praktisch

S/Ü2 Do 14:00-16:00 H 1 224 Strauch  
19.10.2006-

Abk.: Diplom: Recommendations, inneruniv. Praktikum NF Magister / NF Informatik: III. (Medienpraxis) BA-Fach: Medienpraxis BA-Popmusik: Medienpraxis

**035240** Hörspielstudio  
S/Üz Fr 11:00-13:00 H 1 224 Strauch  
20.10.2006-

Abk.: Diplom: Recommendations, inneruniv. Praktikum NF Magister / NF Informatik: III. (Medien-  
praxis) BA-Fach: Medienpraxis BA-Popmusik: Medienpraxis

## 8. Kolloquien

# Modularisierte Lehramtsstudiengänge Fach Geschichte

## LHRG

**014240** Reliquientranslationen nach Sachsen - mit besonderer Berücksichtigung der "Transla-  
tio S. Modoaldi"  
GS2 Mo 18:00-20:00 N 1101 Balzer  
23.10.2006-

Abk.: Teilnehmerzahl begrenzt - Anmeldung erforderlich Anmeldung am "Schwarzen Brett"

**014270** Der Alpenraum zwischen Transformation und Kontinuität - Von der ausgehenden  
Antike bis ins spätere Mittelalter

GS2 Di 16:00-18:00 N 4 335 Strothmann

Abk.: Teilnehmerzahl begrenzt - Anmeldung erforderlich Anmeldung am "Schwarzen Brett"

**014370** Die Frühe Neuzeit im Geschichtsunterricht

HS2 Mi 16:00-18:00 E 0 143 Göttmann

Abk.: Teilnehmerzahl begrenzt - Anmeldung erforderlich Anmeldung am "Schwarzen Brett"

**014400** Kolloquium für Doktoranden und Staatsexamenskandidaten  
findet im Dienstzimmer von Frau Prof. Englisch statt: N 2.335

K1 Fr 16:00-18:00 Englisch  
20.10.2006-

Abk.: (Teilnehmerbegrenzung - Anmeldung am "Schwarzen Brett")

**014410** Kolloquium für Doktoranden und Staatsexamenskandidaten

K2 Mi 18:00-20:00 E 2 304 Göttmann  
18.10.2006-

**014420** Kolloquium für Doktoranden und Staatsexamenskandidaten  
N2.326 (Dienstzimmer von Prof. Klenke)

K2 Mo 09:00-11:00 N 2 228 Klenke  
23.10.2006-

Abk.: Das Kolloquium bietet Examenskandidaten und Doktoranden die Möglichkeit, die Themen  
ihrer Forschungsprojekte und Examensarbeiten in einem größeren Kreis zur Diskussion zu stellen.

Hinweis: Zusätzliche Informationen, Erläuterungen und Kommentare zu den Lehrveranstaltungen finden Sie im Internet unter [www.lsf.upb.de](http://www.lsf.upb.de)



**014460** Gallia Narbonnensis: Die römische Provence  
30.09.2006-07.10.2006 [Link](#)

## Basismodul 1

**014010** Geschichte der Karolingerzeit II  
V2 Di 11:00-13:00 H 6 Jarnut  
Abk.: LHRG Modul B1-III / A2-I/III / 3-I/III GymGes Modul B2-III / 5-IV/V / A2-II / 3-  
I/II/III/IV / 4-I/II/III/IV Lgrund Modul Basismodul B Zwei-Fach-BA Modul Optio-  
nalsbereich: Modul C; Studium generale BA-Hist. Modul B2-II / 4-III/IV / A3-III/IV MA-  
Hist. Modul B7-II / A7-IV / 8-I/II LSI/II;M G/H A2 / B1/2/6 LpGes A3 / B4

**014040** Einführung in das Studium der Alten Geschichte: Die Entstehung der griechischen  
Polis  
ES/P Mo 16:00-18:00 C 4 224 Huppert  
S2  
Abk.: LHRG Modul B1-I GymGes Modul B1-I 2-Fach-BA Modul B1-I BA-  
Hist. Modul B1-I LSI/II;M G/H A1 / B1/2

**014050** Einführung in das Studium der Alten Geschichte: Sklaverei und Formen personaler  
Abhängigkeit in der Antike  
ES/P Mi 09:00-11:00 C 5 206 König  
S2  
Abk.: LHRG Modul B1-I GymGes Modul B1-I 2-Fach-BA Modul B1-I BA-  
Hist. Modul B1-I LSI/II;M G/H A1 / B1/2

**014060** Einführung in das Studium der Alten Geschichte: Homer  
ES/P Mi 08:30-10:30 C 4 224 Link  
S2

**014070** Einführung in das Studium der Alten Geschichte: Athen und Sparta  
ES/P Mo 16:00-18:00 E 1143 Lohsträter  
S2  
Abk.: LHRG Modul B1-I GymGes Modul B1-I 2-Fach-BA Modul B1-I BA-  
Hist. Modul B1-I LSI/II;M G/H A1 / B1/2/5

**014080** Einführung in das Studium der Mittelalterlichen Geschichte: Das "chint von Pülle? -  
Friedrich II. Und das Königreich Sizilien  
ES/P Mi 11:00-13:00 E 1143 Dick  
S2

**014090** Einführung in das Studium der Mittelalterlichen Geschichte: Heilige und Heiligenver-  
ehrung im Mittelalter  
ES/P Mi 09:00-11:00 B 2 Englisch  
S2

<b>014100</b>	Einführung in das Studium der Frühen Neuzeit: Kaiser Karl V. - Weltenlenker zwischen den Zeiten				
ES/P S2	Mi	11:00-13:00	C 5 206	Ströhmer	
<b>014130</b>	Althistorische Informationsverarbeitung, Präsentations- und Redetechniken				
PjS2	Mo	18:00-20:00 23.10.2006-	C 4 224	Huppert	
<b>014140</b>	Althistorische Informationsverarbeitung, Präsentations- und Redetechniken				
PjS2	Mi	11:00-13:00	P1 1 01	König	
<b>014150</b>	Althistorische Informationsverarbeitung, Präsentations- und Redetechniken				
PjS2	Mi	10:45-13:00 18.10.2006-	C 4 224	Link	
<b>014160</b>	Althistorische Informationsverarbeitung, Präsentations- und Redetechniken				
PjS2	Mo	18:00-20:00 23.10.2006-	E 1 143	Lohsträter	
<b>014170</b>	Mediävistische Informationsverarbeitung, Präsentations- und Redetechniken				
PjS2	Mi	09:00-11:00	E 1 143	Dick	
Abk.:	Anmeldung am "Schwarzen Brett".		LHRG	Modul	B1-II GymGes Modul
	B2-II 2-Fach-BA		Modul	Optionalbereich: Modul B BA-Hist.	Modul
	Optionalbereich: berufsbezogene Praktika/PjS		LSI/II;M	G	A2
<b>014180</b>	Mediävistische Informationsverarbeitung, Präsentations- und Redetechniken				
PjS2	Mi	11:00-13:00	B 2	Englisch	
Abk.:	Anmeldung am "Schwarzen Brett".		LHRG	Modul	B1-II GymGes Modul
	B2-II 2-Fach-BA		Modul	Optionalbereich: Modul B BA-Hist.	Modul
	Optionalbereich: berufsbezogene Praktika/PjS		LSI/II;M	G	ohne Zuordnung

## Basismodul 2

<b>014020</b>	Staat und Gesellschaft im Europa des 18. Jahrhunderts				
V2	Do	09:00-11:00	C 1	Göttmann	
Abk.:	LHRG Modul		B2-III / A2-II/III / 3-II/III	GymGes Modul	B3-III / 5-IV/V / A2-III / 3-I/II/III/IV / 4-I/II/III/IV
	Lgrund		Modul	Basismodul B 2-Fach-BA	Modul
	Optionalbereich: Modul C; Studium Generale		BA-Hist.	Modul	B2-III / 4-III/IV / A3-III/IV
Hist.	Modul		B7-II / A7-IV / 8-I/II	LSI/II;M	G/H A3/5 / B1/2/3/4
	C1/2				LpGes
<b>014030</b>	Politik und Massenmedien im Deutschland des 19. und frühen 20. Jahrhunderts (Teil II.)				
V2	Mo	14:00-16:00 16.10.2006-	P5 2 01	Klenke	

Hinweis: Zusätzliche Informationen, Erläuterungen und Kommentare zu den Lehrveranstaltungen finden Sie im Internet unter [www.isf.upb.de](http://www.isf.upb.de)

- 014110** Einführung in das Studium der Neuesten Geschichte: Der Erste Weltkrieg  
ES/P Mo 14:00-16:00 E 1143 Pöppinghege  
S2 16.10.2006-
- 014120** Einführung in die Neueste Geschichte: Die Todesstrafe in der europäischen und nordamerikanischen Geschichte vom 18. Jhd. bis zur Gegenwart  
ES/P Do 18:00-20:00 N 4 325 Respondek  
S2 19.10.2006-
- 014190** Informationsverarbeitung, Präsentations- und Redetechniken der Frühen Neuzeit  
PjS2 Fr 11:00-13:00 C 5 206 Ströhmer  
20.10.2006-
- 014200** Informationsverarbeitung, Präsentations- und Redetechniken der Neuesten Geschichte  
PjS2 Mi 11:00-13:00 P1 5 09 Pöppinghege
- 014210** Informationsverarbeitung, Präsentations- und Redetechniken der Neuesten Geschichte  
PjS2 Fr 09:00-11:00 N 4 325 Respondek
- 014290** Historische Demographie und Bevölkerungsgeschichte der Neuzeit  
AS2 Di 18:00-20:00 E 1143 Göttmann  
Abk.: Teilnehmerzahl begrenzt - Anmeldung erforderlich Anmeldung am "Schwarzen Brett"
- 014300** Online-Recherche für Historiker  
(Veranstaltungsort: N 2.216)  
GS2 Do 16:00-18:00 Grüttner  
Abk.: LHRG Modul B2-V / B3-II/III GymGes Modul B3-III / 4-II/III / 5-III 2-Fach-BA  
Modul B2-III / 3-III BA-Hist. Modul B3-III / 4-I/II / 5-I/III LSI/II;M G/H  
A4 / C1/2 Zusatzqualifikation und Profil: B2; Portfolio: P1
- 014320** Geschichte im Computerspiel  
GS2 Mo 11:00-13:00 P1 1 02 Pöppinghege  
16.10.2006-  
Abk.: Zusatzqualifikation und Profil: A1, B1, B2; Portfolio: P2, P3
- 040055** 'A Clash of Civilization?' Europa, die arabische Welt und der Islam - Austausch, Transfer und Probleme  
(Anmeldung erforderlich; Listen hängen am Raum W 1.211)  
S2 Di 14:00-16:00 P1 1 02 Seng  
Abk.: Kunst: BK/GymGe: BM II 2; Ku/Ge BM II; HRG: BM II Med-Wiss: Diplom: II. 1 (Mediensoziologie)  
NF Magister/NF Informatik: III. (Medienanalyse) BA-Fach: Modul Mediensoziologie BA-Popmusik:  
Seminar Medien KWA



**040145** Kunst, Architektur und Städtebau ds 19. Jahrhunderts  
V2 Mi 11:00-13:00 H 5 Seng  
Abk.: G/H, B Kunst: HRG: BMII 2; AMII 1,2; Gym/Ge: AMII 2, BMII 2, K/G: AMII 1,2, BMII 2 Med.-Wiss:  
Diplom: I. (Medientheorie/-geschichte), III.2 (Visuelle Medien) NF Magister/NF Informatik: II. (Me-  
diengeschichte) BA-Fach: Modul Medientheorie/-geschichte, Modul Medienanalyse (Visuelle  
Medien) BA-Popmusik: Seminar Medien KWA

**040235** Methoden der Kunstgeschichte, Ethnologie und der Sozialwissenschaften  
(Anmeldung erforderlich; Listen hängen am Raum W 1.211)  
PS2 Do 09:00-11:00 P1101 Seng  
Abk.: Kunst: BK/Gym/Ge: BMII 1,2; HRG: BMII 1,2; K/G: BMII 1,2 Med.Wiss: Diplom: I. (Medientheo-  
rie/-geschichte), III.2 (Visuelle Medien) NF Magister/NF Informatik: II. (Mediengeschichte) BA-Fach:  
Modul Medientheorie/-geschichte BA-Popmusik: Seminar Medien KWA

## Basismodul 3

**014220** Geschichte in den Medien  
GS2 Di 16:00-18:00 E 0143 König  
24.10.2006-  
Abk.: Beginn: 24.10.2006 Die Teilnehmerzahl ist begrenzt; Anmeldung am Schwarzen Brett der  
Alten Geschichte. LHRG Modul B3-II/III GymGes Modul B1-III / 4-II/III / 5-  
I/IV/V 2-Fach-BA Modul B2-I / 3-I; Optionalbereich: Modul A / C BA-Hist. Modul  
B2-IV / 3-I / 4-I/II / 5-I/II/III LSI/II;M G/H A1 / C1/2 Zusatzqualifikation  
und Profil: B1, B2; Portfolio: P2, P3

**014225** Politische Institutionen in der griechischen Antike  
GS2 Di 09:00-11:00 E 1143 König  
Abk.: Sollten Sie als Interessent/in für ein GS bisher noch nicht die Möglichkeit gehabt haben, sich  
in einer der regulären Listen einzutragen, sondern lediglich auf einer Warteliste (oder noch gar  
keiner Liste) stehen, so wählen Sie sich bitte aus dem zusätzlichen Angebot ein geeignetes Seminar  
aus und tragen sich in die neu ausgehängten Listen ein. Die Möglichkeit, zu versuchen, über die  
Warteliste auch in das ursprünglich gewählte Seminar zu gelangen, bleibt davon unberührt.

**014230** Griechische Geschichtsschreibung II  
GS2 Fr 14:00-16:00 E 2321 Link  
Abk.: Die Teilnahme erfordert eine regelmäßige, allwöchentliche Vorbereitung. Teilnehmerzahl  
begrenzt. Anmeldung am "Schwarzen Brett" der Alten Geschichte;

**014235** Der Tod, die Trauer und das Grab im archaischen und klassischen Griechenland  
GS2 Di 16:00-18:00 H 5 Nickel  
Abk.: Sollten Sie als Interessent/in für ein GS bisher noch nicht die Möglichkeit gehabt haben, sich  
in einer der regulären Listen einzutragen, sondern lediglich auf einer Warteliste (oder noch gar  
keiner Liste) stehen, so wählen Sie sich bitte aus dem zusätzlichen Angebot ein geeignetes Seminar  
aus und tragen sich in die neu ausgehängten Listen ein. Die Möglichkeit, zu versuchen, über die  
Warteliste auch in das ursprünglich gewählte Seminar zu gelangen, bleibt davon unberührt.

Hinweis: Zusätzliche Informationen, Erläuterungen und Kommentare zu den Lehrveranstaltungen finden Sie im Internet unter [www.lsf.upb.de](http://www.lsf.upb.de)

- 014236** Christliche Gemeinde, Kirche und Staat in den ersten Jahrhunderten n.Chr.  
GS2 Fr 14:00-16:00 C 4 224 Nickel  
Abk.: Sollten Sie als Interessent/in für ein GS bisher noch nicht die Möglichkeit gehabt haben, sich in einer der regulären Listen einzutragen, sondern lediglich auf einer Warteliste (oder noch gar keiner Liste) stehen, so wählen Sie sich bitte aus dem zusätzlichen Angebot ein geeignetes Seminar aus und tragen sich in die neu ausgehängten Listen ein. Die Möglichkeit, zu versuchen, über die Warteliste auch in das ursprünglich gewählte Seminar zu gelangen, bleibt davon unberührt.
- 014250** Lesen und Schreiben im Mittelalter  
GS2 Mo 16:00-18:00 E 0 143 Englisch  
16.10.2006-
- 014260** Vom Hausmeieramt zum Königtum. - Der Aufstieg der Karolinger  
GS2 Do 16:00-18:00 C 5 206 Karthaus
- 014280** Karolingische und ottonische Königspfalzen - Zur Nutzung der Königspfalzen auf der Grundlage der archäologischen und historischen Quellen  
Das Seminar findet im Museum in der Kaiserpfalz statt  
GS2 Do 18:00-20:00 Wemhoff
- 014290** Historische Demographie und Bevölkerungsgeschichte der Neuzeit  
AS2 Di 18:00-20:00 E 1 143 Göttmann  
Abk.: Teilnehmerzahl begrenzt - Anmeldung erforderlich Anmeldung am "Schwarzen Brett"
- 014300** Online-Recherche für Historiker  
(Veranstaltungsort: N 2.216)  
GS2 Do 16:00-18:00 Grüttner  
Abk.: LHRG Modul B2-V / B3-II/III GymGes Modul B3-III / 4-II/III / 5-III 2-Fach-BA  
Modul B2-III / 3-III BA-Hist. Modul B3-III / 4-I/II / 5-I/III LSI/II;M G/H  
A4 / C1/2 Zusatzqualifikation und Profil: B2; Portfolio: P1
- 014310** Grundzüge der Geschichtsdidaktik  
GS2 Do 14:00-16:00 P5 2 01 Klenke  
19.10.2006-
- 014320** Geschichte im Computerspiel  
GS2 Mo 11:00-13:00 P1 1 02 Pöppinghege  
16.10.2006-  
Abk.: Zusatzqualifikation und Profil: A1, B1, B2; Portfolio: P2, P3
- 040055** 'A Clash of Civilization?' Europa, die arabische Welt und der Islam - Austausch, Transfer und Probleme  
(Anmeldung erforderlich; Listen hängen am Raum W 1.211)  
S2 Di 14:00-16:00 P1 1 02 Seng  
Abk.: Kunst: BK/GymGe: BM II 2; Ku/Ge BM II; HRG: BM II Med-Wiss: Diplom: II. 1 (Mediensoziologie)  
NF Magister/NF Informatik: III. (Medienanalyse) BA-Fach: Modul Mediensoziologie BA-Popmusik:  
Seminar Medien KWA



- 040235** Methoden der Kunstgeschichte, Ethnologie und der Sozialwissenschaften  
(Anmeldung erforderlich; Listen hängen am Raum W 1.211)  
PS2 Do 09:00-11:00 P11 01 Seng  
Abk.: Kunst: BK/Gym/Ge: BMII 1,2; HRG: BMII 1,2; K/G: BMII 1,2 Med.Wiss: Diplom: I. (Medientheorie/-geschichte), III.2 (Visuelle Medien) NF Magister/NF Informatik: II. (Mediengeschichte) BA-Fach: Modul Medientheorie/-geschichte BA-Popmusik: Seminar Medien KWA

## Basismodul 4

### Aufbaumodul 1

- 014330** Das Große Gesetz von Gortyn  
H2 Fr 11:00-13:00 E 2 321 Link  
20.10.2006-
- 014340** Zwischen Schöpfung und Apokalypse - Kalender und Komputistik im Mittelalter  
HS2 Mo 14:00-16:00 E 2 321 Englisch  
16.10.2006-
- 014350** Das Mittelalter in Bildern. Geschichte im Spiegel der Sach- und Bildüberlieferung  
HS2 Mi 14:00-16:00 C 3 203 von Padberg
- 014360** Die europäische Expansion in der Frühen Neuzeit  
HS2 Di 16:00-18:00 E 1 143 Göttmann  
17.10.2006-
- 014370** Die Frühe Neuzeit im Geschichtsunterricht  
HS2 Mi 16:00-18:00 E 0 143 Göttmann  
Abk.: Teilnehmerzahl begrenzt - Anmeldung erforderlich Anmeldung am "Schwarzen Brett"
- 014380** Mediengeschichte Deutschlands von der NS-Zeit bis in die bundesdeutsche Gegenwart  
HS2 Di 11:00-13:00 P6 2 01 Klenke  
17.10.2006-  
Abk.: Zusatzqualifikation und Profil: A1, B1; Portfolio: P2
- 014390** Kriegskindheit zwischen Hitlerjugend und Nachkriegsalltag  
H2 09:00-17:00 E 5 333 Stambolis  
13.10.2006-14.10.2006  
09:00-17:00 C 3.212  
24.11.2006-25.11.2006  
Abk.: Anmeldung erforderlich (Teilnahmebegrenzung). Anmeldung unter BarbaraStambolis@aol.com LHRG Modul A1-II/III / 2-II/III / 3-II/III GymGes Modul A1-II/III / 2-IV / 3-I/II/III/IV / 4-I/II/III/IV 2-Fach-BA Modul A1-II/III / 2-I/II/III / 3-I/II/III BA-Hist. Modul A1-I/II/III / 2-I/II/III / 3-I/II / 5-I/II MA-Hist. Modul B6-I/II/III / 7-I/III / 8-I/II/III / A6-III / 7-I/II / 9-I/II LSI/II;M H A4 / B1/2

Hinweis: Zusätzliche Informationen, Erläuterungen und Kommentare zu den Lehrveranstaltungen finden Sie im Internet unter [www.lsf.upb.de](http://www.lsf.upb.de)



- 014430** Schulpraktische Übungen für Lehramtskandidaten  
Nach Ankündigung  
P2 Gringard/Kolle
- 014440** Schulpraktische Übungen für Lehramtskandidaten  
Zeitraum von der ersten Woche nach Vorlesungsende bis Ende des Sommersemesters  
2006  
P2 Klenke  
Abk.: Zeitraum von der ersten Woche nach Vorlesungsende bis Ende des Sommersemesters 2006
- 040065** Vom Haussmann bis Mitterand und den Banlieus.  
(Anmeldung erforderlich; Listen hängen am Raum W 1.211)  
HS2 Di 16:00-18:00 P1102 Seng  
Abk.: m. 5tägiger Exkursion nach Paris (persönliche Anmeldung und eine Anzahlung von 100 Euro  
erforderlich: Mo 10-12 Uhr/Mi 9-13 Uhr in W 1.211) Kunst: BK/GymGe: AM II, BMII 2; VM II 1,2; Ku/Ge:  
BMII 2, AMII 2; HRG: BMII 2 Med.-Wiss: Diplom: I. (Medientheorie/-geschichte), II. (Mediensoziolo-  
gie) NF Magister/NF Informatik: II. (Mediengeschichte) BA-Fach: Modul Medientheorie/-  
geschichte BA-Popmusik: Seminar Medien KWA

## Aufbaumodul 2

- 014010** Geschichte der Karolingerzeit II  
V2 Di 11:00-13:00 H 6 Jarnut  
Abk.: LHRG Modul B1-III / A2-I/III / 3-I/III GymGes Modul B2-III / 5-IV/IV / A2-II / 3-  
I/II/III/IV / 4-I/II/III/IV Lgrund Modul Basismodul B Zwei-Fach-BA Modul Optio-  
nalbereich: Modul C; Studium generale BA-Hist. Modul B2-II / 4-III/IV / A3-III/IV MA-  
Hist. Modul B7-II / A7-IV / 8-I/II LSI/II;M G/H A2 / B1/2/6 LpGes A3 / B4
- 014020** Staat und Gesellschaft im Europa des 18. Jahrhunderts  
V2 Do 09:00-11:00 C 1 Göttmann  
Abk.: LHRG Modul B2-III / A2-II/III / 3-II/III GymGes Modul B3-III / 5-IV/IV / A2-III / 3-  
I/II/III/IV / 4-I/II/III/IV Lgrund Modul Basismodul B 2-Fach-BA Modul Optio-  
nalbereich: Modul C; Studium Generale BA-Hist. Modul B2-III / 4-III/IV / A3-III/IV MA-  
Hist. Modul B7-II / A7-IV / 8-I/II LSI/II;M G/H A3/5 / B1/2/3/4 LpGes  
C1/2
- 014030** Politik und Massenmedien im Deutschland des 19. und frühen 20. Jahrhunderts (Teil  
II.)  
V2 Mo 14:00-16:00 P5 2 01 Klenke  
16.10.2006-  
Abk.: LHRG Modul B2-IV / A2-II/III / 3-II/III GymGes Modul B3-III / 5-IV/IV / A2-IV / 3-  
I/II/III/IV / 4-I/II/III/IV Lgrund Modul Basismodul B 2-Fach-BA Modul Optio-  
nalbereich: Modul C; Studium generale BA-Hist. Modul B2-III / 4-III/IV / A3-III/IV MA-  
Hist. Modul B7-II / A7-IV / 8-I/II LSI/II;M G/H A4/5 / B1/2/3 LpGes G/H  
A2 / B1/4

- 014330** Das Große Gesetz von Gortyn  
H2 Fr 11:00-13:00 E 2 321 Link  
20.10.2006-
- 014340** Zwischen Schöpfung und Apokalypse - Kalender und Komputistik im Mittelalter  
HS2 Mo 14:00-16:00 E 2 321 Englisch  
16.10.2006-
- 014350** Das Mittelalter in Bildern. Geschichte im Spiegel der Sach- und Bildüberlieferung  
HS2 Mi 14:00-16:00 C 3 203 von Padberg
- 014360** Die europäische Expansion in der Frühen Neuzeit  
HS2 Di 16:00-18:00 E 1 143 Göttmann  
17.10.2006-
- 014380** Mediengeschichte Deutschlands von der NS-Zeit bis in die bundesdeutsche Gegenwart  
HS2 Di 11:00-13:00 P6 2 01 Klenke  
17.10.2006-  
Abk.: Zusatzqualifikation und Profil: A1, B1; Portfolio: P2
- 014390** Kriegskindheit zwischen Hitlerjugend und Nachkriegsalltag  
H2 09:00-17:00 E 5 333 Stambolis  
13.10.2006-14.10.2006  
09:00-17:00 C 3.212  
24.11.2006-25.11.2006  
Abk.: Anmeldung erforderlich (Teilnahmebegrenzung). Anmeldung unter BarbaraStambolis@aol.com LHRG Modul A1-II/III / 2-II/III / 3-II/III GymGes Modul A1-II/III / 2-IV / 3-I/II/III/IV / 4-I/II/III/IV 2-Fach-BA Modul A1-II/III / 2-I/II/III / 3-I/II/III BA-Hist. Modul A1-I/II/III / 2-I/II/III / 3-I/II / 5-I/II MA-Hist. Modul B6-I/II/III / 7-I/III / 8-I/II/III / A6-III / 7-I/II / 9-I/II LSI/II;M H A4 / B1/2
- 040065** Vom Haussmann bis Mitterrand und den Banlieus.  
(Anmeldung erforderlich; Listen hängen am Raum W 1.211)  
HS2 Di 16:00-18:00 P11 02 Seng  
Abk.: m. 5tägiger Exkursion nach Paris (persönliche Anmeldung und eine Anzahlung von 100 Euro erforderlich: Mo 10-12 Uhr/Mi 9-13 Uhr in W 1.211) Kunst: BK/GymGe: AM II, BMII 2; VM II 1,2; Ku/Ge: BMII 2, AMII 2; HRG: BMII 2 Med.-Wiss: Diplom: I. (Medientheorie/-geschichte), II. (Mediensoziologie) NF Magister/NF Informatik: II. (Mediengeschichte) BA-Fach: Modul Medientheorie/-geschichte BA-Popmusik: Seminar Medien KWA
- 040145** Kunst, Architektur und Städtebau ds 19. Jahrhunderts  
V2 Mi 11:00-13:00 H 5 Seng  
Abk.: G/H, B Kunst: HRG: BMII 2; AMII 1,2; Gym/Ge: AMII 2, BMII 2, K/G: AMII 1,2, BMII 2 Med.-Wiss: Diplom: I. (Medientheorie/-geschichte), III.2 (Visuelle Medien) NF Magister/NF Informatik: II. (Mediengeschichte) BA-Fach: Modul Medientheorie/-geschichte, Modul Medienanalyse (Visuelle Medien) BA-Popmusik: Seminar Medien KWA

Hinweis: Zusätzliche Informationen, Erläuterungen und Kommentare zu den Lehrveranstaltungen finden Sie im Internet unter [www.lsf.upb.de](http://www.lsf.upb.de)

## Aufbaumodul 3

### 014010 Geschichte der Karolingerzeit II

V2 Di 11:00-13:00 H 6 Jarnut  
Abk.: LHRG Modul B1-III / A2-I/III / 3-I/III GymGes Modul B2-III / 5-IV/V / A2-II / 3-I/II/III/IV / 4-I/II/III/IV Lgrund Modul Basismodul B Zwei-Fach-BA Modul Optio-  
nalsbereich: Modul C; Studium generale BA-Hist. Modul B2-II / 4-III/IV / A3-III/IV MA-  
Hist. Modul B7-II / A7-IV / 8-I/II LSI/II;M G/H A2 / B1/2/6 LpGes A3 / B4

### 014020 Staat und Gesellschaft im Europa des 18. Jahrhunderts

V2 Do 09:00-11:00 C 1 Göttmann  
Abk.: LHRG Modul B2-III / A2-II/III / 3-II/III GymGes Modul B3-III / 5-IV/V / A2-III / 3-I/II/III/IV / 4-I/II/III/IV Lgrund Modul Basismodul B 2-Fach-BA Modul Optio-  
nalsbereich: Modul C; Studium Generale BA-Hist. Modul B2-III / 4-III/IV / A3-III/IV MA-  
Hist. Modul B7-II / A7-IV / 8-I/II LSI/II;M G/H A3/5 / B1/2/3/4 LpGes  
C1/2

### 014030 Politik und Massenmedien im Deutschland des 19. und frühen 20. Jahrhunderts (Teil II.)

V2 Mo 14:00-16:00 P5 2 01 Klenke  
16.10.2006-  
Abk.: LHRG Modul B2-IV / A2-II/III / 3-II/III GymGes Modul B3-III / 5-IV/V / A2-IV / 3-I/II/III/IV / 4-I/II/III/IV Lgrund Modul Basismodul B 2-Fach-BA Modul Optio-  
nalsbereich: Modul C; Studium generale BA-Hist. Modul B2-III / 4-III/IV / A3-III/IV MA-  
Hist. Modul B7-II / A7-IV / 8-I/II LSI/II;M G/H A4/5 / B1/2/3 LpGes G/H  
A2 / B1/4

### 014330 Das Große Gesetz von Gortyn

H2 Fr 11:00-13:00 E 2 321 Link  
20.10.2006-

### 014340 Zwischen Schöpfung und Apokalypse - Kalender und Komputistik im Mittelalter

HS2 Mo 14:00-16:00 E 2 321 Englisch  
16.10.2006-

### 014350 Das Mittelalter in Bildern. Geschichte im Spiegel der Sach- und Bildüberlieferung

HS2 Mi 14:00-16:00 C 3 203 von Padberg

### 014360 Die europäische Expansion in der Frühen Neuzeit

HS2 Di 16:00-18:00 E 1 143 Göttmann  
17.10.2006-

### 014380 Mediengeschichte Deutschlands von der NS-Zeit bis in die bundesdeutsche Gegenwart

HS2 Di 11:00-13:00 P6 2 01 Klenke  
17.10.2006-

Abk.: Zusatzqualifikation und Profil: A1, B1; Portfolio: P2



**014390** Kriegskindheit zwischen Hitlerjugend und Nachkriegsalltag  
H2 09:00-17:00 E 5 333 Stambolis  
13.10.2006-14.10.2006  
09:00-17:00 C 3.212  
24.11.2006-25.11.2006

Abk.: Anmeldung erforderlich (Teilnahmebegrenzung). Anmeldung unter BarbaraStambolis@aol.com LHRG Modul A1-II/III / 2-II/III / 3-II/III GymGes Modul A1-II/III / 2-IV / 3-I/II/III/IV / 4-I/II/III/IV 2-Fach-BA Modul A1-II/III / 2-I/II/III / 3-I/II/III BA-Hist. Modul A1-I/II/III / 2-I/II/III / 3-I/II / 5-I/II MA-Hist. Modul B6-I/II/III / 7-I/III / 8-I/II/III / A6-III / 7-I/II / 9-I/II LSI/II;M H A4 / B1/2

**040065** Vom Haussmann bis Mitterand und den Banlieus.  
(Anmeldung erforderlich; Listen hängen am Raum W 1.211)

HS2 Di 16:00-18:00 P11 02 Seng  
Abk.: m. 5tägiger Exkursion nach Paris (persönliche Anmeldung und eine Anzahlung von 100 Euro erforderlich: Mo 10-12 Uhr/Mi 9-13 Uhr in W 1.211) Kunst: BK/GymGe: AM II, BMII 2; VM II 1,2; Ku/Ge: BMII 2, AMII 2; HRG: BMII 2 Med.-Wiss: Diplom: I. (Medientheorie/-geschichte), II. (Mediensoziologie) NF Magister/NF Informatik: II. (Mediengeschichte) BA-Fach: Modul Medientheorie/-geschichte BA-Popmusik: Seminar Medien KWA

**040145** Kunst, Architektur und Städtebau ds 19. Jahrhunderts

V2 Mi 11:00-13:00 H 5 Seng  
Abk.: G/H, B Kunst: HRG: BMII 2; AMII 1,2; Gym/Ge: AMII 2, BMII 2, K/G: AMII 1,2, BMII 2 Med.-Wiss: Diplom: I. (Medientheorie/-geschichte), III.2 (Visuelle Medien) NF Magister/NF Informatik: II. (Mediengeschichte) BA-Fach: Modul Medientheorie/-geschichte, Modul Medienanalyse (Visuelle Medien) BA-Popmusik: Seminar Medien KWA

## GymGes

**014460** Gallia Narbonnensis: Die römische Provence

Link

30.09.2006-07.10.2006

## Basismodul 1

**014040** Einführung in das Studium der Alten Geschichte: Die Entstehung der griechischen Polis

ES/P Mo 16:00-18:00 C 4 224 Huppert  
S2

Abk.: LHRG Modul B1-I GymGes Modul B1-I 2-Fach-BA Modul B1-I BA-Hist. Modul B1-I LSI/II;M G/H A1 / B1/2

**014050** Einführung in das Studium der Alten Geschichte: Sklaverei und Formen personaler Abhängigkeit in der Antike

ES/P Mi 09:00-11:00 C 5 206 König  
S2

Abk.: LHRG Modul B1-I GymGes Modul B1-I 2-Fach-BA Modul B1-I BA-Hist. Modul B1-I LSI/II;M G/H A1 / B1/2

Hinweis: Zusätzliche Informationen, Erläuterungen und Kommentare zu den Lehrveranstaltungen finden Sie im Internet unter [www.lsf.upb.de](http://www.lsf.upb.de)

**014060** Einführung in das Studium der Alten Geschichte: Homer  
ES/P Mi 08:30-10:30 C 4 224 Link  
S2

**014070** Einführung in das Studium der Alten Geschichte: Athen und Sparta  
ES/P Mo 16:00-18:00 E 1143 Lohsträter  
S2

Abk.: LHRG Modul B1-I GymGes Modul B1-I 2-Fach-BA Modul B1-I BA-  
Hist. Modul B1-I LSI/II;M G/H A1 / B1/2/5

**014130** Althistorische Informationsverarbeitung, Präsentations- und Redetechniken  
PjS2 Mo 18:00-20:00 C 4 224 Huppert  
23.10.2006-

**014140** Althistorische Informationsverarbeitung, Präsentations- und Redetechniken  
PjS2 Mi 11:00-13:00 P11 01 König

**014150** Althistorische Informationsverarbeitung, Präsentations- und Redetechniken  
PjS2 Mi 10:45-13:00 C 4 224 Link  
18.10.2006-

**014160** Althistorische Informationsverarbeitung, Präsentations- und Redetechniken  
PjS2 Mo 18:00-20:00 E 1143 Lohsträter  
23.10.2006-

**014220** Geschichte in den Medien  
GS2 Di 16:00-18:00 E 0 143 König  
24.10.2006-

Abk.: Beginn: 24.10.2006 Die Teilnehmerzahl ist begrenzt; Anmeldung am Schwarzen Brett der  
Alten Geschichte. LHRG Modul B3-II/III GymGes Modul B1-III / 4-II/III / 5-  
I/IV/V 2-Fach-BA Modul B2-I / 3-I; Optionalbereich: Modul A / C BA-Hist. Modul  
B2-IV / 3-I / 4-I/II / 5-I/II/III LSI/II;M G/H A1 / C1/2 Zusatzqualifikation  
und Profil: B1, B2; Portfolio: P2, P3

**014225** Politische Institutionen in der griechischen Antike  
GS2 Di 09:00-11:00 E 1143 König

Abk.: Sollten Sie als Interessent/in für ein GS bisher noch nicht die Möglichkeit gehabt haben, sich  
in einer der regulären Listen einzutragen, sondern lediglich auf einer Warteliste (oder noch gar  
keiner Liste) stehen, so wählen Sie sich bitte aus dem zusätzlichen Angebot ein geeignetes Seminar  
aus und tragen sich in die neu ausgehängten Listen ein. Die Möglichkeit, zu versuchen, über die  
Warteliste auch in das ursprünglich gewählte Seminar zu gelangen, bleibt davon unberührt.

**014230** Griechische Geschichtsschreibung II  
GS2 Fr 14:00-16:00 E 2 321 Link

Abk.: Die Teilnahme erfordert eine regelmäßige, allwöchentliche Vorbereitung. Teilnehmerzahl  
begrenzt. Anmeldung am "Schwarzen Brett" der Alten Geschichte;



**014235** Der Tod, die Trauer und das Grab im archaischen und klassischen Griechenland  
GS2 Di 16:00-18:00 H 5 Nickel  
Abk.: Sollten Sie als Interessent/in für ein GS bisher noch nicht die Möglichkeit gehabt haben, sich in einer der regulären Listen einzutragen, sondern lediglich auf einer Warteliste (oder noch gar keiner Liste) stehen, so wählen Sie sich bitte aus dem zusätzlichen Angebot ein geeignetes Seminar aus und tragen sich in die neu ausgehängten Listen ein. Die Möglichkeit, zu versuchen, über die Warteliste auch in das ursprünglich gewählte Seminar zu gelangen, bleibt davon unberührt.

**014236** Christliche Gemeinde, Kirche und Staat in den ersten Jahrhunderten n.Chr.  
GS2 Fr 14:00-16:00 C 4 224 Nickel  
Abk.: Sollten Sie als Interessent/in für ein GS bisher noch nicht die Möglichkeit gehabt haben, sich in einer der regulären Listen einzutragen, sondern lediglich auf einer Warteliste (oder noch gar keiner Liste) stehen, so wählen Sie sich bitte aus dem zusätzlichen Angebot ein geeignetes Seminar aus und tragen sich in die neu ausgehängten Listen ein. Die Möglichkeit, zu versuchen, über die Warteliste auch in das ursprünglich gewählte Seminar zu gelangen, bleibt davon unberührt.

## Basismodul 2

**014010** Geschichte der Karolingerzeit II  
V2 Di 11:00-13:00 H 6 Jarnut  
Abk.: LHRG Modul B1-III / A2-I/III / 3-I/III GymGes Modul B2-III / 5-IV/IV / A2-II / 3-I/II/III/IV / 4-I/II/III/IV Lgrund Modul Basismodul B Zwei-Fach-BA Modul Optionalbereich: Modul C; Studium generale BA-Hist. Modul B2-II / 4-III/IV / A3-III/IV MA-Hist. Modul B7-II / A7-IV / 8-I/II LSI/II;M G/H A2 / B1/2/6 LpGes A3 / B4

**014080** Einführung in das Studium der Mittelalterlichen Geschichte: Das "chint von Pülle? - Friedrich II. Und das Königreich Sizilien  
ES/P Mi 11:00-13:00 E 1143 Dick  
S2

**014090** Einführung in das Studium der Mittelalterlichen Geschichte: Heilige und Heiligenverehrung im Mittelalter  
ES/P Mi 09:00-11:00 B 2 Englisch  
S2

**014100** Einführung in das Studium der Frühen Neuzeit: Kaiser Karl V. - Weltenlenker zwischen den Zeiten  
ES/P Mi 11:00-13:00 C 5 206 Ströhmer  
S2

**014170** Mediävistische Informationsverarbeitung, Präsentations- und Redetechniken  
PJS2 Mi 09:00-11:00 E 1143 Dick  
Abk.: Anmeldung am "Schwarzen Brett". LHRG Modul B1-II GymGes Modul B2-II 2-Fach-BA Modul Optionalbereich: Modul B BA-Hist. Modul Optionalbereich: berufsbezogene Praktika/PJS LSI/II;M G A2

Hinweis: Zusätzliche Informationen, Erläuterungen und Kommentare zu den Lehrveranstaltungen finden Sie im Internet unter [www.lsf.upb.de](http://www.lsf.upb.de)



- 014180** Mediävistische Informationsverarbeitung, Präsentations- und Redetechniken  
PJS2 Mi 11:00-13:00 B 2 Englisch  
Abk.: Anmeldung am "Schwarzen Brett". LHRG Modul B1-II GymGes Modul  
B2-II 2-Fach-BA Modul Optionalbereich: Modul B BA-Hist. Modul  
Optionalbereich: berufsbezogene Praktika/PJS LSI/II;M G ohne Zuordnung
- 014240** Reliquientranslationen nach Sachsen - mit besonderer Berücksichtigung der "Translatio S. Modoaldi"  
GS2 Mo 18:00-20:00 N 1101 Balzer  
23.10.2006-  
Abk.: Teilnehmerzahl begrenzt - Anmeldung erforderlich Anmeldung am "Schwarzen Brett"
- 014250** Lesen und Schreiben im Mittelalter  
GS2 Mo 16:00-18:00 E 0 143 Englisch  
16.10.2006-
- 014260** Vom Hausmeieramt zum Königtum. - Der Aufstieg der Karolinger  
GS2 Do 16:00-18:00 C 5 206 Karthaus
- 014270** Der Alpenraum zwischen Transformation und Kontinuität - Von der ausgehenden Antike bis ins spätere Mittelalter  
GS2 Di 16:00-18:00 N 4 335 Strothmann  
Abk.: Teilnehmerzahl begrenzt - Anmeldung erforderlich Anmeldung am "Schwarzen Brett"
- 014280** Karolingische und ottonische Königspfalzen - Zur Nutzung der Königspfalzen auf der Grundlage der archäologischen und historischen Quellen

## Basismodul 3

- 014020** Staat und Gesellschaft im Europa des 18. Jahrhunderts  
V2 Do 09:00-11:00 C 1 Göttmann  
Abk.: LHRG Modul B2-III / A2-II/III / 3-II/III GymGes Modul B3-III / 5-IV/V / A2-III / 3-I/II/III/IV / 4-I/II/III/IV Lgrund Modul Basismodul B 2-Fach-BA Modul Optionalbereich: Modul C; Studium Generale BA-Hist. Modul B2-III / 4-III/IV / A3-III/IV MA-Hist. Modul B7-II / A7-IV / 8-I/II LSI/II;M G/H A3/5 / B1/2/3/4 LpGes C1/2
- 014030** Politik und Massenmedien im Deutschland des 19. und frühen 20. Jahrhunderts (Teil II.)  
V2 Mo 14:00-16:00 P 5 2 01 Klenke  
16.10.2006-  
Abk.: LHRG Modul B2-IV / A2-II/III / 3-II/III GymGes Modul B3-III / 5-IV/V / A2-IV / 3-I/II/III/IV / 4-I/II/III/IV Lgrund Modul Basismodul B 2-Fach-BA Modul Optionalbereich: Modul C; Studium generale BA-Hist. Modul B2-III / 4-III/IV / A3-III/IV MA-Hist. Modul B7-II / A7-IV / 8-I/II LSI/II;M G/H A4/5 / B1/2/3 LpGes G/H A2 / B1/4

- 014110** Einführung in das Studium der Neuesten Geschichte: Der Erste Weltkrieg  
ES/P Mo 14:00-16:00 E 1143 Pöppinghege  
S2 16.10.2006-
- 014120** Einführung in die Neueste Geschichte: Die Todesstrafe in der europäischen und nordamerikanischen Geschichte vom 18. Jhd. bis zur Gegenwart  
ES/P Do 18:00-20:00 N 4 325 Respondek  
S2 19.10.2006-
- 014190** Informationsverarbeitung, Präsentations- und Redetechniken der Frühen Neuzeit  
PjS2 Fr 11:00-13:00 C 5 206 Ströhmer  
20.10.2006-
- 014200** Informationsverarbeitung, Präsentations- und Redetechniken der Neuesten Geschichte  
PjS2 Mi 11:00-13:00 P1 5 09 Pöppinghege
- 014210** Informationsverarbeitung, Präsentations- und Redetechniken der Neuesten Geschichte  
PjS2 Fr 09:00-11:00 N 4 325 Respondek
- 014290** Historische Demographie und Bevölkerungsgeschichte der Neuzeit  
AS2 Di 18:00-20:00 E 1143 Göttmann  
Abk.: Teilnehmerzahl begrenzt - Anmeldung erforderlich Anmeldung am "Schwarzen Brett"
- 014300** Online-Recherche für Historiker  
(Veranstaltungsort: N 2.216)  
GS2 Do 16:00-18:00 Grüttner  
Abk.: LHRG Modul B2-V / B3-II/III GymGes Modul B3-III / 4-II/III / 5-III 2-Fach-BA  
Modul B2-III / 3-III BA-Hist. Modul B3-III / 4-I/II / 5-I/III LSI/II;M G/H  
A4 / C1/2 Zusatzqualifikation und Profil: B2; Portfolio: P1
- 014320** Geschichte im Computerspiel  
GS2 Mo 11:00-13:00 P1 1 02 Pöppinghege  
16.10.2006-  
Abk.: Zusatzqualifikation und Profil: A1, B1, B2; Portfolio: P2, P3
- 040055** 'A Clash of Civilization?' Europa, die arabische Welt und der Islam - Austausch, Transfer und Probleme  
(Anmeldung erforderlich; Listen hängen am Raum W 1.211)  
S2 Di 14:00-16:00 P1 1 02 Seng  
Abk.: Kunst: BK/GymGe: BM II 2; Ku/Ge BM II; HRG: BM II Med-Wiss: Diplom: II. 1 (Mediensoziologie)  
NF Magister/NF Informatik: III. (Medienanalyse) BA-Fach: Modul Mediensoziologie BA-Popmusik:  
Seminar Medien KWA

Hinweis: Zusätzliche Informationen, Erläuterungen und Kommentare zu den Lehrveranstaltungen finden Sie im Internet unter [www.lsf.upb.de](http://www.lsf.upb.de)

**040145** Kunst, Architektur und Städtebau des 19. Jahrhunderts  
V2 Mi 11:00-13:00 H 5 Seng  
Abk.: G/H, B Kunst: HRG: BMII 2; AMII 1,2; Gym/Ge: AMII 2, BMII 2, K/G: AMII 1,2, BMII 2 Med.-Wiss:  
Diplom: I. (Medientheorie/-geschichte), III.2 (Visuelle Medien) NF Magister/NF Informatik: II. (Me-  
diengeschichte) BA-Fach: Modul Medientheorie/-geschichte, Modul Medienanalyse (Visuelle  
Medien) BA-Popmusik: Seminar Medien KWA

**040235** Methoden der Kunstgeschichte, Ethnologie und der Sozialwissenschaften  
(Anmeldung erforderlich; Listen hängen am Raum W 1.211)  
PS2 Do 09:00-11:00 P11 01 Seng

## Basismodul 4

**014220** Geschichte in den Medien  
GS2 Di 16:00-18:00 E o 143 König  
24.10.2006-  
Abk.: Beginn: 24.10.2006 Die Teilnehmerzahl ist begrenzt; Anmeldung am Schwarzen Brett der  
Alten Geschichte. LHRG Modul B3-II/III GymGes Modul B1-III / 4-II/III / 5-  
I/IV/V 2-Fach-BA Modul B2-I / 3-I; Optionalbereich: Modul A / C BA-Hist. Modul  
B2-IV / 3-I / 4-I/II / 5-I/II/III LSI/II;M G/H A1 / C1/2 Zusatzqualifikation  
und Profil: B1, B2; Portfolio: P2, P3

**014250** Lesen und Schreiben im Mittelalter  
GS2 Mo 16:00-18:00 E o 143 Englisch  
16.10.2006-

**014260** Vom Hausmeieramt zum Königtum. - Der Aufstieg der Karolinger  
GS2 Do 16:00-18:00 C 5 206 Karthaus

**014280** Karolingische und ottonische Königspfalzen - Zur Nutzung der Königspfalzen auf der  
Grundlage der archäologischen und historischen Quellen  
Das Seminar findet im Museum in der Kaiserpfalz statt  
GS2 Do 18:00-20:00 Wemhoff

**014290** Historische Demographie und Bevölkerungsgeschichte der Neuzeit  
AS2 Di 18:00-20:00 E 1143 Göttmann  
Abk.: Teilnehmerzahl begrenzt - Anmeldung erforderlich Anmeldung am "Schwarzen Brett"

**014300** Online-Recherche für Historiker  
(Veranstaltungsort: N 2.216)  
GS2 Do 16:00-18:00 Grüttner  
Abk.: LHRG Modul B2-V / B3-II/III GymGes Modul B3-III / 4-II/III / 5-III 2-Fach-BA  
Modul B2-III / 3-III BA-Hist. Modul B3-III / 4-I/II / 5-I/III LSI/II;M G/H  
A4 / C1/2 Zusatzqualifikation und Profil: B2; Portfolio: P1



**014310** Grundzüge der Geschichtsdidaktik

GS2 Do 14:00-16:00 P5 2 01 Klenke  
19.10.2006-

**014320** Geschichte im Computerspiel

GS2 Mo 11:00-13:00 P1 1 02 Pöppinghege  
16.10.2006-

Abk.: Zusatzqualifikation und Profil: A1, B1, B2; Portfolio: P2, P3

**040055** 'A Clash of Civilization?' Europa, die arabische Welt und der Islam - Austausch, Transfer und Probleme

(Anmeldung erforderlich; Listen hängen am Raum W 1.211)

S2 Di 14:00-16:00 P1 1 02 Seng

Abk.: Kunst: BK/GymGe: BM II 2; Ku/Ge BM II; HRG: BM II Med-Wiss: Diplom: II. 1 (Mediensoziologie)  
NF Magister/NF Informatik: III. (Medienanalyse) BA-Fach: Modul Mediensoziologie BA-Popmusik:  
Seminar Medien KWA

**040235** Methoden der Kunstgeschichte, Ethnologie und der Sozialwissenschaften

(Anmeldung erforderlich; Listen hängen am Raum W 1.211)

PS2 Do 09:00-11:00 P1 1 01 Seng

Abk.: Kunst: BK/Gym/Ge: BMII 1,2; HRG: BMII 1,2; K/G: BMII 1,2 Med.Wiss: Diplom: I. (Medientheorie/-geschichte), III.2 (Visuelle Medien) NF Magister/NF Informatik: II. (Mediengeschichte) BA-Fach:  
Modul Medientheorie/-geschichte BA-Popmusik: Seminar Medien KWA

**Basismodul 5****014010** Geschichte der Karolingerzeit II

V2 Di 11:00-13:00 H 6 Jarnut

Abk.: LHRG Modul B1-III / A2-I/III / 3-I/III GymGes Modul B2-III / 5-IV/IV / A2-II / 3-I/II/III/IV / 4-I/II/III/IV Lgrund Modul Basismodul B Zwei-Fach-BA Modul Optionalbereich: Modul C; Studium generale BA-Hist. Modul B2-II / 4-III/IV / A3-III/IV MA-Hist. Modul B7-II / A7-IV / 8-I/II LSI/II;M G/H A2 / B1/2/6 LpGes A3 / B4

**014020** Staat und Gesellschaft im Europa des 18. Jahrhunderts

V2 Do 09:00-11:00 C 1 Göttmann

Abk.: LHRG Modul B2-III / A2-II/III / 3-II/III GymGes Modul B3-III / 5-IV/IV / A2-III / 3-I/II/III/IV / 4-I/II/III/IV Lgrund Modul Basismodul B 2-Fach-BA Modul Optionalbereich: Modul C; Studium Generale BA-Hist. Modul B2-III / 4-III/IV / A3-III/IV MA-Hist. Modul B7-II / A7-IV / 8-I/II LSI/II;M G/H A3/5 / B1/2/3/4 LpGes C1/2

Hinweis: Zusätzliche Informationen, Erläuterungen und Kommentare zu den Lehrveranstaltungen finden Sie im Internet unter [www.lsf.upb.de](http://www.lsf.upb.de)

**014030** Politik und Massenmedien im Deutschland des 19. und frühen 20. Jahrhunderts (Teil II.)

V2 Mo 14:00-16:00 P5 2 01 Klenke  
16.10.2006-

Abk.: LHRG Modul B2-IV / A2-II/III / 3-II/III GymGes Modul B3-III / 5-IV/V / A2-IV / 3-I/II/III/IV / 4-I/II/III/IV Lgrund Modul Basismodul B 2-Fach-BA Modul Optionalbereich: Modul C; Studium generale BA-Hist. Modul B2-III / 4-III/IV / A3-III/IV MA-Hist. Modul B7-II / A7-IV / 8-I/II LSI/II;M G/H A4/5 / B1/2/3 LpGes G/H A2 / B1/4

**014220** Geschichte in den Medien

GS2 Di 16:00-18:00 E 0 143 König  
24.10.2006-

Abk.: Beginn: 24.10.2006 Die Teilnehmerzahl ist begrenzt; Anmeldung am Schwarzen Brett der Alten Geschichte. LHRG Modul B3-II/III GymGes Modul B1-III / 4-II/III / 5-I/IV/V 2-Fach-BA Modul B2-I / 3-I; Optionalbereich: Modul A / C BA-Hist. Modul B2-IV / 3-I / 4-I/II / 5-I/II/III LSI/II;M G/H A1 / C1/2 Zusatzqualifikation und Profil: B1, B2; Portfolio: P2, P3

**014225** Politische Institutionen in der griechischen Antike

GS2 Di 09:00-11:00 E 1 143 König

Abk.: Sollten Sie als Interessent/in für ein GS bisher noch nicht die Möglichkeit gehabt haben, sich in einer der regulären Listen einzutragen, sondern lediglich auf einer Warteliste (oder noch gar keiner Liste) stehen, so wählen Sie sich bitte aus dem zusätzlichen Angebot ein geeignetes Seminar aus und tragen sich in die neu ausgehängten Listen ein. Die Möglichkeit, zu versuchen, über die Warteliste auch in das ursprünglich gewählte Seminar zu gelangen, bleibt davon unberührt.

**014230** Griechische Geschichtsschreibung II

GS2 Fr 14:00-16:00 E 2 321 Link

Abk.: Die Teilnahme erfordert eine regelmäßige, allwöchentliche Vorbereitung. Teilnehmerzahl begrenzt. Anmeldung am "Schwarzen Brett" der Alten Geschichte;

**014235** Der Tod, die Trauer und das Grab im archaischen und klassischen Griechenland

GS2 Di 16:00-18:00 H 5 Nickel

Abk.: Sollten Sie als Interessent/in für ein GS bisher noch nicht die Möglichkeit gehabt haben, sich in einer der regulären Listen einzutragen, sondern lediglich auf einer Warteliste (oder noch gar keiner Liste) stehen, so wählen Sie sich bitte aus dem zusätzlichen Angebot ein geeignetes Seminar aus und tragen sich in die neu ausgehängten Listen ein. Die Möglichkeit, zu versuchen, über die Warteliste auch in das ursprünglich gewählte Seminar zu gelangen, bleibt davon unberührt.

**014236** Christliche Gemeinde, Kirche und Staat in den ersten Jahrhunderten n.Chr.

GS2 Fr 14:00-16:00 C 4 224 Nickel

Abk.: Sollten Sie als Interessent/in für ein GS bisher noch nicht die Möglichkeit gehabt haben, sich in einer der regulären Listen einzutragen, sondern lediglich auf einer Warteliste (oder noch gar keiner Liste) stehen, so wählen Sie sich bitte aus dem zusätzlichen Angebot ein geeignetes Seminar aus und tragen sich in die neu ausgehängten Listen ein. Die Möglichkeit, zu versuchen, über die Warteliste auch in das ursprünglich gewählte Seminar zu gelangen, bleibt davon unberührt.



**014240** Reliquientranslationen nach Sachsen - mit besonderer Berücksichtigung der "Translatio S. Modoaldi"

GS2 Mo 18:00-20:00 N 1101 Balzer  
23.10.2006-

Abk.: Teilnehmerzahl begrenzt - Anmeldung erforderlich Anmeldung am "Schwarzen Brett"

**014250** Lesen und Schreiben im Mittelalter

GS2 Mo 16:00-18:00 E 0143 Englisch  
16.10.2006-

**014260** Vom Hausmeieramt zum Königtum. - Der Aufstieg der Karolinger

GS2 Do 16:00-18:00 C 5 206 Karthaus

**014270** Der Alpenraum zwischen Transformation und Kontinuität - Von der ausgehenden Antike bis ins spätere Mittelalter

GS2 Di 16:00-18:00 N 4 335 Strothmann

Abk.: Teilnehmerzahl begrenzt - Anmeldung erforderlich Anmeldung am "Schwarzen Brett"

**014280** Karolingische und ottonische Königspfalzen - Zur Nutzung der Königspfalzen auf der Grundlage der archäologischen und historischen Quellen  
Das Seminar findet im Museum in der Kaiserpfalz statt

GS2 Do 18:00-20:00 Wemhoff

**014290** Historische Demographie und Bevölkerungsgeschichte der Neuzeit

AS2 Di 18:00-20:00 E 1143 Göttmann

Abk.: Teilnehmerzahl begrenzt - Anmeldung erforderlich Anmeldung am "Schwarzen Brett"

**014300** Online-Recherche für Historiker

(Veranstaltungsort: N 2.216)

GS2 Do 16:00-18:00 Grüttner

Abk.: LHRG Modul B2-V / B3-II/III GymGes Modul B3-III / 4-II/III / 5-III 2-Fach-BA  
Modul B2-III / 3-III BA-Hist. Modul B3-III / 4-I/II / 5-I/III LSI/II;M G/H  
A4 / C1/2 Zusatzqualifikation und Profil: B2; Portfolio: P1

**014320** Geschichte im Computerspiel

GS2 Mo 11:00-13:00 P1102 Pöppinghege  
16.10.2006-

Abk.: Zusatzqualifikation und Profil: A1, B1, B2; Portfolio: P2, P3

**040055** 'A Clash of Civilization?' Europa, die arabische Welt und der Islam - Austausch, Transfer und Probleme

(Anmeldung erforderlich; Listen hängen am Raum W 1.211)

S2 Di 14:00-16:00 P1102 Seng

Abk.: Kunst: BK/GymGe: BM II 2; Ku/Ge BM II; HRG: BM II Med-Wiss: Diplom: II.1 (Mediensoziologie)  
NF Magister/NF Informatik: III. (Medienanalyse) BA-Fach: Modul Mediensoziologie BA-Popmusik:  
Seminar Medien KWA

Hinweis: Zusätzliche Informationen, Erläuterungen und Kommentare zu den Lehrveranstaltungen finden Sie im Internet unter [www.lsf.upb.de](http://www.lsf.upb.de)



**040145** Kunst, Architektur und Städtebau ds 19. Jahrhunderts

V2 Mi 11:00-13:00 H 5 Seng

Abk.: G/H, B Kunst: HRG: BMII 2; AMII 1,2; Gym/Ge: AMII 2, BMII 2, K/G: AMII 1,2, BMII 2 Med.-Wiss: Diplom: I. (Medientheorie/-geschichte), III.2 (Visuelle Medien) NF Magister/NF Informatik: II. (Mediengeschichte) BA-Fach: Modul Medientheorie/-geschichte, Modul Medienanalyse (Visuelle Medien) BA-Popmusik: Seminar Medien KWA

**040235** Methoden der Kunstgeschichte, Ethnologie und der Sozialwissenschaften  
(Anmeldung erforderlich; Listen hängen am Raum W 1.211)

PS2 Do 09:00-11:00 P1 1 01 Seng

Abk.: Kunst: BK/Gym/Ge: BMII 1,2; HRG: BMII 1,2; K/G: BMII 1,2 Med.Wiss: Diplom: I. (Medientheorie/-geschichte), III.2 (Visuelle Medien) NF Magister/NF Informatik: II. (Mediengeschichte) BA-Fach: Modul Medientheorie/-geschichte BA-Popmusik: Seminar Medien KWA

## Aufbaumodul 1

**014330** Das Große Gesetz von Gortyn

H2 Fr 11:00-13:00 E 2 321 Link  
20.10.2006-

**014340** Zwischen Schöpfung und Apokalypse - Kalender und Komputistik im Mittelalter

HS2 Mo 14:00-16:00 E 2 321 Englisch  
16.10.2006-

Abk.: Die verbindliche Anmeldung und Themenvergabe findet am Mittwoch, den 12.7.2006, 16.00 s.t., in E 1.143 statt.

**014350** Das Mittelalter in Bildern. Geschichte im Spiegel der Sach- und Bildüberlieferung

HS2 Mi 14:00-16:00 C 3 203 von Padberg

**014360** Die europäische Expansion in der Frühen Neuzeit

HS2 Di 16:00-18:00 E 1 143 Göttmann  
17.10.2006-

**014370** Die Frühe Neuzeit im Geschichtsunterricht

HS2 Mi 16:00-18:00 E 0 143 Göttmann

Abk.: Teilnehmerzahl begrenzt - Anmeldung erforderlich Anmeldung am "Schwarzen Brett"

**014380** Mediengeschichte Deutschlands von der NS-Zeit bis in die bundesdeutsche Gegenwart

HS2 Di 11:00-13:00 P6 2 01 Klenke  
17.10.2006-

Abk.: Zusatzqualifikation und Profil: A1, B1; Portfolio: P2

**014390** Kriegskindheit zwischen Hitlerjugend und Nachkriegsalltag

H2 09:00-17:00 E 5 333 Stambolis

13.10.2006-14.10.2006

09:00-17:00 E 5 333

24.11.2006-25.11.2006

Abk.: Anmeldung erforderlich (Teilnahmebegrenzung). Anmeldung unter BarbaraStambo-

lis@aol.com LHRG Modul A1-II/III / 2-II/III / 3-II/III GymGes Modul A1-II/III / 2-IV / 3-  
I/II/III/IV / 4-I/II/III/IV 2-Fach-BA Modul A1-II/III / 2-I/II/III / 3-I/II/III BA-Hist. Modul  
A1-I/II/III / 2-I/II/III / 3-I/II / 5-I/II MA-Hist. Modul B6-I/II/III / 7-I/III / 8-I/II/III /  
A6-III / 7-I/II / 9-I/II LSI/II;M H A4 / B1/2**014430** Schulpraktische Übungen für Lehramtskandidaten  
Nach Ankündigung

P2 Gringard/Kolle

**014440** Schulpraktische Übungen für LehramtskandidatenZeitraum von der ersten Woche nach Vorlesungsende bis Ende des Sommersemesters  
2006

P2 Klenke

Abk.: Zeitraum von der ersten Woche nach Vorlesungsende bis Ende des Sommersemesters 2006

**040065** Vom Haussmann bis Mitterrand und den Banlieus.

(Anmeldung erforderlich; Listen hängen am Raum W 1.211)

HS2 Di 16:00-18:00 P11 02 Seng

Abk.: m. 5-tägiger Exkursion nach Paris (persönliche Anmeldung und eine Anzahlung von 100 Euro  
erforderlich: Mo 10-12 Uhr/Mi 9-13 Uhr in W 1.211) Kunst: BK/GymGe: AM II, BMII 2; VM II 1,2; Ku/Ge:  
BMII 2, AMII 2; HRG: BMII 2 Med.-Wiss: Diplom: I. (Medientheorie/-geschichte), II. (Mediensoziolo-  
gie) NF Magister/NF Informatik: II. (Mediengeschichte) BA-Fach: Modul Medientheorie/-  
geschichte BA-Popmusik: Seminar Medien KWA**Aufbaumodul 2****014010** Geschichte der Karolingerzeit II

V2 Di 11:00-13:00 H 6 Jarnut

Abk.: LHRG Modul B1-III / A2-I/III / 3-I/III GymGes Modul B2-III / 5-IV/IV / A2-II / 3-  
I/II/III/IV / 4-I/II/III/IV Lgrund Modul Basismodul B Zwei-Fach-BA Modul Optio-  
nalsbereich: Modul C; Studium generale BA-Hist. Modul B2-II / 4-III/IV / A3-III/IV MA-  
Hist. Modul B7-II / A7-IV / 8-I/II LSI/II;M G/H A2 / B1/2/6 LpGes A3 / B4

**014020** Staat und Gesellschaft im Europa des 18. Jahrhunderts

V2 Do 09:00-11:00 C1 Göttmann  
Abk.: LHRG Modul B2-III / A2-II/III / 3-II/III GymGes Modul B3-III / 5-IV/V / A2-III / 3-I/II/III/IV / 4-I/II/III/IV Lgrund Modul Basismodul B 2-Fach-BA Modul Optio-  
nalsbereich: Modul C; Studium Generale BA-Hist. Modul B2-III / 4-III/IV / A3-III/IV MA-  
Hist. Modul B7-II / A7-IV / 8-I/II LSI/II;M G/H A3/5 / B1/2/3/4 LpGes  
C1/2

**014030** Politik und Massenmedien im Deutschland des 19. und frühen 20. Jahrhunderts (Teil II.)

V2 Mo 14:00-16:00 P5 2 01 Klenke  
16.10.2006-  
Abk.: LHRG Modul B2-IV / A2-II/III / 3-II/III GymGes Modul B3-III / 5-IV/V / A2-IV / 3-I/II/III/IV / 4-I/II/III/IV Lgrund Modul Basismodul B 2-Fach-BA Modul Optio-  
nalsbereich: Modul C; Studium generale BA-Hist. Modul B2-III / 4-III/IV / A3-III/IV MA-  
Hist. Modul B7-II / A7-IV / 8-I/II LSI/II;M G/H A4/5 / B1/2/3 LpGes G/H  
A2 / B1/4

**014330** Das Große Gesetz von Gortyn

H2 Fr 11:00-13:00 E 2 321 Link  
20.10.2006-

**014340** Zwischen Schöpfung und Apokalypse - Kalender und Komputistik im Mittelalter

HS2 Mo 14:00-16:00 E 2 321 Englisch  
16.10.2006-

Abk.: Die verbindliche Anmeldung und Themenvergabe findet am Mittwoch, den 12.7.2006, 16.00 s.t., in E 1.143 statt.

**014350** Das Mittelalter in Bildern. Geschichte im Spiegel der Sach- und Bildüberlieferung

HS2 Mi 14:00-16:00 C 3 203 von Padberg

**014360** Die europäische Expansion in der Frühen Neuzeit

HS2 Di 16:00-18:00 E 1 143 Göttmann  
17.10.2006-

**014380** Mediengeschichte Deutschlands von der NS-Zeit bis in die bundesdeutsche Gegenwart

HS2 Di 11:00-13:00 P6 2 01 Klenke  
17.10.2006-

Abk.: Zusatzqualifikation und Profil: A1, B1; Portfolio: P2



**014390** Kriegskindheit zwischen Hitlerjugend und Nachkriegsalltag  
H2 09:00-17:00 E 5 333 Stambolis  
13.10.2006-14.10.2006  
09:00-17:00 E 5 333  
24.11.2006-25.11.2006

Abk.: Anmeldung erforderlich (Teilnahmebegrenzung). Anmeldung unter BarbaraStambolis@aol.com LHRG Modul A1-II/III / 2-II/III / 3-II/III GymGes Modul A1-II/III / 2-IV / 3-I/II/III/IV / 4-I/II/III/IV 2-Fach-BA Modul A1-II/III / 2-I/II/III / 3-I/II/III BA-Hist. Modul A1-I/II/III / 2-I/II/III / 3-I/II / 5-I/II MA-Hist. Modul B6-I/II/III / 7-I/III / 8-I/II/III / A6-III / 7-I/II / 9-I/II LSI/II;M H A4 / B1/2

**014400** Kolloquium für Doktoranden und Staatsexamenskandidaten  
findet im Dienstzimmer von Frau Prof. Englisch statt: N 2.335  
K1 Fr 16:00-18:00 Englisch  
20.10.2006-

Abk.: (Teilnehmerbegrenzung - Anmeldung am "Schwarzen Brett")

**014410** Kolloquium für Doktoranden und Staatsexamenskandidaten  
K2 Mi 18:00-20:00 E 2 304 Göttmann  
18.10.2006-

**014420** Kolloquium für Doktoranden und Staatsexamenskandidaten  
N2.326 (Dienstzimmer von Prof. Klenke)  
K2 Mo 09:00-11:00 N 2 228 Klenke  
23.10.2006-

Abk.: Das Kolloquium bietet Examenskandidaten und Doktoranden die Möglichkeit, die Themen ihrer Forschungsprojekte und Examensarbeiten in einem größeren Kreis zur Diskussion zu stellen.

**040065** Vom Haussmann bis Mitterand und den Banlieus.  
(Anmeldung erforderlich; Listen hängen am Raum W 1.211)  
HS2 Di 16:00-18:00 P1 1 02 Seng

Abk.: m. 5-tägiger Exkursion nach Paris (persönliche Anmeldung und eine Anzahlung von 100 Euro erforderlich: Mo 10-12 Uhr/Mi 9-13 Uhr in W 1.211) Kunst: BK/GymGe: AM II, BMII 2; VM II 1,2; Ku/Ge: BMII 2, AMII 2; HRG: BMII 2 Med.-Wiss: Diplom: I. (Medientheorie/-geschichte), II. (Mediensoziologie) NF Magister/NF Informatik: II. (Mediengeschichte) BA-Fach: Modul Medientheorie/-geschichte BA-Popmusik: Seminar Medien KWA

**040145** Kunst, Architektur und Städtebau ds 19. Jahrhunderts  
V2 Mi 11:00-13:00 H 5 Seng

Abk.: G/H, B Kunst: HRG: BMII 2; AMII 1,2; Gym/Ge: AMII 2, BMII 2, K/G: AMII 1,2, BMII 2 Med.-Wiss: Diplom: I. (Medientheorie/-geschichte), III.2 (Visuelle Medien) NF Magister/NF Informatik: II. (Mediengeschichte) BA-Fach: Modul Medientheorie/-geschichte, Modul Medienanalyse (Visuelle Medien) BA-Popmusik: Seminar Medien KWA

Hinweis: Zusätzliche Informationen, Erläuterungen und Kommentare zu den Lehrveranstaltungen finden Sie im Internet unter [www.lsf.upb.de](http://www.lsf.upb.de)

## Aufbaumodul 3

### 014010 Geschichte der Karolingerzeit II

V2 Di 11:00-13:00 H 6 Jarnut  
Abk.: LHRG Modul B1-III / A2-I/III / 3-I/III GymGes Modul B2-III / 5-IV/V / A2-II / 3-I/II/III/IV / 4-I/II/III/IV Lgrund Modul Basismodul B Zwei-Fach-BA Modul Optionalbereich: Modul C; Studium generale BA-Hist. Modul B2-II / 4-III/IV / A3-III/IV MA-Hist. Modul B7-II / A7-IV / 8-I/II LSI/II;M G/H A2 / B1/2/6 LpGes A3 / B4

### 014020 Staat und Gesellschaft im Europa des 18. Jahrhunderts

V2 Do 09:00-11:00 C 1 Göttmann  
Abk.: LHRG Modul B2-III / A2-II/III / 3-II/III GymGes Modul B3-III / 5-IV/V / A2-III / 3-I/II/III/IV / 4-I/II/III/IV Lgrund Modul Basismodul B 2-Fach-BA Modul Optionalbereich: Modul C; Studium Generale BA-Hist. Modul B2-III / 4-III/IV / A3-III/IV MA-Hist. Modul B7-II / A7-IV / 8-I/II LSI/II;M G/H A3/5 / B1/2/3/4 LpGes C1/2

### 014030 Politik und Massenmedien im Deutschland des 19. und frühen 20. Jahrhunderts (Teil II.)

V2 Mo 14:00-16:00 P5 2 01 Klenke  
16.10.2006-  
Abk.: LHRG Modul B2-IV / A2-II/III / 3-II/III GymGes Modul B3-III / 5-IV/V / A2-IV / 3-I/II/III/IV / 4-I/II/III/IV Lgrund Modul Basismodul B 2-Fach-BA Modul Optionalbereich: Modul C; Studium generale BA-Hist. Modul B2-III / 4-III/IV / A3-III/IV MA-Hist. Modul B7-II / A7-IV / 8-I/II LSI/II;M G/H A4/5 / B1/2/3 LpGes G/H A2 / B1/4

### 014330 Das Große Gesetz von Gortyn

H2 Fr 11:00-13:00 E 2 321 Link  
20.10.2006-

### 014340 Zwischen Schöpfung und Apokalypse - Kalender und Komputistik im Mittelalter

HS2 Mo 14:00-16:00 E 2 321 Englisch  
16.10.2006-

Abk.: Die verbindliche Anmeldung und Themenvergabe findet am Mittwoch, den 12.7.2006, 16.00 s.t., in E 1.143 statt.

### 014350 Das Mittelalter in Bildern. Geschichte im Spiegel der Sach- und Bildüberlieferung

HS2 Mi 14:00-16:00 C 3 203 von Padberg

### 014360 Die europäische Expansion in der Frühen Neuzeit

HS2 Di 16:00-18:00 E 1 143 Göttmann  
17.10.2006-

### 014380 Mediengeschichte Deutschlands von der NS-Zeit bis in die bundesdeutsche Gegenwart

HS2 Di 11:00-13:00 P6 2 01 Klenke  
17.10.2006-

Abk.: Zusatzqualifikation und Profil: A1, B1; Portfolio: P2



**014390** Kriegskindheit zwischen Hitlerjugend und Nachkriegsalltag  
H2 09:00-17:00 E 5 333 Stambolis  
13.10.2006-14.10.2006  
09:00-17:00 E 5 333  
24.11.2006-25.11.2006

Abk.: Anmeldung erforderlich (Teilnahmebegrenzung). Anmeldung unter BarbaraStambolis@aol.com LHRG Modul A1-II/III / 2-II/III / 3-II/III GymGes Modul A1-II/III / 2-IV / 3-I/II/III/IV / 4-I/II/III/IV 2-Fach-BA Modul A1-II/III / 2-I/II/III / 3-I/II/III BA-Hist. Modul A1-I/II/III / 2-I/II/III / 3-I/II / 5-I/II MA-Hist. Modul B6-I/II/III / 7-I/III / 8-I/II/III / A6-III / 7-I/II / 9-I/II LSI/II;M H A4 / B1/2

**040065** Vom Haussmann bis Mitterrand und den Banlieus.  
(Anmeldung erforderlich; Listen hängen am Raum W 1.211)

HS2 Di 16:00-18:00 P11 02 Seng  
Abk.: m. 5tägiger Exkursion nach Paris (persönliche Anmeldung und eine Anzahlung von 100 Euro erforderlich: Mo 10-12 Uhr/Mi 9-13 Uhr in W 1.211) Kunst: BK/GymGe: AM II, BMII 2; VM II 1,2; Ku/Ge: BMII 2, AMII 2; HRG: BMII 2 Med.-Wiss: Diplom: I. (Medientheorie/-geschichte), II. (Mediensoziologie) NF Magister/NF Informatik: II. (Mediengeschichte) BA-Fach: Modul Medientheorie/-geschichte BA-Popmusik: Seminar Medien KWA

**040145** Kunst, Architektur und Städtebau ds 19. Jahrhunderts

V2 Mi 11:00-13:00 H 5 Seng  
Abk.: G/H, B Kunst: HRG: BMII 2; AMII 1,2; Gym/Ge: AMII 2, BMII 2, K/G: AMII 1,2, BMII 2 Med.-Wiss: Diplom: I. (Medientheorie/-geschichte), III.2 (Visuelle Medien) NF Magister/NF Informatik: II. (Mediengeschichte) BA-Fach: Modul Medientheorie/-geschichte, Modul Medienanalyse (Visuelle Medien) BA-Popmusik: Seminar Medien KWA

## Aufbaumodul 4

**014010** Geschichte der Karolingerzeit II

V2 Di 11:00-13:00 H 6 Jarnut  
Abk.: LHRG Modul B1-III / A2-I/III / 3-I/III GymGes Modul B2-III / 5-IV/IV / A2-II / 3-I/II/III/IV / 4-I/II/III/IV Lgrund Modul Basismodul B Zwei-Fach-BA Modul Optionalbereich: Modul C; Studium generale BA-Hist. Modul B2-II / 4-III/IV / A3-III/IV MA-Hist. Modul B7-II / A7-IV / 8-I/II LSI/II;M G/H A2 / B1/2/6 LpGes A3 / B4

**014020** Staat und Gesellschaft im Europa des 18. Jahrhunderts

V2 Do 09:00-11:00 C 1 Göttmann  
Abk.: LHRG Modul B2-III / A2-II/III / 3-II/III GymGes Modul B3-III / 5-IV/IV / A2-III / 3-I/II/III/IV / 4-I/II/III/IV Lgrund Modul Basismodul B 2-Fach-BA Modul Optionalbereich: Modul C; Studium Generale BA-Hist. Modul B2-III / 4-III/IV / A3-III/IV MA-Hist. Modul B7-II / A7-IV / 8-I/II LSI/II;M G/H A3/5 / B1/2/3/4 LpGes C1/2

Hinweis: Zusätzliche Informationen, Erläuterungen und Kommentare zu den Lehrveranstaltungen finden Sie im Internet unter [www.lsf.upb.de](http://www.lsf.upb.de)



**014030** Politik und Massenmedien im Deutschland des 19. und frühen 20. Jahrhunderts (Teil II.)

V2 Mo 14:00-16:00 P5 2 01 Klenke  
16.10.2006-

Abk.: LHRG Modul B2-IV / A2-II/III / 3-II/III GymGes Modul B3-III / 5-IV/V / A2-IV / 3-I/II/III/IV / 4-I/II/III/IV Lgrund Modul Basismodul B 2-Fach-BA Modul Optionalbereich: Modul C; Studium generale BA-Hist. Modul B2-III / 4-III/IV / A3-III/IV MA-Hist. Modul B7-II / A7-IV / 8-I/II LSI/II;M G/H A4/5 / B1/2/3 LpGes G/H A2 / B1/4

**014330** Das Große Gesetz von Gortyn

H2 Fr 11:00-13:00 E 2 321 Link  
20.10.2006-

**014340** Zwischen Schöpfung und Apokalypse - Kalender und Komputistik im Mittelalter

HS2 Mo 14:00-16:00 E 2 321 Englisch  
16.10.2006-

Abk.: Die verbindliche Anmeldung und Themenvergabe findet am Mittwoch, den 12.7.2006, 16.00 s.t., in E 1.143 statt.

**014350** Das Mittelalter in Bildern. Geschichte im Spiegel der Sach- und Bildüberlieferung

HS2 Mi 14:00-16:00 C 3 203 von Padberg

**014360** Die europäische Expansion in der Frühen Neuzeit

HS2 Di 16:00-18:00 E 1 143 Göttmann  
17.10.2006-

**014380** Mediengeschichte Deutschlands von der NS-Zeit bis in die bundesdeutsche Gegenwart

HS2 Di 11:00-13:00 P6 2 01 Klenke  
17.10.2006-

Abk.: Zusatzqualifikation und Profil: A1, B1; Portfolio: P2

**014390** Kriegskindheit zwischen Hitlerjugend und Nachkriegsalltag

H2 09:00-17:00 E 5 333 Stambolis  
13.10.2006-14.10.2006  
09:00-17:00 E 5 333  
24.11.2006-25.11.2006

Abk.: Anmeldung erforderlich (Teilnahmebegrenzung). Anmeldung unter BarbaraStambolis@aol.com LHRG Modul A1-II/III / 2-II/III / 3-II/III GymGes Modul A1-II/III / 2-IV / 3-I/II/III/IV / 4-I/II/III/IV 2-Fach-BA Modul A1-II/III / 2-I/II/III / 3-I/II/III BA-Hist. Modul A1-I/II/III / 2-I/II/III / 3-I/II / 5-I/II MA-Hist. Modul B6-I/II/III / 7-I/III / 8-I/II/III / A6-III / 7-I/II / 9-I/II LSI/II;M H A4 / B1/2

**040065** Vom Haussmann bis Mitterand und den Banlieus.  
(Anmeldung erforderlich; Listen hängen am Raum W 1.211)  
HS2 Di 16:00-18:00 P1102 Seng  
Abk.: m. 5tägiger Exkursion nach Paris (persönliche Anmeldung und eine Anzahlung von 100 Euro erforderlich; Mo 10-12 Uhr/Mi 9-13 Uhr in W 1.211) Kunst: BK/GymGe: AM II, BMII 2; VM II 1,2; Ku/Ge: BMII 2, AMII 2; HRG: BMII 2 Med.-Wiss: Diplom: I. (Medientheorie/-geschichte), II. (Mediensoziologie) NF Magister/NF Informatik: II. (Mediengeschichte) BA-Fach: Modul Medientheorie/-geschichte BA-Popmusik: Seminar Medien KWA

**040145** Kunst, Architektur und Städtebau ds 19. Jahrhunderts  
V2 Mi 11:00-13:00 H5 Seng  
Abk.: G/H, B Kunst: HRG: BMII 2; AMII 1,2; Gym/Ge: AMII 2, BMII 2, K/G: AMII 1,2, BMII 2 Med.-Wiss: Diplom: I. (Medientheorie/-geschichte), III.2 (Visuelle Medien) NF Magister/NF Informatik: II. (Mediengeschichte) BA-Fach: Modul Medientheorie/-geschichte, Modul Medienanalyse (Visuelle Medien) BA-Popmusik: Seminar Medien KWA

## Musik und Didaktik der Musik

### Lehramt

**041010** Große Gefühle: Emotionen in der Musik 2  
S2 Di 14:00-16:00 H 7 312 Gembris  
24.10.2006-06.02.2007  
Abk.: Zuordnung: Wahlpflichtveranstaltung, Aufbaumodul 3 Musikwissenschaft Bachelorstudiengang Populäre Musik und Medien, Modul 1 Studium generale

**041020** Musik und Bewegung  
S/Üz Di 14:00-16:00 H 7 321 N.N./N.N.  
Abk.: Zuordnung: Pflichtveranstaltung, Aufbaumodul 2, Musikdidaktik

**041030** Musikgeschichte 2: Von Beethoven bis Bartók  
S2 Di 11:00-13:00 H 8 125 Krettenauer  
24.10.2006-06.02.2007  
Abk.: Zuordnung: Pflichtveranstaltung, Aufbaumodul 2

**041040** Vom Eigenen und vom Fremden: Interkulturelle Musikerziehung in Theorie und Praxis  
S2 Fr 09:00-11:00 H 8 125 Krettenauer  
20.10.2006-09.02.2007  
Abk.: Zuordnung: Wahlpflichtveranstaltung, Aufbaumodul 3, Musikdidaktik

**041050** Fachpraktikum MUSIK in der Grundschule  
P2 Mi 09:00-11:00 Weber  
15.10.2006-07.02.2007  
Abk.: Zuordnung: Pflichtveranstaltung, Aufbaumodul 1, Musikdidaktik Ort: Praktikumsschule

Hinweis: Zusätzliche Informationen, Erläuterungen und Kommentare zu den Lehrveranstaltungen finden Sie im Internet unter [www.lsf.upb.de](http://www.lsf.upb.de)

- 041060** Schulpraktisches Ensemblespiel in der Primarstufe  
S2 Do 09:00-11:00 H 8 125 Weber  
19.10.2006-08.02.2007  
Abk.: Zuordnung: Wahlpflichtveranstaltung, Aufbaumodul 1, Musikdidaktik
- 041070** Rockensemble Feedback  
Di 19:30-21:30 H 8 125 Weber  
24.10.2006-06.02.2007
- 041080** 'Das klingen so herrlich...' - Mozart im Musikunterricht  
S2 Do 16:00-18:00 H 8 125 Weber  
19.10.2006-08.02.2007  
Abk.: Zuordnung: Wahlpflichtveranstaltung, Basismodul 2, Musikdidaktik
- 041090** Einführung in die Musikpädagogik  
S2 Mi 14:00-16:00 H 8 125 Weber  
18.10.2006-07.02.2007
- 041100** Einführung in die musikalische Entwicklungspsychologie  
S2 Do 16:00-18:00 H 7 312 Olbertz  
19.10.2006-08.02.2007  
Abk.: Zuordnung: Wahlpflichtveranstaltung, Aufbaumodul 2, Musikwissenschaft
- 041110** Musiktheorie/Gehörbildung  
Ü1 Mo 15:00-16:00 H 8 125 Keönch  
23.10.2006-05.02.2007
- 041120** Musiktheorie/Gehörbildung  
Ü2 Mo 16:00-18:00 H 8 125 Keönch  
23.10.2006-05.02.2007  
Abk.: Zuordnung: Pflichtveranstaltung, Basismodul 1/2, Musikwissenschaft
- 041130** Musiktheorie/Gehörbildung  
Ü2 Fr 14:00-16:00 H 8 125 Keönch  
20.10.2006-02.02.2007  
Abk.: Zuordnung: Pflichtveranstaltung, Basismodul 1/2, Musikwissenschaft
- 041140** Kammermusik  
Ü2 Do 14:00-16:00 H 8 225 Keönch  
19.10.2006-08.02.2007  
Abk.: Zuordnung: Wahlveranstaltung, Aufbaumodul 1, Musikpraxis
- 041150** Schulpraktisches Klavierspiel  
Ü2 H 8 225 Keönch  
Abk.: Zuordnung: Pflichtveranstaltung, Basismodul 1/2, Aufbaumodul 1, Musikpraxis 1-3 Nach Vereinbarung



- 041160** Schulpraktisches Gitarrenspiel  
Ü2 Büchsenschütz  
Abk.: Zuordnung: Pflichtveranstaltung, Aufbaumodul 1, Musikpraxis Montags nach Vereinbarung
- 041170** Schulpraktisches Klavierspiel  
Ü2 H 8 135 Wiemann  
Abk.: Zuordnung: Pflichtveranstaltung, Basismodul 1/2, Aufbaumodul 1, Musikpraxis 1-3 Nach Vereinbarung
- 041180** Schulbezogene Vokalpraxis  
Ü1 Mo 19:00-20:00 H 8 125 Jansen  
23.10.2006-05.02.2007  
Abk.: Zuordnung: Basismodul 1, Musikpraxis
- 041190** Ensembleleitung I  
Ü1 Mo 18:00-19:00 H 8 125 Schiel  
23.10.2006-05.02.2007
- 041200** Ensembleleitung II  
Ü1 Mo 14:00-15:00 H 8 125 Schiel  
23.10.2006-05.02.2007  
Abk.: Zuordnung: Aufbaumodul 1, Musikpraxis
- 041210** Ensembleleitung III  
Ü1 Di 13:00-14:00 H 8 125 Schiel  
17.10.2006-06.02.2007  
Abk.: Zuordnung: Wahlveranstaltung, Aufbaumodul 1, Aufbaumodul 2, Musikpraxis
- 041220** Seminarchor  
Ü2 Di 18:00-19:30 H 8 125 Schiel  
17.10.2006-06.02.2007  
Abk.: Zuordnung: Wahlpflichtveranstaltung, Basismodul 2, Aufbaumodul 1, Musikpraxis
- 041230** Videoauswertung der Seminarchorprobe  
Ü1 Schiel  
Abk.: Zuordnung: Wahlveranstaltung, Aufbaumodul 1, Musikpraxis Nach Vereinbarung
- 041240** Hochschulorchester  
Mo 20:00-22:15 Audimax Schiel  
23.10.2006-05.02.2007
- 041250** Jazzchor  
Ü2 Mi 18:00-19:30 H 7 321 Hilgers  
18.10.2006-07.02.2007

Hinweis: Zusätzliche Informationen, Erläuterungen und Kommentare zu den Lehrveranstaltungen finden Sie im Internet unter [www.lsf.upb.de](http://www.lsf.upb.de)

- 041260** Big Band  
Ü3 Di 19:00-22:00  
17.10.2006-06.02.2007  
Abk.: Leitung: Herr Rößler  
Audimax Rößler
- 041270** Bläserkreis  
Ü2  
Abk.: Nach Vereinbarung  
Büsse
- 041280** Haupt-/Nebeninstrument bzw. Künstlerische Instrumental- bzw. Vokalpraxis  
Büs-  
se/Porsch/Quakernack/Renz/Witt/  
Wie-  
mann/Wüller/Heggemann/Herdieck  
kerhoff/Hilgers/Jones/Keikutt/Keönc  
h/Lukjanik/Partzsch

## Populäre Musik und Medien

- 041010** Große Gefühle: Emotionen in der Musik 2  
S2 Di 14:00-16:00  
24.10.2006-06.02.2007  
Abk.: Zuordnung: Wahlpflichtveranstaltung, Aufbaumodul 3 Musikwissenschaft Bachelorstu-  
diengang Populäre Musik und Medien, Modul 1 Studium generale  
H 7 312 Gembris
- 041070** Rockensemble Feedback  
Di 19:30-21:30  
24.10.2006-06.02.2007  
H 8 125 Weber
- 041290** Musik und ihr Publikum: Musiksoziologische Untersuchungen  
S2 Di 16:00-18:00  
17.10.2006-06.02.2007  
Abk.: Zuordnung: Masterstudiengang Populäre Musik und Medien Modul 6  
H 8 125 Gembris
- 041300** 'Stairways to Heaven' - Musik und Religion  
Teilnehmende der Ev. Theologie melden sich auf einer Anmelde-  
liste im Flur auf N3 an.  
Ab 20 Teilnehmenden gibt es eine Warteliste. Bei zu vielen Anmel-  
dungen werden Lehramtsstudierende bevorzugt behandelt.  
S2 Do 11:00-13:00  
26.10.2006-08.02.2007  
Abk.: Zuordnungen für Evangelische Theologie: G/H; Lps:B3, D1-3; Lpwu:B1-3; LSI:B3,D1-3;  
LSII:C3,D5,E2-4; Modulteilgebiete:B3,C4,D1-5; BKE Zuordnung für Musik: Bachelorstudiengang  
Populäre Musik und Medien, Modul 11 Mit einem Studientag am Mo., 22. 01. 07, in Detmold.  
H 7 304 Gembris/Schroeter-Wittke

- 041310** Aktuelle Fragen der Rezeptionsforschung  
S2 Do 14:00-16:00 H 7 312 Gembris  
19.10.2006-08.02.2007  
Abk.: Zuordnung: Masterstudiengang Populäre Musik und Medien, Modul 2
- 041320** Popmusik im wissenschaftlichen Diskurs: Forschungskolloquium zur Masterarbeit  
S2 Mi 11:00-13:00 H 8 125 Krettenauer  
18.10.2006-07.02.2007
- 041330** Geschichte populärer Musik 1  
V2 Do 15:00-16:30 Krettenauer  
19.10.2006-08.02.2007  
Abk.: Zuordnung: Bachelorstudiengang Populäre Musik und Medien, Modul 1 Veranstaltungs-  
ort: Musikhochschule Detmold, Ph 43
- 041340** London: Eine (Pop)Musikmetropole und seine mediale Präsenz  
S2 Mo 11:00-13:00 H 8 125 Krettenauer  
23.10.2006-05.02.2007  
Abk.: Zuordnung: Masterstudiengang Populäre Musik und Medien, Modul 3 Seminar mit Exkur-  
sion
- 041360** Psychedelic-Rock im popkulturellen Kontext 1960/70er Jahre  
S2 Di 14:00-16:00 H 8 125 Weber  
Abk.: Zuordnung: Magisterstudiengang Populäre Musik und Medien, Modul 6
- 042020** "Mädchen bei Tokio Hotel kreischen lauter, als erwachsene Männer bei Metallica  
brüllen." Fan-Verhalten und Gender-Performance in der Musikkultur  
S2 Mi 16:00-18:00 H 8 125 Grotjahn  
Abk.: Zuordnung: Bachelorstudiengang Populäre Musik und Medien, Modul 11 Musikwissenschaf-  
ten Medienwissenschaften
- 041380** Einführung Populäre Musik und Medien  
S2 Mi 14:00-16:00 H 7 312 N.N.  
18.10.2006-07.02.2007  
Abk.: Zuordnung: Bachelorstudiengang Populäre Musik und Medien, Modul 1
- 041390** 'Country Music goes to War' - Populärmusik als Spiegel US-amerikanischer Kultur  
S2 Do 11:00-13:00 H 8 125 N.N./N.N.  
Abk.: Zuordnung: Magisterstudiengang Populäre Musik und Medien, Modul 4
- 041400** Zwischen Bacardi-Feeling und Rentnerbands: Vermittlungsstrategien kubanischer  
Populärmusik in Europa  
S2 Do 16:00-18:00 N.N.  
19.10.2006-08.02.2007  
Abk.: Zuordnung: Masterstudiengang Populäre Musik und Medien, Modul 2

Hinweis: Zusätzliche Informationen, Erläuterungen und Kommentare zu den Lehrveranstaltungen finden Sie im Internet unter [www.lsf.upb.de](http://www.lsf.upb.de)



**041410** Grundlagen der Musikproduktion  
V/S4 Mo 12:30-14:00 Albrecht/Meyer  
Abk.: Zuordnung: Bachelorstudiengang Populäre Musik und Medien, Modul 4 Veranstaltungsort:  
MWS Detmold

**041420** Musikproduktion I  
Ü2 Albrecht/Meyer  
Abk.: Zuordnung: Bachelorstudiengang Populäre Musik und Medien, Modul 4 Veranstaltungsort:  
MWS Detmold Nach Vereinbarung

**041430** Zielgruppengerechtes Schreiben. Texte über Musik in Literatur, Journalismus, Marke-  
ting und PR

Abk.: Zuordnung: Masterstudiengang Populäre Musik und Medien, Modul 3

**041450** Grundlagen der Harmonielehre  
Ü4 Di 09:00-11:00 H 7 312 Wiemann  
17.10.2006-06.02.2007

Abk.: Zuordnung: Bachelorstudiengang Populäre Musik und Medien

**041460** Arrangieren am Computer 1  
Ü2 Di 14:00-16:00 H 4 230 Wiemann  
17.10.2006-06.02.2007

Abk.: Bachelorstudiengang Populäre Musik und Medien

**041470** Arrangieren am Computer 2  
Ü2 Di 16:00-18:00 H 4 230 Wiemann

**041480** Das Internet als Marketing- und Geschäftsmodell für Musik des 21. Jahrhunderts  
S2 Mi 09:00-11:00 H 7 312 Ahlers  
18.10.2006-07.02.2007

Abk.: Zuordnung: Masterstudiengang Populäre Musik und Medien, Modul 5

**041490** Videoclip-Analyse  
S2 Di 09:00-11:00 H 8 125 Jacke  
17.10.2006-06.02.2007

Abk.: Zuordnung: Bachelorstudiengang Populäre Musik und Medien Zusatzqualifikation und  
Profil: A2, B2; Portfolio: P2

**041500** Generationen von Pop: Von den Beatniks zu den Surfern.  
S2 Di 11:00-13:00 H 7 312 Jacke  
17.10.2006-06.02.2007

- 041510** Now 3: Gegenwartsfragen zur populären Musik im interdisziplinären Dialog (zusätzlicher Raum)  
S/Ü2 Mi 20:00-22:00 H 8 125 Ahlers  
18.10.2006-07.02.2007  
Mi 20:00-22:00 H 7 321  
18.10.2006-07.02.2007  
Abk.: Zuordnung: Bachelor- und Magisterstudiengang Populäre Musik und Medien Zusatzqualifikation und Profil: A1; Portfolio: P1
- 041520** English for Students of popular Music I a  
S2 Di 16:00-18:00 C 4 204 Wagner  
17.10.2006-06.02.2007  
Abk.: Zuordnung: Bachelorstudiengang Populäre Musik und Medien, Modul 7
- 041525** English for Students of Popular Music I b  
S2 Mi 18:00-20:00 C 4 204 Wagner  
18.10.2006-07.02.2007  
Abk.: Zuordnung: Bachelorstudiengang Populäre Musik und Medien, Modul 7
- 041530** English for Students of Popular Music II  
S2 Di 18:00-20:00 C 4 204 Wagner  
17.10.2006-06.02.2007  
Abk.: Zuordnung: Bachelorstudiengang Populäre Musik und Medien, Modul 7
- 041540** Jazz-Analyse und Interpretation  
S2  
Abk.: Zuordnung: Masterstudiengang Populäre Musik und Medien, Modul 4
- 041550** Afrocubanische Musik: Analyse und spielpraktische Interpretation  
S2 Fr 11:00-13:00 H 8 125 Lukjanik  
20.10.2006-09.02.2007
- 041560** Einführung in die Musikwissenschaft 1 und 2  
S4 Mo 08:30-12:00 Keil  
23.10.2006-05.02.2007  
Abk.: Zuordnung: Bachelorstudiengang Populäre Musik und Medien, Modul 1 Veranstaltungsort: MWS Detmold, Ph 43
- 041570** Allgemeine Musikgeschichte 1  
S2 Do 11:00-13:00 Keil  
19.10.2006-08.02.2007  
Abk.: Zuordnung: Bachelorstudiengang Populäre Musik und Medien, Modul 2 Veranstaltungsort: MWS Detmold

Hinweis: Zusätzliche Informationen, Erläuterungen und Kommentare zu den Lehrveranstaltungen finden Sie im Internet unter [www.lsf.upb.de](http://www.lsf.upb.de)

**041580** Pop - Politik - Recht.  
BS2

Abk.: Zuordnung: Masterstudiengang Populäre Musik und Medien, Modul 3 Die Veranstaltung findet blockweise und in Einzelterminen statt. siehe Aushang auf H8

**041590** ..... (Medienrecht 2)

Abk.: Zuordnung: Masterstudiengang Populäre Musik und Medien, Modul 3 Dozent: Barton (Wiwi)

**041440** (Titel ?)

S2 Do 14:00-16:00 H 8 125 N.N.  
19.10.2006-08.02.2007

Abk.: Zuordnung: Bachelorstudiengang Populäre Musik und Medien, Modul 9 Masterstudiengang Populäre Musik und Medien, Modul 5 [Musik in Film, Hörfunk, Fernsehen, Internet 2] [Musik in audiovisuellen Kontexten]

## Musikwissenschaft

### Vorlesungen

**042010** Allgemeine Musikgeschichte I  
HFM Detmold, Brahms-Saal

V2 Do 11:00-13:00 Grotjahn

### Seminar

**042020** "Mädchen bei Tokio Hotel kreischen lauter, als erwachsene Männer bei Metallica brüllen." Fan-Verhalten und Gender-Performance in der Musikkultur

S2 Mi 16:00-18:00 H 8 125 Grotjahn

Abk.: Zuordnung: Bachelorstudiengang Populäre Musik und Medien, Modul 11 Musikwissenschaft-ten Medienwissenschaften

### Hauptseminare

**042030** Musik und Architektur  
MwS Detmold

HS2 Do 13:30-15:00 L aubenthal



<b>042040</b>	New Musicology MwS Detmold		
HS2	Do	15:00-17:00	Laubenthal
<b>042050</b>	Der Ursprung des Jazz und seine Geschichte MwS Detmold		
HS3	Mi	15:00-18:00	Arndt
<b>042060</b>	"Sie sind nichts, sie sind nichts." Musik im Streit der Geschlechter um 1900 MwS Detmold		
HS2	Di	11:00-13:00	Grotjahn

## Proseminare

<b>042070</b>	Einführung in die Musikwissenschaft I und II Ph 43, HFM Detmold		
PS4	Mo	08:00-12:00	Arndt
<b>042080</b>	Literaturoper MwS Detmold		
PS2	Mi	18:00-20:00	Laubenthal
<b>042090</b>	Notationskunde MwS Detmold		
	Di	13:30-15:00	Laubenthal
<b>042100</b>	Quellenkunde und Aufführungspraxis MwS Detmold		
PS2	Di	15:00-17:00	Laubenthal
<b>042110</b>	Josquin Desprez und seine Zeit MwS Detmold		
PS2	Mo	13:30-15:00	Thissen
<b>042120</b>	Die Neue Musik als Anti-Avantgarde MwS Detmold		
PS2	Do	09:00-11:00	van Gessel
<b>042130</b>	Zum Bühnenschaffen Engelbert Humperdincks MwS Detmold		
PS2	Fr	09:00-11:00	Veit
<b>042140</b>	Wagner nach Wagner: Geschichte der Wagner-Rezeption Ph 45, HFM Detmold		
PS2	Di	09:00-11:00	Grotjahn

Hinweis: Zusätzliche Informationen, Erläuterungen und Kommentare zu den Lehrveranstaltungen finden Sie im Internet unter [www.lsf.upb.de](http://www.lsf.upb.de)

**042150** Kurt Weill  
MwS Detmold  
PS2 Fr 11:00-13:00 Shin

## Übungen

**042160** MeisterWerk-Kurs  
n. V.  
Ü2 Di 18:00-19:30 Capelle/Klaus/Steiger/Veit

## Philosophie

### Vorlesungen

**015010** Gesellschaft - Recht - Gesetz. Sozialphilosophie von der Antike bis heute.  
V2 Do 16:00-18:00 P5 2 01 Hagengruber  
19.10.2006-  
Abk.: PP(GHR):4.1;PP(GymGes):8.1;2-Fach BA Philosophie:AM2.1;S:A3;M:A3;EW(alt):A3;EW(neu):AIII;Päd:GS3;B;Psychologie, Nebenfach Informatik, Studium Generale

**015020** Allgemeine Methodenlehre  
V2 Mo 09:00-11:00 C 1 Peckhaus  
16.10.2006-  
Abk.: PP(GHR):2.1; PP(GymGes):5.1;7.1; 2-Fach BA Philosophie: BM3.1; AM3.1; S:D1; EW(alt):A3; EW(neu):AIII; Päd.:GS3;B; Psychologie, Nebenfach Informatik, Studium Generale

### Seminare

**015030** Searle: Geist, Sprache und Gesellschaft  
(Vorbesprechung)  
(Blockseminar)  
Do 16:00-18:00 N 2 228 Becker  
19.10.2006-19.10.2006  
09:00-13:00 N 2 228  
12.02.2007-16.02.2007  
Abk.: PP(GHR):4.3;5.2; PP(GymGes):2.3;3.3;5.3; 2-Fach BA Philosophie; BM1.3;3.3; AM:3.3; S:A4;B4;C1;D1; M:A4;B4;C1;D4; Psychologie, Nebenfach Informatik; Studium Generale

**015040** Einführung in die Philosophie/Praktische Philosophie  
S2 Di 09:00-11:00 C 4 224 Ghin  
17.10.2006-  
Abk.: PP(GHR):1.1; PP(GymGes):1.1; 2-Fach-BA Philosophie: BM1.1

**015050** Mensch und Technik

S2 Do 11:00-13:00 C 3 232 Ghin  
19.10.2006-

Abk.: PP(GHR):5.1;PP(GymGes):9.1;2-Fach BA Philosophie: AM 1.1;1.2;1.3;  
S:A4;C6;M:A4;C6;EW(alt):A3;Päd.GS3:A;GS3:B; Psychologie, Nebenfach Informatik

**015060** Praktische Philosophie. Ausgewählte Texte zur Angewandten Ethik: Ökonomie, Ökologie, Künstliche Intelligenz.

S2 Do 11:00-13:00 P1 1 01 Hagengruber  
19.10.2006-

Abk.: PP(GHR):2.5;PP(GymGes):2.3;4.3;2-Fach BA Philosophie: BM2.3;AM2.3;  
S:A1;M:A1;EW(alt):A3;EW(neu):E1;Päd.GS3:B;Psychologie, Nebenfach Informatik;Studium Generale

**015070** Einführung in die Ethik

S2 Fr 09:00-11:00 P1 1 01 Hagengruber  
20.10.2006-

Abk.: PP(GHR):2.3;2.4; PP(GymGes):2.3;4.1;4.2; 2-Fach BA Philosophie: BM2.1;  
S:A2;M:A2;EW(alt):A3;EW(neu):A11;Psychologie, Nebenfach Informatik;Studium Generale

**015080** Edith Stein: Individuum und Gemeinschaft und andere Schulen

S1 Fr 11:00-12:00 N 1 101 Hagengruber  
20.10.2006-

Abk.: PP(GHR):4.2;5.2;PP(GymGes):2.3;8.2-8.3;9.2;2-Fach-BA Philosophie: AM1.2;2.2;2.3; S:A3-A4;M:A3-A4;EW(alt):A3; EW(neu):E1; Päd.GS3:A;GS3:B; Psychologie,Nebenfach Informatik;Studium Generale

**015090** John R. Searle: Die Konstruktion der gesellschaftlichen Wirklichkeit und andere Texte.

S2 Fr 14:00-16:00 D 1 328 Hagengruber  
20.10.2006-

Abk.: PP(GHR):4.2;5.2;PP(GymGes):2.3;8.2;9.2;2-Fach-BA Philosophie: AM1.2;2.2; S:A3-A4;M:A3-A4;EW(alt):A3;EW(neu):E1;Päd.GS3:B;Psychologie,Nebenfach Informatik;Studium Generale

**015100** Seminar zur Ethik

S2 Mi 14:00-16:00 E 2 145 N.N.  
18.10.2006-

Abk.: PP(GHR):2.4;PP(GymGes):4.2; 2-Fach BA Philosophie:BM2.2;AM2.3; S:A2;M:A2

**015110** Die Gestaltung des Einführungskurses im Fach Philosophie

S2 Mi 14:00-16:00 P1 1 01 Otto  
18.10.2006-

Abk.: PP(GymGes):6.2;S:D2

**015120** Philosophie-Kurse in der gymnasialen Oberstufe

S2 Mi 16:00-18:00 P1 1 01 Dreves  
18.10.2006-

Abk.: PP(GymGes):6.2;S:D2

Hinweis: Zusätzliche Informationen, Erläuterungen und Kommentare zu den Lehrveranstaltungen finden Sie im Internet unter [www.lsf.upb.de](http://www.lsf.upb.de)



**015130** Einführung in die Methodik und Didaktik der Praktischen Philosophie

S2 Do 14:00-16:00 P1101 Otto  
19.10.2006-

Abk.: PP(GymGes):1.2;PP(GHR):1.2

**015140** Descartes, Schriften zur Methodenlehre  
Detmold, Musikhochschule

S2 Mo 14:00-16:00 Peckhaus  
16.10.2006-

Abk.: PP(GHR):2.1;5.2;PP(GymGes):2.2;5.2;7.2;7.3;2-Fach-BA Philosophie: BM3.2;AM3.2;3.3;  
S:B1;C1;M:B1;C1;D3;EW(alt):A3;EW(neu):E1;Päd:GS3;B;Psychologie,Nebenfach Informatik;Studium  
Generale

**015150** Descartes, Schriften zur Methodenlehre

S2 Di 09:00-11:00 P1102 Peckhaus  
17.10.2006-

Abk.: PP(GHR):2.1;5.2;PP(GymGes):2.2;5.2;7.2-7.3; 2-Fach BA Philosophie:BM3.2;AM3.2;3.3;  
S:B1;C1;M:B1;C1;D3;EW(alt):A3;EW(neu):E1;Päd:GS3;B;Psychologie,Nebenfach Informatik;Studium  
Generale

**015170** Glaube, Glauben und Wissen

S2 Di 14:00-16:00 A2 Peckhaus  
17.10.2006-

Abk.: PP(GHR):3.3;5.2;PP(GymGes):5.2;7.2-7.3;9.2;10.3;2-Fach BA Philosophie: BM3.2; AM1.2;3.2;3.3;  
S:B1;B3;M:B1;B3;EW(alt):A3;EW(neu):E1;Päd.:GS3;B;Psychologie,Nebenfach Informatik;Studium  
Generale

**015180** Tier-Ethik

S2 Mo 14:00-16:00 P1418 Piepmeier  
16.10.2006-

Abk.: PP(GHR):2.5;5.2;PP(GymGes):4.3;9.2;2-Fach BA Philosophie: BM2.3; AM1.2;2.3; S:A1-  
A2;A4;C3;C6;M:A1-A2;A4;D3;EW(alt):A3;EW(neu):E1;Studium Generale

**015190** Schicksal, Mut, Freiheit. Senecas Moralphilosophie

S2 Mo 16:00-18:00 N1101 Piepmeier  
16.10.2006-

Abk.: PP(GHR):2.4;PP(GymGes):2.1;4.2;9.2;2-Fach BA Philosophie: BM2.2; AM1.2;2.3; S:A1-  
A2;A4;C1;D1;M:A1-A2;A4;C1;D1;EW(alt):A3;EW(neu):E1;Studium Generale

**015200** Kant: Grundlegung zur Metaphysik der Sitten

S2 Di 11:00-13:00 N1101 Piepmeier  
17.10.2006-

Abk.: PP(GHR):2.4;PP(GymGes):2.2;4.2;2-Fach BA Philosophie: BM2.2; AM2.3; S:A1-A2;D1;M:A1-  
A2;D4;EW(alt):A3;EW(neu):E1;Studium Generale

**015210** Erfahrung und Spekulation: Adorno, Minima Moralia. Reflexionen aus dem beschädigten Leben.

S2 Di 14:00-16:00 N 1 101 Piepmeier  
17.10.2006-

Abk.: PP(GHR):2.4;PP(GymGes):2.2;4.2;2-Fach BA Philosophie:BM2.2;AM2.3;S:A1-A2;D1;M:A1-A2;D4;EW(alt):A3;EW(neu):EI;Studium Generale

**015220** Einführung in die Sprachphilosophie Wittgensteins

S2 Mi 11:00-13:00 P1 4 01 Reichenberger  
18.10.2006-

Abk.: PP(GHR):5.2;PP(GymGes):2.2;3.3;9.2;2-Fach BA Philosophie:BM1.3;AM1.2;S:A4;B4;M:D3;B4;A4;EW(alt):AIII;EW(neu):EI,Päd.:GS3;B

## Kolloquien

**015230** Kolloquium zur Philosophie

Do 18:00-20:00 A 6 Hagengruber/Peckhaus/Ghin  
19.10.2006-

**015240** Examenskolloquium  
(Veranstaltungsort: N 2.119)

Mi 11:00-13:00 Piepmeier  
25.10.2006-

Abk.: Einzelbetreuung von Examensarbeiten und Hausarbeiten nach vorheriger Anmeldung und Absprache.

## Tutorien

**015250** Tutorium zur Vorlesung "Allgemeine Methodenlehre"

T2 Do 11:00-13:00 N 2 228 Peckhaus/Tutoren  
19.10.2006-

Abk.: Kein Scheinerwerb!

**015260** Tutorium zur Vorlesung "Politische Philosophie von der Antike bis heute"

T2 Do 14:00-16:00 N 2 228 Hagengruber/Tutoren  
19.10.2006-

Abk.: Kein Scheinerwerb!

**015270** Tutorium zu Immanuel Kant - Grundlegung zur Metaphysik der sitten

Mi 18:00-20:00 N 2 228 Hagengruber/Tutoren  
25.10.2006-

Abk.: Kein Scheinerwerb! Das Tutorium richtet sich an alle Fachstudenten der Philosophie.

Hinweis: Zusätzliche Informationen, Erläuterungen und Kommentare zu den Lehrveranstaltungen finden Sie im Internet unter [www.lsf.upb.de](http://www.lsf.upb.de)

## Politische Wissenschaft

### 016010 Schulen in Städten und Dörfern

V2 Do 14:00-16:00 P5 2 03 Briese

Abk.: EW alte LPO: Grundlagenveranstaltung, HS D2/D3/neue LPO: Modul D1 (Schule, Gesellschaft und Bildungspolitik), alle Schulstufen

### 016020 Migration und Bildung

V2 Di 11:00-13:00 H 3 Briese

Abk.: EW alte LPO: C1/C2/neue LPO: B III(Umgang mit Heterogenität), alle Schulstufen

### 016030 Schule im demokratischen Rechtsstaat

S2 Fr 11:00-13:00 D 1 3 03 Briese

Abk.: EW alte LPO: D2;C2/neue LPO EII:III, alle Schulstufen

### 016040 Einführung in die Didaktik des Sachunterrichts

S2 Mo 11:00-13:00 A 6 Briese

Abk.: LBGes: Modul A

### 016050 Kolloquium für Examenskandidaten nach Vereinbarung

K1 Briese

### 016060 Einführung in die Politische Wissenschaft

V2 Mi 11:00-13:00 E 2 3 21 Szmula

Abk.: alte LPO: EW C1/C2/neue LPO: EII/E III

### 016070 Geschichte der BRD (6) . Die Ära Kohl (II.) (1989-1993)

Do 11:00-13:00 E 2 3 21 Szmula

Abk.: alte LPO: EW C1/C2/G/H/neue LPO: EII/E III

## Praktische Philosophie

### Gymnasium und Gesamtschule

#### Modul 1: Einführung in die Philosophie/Praktische Philosophie

##### 1.1 Einführungsveranstaltung in das Studium der Philosophie/Praktischen Philosophie

### 015040 Einführung in die Philosophie/Praktische Philosophie

S2 Di 09:00-11:00 C 4 2 2 4 Ghin

17.10.2006-

Abk.: PP(GHR):1.1; PP(GymGes):1.1; 2-Fach-BA Philosophie: BM1.1



**1.2 Veranstaltung zu den Grundlagen der Didaktik der Philosophie/Praktischen Philosophie****1.2 Veranstaltung zu den Grundlagen der Didaktik der Philosophie/Praktischen Philosophie**

**015130** Einführung in die Methodik und Didaktik der Praktischen Philosophie  
S2 Do 14:00-16:00 P11 01 Otto  
19.10.2006-  
Abk.: PP(GymGes):1.2;PP(GHR):1.2

**015130** Einführung in die Methodik und Didaktik der Praktischen Philosophie  
S2 Do 14:00-16:00 P11 01 Otto  
19.10.2006-  
Abk.: PP(GymGes):1.2;PP(GHR):1.2

**1.3 Veranstaltung zur kognitiven Psychologie**

**023120** Einführung in die Kognitionspsychologie  
S2 Di 11:00-13:00 H 4 113 Scharlau  
17.10.2006-  
Abk.: G H LP LSI LSII LSIIb M D ew D i Unterrichtsfach Philosophie Zweifachbachelor (Linguistik)  
Modul: E1 Teilgebiete: Allgemeine/Differentielle Psychologie Kognitionspsychologie

**023130** Mensch und Maschine im psychologischen Denken  
S2 Di 14:00-16:00 C 4 224 Scharlau  
17.10.2006-  
Abk.: G H LP LSI LSII LSIIb M D ew D i Unterrichtsfach Philosophie Zweifachbachelor (Linguistik)  
Modul: E1 Teilgebiete: Allgemeine/Differentielle Psychologie Arbeits- und Organisationspsychologie

**Modul 2: Geschichte der Philosophie****2.1 Veranstaltung Antike/Mittelalter**

**015190** Schicksal, Mut, Freiheit. Senecas Moralphilosophie  
S2 Mo 16:00-18:00 N 1101 Piepmeier  
16.10.2006-  
Abk.: PP(GHR):2.4;PP(GymGes):2.1;4.2;9.2;2-Fach BA Philosophie: BM2.2; AM1.2;2.3; S:A1-A2;A4;C1;D1;M:A1-A2;A4;C1;D1;EW(alt):A3;EW(neu):EI;Studium Generale

Lektürekurs Platon: Phaidon  
Termin und Raum: nach Vereinbarung  
Theologische Fakultät, Prof. Dr. Dr. Bernd Irlenborn

K2

Philosophiegeschichte I: Philosophie der Antike  
Theologische Fakultät, Hörsaal 2, Prof. Dr. B. Irlenborn  
V2 Mo 08:15-10:00  
23.10.2006-

Hinweis: Zusätzliche Informationen, Erläuterungen und Kommentare zu den Lehrveranstaltungen finden Sie im Internet unter [www.lsf.upb.de](http://www.lsf.upb.de)

## 2.2 Veranstaltung Neuzeit

**015140** Descartes, Schriften zur Methodenlehre  
Detmold, Musikhochschule

S2 Mo 14:00-16:00 Peckhaus  
16.10.2006-

Abk.: PP(GHR):2.1;5.2;PP(GymGes):2.2;5.2;7.2;7.3;2-Fach-BA Philosophie: BM3.2;AM3.2;3.3;  
S:B1;C1;M:B1;C1;D3;EW(alt):A3;EW(neu):EI;Päd:GS3;B;Psychologie,Nebenfach Informatik;Studium  
Generale

**015150** Descartes, Schriften zur Methodenlehre

S2 Di 09:00-11:00 P1102 Peckhaus  
17.10.2006-

Abk.: PP(GHR):2.1;5.2;PP(GymGes):2.2;5.2;7.2-7.3; 2-Fach BA Philosophie:BM3.2;AM3.2;3.3;  
S:B1;C1;M:B1;C1;D3;EW(alt):A3;EW(neu):EI;Päd:GS3;B;Psychologie,Nebenfach Informatik;Studium  
Generale

**015200** Kant: Grundlegung zur Metaphysik der Sitten

S2 Di 11:00-13:00 N1101 Piepmeier  
17.10.2006-

Abk.: PP(GHR):2.4;PP(GymGes):2.2;4.2;2-Fach BA Philosophie: BM2.2; AM2.3; S:A1-A2;D1;M:A1-  
A2;D4;EW(alt):A3;EW(neu):EI;Studium Generale

**015210** Erfahrung und Spekulation: Adorno, Minima Moralia. Reflexionen aus dem beschädig-  
ten Leben.

S2 Di 14:00-16:00 N1101 Piepmeier  
17.10.2006-

Abk.: PP(GHR):2.4;PP(GymGes):2.2;4.2;2-Fach BA Philosophie:BM2.2;AM2.3;S:A1-A2;D1;M:A1-  
A2;D4;EW(alt):A3;EW(neu):EI;Studium Generale

**015220** Einführung in die Sprachphilosophie Wittgensteins

S2 Mi 11:00-13:00 P1401 Reichenberger  
18.10.2006-

Abk.: PP(GHR):5.2;PP(GymGes):2.2;3.3;9.2;2-Fach BA Philosophie:BM1.3;AM1.2;  
S:A4;B4;M:D3;B4;A4;EW(alt):AIII;EW(neu):EI;Päd.:GS3;B

## 2.3 Veranstaltung Philosophie der Gegenwart

**015030** Searle: Geist, Sprache und Gesellschaft  
(Vorbereitung)  
(Blockseminar)

Do	16:00-18:00	N 2 228	Becker
	19.10.2006-19.10.2006		
	09:00-13:00	N 2 228	
	12.02.2007-16.02.2007		

Abk.: PP(GHR):4.3;5.2; PP(GymGes):2.3;3.3;5.3; 2-Fach BA Philosophie; BM1.3;3.3; AM:3.3; S:A4;B4;C1;D1; M:A4;B4;C1;D4; Psychologie, Nebenfach Informatik; Studium Generale

**015060** Praktische Philosophie. Ausgewählte Texte zur Angewandten Ethik: Ökonomie, Ökologie, Künstliche Intelligenz.

S2	Do	11:00-13:00	P1 1 01	Hagengruber
		19.10.2006-		

Abk.: PP(GHR):2.5;PP(GymGes):2.3;4.3;2-Fach BA Philosophie: BM2.3;AM2.3; S:A1;M:A1;EW(alt):A3;EW(neu):E1;Päd.GS3:B;Psychologie, Nebenfach Informatik;Studium Generale

**015070** Einführung in die Ethik

S2	Fr	09:00-11:00	P1 1 01	Hagengruber
		20.10.2006-		

Abk.: PP(GHR):2.3;2.4; PP(GymGes):2.3;4.1;4.2; 2-Fach BA Philosophie: BM2.1; S:A2;M:A2;EW(alt):A3;EW(neu):A111;Psychologie, Nebenfach Informatik;Studium Generale

**015080** Edith Stein: Individuum und Gemeinschaft und andere Schulen

S1	Fr	11:00-12:00	N 1 1 01	Hagengruber
		20.10.2006-		

Abk.: PP(GHR):4.2;5.2;PP(GymGes):2.3;8.2-8.3;9.2;2-Fach-BA Philosophie: AM1.2;2.2;2.3; S:A3-A4;M:A3-A4;EW(alt):A3; EW(neu):E1; Päd.GS3:A;GS3:B; Psychologie,Nebenfach Informatik;Studium Generale

**015090** John R. Searle: Die Konstruktion der gesellschaftlichen Wirklichkeit und andere Texte.

S2	Fr	14:00-16:00	D 1 3 2 8	Hagengruber
		20.10.2006-		

Abk.: PP(GHR):4.2;5.2;PP(GymGes):2.3;8.2;9.2;2-Fach-BA Philosophie: AM1.2;2.2; S:A3-A4;M:A3-A4;EW(alt):A3;EW(neu):E1;Päd.GS3:B;Psychologie,Nebenfach Informatik;Studium Generale

## Modul 3: Logik/Argumentationstheorie

### 3.1 Überblicksveranstaltung zur Logik/Argumentationstheorie

### 3.2 Seminar zur Logik/Argumentationstheorie

### 3.3 Seminar zur Sprachphilosophie

Hinweis: Zusätzliche Informationen, Erläuterungen und Kommentare zu den Lehrveranstaltungen finden Sie im Internet unter [www.lsf.upb.de](http://www.lsf.upb.de)



**015030** Searle: Geist, Sprache und Gesellschaft  
(Vorbereitung)  
(Blockseminar)

Do	16:00-18:00	N 2 228	Becker
	19.10.2006-19.10.2006		
	09:00-13:00	N 2 228	
	12.02.2007-16.02.2007		

Abk.: PP(GHR):4.3;5.2; PP(GymGes):2.3;3.3;5.3; 2-Fach BA Philosophie; BM1.3;3.3; AM:3.3; S:A4;B4;C1;D1; M:A4;B4;C1;D4; Psychologie, Nebenfach Informatik; Studium Generale

**015220** Einführung in die Sprachphilosophie Wittgensteins

S2	Mi	11:00-13:00	P1 4 01	Reichenberger
		18.10.2006-		

Abk.: PP(GHR):5.2;PP(GymGes):2.2;3.3;9.2;2-Fach BA Philosophie:BM1.3;AM1.2; S:A4;B4;M:D3;B4;A4;EW(alt):AIII;EW(neu):EI;Päd.:GS3;B

## Modul 4: Ethik

### 4.1 Überblicksveranstaltung zur Ethik

**015070** Einführung in die Ethik

S2	Fr	09:00-11:00	P1 1 01	Hagengruber
		20.10.2006-		

Abk.: PP(GHR):2.3;2.4; PP(GymGes):2.3;4.1;4.2; 2-Fach BA Philosophie: BM2.1; S:A2;M:A2;EW(alt):A3;EW(neu):AIII;Psychologie, Nebenfach Informatik;Studium Generale

### 4.2 Seminar zur Allgemeinen Ethik

**015070** Einführung in die Ethik

S2	Fr	09:00-11:00	P1 1 01	Hagengruber
		20.10.2006-		

Abk.: PP(GHR):2.3;2.4; PP(GymGes):2.3;4.1;4.2; 2-Fach BA Philosophie: BM2.1; S:A2;M:A2;EW(alt):A3;EW(neu):AIII;Psychologie, Nebenfach Informatik;Studium Generale

**015100** Seminar zur Ethik

S2	Mi	14:00-16:00	E 2 145	N.N.
		18.10.2006-		

Abk.: PP(GHR):2.4;PP(GymGes):4.2; 2-Fach BA Philosophie:BM2.2;AM2.3; S:A2;M:A2

**015190** Schicksal, Mut, Freiheit. Senecas Moralphilosophie

S2	Mo	16:00-18:00	N 1 101	Piepmeyer
		16.10.2006-		

Abk.: PP(GHR):2.4;PP(GymGes):2.1;4.2;9.2;2-Fach BA Philosophie: BM2.2; AM1.2;2.3; S:A1-A2;A4;C1;D1;M:A1-A2;A4;C1;D1;EW(alt):A3;EW(neu):EI;Studium Generale

**015200** Kant: Grundlegung zur Metaphysik der Sitten

S2 Di 11:00-13:00 N 1 101 Piepmeier  
17.10.2006-

Abk.: PP(GHR):2.4;PP(GymGes):2.2;4.2;2-Fach BA Philosophie: BM2.2; AM2.3; S:A1-A2;D1;M:A1-A2;D4;EW(alt):A3;EW(neu):EI;Studium Generale

**015210** Erfahrung und Spekulation: Adorno, Minima Moralia. Reflexionen aus dem beschädigten Leben.

S2 Di 14:00-16:00 N 1 101 Piepmeier  
17.10.2006-

Abk.: PP(GHR):2.4;PP(GymGes):2.2;4.2;2-Fach BA Philosophie:BM2.2;AM2.3;S:A1-A2;D1;M:A1-A2;D4;EW(alt):A3;EW(neu):EI;Studium Generale

**017060** Die Moral der Gesellschaft

GS2 Mi 14:00-16:00 N 4 325 Matina

Abk.: GHR: A2/GeGy: A2/ Unterrichtsfach Pädagogik: GS3 C/ PP(GHR): 2.4.4.2,4.3/PP(GeGy):4.2,8.2,8.3

## Der Mensch und seine Arbeit

Theologische Fakultät, Exegetisches Seminar, Prof. Dr. G. Wilhelms

S2 Do 14:30-16:00  
19.10.2006-

## Freundschaft statt Gewalt! Über die Wiederbelebung einer antiken Kunst

Theologische Fakultät, Moraltheologisches Seminar (Bibliothek); Dr. Katharina Westerhorstmann

S2 Di 16:15-17:45  
17.10.2006-

## Gerechtigkeit und gutes Leben: Einführung in Grundtypen ethischer Theoriebildung

Theologische Fakultät, Moraltheologisches Seminar, Prof. Dr. F.-J. Bormann

HS2 Do 14:30-16:00

**4.3 Seminar zur Angewandten Ethik****015060** Praktische Philosophie. Ausgewählte Texte zur Angewandten Ethik: Ökonomie, Ökologie, Künstliche Intelligenz.

S2 Do 11:00-13:00 P1 1 01 Hagengruber  
19.10.2006-

Abk.: PP(GHR):2.5;PP(GymGes):2.3;4.3;2-Fach BA Philosophie: BM2.3;AM2.3; S:A1;M:A1;EW(alt):A3;EW(neu):EI;Päd.GS3:B;Psychologie, Nebenfach Informatik;Studium Generale

Hinweis: Zusätzliche Informationen, Erläuterungen und Kommentare zu den Lehrveranstaltungen finden Sie im Internet unter [www.lsf.upb.de](http://www.lsf.upb.de)

**015180** Tier-Ethik

S2 Mo 14:00-16:00 P1 4 18 Piepmeier  
16.10.2006-

Abk.: PP(GHR):2.5;5.2;PP(GymGes):4.3;9.2;2-Fach BA Philosophie: BM2.3; AM1.2;2.3; S:A1-A2;A4;C3;C6;M:A1-A2;A4;D3;EW(alt):A3;EW(neu):EI;Studium Generale

Markt oder Moral? Grundlagen der Wirtschaftsethik  
Theologische Fakultät, Hörsaal 3, Prof. Dr. G. Wilhelms

V2 Mi 11:15-13:00  
18.10.2006-

Spezielle Moraltheologie I: Aktuelle Problemfelder der Bioethik  
Theologische Fakultät, HS3, Prof. Dr. F.-J. Bormann  
Theologische Fakultät, HS3; Prof. Dr. F.-J. Bormann

V3 Do 08:15-10:00  
19.10.2006-  
Fr 08:15-09:00  
19.10.2006-

## Modul 5: Theoretische Philosophie

### 5.1 Überblicksveranstaltung zur Theoretischen Philosophie

**015020** Allgemeine Methodenlehre

V2 Mo 09:00-11:00 C1 Peckhaus  
16.10.2006-

Abk.: PP(GHR):2.1; PP(GymGes):5.1;7.1; 2-Fach BA Philosophie: BM3.1; AM3.1; S:D1; EW(alt):A3; EW(neu):AIII; Päd.:GS3;B; Psychologie, Nebenfach Informatik, Studium Generale

### 5.2 Seminar zur Erkenntnistheorie

**015140** Descartes, Schriften zur Methodenlehre  
Detmold, Musikhochschule

S2 Mo 14:00-16:00 Peckhaus  
16.10.2006-

Abk.: PP(GHR):2.1;5.2;PP(GymGes):2.2;5.2;7.2;7.3;2-Fach-BA Philosophie: BM3.2;AM3.2;3.3; S:B1;C1;M:B1;C1;D3;EW(alt):A3;EW(neu):EI;Päd.:GS3;B;Psychologie,Nebenfach Informatik;Studium Generale

**015150** Descartes, Schriften zur Methodenlehre

S2 Di 09:00-11:00 P1 1 02 Peckhaus  
17.10.2006-

Abk.: PP(GHR):2.1;5.2;PP(GymGes):2.2;5.2;7.2-7.3; 2-Fach BA Philosophie:BM3.2;AM3.2;3.3; S:B1;C1;M:B1;C1;D3;EW(alt):A3;EW(neu):EI;Päd.:GS3;B;Psychologie,Nebenfach Informatik;Studium Generale



**015170** Glaube, Glauben und Wissen

S2 Di 14:00-16:00 A 2 Peckhaus  
17.10.2006-

Abk.: PP(GHR):3,3;5,2;PP(GymGes):5,2;7,2-7,3;9,2;10,3;2-Fach BA Philosophie: BM3,2; AM1,2;3,2;3,3;  
S:B1;B3;M:B1;B3;EW(alt):A3;EW(neu):E1,Päd.:GS3;B;Psychologie,Nebenfach Informatik;Studium  
Generale

**5.3 Seminar zur Philosophie des Geistes****015030** Searle: Geist, Sprache und Gesellschaft  
(Vorbereitung)  
(Blockseminar)

Do 16:00-18:00 N 2 228 Becker  
19.10.2006-19.10.2006  
09:00-13:00 N 2 228  
12.02.2007-16.02.2007

Abk.: PP(GHR):4,3;5,2; PP(GymGes):2,3;3,3;5,3; 2-Fach BA Philosophie; BM1,3;3,3; AM:3,3; S:A4;B4;C1;D1;  
M:A4;B4;C1;D4; Psychologie, Nebenfach Informatik; Studium Generale

**5.4 Veranstaltung zur Psychologie****017120** Psychoanalyse und Gesellschaft

HS2 Di 18:00-20:00 P11 01 Spreen  
17.10.2006-06.02.2007

Abk.: GHR: E1/GeGy: E1/PP(GHR):4,3/PP(GymGes):4,5,4/NF Magister Sozialwissenschaften/M/D  
Medienwissenschaften/KWA/LS I/II/Dipl.-Pädagogik IV 7

**023120** Einführung in die Kognitionspsychologie

S2 Di 11:00-13:00 H 4 113 Scharlau  
17.10.2006-

Abk.: G H LP LSI LSII LSIIb M D ew D ir rUichtnstfeach Philosophie Zwfaecihibachelor (Linguistik)  
Modul: E1 Teilgebiete: Allgemeine/Differenzielle Psychologie Kognitionspsychologie

**023130** Mensch und Maschine im psychologischen Denken

S2 Di 14:00-16:00 C 4 224 Scharlau  
17.10.2006-

Abk.: G H LP LSI LSII LSIIb M D ew D ir rUichtnstfeach Philosophie Zwfaecihibachelor (Linguistik)  
Modul: E1 Teilgebiete: Allgemeine/Differenzielle Psychologie Arbeits- und Organisationspsychologie

## Modul 6: Fachdidaktik

### 6.1 Fachdidaktik der Praktischen Philosophie

**015110** Die Gestaltung des Einführungskurses im Fach Philosophie  
S2 Mi 14:00-16:00 P1101 Otto  
18.10.2006-  
Abk.: PP(GymGes):6.2;S:D2

### 6.2 Fachdidaktik der Philosophie

**015120** Philosophie-Kurse in der gymnasialen Oberstufe  
S2 Mi 16:00-18:00 P1101 Dreves  
18.10.2006-  
Abk.: PP(GymGes):6.2;S:D2

### 6.3 Seminar zur Vor- und Nachbereitung der Praxisphase

### 6.4 Integrative Didaktik der Praktischen Philosophie

## Modul 7: Vertiefung Theoretische Philosophie, insbesondere Wissenschaftstheorie

### 7.1 Überblicksveranstaltung zur Wissenschaftstheorie

**015020** Allgemeine Methodenlehre  
V2 Mo 09:00-11:00 C1 Peckhaus  
16.10.2006-  
Abk.: PP(GHR):2.1; PP(GymGes):5.1;7.1; 2-Fach BA Philosophie: BM3.1; AM3.1; S:D1; EW(alt):A3;  
EW(neu):AllI; Päd.:GS3:B; Psychologie, Nebenfach Informatik, Studium Generale

### 7.2 Seminar zur Wissenschaftstheorie

**015140** Descartes, Schriften zur Methodenlehre  
Detmold, Musikhochschule  
S2 Mo 14:00-16:00 Peckhaus  
16.10.2006-  
Abk.: PP(GHR):2.1;5.2;PP(GymGes):2.2;5.2;7.2;7.3;2-Fach-BA Philosophie: BM3.2;AM3.2;3.3;  
S:B1;C1;M:B1;C1;D3;EW(alt):A3;EW(neu):EI;Päd.:GS3:B;Psychologie,Nebenfach Informatik;Studium  
Generale

**015150** Descartes, Schriften zur Methodenlehre  
S2 Di 09:00-11:00 P11 02 Peckhaus  
17.10.2006-  
Abk.: PP(GHR):2.1;5.2;PP(GymGes):2.2;5.2;7.2-7.3; 2-Fach BA Philosophie:BM3.2;AM3.2;3.3;  
S:B1;C1;M:B1;C1;D3;EW(alt):A3;Ew(neu):E1;Päd.:GS3:B;Psychologie,Nebenfach Informatik;Studium  
Generale

**015170** Glaube, Glauben und Wissen  
S2 Di 14:00-16:00 A 2 Peckhaus  
17.10.2006-  
Abk.: PP(GHR):3.3;5.2;PP(GymGes):5.2;7.2-7.3;9.2;10.3;2-Fach BA Philosophie: BM3.2; AM1.2;3.2;3.3;  
S:B1;B3;M:B1;B3;EW(alt):A3;EW(neu):E1;Päd.:GS3:B;Psychologie,Nebenfach Informatik;Studium  
Generale

### 7.3 Vertiefungsseminar Theoretische Philosophie

**015140** Descartes, Schriften zur Methodenlehre  
Detmold, Musikhochschule  
S2 Mo 14:00-16:00 Peckhaus  
16.10.2006-  
Abk.: PP(GHR):2.1;5.2;PP(GymGes):2.2;5.2;7.2;7.3;2-Fach-BA Philosophie: BM3.2;AM3.2;3.3;  
S:B1;C1;M:B1;C1;D3;EW(alt):A3;EW(neu):E1;Päd.:GS3:B;Psychologie,Nebenfach Informatik;Studium  
Generale

**015150** Descartes, Schriften zur Methodenlehre  
S2 Di 09:00-11:00 P11 02 Peckhaus  
17.10.2006-  
Abk.: PP(GHR):2.1;5.2;PP(GymGes):2.2;5.2;7.2-7.3; 2-Fach BA Philosophie:BM3.2;AM3.2;3.3;  
S:B1;C1;M:B1;C1;D3;EW(alt):A3;Ew(neu):E1;Päd.:GS3:B;Psychologie,Nebenfach Informatik;Studium  
Generale

**015170** Glaube, Glauben und Wissen  
S2 Di 14:00-16:00 A 2 Peckhaus  
17.10.2006-  
Abk.: PP(GHR):3.3;5.2;PP(GymGes):5.2;7.2-7.3;9.2;10.3;2-Fach BA Philosophie: BM3.2; AM1.2;3.2;3.3;  
S:B1;B3;M:B1;B3;EW(alt):A3;EW(neu):E1;Päd.:GS3:B;Psychologie,Nebenfach Informatik;Studium  
Generale



## Modul 8: Vertiefung Ethik, insbesondere Sozialphilosophie

### 8.1 Überblicksveranstaltung zur Sozialphilosophie

**015010** Gesellschaft - Recht - Gesetz. Sozialphilosophie von der Antike bis heute.  
V2 Do 16:00-18:00 P5 2 01 Hagengruber  
19.10.2006-

Abk.: PP(GHR):4.1;PP(GymGes):8.1;2-Fach BA Philosophie:AM2.1;S:A3;M:A3;EW(alt):A3;EW(neu):AIII,Päd:GS3:B;Psychologie, Nebenfach Informatik, Studium Generale

### 8.2 Seminar zur Sozialphilosophie

**015080** Edith Stein: Individuum und Gemeinschaft und andere Schulen  
S1 Fr 11:00-12:00 N 1101 Hagengruber  
20.10.2006-

Abk.: PP(GHR):4.2;5.2;PP(GymGes):2.3;8.2-8.3;9.2;2-Fach-BA Philosophie: AM1.2;2.2;2.3; S:A3-A4;M:A3-A4;EW(alt):A3; EWneu):E1; Päd:GS3:A;GS3:B; Psychologie,Nebenfach Informatik;Studium Generale

**015090** John R. Searle: Die Konstruktion der gesellschaftlichen Wirklichkeit und andere Texte.  
S2 Fr 14:00-16:00 D 1328 Hagengruber  
20.10.2006-

Abk.: PP(GHR):4.2;5.2;PP(GymGes):2.3;8.2;9.2;2-Fach-BA Philosophie: AM1.2;2.2; S:A3-A4;M:A3-A4;EW(alt):A3;EW(neu):E1;Päd:GS3:B;Psychologie,Nebenfach Informatik;Studium Generale

**017060** Die Moral der Gesellschaft  
GS2 Mi 14:00-16:00 N 4 325 Matina  
Abk.: GHR: A2/GeGy: A2/ Unterrichts-fach Pädagogik: GS3 C/ PP(GHR):  
2.4.4.2.4.3/PP(GeGy):4.2,8.2,8.3

Der Mensch und seine Arbeit

Theologische Fakultät, Exegetisches Seminar, Prof. Dr. G. Wilhelms

S2 Do 14:30-16:00  
19.10.2006-

### 8.3 Seminar zur Sozialphilosophie

**015080** Edith Stein: Individuum und Gemeinschaft und andere Schulen  
S1 Fr 11:00-12:00 N 1101 Hagengruber  
20.10.2006-

Abk.: PP(GHR):4.2;5.2;PP(GymGes):2.3;8.2-8.3;9.2;2-Fach-BA Philosophie: AM1.2;2.2;2.3; S:A3-A4;M:A3-A4;EW(alt):A3; EWneu):E1; Päd:GS3:A;GS3:B; Psychologie,Nebenfach Informatik;Studium Generale

**017060** Die Moral der Gesellschaft

GS2 Mi 14:00-16:00 N 4 325 Matina  
 Abk.: GHR: A2/GeGy: A2/ Unterrichtsfach Pädagogik: GS3 C/ PP(GHR):  
 2,4,4,2,4-3/PP(GeGy):4,2,8,2,8,3

Freundschaft statt Gewalt! Über die Wiederbelebung einer antiken Kunst  
 Theologische Fakultät, Moraltheologisches Seminar (Bibliothek); Dr. Katharina Westhorstmann

S2 Di 16:15-17:45  
 17.10.2006-

Gerechtigkeit und gutes Leben: Einführung in Grundtypen ethischer Theoriebildung  
 Theologische Fakultät, Moraltheologisches Seminar, Prof. Dr. F.-J. Bormann

HS2 Do 14:30-16:00

Markt oder Moral? Grundlagen der Wirtschaftsethik  
 Theologische Fakultät, Hörsaal 3, Prof. Dr. G. Wilhelms

V2 Mi 11:15-13:00  
 18.10.2006-

Spezielle Moraltheologie I: Aktuelle Problemfelder der Bioethik  
 Theologische Fakultät, HS3, Prof. Dr. F.-J. Bormann  
 Theologische Fakultät, HS3; Prof. Dr. F.-J. Bormann

V3 Do 08:15-10:00  
 19.10.2006-  
 Fr 08:15-09:00  
 19.10.2006-

**8.4 Seminar zur Theorie der Gesellschaft (Soziologie)****017020** Der Körper als Massenware - Produkte mit Verfallsdatum?

S2 Do 11:00-13:00 E 1143 Bublitz  
 19.10.2006-08.02.2007

Abk.: NF Magister Sozialwissenschaften/NF Magister Medienwissenschaft/Diplom-  
 Medienwissenschaft/BA Medienwissenschaft Modul 3/Dipl.-Pädagogik III 6/PP(GHR):  
 4,3/PP(GeGy):8,4/KWA

**017100** Im "Zeitalter der Massen": Massenkultur und Kulturelite

HS2 Do 14:00-16:00 E 1143 Bublitz  
 19.10.2006-08.02.2007

Abk.: GHR: E1/GeGy: E1/Unterrichtsfach Pädagogik HS3 E/Diplom Pädagogik IV 7/LSI/II:  
 C1/C2/PP(GHR): 4,3/PP(GeGy):8,4

Hinweis: Zusätzliche Informationen, Erläuterungen und Kommentare zu den Lehrveranstaltungen finden Sie im Internet unter [www.lsf.upb.de](http://www.lsf.upb.de)

**017120** Psychoanalyse und Gesellschaft

HS2 Di 18:00-20:00 P1101 Spreen  
17.10.2006-06.02.2007

Abk.: GHR: E1/GeGy: E1/PP(GHR):4.3/PP(GymGes):8.4,5.4/NF Magister Sozialwissenschaften/M/D  
Medienwissenschaften/KWA/LS I/II/Dipl.-Pädagogik IV 7

## Modul 9: Anthropologie/Philosophie der Technik

### 9.1 Überblicksveranstaltung zur Anthropologie und zur Philosophie der Technik

**015050** Mensch und Technik

S2 Do 11:00-13:00 C3232 Ghin  
19.10.2006-

Abk.: PP(GHR):5.1;PP(GymGes):9.1;2-Fach BA Philosophie: AM 1.1;1.2;1.3;  
S:A4;C6;M:A4;C6;EW(alt):A3;Päd:GS3:A;GS3:B; Psychologie, Nebenfach Informatik

### 9.2 Seminar zur Anthropologie

**015080** Edith Stein: Individuum und Gemeinschaft und andere Schulen

S1 Fr 11:00-12:00 N1101 Hagengruber  
20.10.2006-

Abk.: PP(GHR):4.2;5.2;PP(GymGes):2.3;8.2-8.3;9.2;2-Fach-BA Philosophie: AM1.2;2.2;2.3; S:A3-A4;M:A3-  
A4;EW(alt):A3; EW(neu):E1; Päd:GS3:A;GS3:B; Psychologie,Nebenfach Informatik;Studium Generale

**015090** John R. Searle: Die Konstruktion der gesellschaftlichen Wirklichkeit und andere Texte.

S2 Fr 14:00-16:00 D1328 Hagengruber  
20.10.2006-

Abk.: PP(GHR):4.2;5.2;PP(GymGes):2.3;8.2;9.2;2-Fach-BA Philosophie: AM1.2;2.2; S:A3-A4;M:A3-  
A4;EW(alt):A3;EW(neu):E1;Päd:GS3:B;Psychologie,Nebenfach Informatik;Studium Generale

**015170** Glaube, Glauben und Wissen

S2 Di 14:00-16:00 A2 Peckhaus  
17.10.2006-

Abk.: PP(GHR):3.3;5.2;PP(GymGes):5.2;7.2-7.3;9.2;10.3;2-Fach BA Philosophie: BM3.2; AM1.2;3.2;3.3;  
S:B1;B3;M:B1;B3;EW(alt):A3;EW(neu):E1;Päd.:GS3:B;Psychologie,Nebenfach Informatik;Studium  
Generale

**015180** Tier-Ethik

S2 Mo 14:00-16:00 P1418 Piepmeier  
16.10.2006-

Abk.: PP(GHR):2.5;5.2;PP(GymGes):4.3;9.2;2-Fach BA Philosophie: BM2.3; AM1.2;2.3; S:A1-  
A2;A4;C3;C6;M:A1-A2;A4;D3;EW(alt):A3;EW(neu):E1;Studium Generale



**015190** Schicksal, Mut, Freiheit. Senecas MoralphilosophieS2 Mo 16:00-18:00 N 1 101 Piepmeier  
16.10.2006-

Abk.: PP(GHR):2.4;PP(GymGes):2.1;4.2;9.2;2-Fach BA Philosophie: BM2.2; AM1.2;2.3; S:A1-A2;A4;C1;D1;M:A1-A2;A4;C1;D1;EW(alt):A3;EW(neu):EI;Studium Generale

**015220** Einführung in die Sprachphilosophie WittgensteinsS2 Mi 11:00-13:00 P1 4 01 Reichenberger  
18.10.2006-Abk.: PP(GHR):5.2;PP(GymGes):2.2;3.3;9.2;2-Fach BA Philosophie:BM1.3;AM1.2;  
S:A4;B4;M:D3;B4;A4;EW(alt):All;EW(neu):EI,Päd.:GS3;B**023120** Einführung in die KognitionspsychologieS2 Di 11:00-13:00 H 4 113 Scharlau  
17.10.2006-Abk.: G H LP LSI LSII LSIIb M Dew Di Unterrichtsfach Philosophie Zweifachbachelor (Linguistik)  
Modul: E1 Teilgebiete: Allgemeine/Differentielle Psychologie Kognitionspsychologie**023130** Mensch und Maschine im psychologischen DenkenS2 Di 14:00-16:00 C 4 224 Scharlau  
17.10.2006-Abk.: G H LP LSI LSII LSIIb M Dew Di Unterrichtsfach Philosophie Zweifachbachelor (Linguistik)  
Modul: E1 Teilgebiete: Allgemeine/Differentielle Psychologie Arbeits- und OrganisationspsychologieFreundschaft statt Gewalt! Über die Wiederbelebung einer antiken Kunst  
Theologische Fakultät, Moraltheologisches Seminar (Bibliothek); Dr. Katharina WesthorstmannS2 Di 16:15-17:45  
17.10.2006-Josef Pieper, Geschichtsphilosophie - ausgewählte Schriften  
Theologische Fakultät, Philosophisches Seminar (Bibliothek); Prof. Dr. Berthold WaldS2 Di 14:30-16:00  
17.10.2006-Zukunft. Einführung in die Geschichtsphilosophie  
Theologische Fakultät, Hörsaal 2, Prof. Dr. Berthold WaldV2 Di 11:15-13:00  
17.10.2006-**9.3 Seminar zur Philosophie der Technik**Spezielle Moralthologie I: Aktuelle Problemfelder der Bioethik  
Theologische Fakultät, HS3; Prof. Dr. F.-J. BormannV3 Do 08:15-10:00  
19.10.2006-  
Fr 08:15-09:00  
19.10.2006-Hinweis: Zusätzliche Informationen, Erläuterungen und Kommentare zu den Lehrveranstaltungen finden Sie im Internet unter [www.lsf.upb.de](http://www.lsf.upb.de)

## Modul 10: Theologie/Religionswissenschaften

### 10.1 Überblicksveranstaltung zur Theologie/Religionswissenschaft

**011010** ORA ET LABORA - Zur Zukunft der Arbeit am Beispiel der Kirche

V2 Fr 14:15-15:45 N 1101 Beuscher  
20.10.2006-

Abk.: G/H; Lps:C1-4,D1-3; Lpwu:A5-7,B1-3; LSI:C1-4,D1-3; LSII:D1-5,E1-4; Modulteilgebiete:C1-5, D1-5, BKE

**012020** "Warum gerade ich?" Leid und Religion

V2 Di 14:00-16:00 A 4 Eicher  
24.10.2006-

Abk.: G/H: Lpwu (C1-2)/LPS/LSI (C1-3)/LSII (C1-4) G/H: GHRGe und GyGe/BK

### 10.2 Überblicksveranstaltung zur Theologie/Religionswissenschaft

**011100** Theologische Deutungen von Kranksein und Gesundsein  
Zusätzl. Block am Freitag, 19.1./Samstag, 20.1.2007

S3 Mi 14:00-16:00 E 0 143 Kuhlmann  
25.10.2006-

Abk.: G/H; Lps:A4,B1,C1-4; Lpwu:A1-3,5-7; LSI:A4,B1,C1-4; LSII:A3,B3,C1,D1-5; Modulteilgebiete:A3-4,B2,C1-4; BKE

**011120** Franz von Assisi

S2 Do 14:00-16:00 N 1101 Lenz  
19.10.2006-

Abk.: G/H; Modulteilgebiete:B1-5; Ökumene

**011140** Mensch und Tier in der Bibel

S2 Mi 11:00-13:00 N 1101 Leutzsch  
25.10.2006-

Abk.: G/H; Lps:A1-4; Lpwu:A1-2; LSI:A1-4; LSII:A1-3,B1-3; Modulteilgebiete:A1-4; BKE

**011155** Religionslehrerin sein - Religionslehrer sein

S2 Mi 16:00-18:00 H 3 Schroeter-Wittke  
25.10.2006-

Abk.: G/H; Lps:D1-3; Lpwu:B1-3; LSI:D1-3; LSII:E1-4; Modulteilgebiete:A5,B5,C5,D1-5; BKE

**01160** Religion und Gewalt - Teil II  
(Blockveranstaltung)

S2	Fr	11:00-19:00	N 5 101	Kuhlmann
		20.10.2006-20.10.2006		
	Fr	11:00-19:00	N 5 101	
		01.12.2006-01.12.2006		
	Sa	09:00-16:00	N 5 101	
		21.10.2006-21.10.2006		
	Sa	09:00-16:00	N 5 101	
		02.12.2006-02.12.2006		

Abk.: G/H; Lps:B1,3,C1-3,D1-3; Lpwu:A3-6,B1-3; LSI:B1,3,C1-3,D1-3; LSII:C1,3,D1-3,D5,E2-4; Moduleinheiten B1-3,C1,2,4; BKE

**012030** "Alles ist erleuchtet." Religionen in der Literatur der Gegenwart

S2	Mo	11:00-13:00	P1 1 01	Eicher
----	----	-------------	---------	--------

Abk.: G/H.: Lpwu (C1), Lps/LSI/II (C1) G/H: GHRGe und GyGe/BK

**012170** Der Prophet. Eine religionsgeschichtliche Einführung

V2	Mo	16:00-18:00	N 4 325	Lang
		23.10.2006-		

Abk.: G/H GHRGe und GyGeBK

**012290** Gerichtet sein. Schuld - Gerechtigkeit - Vegebung

HS2	Do	09:00-11:00	N 4 325	Koelle
		19.10.2006-		

Abk.: H.: GHRge und GyGe/BK H: Lpwu: C, Lps/LSI. C, LSII. C

**012320** Heilige - Ethische Vorbilder ?

S2	Mo	14:00-16:00	P1 1 02	Fenger
----	----	-------------	---------	--------

Abk.: G/H: Lps/LSI: B1, LSII: B 2, H: GHRGe und GyGe/BK

**10.3 Seminar zur Theologie/Religionswissenschaft****011030** Die Bergpredigt

V2	Mo	14:00-16:00	E 0 143	Leutzsch
		23.10.2006-		

Abk.: G/H, Lps:A1-4,B1, Lpwu:A1-3, LSI:A1-4,B1, LSII:A1-3,B1-3,C1, Modulteilgebiete: A1-4,B1, BKE

**011100** Theologische Deutungen von Kranksein und Gesundsein

Zusätzl. Block am Freitag, 19.1./Samstag, 20.1.2007

S3	Mi	14:00-16:00	E 0 143	Kuhlmann
		25.10.2006-		

Abk.: G/H; Lps:A4,B1,C1-4; Lpwu:A1-3,5-7; LSI:A4,B1,C1-4; LSII:A3,B3,C1,D1-5; Modulteilgebiete:A3-4,B2,C1-4; BKE

Hinweis: Zusätzliche Informationen, Erläuterungen und Kommentare zu den Lehrveranstaltungen finden Sie im Internet unter [www.isf.upb.de](http://www.isf.upb.de)



- 01110** Lernen im Religionsunterricht  
S2 Mi 09:00-11:00 H 1 Kükenshöner  
18.10.2006-  
Abk.: G/H; Lps:D1-3; Lpwu:B1-3; LSI:D1-3; LSII:E1-4; Modulteilgebiete:A5,B5,C5,D1-5; BKE
- 01120** Franz von Assisi  
S2 Do 14:00-16:00 N 1 101 Lenz  
19.10.2006-  
Abk.: G/H; Modulteilgebiete:B1-5; Ökumene
- 01140** Mensch und Tier in der Bibel  
S2 Mi 11:00-13:00 N 1 101 Leutzsch  
25.10.2006-  
Abk.: G/H; Lps:A1-4; Lpwu:A1-2; LSI:A1-4; LSII:A1-3,B1-3; Modulteilgebiete:A1-4; BKE
- 01145** Zwischen Kultbild und Bildersturm. Bildfragen als Glaubensfragen  
plus Museumsexkursion  
S2 Fr 14:00-16:00 N 1 101 Mertin  
27.10.2006-  
Abk.: G/H; Lps:B1-3,D1-3; Lpwu:A3-4,B1-3; LSI:B1-3,D1-3; LSII:A3,B3,C1-3,D5,E1-4; Modulteilgebiete:A3-5,B2,3,5,C4-5,D1-5; BKE Zusatzqualifikation und Profil: B1, B2; Portfolio: P1, P3
- 01150** Martin Luther  
S2 Mo 11:00-13:00 P1 5 10 Schroeter-Wittke  
23.10.2006-  
Abk.: G/H; Lps:B1-3; Lpwu:A3; LSI:B1-3; LSII:C1-3; Modulteilgebiete:B1-5; BKE
- 01155** Religionslehrerin sein - Religionslehrer sein  
S2 Mi 16:00-18:00 H 3 Schroeter-Wittke  
25.10.2006-  
Abk.: G/H; Lps:D1-3; Lpwu:B1-3; LSI:D1-3; LSII:E1-4; Modulteilgebiete:A5,B5,C5,D1-5; BKE
- 01160** Religion und Gewalt - Teil II  
(Blockveranstaltung)  
S2 Fr 11:00-19:00 N 5 101 Kuhlmann  
20.10.2006-20.10.2006  
Fr 11:00-19:00 N 5 101  
01.12.2006-01.12.2006  
Sa 09:00-16:00 N 5 101  
21.10.2006-21.10.2006  
Sa 09:00-16:00 N 5 101  
02.12.2006-02.12.2006  
Abk.: G/H; Lps:B1,3,C1-3,D1-3; Lpwu:A3-6,B1-3; LSI:B1,3,C1-3,D1-3; LSII:C1,3,D1-3,D5,E2-4; Moduleinheiten  
B1-3,C1,2,4; BKE

**01165** Religionspädagogik aktuell  
+ Symposium "Kunst-Stücke - kulturtheologische und religionsdidaktische Experimente" in der Ev. Akademie Hofgeismar vom 21.-23.2.2007  
S2 Do 14:00-16:00 N 5101 Schroeter-Wittke/Schroeter-Wittke  
02.11.2006-  
Abk.: G/H; Lps:D1-3; Lpwu:B1-3; LSI:D1-3; LSII:E1-4; Modulteilgebiete:A 5,B5,C5,D1-5; BKE

**01190** Aktuelle theologische Forschungen  
Thema wird durch Aushang bekanntgegeben  
Thema wird durch Aushang bekanntgegeben  
OS1 Mi 18:00-21:30 N 1101 Beu-  
25.10.2006-25.10.2006 scher/Keuchen/Kuhlmann/Leutzsch  
Mi 18:00-21:30 N 1101 /Schroeter-Wittke  
29.11.2006-29.11.2006  
Mi 18:00-21:30 N 1101  
13.12.2006-13.12.2006  
Mi 18:00-21:30 N 1101  
17.01.2007-17.01.2007  
Abk.: H; Lps:A1-4,B1-3,C1-4,D1-3; Lpwu:A1-7,B1-3; LSI:A1-4,B1-3,C1-4,D1-3; LSII:A1-3,B1-3,C1-3,D1-5,E1-4;  
Modulteilgebiete: A1-5,B1-5,C1-5,D1-5; BKE

**012010** Menschwerdung - Die Weihnachtssymbolik in psychologischer, literarischer und theologischer Perspektive  
oblig. Vorbesprechung  
Nachbesprechung nach Vereinbarung, 4 Std.  
BS2 Di 18:00-20:00 D 1303 Eicher  
31.10.2006-31.10.2006  
Fr 16:00-20:00 E 1143  
10.11.2006-10.11.2006  
Sa 14:00-22:00 E 1143  
11.11.2006-11.11.2006  
So 14:00-17:00 E 1143  
12.11.2006-12.11.2006  
Abk.: G/H: Lpwu, Lps, LSI/II C G/H: GHRGe und GyGeBK

**012030** "Alles ist erleuchtet." Religionen in der Literatur der Gegenwart  
S2 Mo 11:00-13:00 P 1101 Eicher  
Abk.: G/H.: Lpwu (C1), Lps/LSI/II (C1) G/H: GHRGe und GyGe/BK

**012280** Mut zum Sein. Einführung in die Theologie Paul Tillichs  
S2 Do 16:00-18:00 E 1143 Waldapfel  
19.10.2006-

**012290** Gerichtet sein. Schuld - Gerechtigkeit - Vegebung  
HS2 Do 09:00-11:00 N 4325 Koelle  
19.10.2006-  
Abk.: H.: GHRGe und GyGe/BK H: Lpwu: C, Lps/LSI. C, LSII. C

Hinweis: Zusätzliche Informationen, Erläuterungen und Kommentare zu den Lehrveranstaltungen finden Sie im Internet unter [www.lsf.upb.de](http://www.lsf.upb.de)

**012320** Heilige - Ethische Vorbilder ?

S2 Mo 14:00-16:00 P1102 Fenger

Abk.: G/H: Lps/LSI: B1, LSII: B 2, H: GHRGe und GyGe/BK

**015170** Glaube, Glauben und Wissen

S2 Di 14:00-16:00 A 2 Peckhaus  
17.10.2006-

Abk.: PP(GHR):3.3;5.2;PP(GymGes):5.2;7.2-7.3;9.2;10.3;2-Fach BA Philosophie: BM3.2; AM1.2;3.2;3.3;  
S:B1;B3;M:B1;B3;EW(alt):A3;EW(neu):E1,Päd.:GS3;B;Psychologie,Nebenfach Informatik;Studium  
Generale

**041300** 'Stairways to Heaven' - Musik und Religion

Teilnehmende der Ev. Theologie melden sich auf einer Anmeldeleiste im Flur auf N3 an.  
Ab 20 Teilnehmenden gibt es eine Warteliste. Bei zu vielen Anmeldungen werden  
Lehramtsstudierende bevorzugt behandelt.

S2 Do 11:00-13:00 H 7304 Gembris/Schroeter-Wittke  
26.10.2006-08.02.2007

Abk.: Zuordnungen für Evangelische Theologie: G/H; Lps:B3, D1-3; Lpwu:B1-3; LSI:B3,D1-3;  
LSII:C3,D5,E2-4; Modulteilgebiete:B3,C4,D1-5; BKE Zuordnung für Musik: Bachelorstudiengang  
Populäre Musik und Medien, Modul 11 Mit einem Studientag am Mo., 22. 01. 07, in Detmold.

Friedrich Nietzsche, Unzeitgemäße Betrachtungen

Theologische Fakultät, Philosophisches Seminar (Bibliothek), Prof. Dr. Berthold Wald

S2 Di 16:15-17:45  
17.10.2006-

Richard Swinburnes philosophische Theologie

Theologische Fakultät, Philosophisches Seminar, Prof. Dr. Dr. Bernd Irlenborn

S2 Di 16:15-17:45  
17.10.2006-

## Grund-, Haupt- und Realschule

### Modul 1: Einführung in die Praktische Philosophie

#### 1.1 Einführungsveranstaltung in das Studium der Praktischen Philosophie

**015040** Einführung in die Philosophie/Praktische Philosophie

S2 Di 09:00-11:00 C 4 224 Ghin  
17.10.2006-

Abk.: PP(GHR):1.1; PP(GymGes):1.1; 2-Fach-BA Philosophie: BM1.1



**1.2 Veranstaltung zu den Grundlagen der Didaktik der Praktischen Philosophie**

**015130** Einführung in die Methodik und Didaktik der Praktischen Philosophie  
 S2 Do 14:00-16:00 P11 01 Otto  
 19.10.2006-  
 Abk.: PP(GymGes):1.2;PP(GHR):1.2

**1.3 Veranstaltung zur Kognitiven Psychologie**

**023120** Einführung in die Kognitionspsychologie  
 S2 Di 11:00-13:00 H 4 113 Scharlau  
 17.10.2006-  
 Abk.: G H LP LSI LSII LSIIb M Dew Di Unterrichtsfach Philosophie Zweifachbachelor (Linguistik)  
 Modul: E1 Teilgebiete: Allgemeine/Differentielle Psychologie Kognitionspsychologie

**023130** Mensch und Maschine im psychologischen Denken  
 S2 Di 14:00-16:00 C 4 224 Scharlau  
 17.10.2006-  
 Abk.: G H LP LSI LSII LSIIb M Dew Di Unterrichtsfach Philosophie Zweifachbachelor (Linguistik)  
 Modul: E1 Teilgebiete: Allgemeine/Differentielle Psychologie Arbeits- und Organisationspsychologie

**Modul 2: Grundlagen der praktischen Philosophie****2.1 Überblicksveranstaltung Theoretische Philosophie**

**015020** Allgemeine Methodenlehre  
 V2 Mo 09:00-11:00 C 1 Peckhaus  
 16.10.2006-  
 Abk.: PP(GHR):2.1; PP(GymGes):5.1;7.1; 2-Fach BA Philosophie: BM3.1; AM3.1; S:D1; EW(alt):A3;  
 EW(neu):AIII; Päd.:GS3:B; Psychologie, Nebenfach Informatik, Studium Generale

**015140** Descartes, Schriften zur Methodenlehre  
 Detmold, Musikhochschule  
 S2 Mo 14:00-16:00 Peckhaus  
 16.10.2006-  
 Abk.: PP(GHR):2.1;5.2;PP(GymGes):2.2;5.2;7.2;7.3;2-Fach-BA Philosophie: BM3.2;AM3.2;3.3;  
 S:B1;C1;M:B1;C1;D3;EW(alt):A3;EW(neu):EI;Päd.:GS3:B;Psychologie,Nebenfach Informatik;Studium  
 Generale

**015150** Descartes, Schriften zur Methodenlehre  
 S2 Di 09:00-11:00 P11 02 Peckhaus  
 17.10.2006-  
 Abk.: PP(GHR):2.1;5.2;PP(GymGes):2.2;5.2;7.2-7.3; 2-Fach BA Philosophie:BM3.2;AM3.2;3.3;  
 S:B1;C1;M:B1;C1;D3;EW(alt):A3;EW(neu):EI;Päd.:GS3:B;Psychologie,Nebenfach Informatik;Studium  
 Generale

Hinweis: Zusätzliche Informationen, Erläuterungen und Kommentare zu den Lehrveranstaltungen finden Sie im Internet unter [www.lsf.upb.de](http://www.lsf.upb.de)

## 2.2 Seminar Argumentationstheorie/Logische Propädeutik

### 015070 Einführung in die Ethik

S2 Fr 09:00-11:00 P1 1 01 Hagengruber  
20.10.2006-

Abk.: PP(GHR):2.3;2.4; PP(GymGes):2.3;4.1;4.2; 2-Fach BA Philosophie: BM2.1;  
S:A2;M:A2;EW(alt):A3;EW(neu):All;Psychologie, Nebenfach Informatik;Studium Generale

## 2.3 Überblicksveranstaltung zur Ethik

### 2.4 Seminar zur Allgemeinen Ethik

### 015070 Einführung in die Ethik

S2 Fr 09:00-11:00 P1 1 01 Hagengruber  
20.10.2006-

Abk.: PP(GHR):2.3;2.4; PP(GymGes):2.3;4.1;4.2; 2-Fach BA Philosophie: BM2.1;  
S:A2;M:A2;EW(alt):A3;EW(neu):All;Psychologie, Nebenfach Informatik;Studium Generale

### 015100 Seminar zur Ethik

S2 Mi 14:00-16:00 E 2 145 N.N.  
18.10.2006-

Abk.: PP(GHR):2.4;PP(GymGes):4.2; 2-Fach BA Philosophie:BM2.2;AM2.3; S:A2;M:A2

### 015190 Schicksal, Mut, Freiheit. Senecas Moralphilosophie

S2 Mo 16:00-18:00 N 1 101 Piepmeier  
16.10.2006-

Abk.: PP(GHR):2.4;PP(GymGes):2.1;4.2;9.2;2-Fach BA Philosophie: BM2.2; AM1.2;2.3; S:A1-  
A2;A4;C1;D1;M:A1-A2;A4;C1;D1;EW(alt):A3;EW(neu):EI;Studium Generale

### 015200 Kant: Grundlegung zur Metaphysik der Sitten

S2 Di 11:00-13:00 N 1 101 Piepmeier  
17.10.2006-

Abk.: PP(GHR):2.4;PP(GymGes):2.2;4.2;2-Fach BA Philosophie: BM2.2; AM2.3; S:A1-A2;D1;M:A1-  
A2;D4;EW(alt):A3;EW(neu):EI;Studium Generale

### 015210 Erfahrung und Spekulation: Adorno, Minima Moralia. Reflexionen aus dem beschädigten Leben.

S2 Di 14:00-16:00 N 1 101 Piepmeier  
17.10.2006-

Abk.: PP(GHR):2.4;PP(GymGes):2.2;4.2;2-Fach BA Philosophie:BM2.2;AM2.3;S:A1-A2;D1;M:A1-  
A2;D4;EW(alt):A3;EW(neu):EI;Studium Generale

### 017060 Die Moral der Gesellschaft

GS2 Mi 14:00-16:00 N 4 325 Matina

Abk.: GHR: A2/GeGy: A2/ Unterrichtsfach Pädagogik: GS3 C/ PP(GHR):  
2.4,4.2,4.3/PP(GeGy):4.2,8.2,8.3

- Der Mensch und seine Arbeit  
Theologische Fakultät, Exegetisches Seminar, Prof. Dr. G. Wilhelms
- S2 Do 14:30-16:00  
19.10.2006-
- Freundschaft statt Gewalt! Über die Wiederbelebung einer antiken Kunst  
Theologische Fakultät, Moraltheologisches Seminar (Bibliothek); Dr. Katharina Westerhorstmann
- S2 Di 16:15-17:45  
17.10.2006-
- Gerechtigkeit und gutes Leben: Einführung in Grundtypen ethischer Theoriebildung  
Theologische Fakultät, Moraltheologisches Seminar, Prof. Dr. F.-J. Bormann
- HS2 Do 14:30-16:00

## 2.5 Seminar zur Angewandten Ethik

**015060** Praktische Philosophie. Ausgewählte Texte zur Angewandten Ethik: Ökonomie, Ökologie, Künstliche Intelligenz.

S2 Do 11:00-13:00 P1 1 01 Hagengruber  
19.10.2006-

Abk.: PP(GHR):2.5;PP(GymGes):2.3;4.3;2-Fach BA Philosophie: BM2.3;AM2.3;  
S:A1;M:A1;EW(alt):A3;EW(neu):EI;Päd.GS3:B;Psychologie, Nebenfach Informatik;Studium Generale

**015180** Tier-Ethik

S2 Mo 14:00-16:00 P1 4 18 Piepmeier  
16.10.2006-

Abk.: PP(GHR):2.5;5.2;PP(GymGes):4.3;9.2;2-Fach BA Philosophie: BM2.3; AM1.2;2.3; S:A1-A2;A4;C3;C6;M:A1-A2;A4;D3;EW(alt):A3;EW(neu):EI;Studium Generale

Markt oder Moral? Grundlagen der Wirtschaftsethik  
Theologische Fakultät, Hörsaal 3, Prof. Dr. G. Wilhelms

V2 Mi 11:15-13:00  
18.10.2006-

Spezielle Moraltheologie I: Aktuelle Problemfelder der Bioethik  
Theologische Fakultät, HS3; Prof. Dr. F.-J. Bormann

V3 Do 08:15-10:00  
19.10.2006-  
Fr 08:15-09:00  
19.10.2006-

Hinweis: Zusätzliche Informationen, Erläuterungen und Kommentare zu den Lehrveranstaltungen finden Sie im Internet unter [www.lsf.upb.de](http://www.lsf.upb.de)



## Modul 3: Theologie/Religionswissenschaft

### 3.1 Überblicksveranstaltung Theologie/Religionswissenschaft

**011010** ORA ET LABORA - Zur Zukunft der Arbeit am Beispiel der Kirche

V2 Fr 14:15-15:45 N 1101 Beuscher  
20.10.2006-

Abk.: G/H, Lps:C1-4,D1-3, Lpwu:A5-7,B1-3, LSI:C1-4,D1-3,LSII:D1-5,E1-4, Modulteilgebiete:C1-5, D1-5, BKE

**012020** "Warum gerade ich?" Leid und Religion

V2 Di 14:00-16:00 A 4 Eicher  
24.10.2006-

Abk.: G/H: Lpwu (C1-2)/LPS/LSI (C1-3)/LSII (C1-4) G/H: GHRGe undGyGe/BK

### 3.2 Überblicksveranstaltung Theologie/Religionswissenschaft

**01100** Theologische Deutungen von Kranksein und Gesundsein

Zusätzl. Block am Freitag, 19.1./Samstag, 20.1.2007

S3 Mi 14:00-16:00 E 0143 Kuhlmann  
25.10.2006-

Abk.: G/H; Lps:A4,B1,C1-4; Lpwu:A1-3,5-7; LSI:A4,B1,C1-4; LSII:A3,B3,C1,D1-5; Modulteilgebiete:A3-4,B2,C1-4; BKE

**01120** Franz von Assisi

S2 Do 14:00-16:00 N 1101 Lenz  
19.10.2006-

Abk.: G/H; Modulteilgebiete:B1-5; Ökumene

**01140** Mensch und Tier in der Bibel

S2 Mi 11:00-13:00 N 1101 Leutzsch  
25.10.2006-

Abk.: G/H; Lps:A1-4; Lpwu:A1-2; LSI:A1-4; LSII:A1-3,B1-3; Modulteilgebiete:A1-4; BKE

**01155** Religionslehrerin sein - Religionslehrer sein

S2 Mi 16:00-18:00 H 3 Schroeter-Wittke  
25.10.2006-

Abk.: G/H; Lps:D1-3; Lpwu:B1-3; LSI:D1-3; LSII:E1-4; Modulteilgebiete:A5,B5,C5,D1-5; BKE

**01160** Religion und Gewalt - Teil II  
(Blockveranstaltung)

S2	Fr	11:00-19:00 20.10.2006-20.10.2006	N 5 101	Kuhlmann
	Fr	11:00-19:00 01.12.2006-01.12.2006	N 5 101	
	Sa	09:00-16:00 21.10.2006-21.10.2006	N 5 101	
	Sa	09:00-16:00 02.12.2006-02.12.2006	N 5 101	

Abk.: G/H; Lps:B1,3,C1-3,D1-3; Lpwu:A3-6,B1-3; LSI:B1,3,C1-3,D1-3; LSII:C1,3,D1-3,D5,E2-4; Moduleinheiten B1-3,C1,2,4; BKE

**012030** "Alles ist erleuchtet." Religionen in der Literatur der Gegenwart

S2	Mo	11:00-13:00	P1 1 01	Eicher
----	----	-------------	---------	--------

Abk.: G/H.: Lpwu (C1), Lps/LSI/II (C1) G/H: GHRGe und GyGe/BK

**012170** Der Prophet. Eine religionsgeschichtliche Einführung

V2	Mo	16:00-18:00 23.10.2006-	N 4 325	Lang
----	----	----------------------------	---------	------

Abk.: G/H GHRGe und GyGeBK

**012290** Gerichtet sein. Schuld - Gerechtigkeit - Vegebung

HS2	Do	09:00-11:00 19.10.2006-	N 4 325	Koelle
-----	----	----------------------------	---------	--------

Abk.: H.: GHRGe und GyGe/BK H: Lpwu: C, Lps/LSI. C, LSII. C

**012320** Heilige - Ethische Vorbilder ?

S2	Mo	14:00-16:00	P1 1 02	Fenger
----	----	-------------	---------	--------

Abk.: G/H: Lps/LSI: B1, LSII: B 2, H: GHRGe und GyGe/BK

**3.3 Seminar Theologie/Religionswissenschaft****011030** Die Bergpredigt

V2	Mo	14:00-16:00 23.10.2006-	E 0 143	Leutzsch
----	----	----------------------------	---------	----------

Abk.: G/H, Lps:A1-4,B1, Lpwu:A1-3, LSI:A1-4,B1, LSII:A1-3,B1-3,C1, Modulteilgebiete: A1-4,B1, BKE

**01100** Theologische Deutungen von Kranksein und Gesundsein

Zusätzl. Block am Freitag, 19.1./Samstag, 20.1.2007

S3	Mi	14:00-16:00 25.10.2006-	E 0 143	Kuhlmann
----	----	----------------------------	---------	----------

Abk.: G/H; Lps:A4,B1,C1-4; Lpwu:A1-3,5-7; LSI:A4,B1,C1-4; LSII:A3,B3,C1,D1-5; Modulteilgebiete:A3-4,B2,C1-4; BKE

**01110** Lernen im Religionsunterricht

S2	Mi	09:00-11:00 18.10.2006-	H 1	Kükenshöner
----	----	----------------------------	-----	-------------

Abk.: G/H; Lps:D1-3; Lpwu:B1-3; LSI:D1-3; LSII:E1-4; Modulteilgebiete:A5,B5,C5,D1-5; BKE

Hinweis: Zusätzliche Informationen, Erläuterungen und Kommentare zu den Lehrveranstaltungen finden Sie im Internet unter [www.lsf.upb.de](http://www.lsf.upb.de)

- 01120** Franz von Assisi  
S2 Do 14:00-16:00 N 1101 Lenz  
19.10.2006-  
Abk.: G/H; Modulteilgebiete: B1-5; Ökumene
- 01140** Mensch und Tier in der Bibel  
S2 Mi 11:00-13:00 N 1101 Leutzsch  
25.10.2006-  
Abk.: G/H; Lps: A1-4; Lpwu: A1-2; LSI: A1-4; LSII: A1-3, B1-3; Modulteilgebiete: A1-4; BKE
- 01145** Zwischen Kultbild und Bildersturm. Bildfragen als Glaubensfragen  
plus Museumsexkursion  
S2 Fr 14:00-16:00 N 1101 Mertin  
27.10.2006-  
Abk.: G/H; Lps: B1-3, D1-3; Lpwu: A3-4, B1-3; LSI: B1-3, D1-3; LSII: A3, B3, C1-3, D5, E1-4; Modulteilgebiete: A3-5, B2, 3, 5, C4-5, D1-5; BKE Zusatzqualifikation und Profil: B1, B2; Portfolio: P1, P3
- 01150** Martin Luther  
S2 Mo 11:00-13:00 P1 5 10 Schroeter-Wittke  
23.10.2006-  
Abk.: G/H; Lps: B1-3; Lpwu: A3; LSI: B1-3; LSII: C1-3; Modulteilgebiete: B1-5; BKE
- 01155** Religionslehrerin sein - Religionslehrer sein  
S2 Mi 16:00-18:00 H 3 Schroeter-Wittke  
25.10.2006-  
Abk.: G/H; Lps: D1-3; Lpwu: B1-3; LSI: D1-3; LSII: E1-4; Modulteilgebiete: A5, B5, C5, D1-5; BKE
- 01160** Religion und Gewalt - Teil II  
(Blockveranstaltung)  
S2 Fr 11:00-19:00 N 5 101 Kuhlmann  
20.10.2006-20.10.2006  
Fr 11:00-19:00 N 5 101  
01.12.2006-01.12.2006  
Sa 09:00-16:00 N 5 101  
21.10.2006-21.10.2006  
Sa 09:00-16:00 N 5 101  
02.12.2006-02.12.2006  
Abk.: G/H; Lps: B1, 3, C1-3, D1-3; Lpwu: A3-6, B1-3; LSI: B1, 3, C1-3, D1-3; LSII: C1, 3, D1-3, D5, E2-4; Moduleinheiten  
B1-3, C1, 2, 4; BKE
- 01165** Religionspädagogik aktuell  
+ Symposium "Kunst-Stücke - kulturtheologische und religionsdidaktische Experimente"  
in der Ev. Akademie Hofgeismar vom 21.-23.2.2007  
S2 Do 14:00-16:00 N 5 101 Schroeter-Wittke/Schroeter-Wittke  
02.11.2006-  
Abk.: G/H; Lps: D1-3; Lpwu: B1-3; LSI: D1-3; LSII: E1-4; Modulteilgebiete: A 5, B5, C5, D1-5; BKE



<b>01190</b> Aktuelle theologische Forschungen Thema wird durch Aushang bekanntgegeben Thema wird durch Aushang bekanntgegeben				
OS1	Mi	18:00-21:30 25.10.2006-25.10.2006	N 1101	Beu- scher/Keuchen/Kuhlmann/Leutzsch /Schroeter-Wittke
	Mi	18:00-21:30 29.11.2006-29.11.2006	N 1101	
	Mi	18:00-21:30 13.12.2006-13.12.2006	N 1101	
	Mi	18:00-21:30 17.01.2007-17.01.2007	N 1101	

Abk.: H; Lps:A1-4,B1-3,C1-4,D1-3; Lpwu:A1-7,B1-3; LSI:A1-4,B1-3,C1-4,D1-3; LSII:A1-3,B1-3,C1-3,D1-5,E1-4;  
Modulteilgebiete: A1-5,B1-5,C1-5,D1-5; BKE

<b>012010</b> Menschwerdung - Die Weihnachtssymbolik in psychologischer, literarischer und theologischer Perspektive oblig. Vorbesprechung Nachbesprechung nach Vereinbarung, 4 Std.				
BS2	Di	18:00-20:00 31.10.2006-31.10.2006	D 1303	Eicher
	Fr	16:00-20:00 10.11.2006-10.11.2006	E 1143	
	Sa	14:00-22:00 11.11.2006-11.11.2006	E 1143	
	So	14:00-17:00 12.11.2006-12.11.2006	E 1143	

Abk.: G/H: Lpwu, Lps, LSI/II C G/H: GHRGe und GyGeBK

<b>012030</b> "Alles ist erleuchtet." Religionen in der Literatur der Gegenwart				
S2	Mo	11:00-13:00	P1101	Eicher

Abk.: G/H.: Lpwu (C1), Lps/LSI/II (C1) G/H: GHRGe und GyGe/BK

<b>012280</b> Mut zum Sein. Einführung in die Theologie Paul Tillichs				
S2	Do	16:00-18:00 19.10.2006-	E 1143	Waldapfel

Abk.: G G: GHRGe und GyGeBK

<b>012290</b> Gerichtet sein. Schuld - Gerechtigkeit - Vegebung				
HS2	Do	09:00-11:00 19.10.2006-	N 4325	Koelle

Abk.: H.: GHRge und GyGe/BK H: Lpwu: C, Lps/LSI. C, LSII. C

<b>012320</b> Heilige - Ethische Vorbilder ?				
S2	Mo	14:00-16:00	P1102	Fenger

Abk.: G/H: Lps/LSI: B1, LSII: B 2, H: GHRGe und GyGe/BK

Hinweis: Zusätzliche Informationen, Erläuterungen und Kommentare zu den Lehrveranstaltungen finden Sie im Internet unter [www.lsf.upb.de](http://www.lsf.upb.de)

**015170** Glaube, Glauben und WissenS2 Di 14:00-16:00 A 2 Peckhaus  
17.10.2006-

Abk.: PP(GHR):3;3;5;2;PP(GymGes):5;2;7.2-7.3;9.2;10.3;2-Fach BA Philosophie: BM3.2; AM1.2;3.2;3.3; S:B1;B3;M:B1;B3;EW(alt):A3;EW(neu):E1;Päd.:GS3;B;Psychologie,Nebenfach Informatik;Studium Generale

**041300** 'Stairways to Heaven' - Musik und ReligionTeilnehmende der Ev. Theologie melden sich auf einer Anmelde-  
liste im Flur auf N3 an. Ab 20 Teilnehmenden gibt es eine  
Warteliste. Bei zu vielen Anmeldungen werden  
Lehramtsstudierende bevorzugt behandelt.  
S2 Do 11:00-13:00 H 7 304 Gembris/Schroeter-Wittke  
26.10.2006-08.02.2007Abk.: Zuordnungen für Evangelische Theologie: G/H; Lps:B3, D1-3; Lpwu:B1-3; LSI:B3,D1-3;  
LSII:C3,D5,E2-4; Modulteilgebiete:B3,C4,D1-5; BKE Zuordnung für Musik: Bachelorstudiengang  
Populäre Musik und Medien, Modul 11 Mit einem Studientag am Mo., 22. 01. 07, in Detmold.

Friedrich Nietzsche, Unzeitgemäße Betrachtungen

Theologische Fakultät, Philosophisches Seminar (Bibliothek), Prof. Dr. Berthold Wald

S2 Di 16:15-17:45  
17.10.2006-

Richard Swinburnes philosophische Theologie

Theologische Fakultät, Philosophisches Seminar, Prof. Dr. Dr. Bernd Irlenborn

S2 Di 16:15-17:45  
17.10.2006-

## Modul 4: Ethik und Sozialphilosophie

### 4.1 Überblicksveranstaltung zur Sozialphilosophie

**015010** Gesellschaft - Recht - Gesetz. Sozialphilosophie von der Antike bis heute.V2 Do 16:00-18:00 P5 2 01 Hagenruber  
19.10.2006-Abk.: PP(GHR):4.1;PP(GymGes):8.1;2-Fach BA Philoso-  
phie:AM2.1;S:A3;M:A3;EW(alt):A3;EW(neu):All;Päd.:GS3;B;Psychologie, Nebenfach Informatik, Studi-  
um Generale

### 4.2 Seminar zur Ethik und Sozialphilosophie

**015080** Edith Stein: Individuum und Gemeinschaft und andere SchulenS1 Fr 11:00-12:00 N 1 101 Hagenruber  
20.10.2006-Abk.: PP(GHR):4.2;5.2;PP(GymGes):2.3;8.2-8.3;9.2;2-Fach-BA Philosophie: AM1.2;2.2;2.3; S:A3-A4;M:A3-  
A4;EW(alt):A3; EWneu):E1; Päd.:GS3;A;GS3;B; Psychologie,Nebenfach Informatik;Studium Generale

**015090** John R. Searle: Die Konstruktion der gesellschaftlichen Wirklichkeit und andere Texte.

S2 Fr 14:00-16:00 D 1 328 Hagengruber  
20.10.2006-

Abk.: PP(GHR):4.2;5.2;PP(GymGes):2.3;8.2;9.2;2-Fach-BA Philosophie: AM1.2;2.2; S:A3-A4;M:A3-A4;EW(alt):A3;EW(neu):E1;Päd:GS3;B;Psychologie,Nebenfach Informatik;Studium Generale

**017060** Die Moral der Gesellschaft

GS2 Mi 14:00-16:00 N 4 325 Matina

Abk.: GHR: A2/GeCy: A2/ Unterrichtsfach Pädagogik: GS3 C/ PP(GHR):  
2.4.4.2.4.3/PP(GeCy):4.2,8.2,8.3

Der Mensch und seine Arbeit

Theologische Fakultät, Exegetisches Seminar, Prof. Dr. G. Wilhelms

S2 Do 14:30-16:00  
19.10.2006-

Freundschaft statt Gewalt! Über die Wiederbelebung einer antiken Kunst

Theologische Fakultät, Moraltheologisches Seminar (Bibliothek); Dr. Katharina Westhorstmann

S2 Di 16:15-17:45  
17.10.2006-

Gerechtigkeit und gutes Leben: Einführung in Grundtypen ethischer Theoriebildung

Theologische Fakultät, Moraltheologisches Seminar, Prof. Dr. F.-J. Bormann

HS2 Do 14:30-16:00

Markt oder Moral? Grundlagen der Wirtschaftsethik

Theologische Fakultät, Hörsaal 3, Prof. Dr. G. Wilhelms

V2 Mi 11:15-13:00  
18.10.2006-

#### 4.3 Seminar zur TheGoreies edllsecr haft (Soziologie)

**015030** Searle: Geist, Sprache und Gesellschaft

(Vorbesprechung)

(Blockseminar)

Do 16:00-18:00 N 2 228 Becker

19.10.2006-19.10.2006

09:00-13:00 N 2 228

12.02.2007-16.02.2007

Abk.: PP(GHR):4.3;5.2; PP(GymGes):2.3;3.3;5.3; 2-Fach BA Philosophie; BM1.3;3.3; AM:3.3; S:A4;B4;C1;D1;  
M:A4;B4;C1;D4; Psychologie, Nebenfach Informatik; Studium Generale

Hinweis: Zusätzliche Informationen, Erläuterungen und Kommentare zu den Lehrveranstaltungen finden Sie im Internet unter [www.lsf.upb.de](http://www.lsf.upb.de)



**017020** Der Körper als Massenware - Produkte mit Verfallsdatum?

S2 Do 11:00-13:00 E 1 143 Bublitz  
19.10.2006-08.02.2007

Abk.: NF Magister Sozialwissenschaften/NF Magister Medienwissenschaft/Diplom-Medienwissenschaft/BA Medienwissenschaft Modul 3/Dipl.-Pädagogik III 6/PP(GHR): 4.3/PP(GeGy):8.4/KWA

**017060** Die Moral der Gesellschaft

GS2 Mi 14:00-16:00 N 4 325 Matina

Abk.: GHR: A2/GeGy: A2/ Unterrichtsfach Pädagogik: GS3 C/ PP(GHR): 2.4.4.2.4.3/PP(GeGy):4.2,8.2,8.3

**017100** Im "Zeitalter der Massen": Massenkultur und Kulturelite

HS2 Do 14:00-16:00 E 1 143 Bublitz  
19.10.2006-08.02.2007

Abk.: GHR: E1/GeGy: E1/Unterrichtsfach Pädagogik HS3 E/Diplom Pädagogik IV 7/LSI/II: C1/C2/PP(GHR): 4.3/PP(GeGy):8.4

**017120** Psychoanalyse und Gesellschaft

HS2 Di 18:00-20:00 P11 01 Spreen  
17.10.2006-06.02.2007

Abk.: GHR: E1/GeGy: E1/PP(GHR):4.3/PP(GymGes):8.4,5.4/NF Magister Sozialwissenschaften/M/D Medienwissenschaften/KWA/LS I/II/Dipl.-Pädagogik IV 7

## Modul 5: Anthropologie/Philosophie der Technik

### 5.1 Überblicksveranstaltung zur Anthropologie und zur Philosophie der Technik

**015050** Mensch und Technik

S2 Do 11:00-13:00 C 3 232 Ghin  
19.10.2006-

Abk.: PP(GHR):5.1;PP(GymGes):9.1;2-Fach BA Philosophie: AM 1.1;1.2;1.3; S:A4;C6;M:A4;C6;EW(alt):A3;Päd:GS3:A;GS3:B; Psychologie, Nebenfach Informatik

### 5.2 Seminar zur Anthropologie

**015030** Searle: Geist, Sprache und Gesellschaft

(Vorbesprechung)  
(Blockseminar)

Do 16:00-18:00 N 2 228 Becker  
19.10.2006-19.10.2006

09:00-13:00 N 2 228  
12.02.2007-16.02.2007

Abk.: PP(GHR):4.3;5.2; PP(GymGes):2.3;3.3;5.3; 2-Fach BA Philosophie; BM1.3;3.3; AM:3.3; S:A4;B4;C1;D1; M:A4;B4;C1;D4; Psychologie, Nebenfach Informatik; Studium Generale

- 015080** Edith Stein: Individuum und Gemeinschaft und andere Schulen  
S1 Fr 11:00-12:00 N 1 101 Hagengruber  
20.10.2006-  
Abk.: PP(GHR):4.2;5.2;PP(GymGes):2.3;8.2-8.3;9.2;2-Fach-BA Philosophie: AM1.2;2.2;2.3; S:A3-A4;M:A3-A4;EW(alt):A3; EW(neu):EI; Päd:GS3:A;GS3:B; Psychologie,Nebenfach Informatik;Studium Generale
- 015090** John R. Searle: Die Konstruktion der gesellschaftlichen Wirklichkeit und andere Texte.  
S2 Fr 14:00-16:00 D 1 328 Hagengruber  
20.10.2006-  
Abk.: PP(GHR):4.2;5.2;PP(GymGes):2.3;8.2;9.2;2-Fach-BA Philosophie: AM1.2;2.2; S:A3-A4;M:A3-A4;EW(alt):A3;EW(neu):EI;Päd:GS3:B;Psychologie,Nebenfach Informatik;Studium Generale
- 015140** Descartes, Schriften zur Methodenlehre  
Detmold, Musikhochschule  
S2 Mo 14:00-16:00 Peckhaus  
16.10.2006-  
Abk.: PP(GHR):2.1;5.2;PP(GymGes):2.2;5.2;7.2;7.3;2-Fach-BA Philosophie: BM3.2;AM3.2;3.3;  
S:B1;C1;M:B1;C1;D3;EW(alt):A3;EW(neu):EI;Päd:GS3:B;Psychologie,Nebenfach Informatik;Studium Generale
- 015150** Descartes, Schriften zur Methodenlehre  
S2 Di 09:00-11:00 P 1 02 Peckhaus  
17.10.2006-  
Abk.: PP(GHR):2.1;5.2;PP(GymGes):2.2;5.2;7.2-7.3; 2-Fach BA Philosophie:BM3.2;AM3.2;3.3;  
S:B1;C1;M:B1;C1;D3;EW(alt):A3;EW(neu):EI;Päd:GS3:B;Psychologie,Nebenfach Informatik;Studium Generale
- 015170** Glaube, Glauben und Wissen  
S2 Di 14:00-16:00 A 2 Peckhaus  
17.10.2006-  
Abk.: PP(GHR):3.3;5.2;PP(GymGes):5.2;7.2-7.3;9.2;10.3;2-Fach BA Philosophie: BM3.2; AM1.2;3.2;3.3;  
S:B1;B3;M:B1;B3;EW(alt):A3;EW(neu):EI;Päd.:GS3:B;Psychologie,Nebenfach Informatik;Studium Generale
- 015180** Tier-Ethik  
S2 Mo 14:00-16:00 P 1 4 18 Piepmeier  
16.10.2006-  
Abk.: PP(GHR):2.5;5.2;PP(GymGes):4.3;9.2;2-Fach BA Philosophie: BM2.3; AM1.2;2.3; S:A1-A2;A4;C3;C6;M:A1-A2;A4;D3;EW(alt):A3;EW(neu):EI;Studium Generale
- 015220** Einführung in die Sprachphilosophie Wittgensteins  
S2 Mi 11:00-13:00 P 1 4 01 Reichenberger  
18.10.2006-  
Abk.: PP(GHR):5.2;PP(GymGes):2.2;3.3;9.2;2-Fach BA Philosophie:BM1.3;AM1.2;  
S:A4;B4;M:D3;B4;A4;EW(alt):A111;EW(neu):EI;Päd.:GS3:B

Hinweis: Zusätzliche Informationen, Erläuterungen und Kommentare zu den Lehrveranstaltungen finden Sie im Internet unter [www.lsf.upb.de](http://www.lsf.upb.de)

**023120** Einführung in die Kognitionspsychologie

S2 Di 11:00-13:00 H 4 113 Scharlau  
17.10.2006-

Abk.: G H LP LSI LSII LSIIb M D ew D i Unterrichtsfach Philosophie Zweifachbachelor (Linguistik)  
Modul: E1 Teilgebiete: Allgemeine/Differentielle Psychologie Kognitionspsychologie

**023130** Mensch und Maschine im psychologischen Denken

S2 Di 14:00-16:00 C 4 224 Scharlau  
17.10.2006-

Abk.: G H LP LSI LSII LSIIb M D ew D i Unterrichtsfach Philosophie Zweifachbachelor (Linguistik)  
Modul: E1 Teilgebiete: Allgemeine/Differentielle Psychologie Arbeits- und Organisationspsychologie

Freundschaft statt Gewalt! Über die Wiederbelebung einer antiken Kunst  
Theologische Fakultät, Moraltheologisches Seminar (Bibliothek); Dr. Katharina Westerhorstmann

S2 Di 16:15-17:45  
17.10.2006-

Josef Pieper, Geschichtsphilosophie - ausgewählte Schriften  
Theologische Fakultät, Philosophisches Seminar (Bibliothek); Prof. Dr. Berthold Wald

S2 Di 14:30-16:00  
17.10.2006-

Zukunft. Einführung in die Geschichtsphilosophie  
Theologische Fakultät, Hörsaal 2, Prof. Dr. Berthold Wald

V2 Di 11:15-13:00  
17.10.2006-

### 5.3 Seminar zur Philosophie der Technik

Spezielle Moraltheologie I: Aktuelle Problemfelder der Bioethik  
Theologische Fakultät, HS3; Prof. Dr. F.-J. Bormann

V3 Do 08:15-10:00  
19.10.2006-  
Fr 08:15-09:00  
19.10.2006-



## Modul 6. Fachdidaktik

### 6.1 Fachdidaktik der Praktischen Philosophie

**015110** Die Gestaltung des Einführungskurses im Fach Philosophie  
S2 Mi 14:00-16:00 P11 01 Otto  
18.10.2006-  
Abk.: PP(GymGes):6.2;S:D2

### 6.2 Seminar zur Vor- und Nachbereitung fachpraktischer Studien

### 6.3 Integrative Didaktik der Praktischen Philosophie

## Psychologie

**023000** Humanentwicklung über die Lebensspanne  
V2 Mi 14:00-16:00 C1 Engfer  
25.10.2006-

Abk.: G LP LSI LSII LSIIb M Dew Problemfeld: B1 Modul A1 Entwicklungspsychologie Einführungsveranstaltung Grundlagenveranstaltung zur Psychologie, insbesondere zu Entwicklung und Lernen

**023010** Einführung in die Arbeits- und Personalpsychologie  
V2 Di 09:00-11:00 P7 2 01 Schaper  
17.10.2006-

Abk.: LP LSI LSII LSIIb M Dew Di WiWi Wi Winf Module: K 2851 (WiWi), E1 (Lehramt) Teilgebiet: Arbeits- und Organisationspsychologie

**023020** Prävention und Intervention über die Lebensspanne  
S2 Mo 14:00-16:00 Engfer  
23.10.2006-

Abk.: H LP LSI LSII LSIIb Dew Problemfelder: B1, C3 Module: DIII, E1 (Lehramt) Entwicklungspsychologie GS zu Fragen der Erziehung und Sozialisation

**023025** Einführung in die Psychologie  
V2 Mo 14:00-16:00 P14 17 Scharlau  
16.10.2006-

Abk.: G LP LSI LSII LSIIb M Dew Di Modul: A1 Teilgebiete: Allgemeine/Differentielle Psychologie Kognitionspsychologie Einführungsveranstaltung GS zur Psychologie, insbesondere zu Entwicklung und Lernen

**023030** Familienbeziehungen  
S2 Di 14:00-16:00 Engfer  
24.10.2006-

Abk.: G LP LSI LSII LSIIb M Dew B1, C3 Modul A1 Entwicklungspsychologie Pädagogische Psychologie Einführungsveranstaltung GS zu Fragen der Erziehung und Sozialisation

Hinweis: Zusätzliche Informationen, Erläuterungen und Kommentare zu den Lehrveranstaltungen finden Sie im Internet unter [www.lsf.upb.de](http://www.lsf.upb.de)

- 023040** Personalentwicklung durch E-Learning  
Di 16:00-18:00 C 5 206 Schaper  
17.10.2006-  
Abk.: LP/LS I/LS II/LS IIb/M/D ew/D/WiWi/Wi/Winf Problemfeld: C4 Module: K 4853 (WiWi), E1 (Lehramt) Teilgebiete: Pädagogische Psychologie Arbeits- und Organisationspsychologie Zusatzqualifikation und Profil: A1,C1; Portfolio: P5,P6
- 023050** Teams und Gruppen in Organisationen  
S2 Do 16:00-18:00 C 4 204 Schaper  
19.10.2006-  
Abk.: LP LS I LS II LS IIb M D ew D i WiWi Wi Winf Problemfeld: C4 Module: K 4853 (WiWi), E1 (Lehramt) Teilgebiete: Sozialpsychologie Arbeits- und Organisationspsychologie
- 023060** Ansätze und Methoden der Personal- und Organisationsentwicklung  
S2 Mo 14:00-16:00 C 4 204 Schaper  
16.10.2006-  
Abk.: LP LS I LS II LS IIb M D ew D i WiWi Wi Winf Problemfeld: C4 Module: K 4853 (WiWi), E1 (Lehramt) Teilgebiet: Arbeits- und Organisationspsychologie
- 023070** Personalauswahl und -Beurteilung  
V2 Mo 09:00-11:00 P7 2 01 Hochholdinger  
23.10.2006-  
Abk.: G H LP LS I LS II LS IIb D ew D i Problemfeld: C4 Module: K2851 (WiWi), E1 (Lehramt)
- 023080** Evaluation von E-Learning in Bildungseinrichtungen  
Mo 14:00-16:00 H 7 321 Hochholdinger  
23.10.2006-  
Abk.: LP/LS I/LS II/LS IIb erziehungswiss. Studium: Modul E1 UF Päd. GS 4A-C Zusatzqualifikation und Profil: A1, A2, C3; Portfolio: P3
- 023090** Forschungsmethoden der Psychologie  
S2 Mo 16:00-18:00 H 4 203 Locher  
Abk.: LP LS I LS II LS IIb D ew I M B.A. M.A./M.Sc. Medienwissenschaften Modul: E1 (Lehramt)
- 023100** Lernen in sozialen Strukturen: Eine Einführung in die psychologischen Grundlagen des Lernens und der sozialen Interaktion  
S2 Mo 14:00-16:00 H 4 203 Horvath  
Abk.: LP LS I LS II LS IIb D ew I M Medienwissenschaften Unterrichtsfach Pädagogik Modul: E1 (Lehramt)
- 023105** Medienpsychologie: Mediennutzung und Medienwirkung  
S2 Fr 14:00-18:00 H 4 113 Weber  
27.10.2006-  
Abk.: Diplom Medienwissenschaft Magister Nebenfach Medienwissenschaft Nebenfach MW für Diplom Informatik Teilgebiet: Medienpsychologie /-pädagogik Fachprüfung nicht möglich Zusatzqualifikation und Profil: A1,A2,C1; Portfolio: P1,P2

**023110** Examenskolloquium

K2 Do 14:00-16:00 H 4 113 Engfer  
26.10.2006-

Abk.: G H LP LSI LSII LSIIb M D ew B1 Modul E1 Entwicklungspsychologie

**023120** Einführung in die Kognitionspsychologie

S2 Di 11:00-13:00 H 4 113 Scharlau  
17.10.2006-

Abk.: G H LP LSI LSII LSIIb M D ew D i Unterrichtsfach Philosophie Zweifachbachelor (Linguistik)  
Modul: E1 Teilgebiete: Allgemeine/Differentielle Psychologie Kognitionspsychologie

**023130** Mensch und Maschine im psychologischen Denken

S2 Di 14:00-16:00 C 4 224 Scharlau  
17.10.2006-

Abk.: G H LP LSI LSII LSIIb M D ew D i Unterrichtsfach Philosophie Zweifachbachelor (Linguistik)  
Modul: E1 Teilgebiete: Allgemeine/Differentielle Psychologie Arbeits- und Organisationspsychologie

**023140** Selbstorganisation in Studium und Beruf

S2 Mi 11:00-13:00 Scharlau  
18.10.2006-

Abk.: G H LP LSI LSII LSIIb M D ew D i Unterrichtsfach Pädagogik Module: E1, GS A4 Teilgebiete:  
Allgemeine/Differentielle Psychologie Arbeits- und Organisationspsychologie Kognitionspsychologie GS zu Fragen des Lehrens und Lernens

**023150** Übung zur Einführung in die Psychologie

Ü2 Fr 11:00-13:00 H 4 329 Kammerer

## Romanistik

### I. Französisch

#### 1. Vorlesung

**033600** Landeswissenschaftliche Vorlesung: Der Norden Frankreichs

V2 Di 09:00-11:00 C 2 Arens

Abk.: G/BM, H/AM (WP)

#### 2. Einführung

**033601** Einführung in die französische Literaturwissenschaft

ES2 Mo 14:00-16:00 C 5 206 Reckermann

Abk.: G/BM (Pf)

Hinweis: Zusätzliche Informationen, Erläuterungen und Kommentare zu den Lehrveranstaltungen finden Sie im Internet unter [www.lsf.upb.de](http://www.lsf.upb.de)



**033602** Einführung in die romanische Sprachwissenschaft  
(Teil Spanisch)  
(Teil Französisch)

AS2	Mo	18:00-19:30 18.10.2006-18.12.2006	P5 2 01	Langenbacher-Lieb Gott Arnold
	Mo	18:00-19:30 08.01.2007-	P5 2 01	Langenbacher-Lieb Gott
	Mo	18:00-19:30 08.01.2007-	P1 4 17	

Abk.: G/BM; (Pf)

### 3. Pro- / Basisseminare

**033604** Nathalie Sarraute, Tropismes (Literatur - Didaktik I)  
BAS2 Di 09:00-11:00 H 4 242 Reckermann  
Abk.: G/BM (WP)

**033605** Varietäten des heutigen Französisch  
BAS2 Mi 18:00-19:30 P5 2 01 Langenbacher-Lieb Gott  
Abk.: G/BM; (WP)

**033606** Traduction français-allemand I (Sprachpraktische Übung und Basisseminar Sprachdi-  
daktik)  
S/Ü2 Di 14:00-16:00 C 5 206 Reckermann  
Abk.: G/BM (Pf)

**033608** Die deutsche Besatzungszeit (1940-1944) im französischen Nachkriegstheater  
S2 Di 14:00-16:00 H 4 113 Galster  
Abk.: G/BM; H/AM; (WP)

**033610** Einführung in die altfranzösische Sprache und Literatur  
BAS2 Mi 09:00-11:00 H 4 242 Arens  
Abk.: G/BM; (WP)

### 4. Haupt- / Aufbauseminare

**033608** Die deutsche Besatzungszeit (1940-1944) im französischen Nachkriegstheater  
S2 Di 14:00-16:00 H 4 113 Galster  
Abk.: G/BM; H/AM; (WP)

**033609** Die Novellen von Guy de Maupassant  
AS2 Di 11:00-13:00 H 7 321 Arens  
Abk.: H/AM (WP)

- 033611** "La Vie de St-Alexis"  
AS2 Mi 11:00-13:00 H 4 242 Arens  
Abk.: H/AM; (WP)
- 033612** Das Französische und die 'anderen' Sprachen (II); Le français et les langues de France  
AS2 Do 11:00-13:00 C 4 204 Langenbacher-Liebgott  
Abk.: H/AM; (WP)
- 033613** Hauptschwierigkeiten der deutsch-französischen Übersetzung  
S/Ü2 Di 14:00-15:30 H 4 242 Arens  
Abk.: H/AM (WP)
- 033614** Relations franco-allemandes et débats actuels en France  
AS2 Di 16:00-18:00 H 4 203 Thomas  
Abk.: H/AM; (WP)
- 033615** Die Vichy-Epoche als "syndrome" und "lieu de mémoire"  
AS2 Mi 09:00-11:00 H 5 242 Galster  
Abk.: H/AM
- 033616** Literatur - Didaktik II  
H2 Mo 16:00-18:00 H 4 242 Reckermann  
Abk.: H/AM (Pf)
- 033617** Traduction français-allemand II ( Sprachdidaktisches Aufbau-seminar und Sprachpraktische Übung)  
S/Ü2 Mi 09:00-11:00 C 3 212 Reckermann

## 5. Übungen

- 033619** Übung zur Literatur-Didaktik  
Ü1 Mo 18:00-19:00 H 4 238 Reckermann

## 6. Kolloquien

- 033620** Colloque pour candidaate(s) à l'examen et étudiant(e)s avancé(e)s  
donnerstags nach Vereinbarung  
K1,5 Arens  
Abk.: H/AM
- 033621** Linguistisches Kolloquium  
nach Vereinbarung (in Blockform)  
K2 Langenbacher-Liebgott  
Abk.: H/AM

Hinweis: Zusätzliche Informationen, Erläuterungen und Kommentare zu den Lehrveranstaltungen finden Sie im Internet unter [www.lsf.upb.de](http://www.lsf.upb.de)

**033622** Forschungskolloquium  
nach Ankündigung  
K1 Galster  
Abk.: H/AM

## 7. Fachpraktikum

**033625** Fachpraktikum Französisch  
P2 Mi 14:00-16:00 H 4 238 Gehler  
Abk.: H; (Pf)

## 8. Sprachkurse

### 9. Sprachpraktische Übungen

#### a) Grundstudium

**033606** Traduction français-allemand I (Sprachpraktische Übung und Baisseminar Sprachdi-  
daktik)  
S/Ü2 Di 14:00-16:00 C 5 206 Reckermann  
Abk.: G/BM (Pf)

**033628** Traduction allemand-français I  
Ü2 Do 09:00-11:00 H 7 304 Schlapbach  
Abk.: G/BM; (Pf)

**033629** Grammaire I  
Ü2 Mo 09:00-11:00 H 7 321 Schlapbach  
Abk.: G/BM (Pf)

**033630** Expression écrite et orale I  
Ü2 Mi 11:00-13:00 H 6 203 Schlapbach  
Abk.: G/BM (Pf)

#### b) Grund- und Hauptstudium

#### c) Hauptstudium

**033613** Hauptschwierigkeiten der deutsch-französischen Übersetzung  
S/Ü2 Di 14:00-15:30 H 4 242 Arens  
Abk.: H/AM (WP)



<b>033617</b>	Traduction français-allemand II ( Sprachdidaktisches Aufbauseminar und Sprachpraktische Übung)				
S/Ü2	Mi	09:00-11:00	C 3 212	Reckermann	
<b>033633</b>	Traduction allemand-français II				
Ü2	Mi	09:00-11:00	H 6 232	Schlapbach	
<b>033635</b>	Grammaire II				
Ü2	Mo	11:00-13:00	H 4 242	Schlapbach	
Abk.: H/AM (Pf)					
<b>033636</b>	Expression écrite et orale II				
Ü2	Do	11:00-13:00	H 4 242		
Abk.: H/AM; (BA: WP; LA: Pf)					
<b>033637</b>	Analyse et commentaire de textes				
Ü2					

## II. Hispanistik

### 1. Vorlesungen

### 2. Einführungen

<b>033602</b>	Einführung in die romanische Sprachwissenschaft (Teil Spanisch) (Teil Französisch)				
AS2	Mo	18:00-19:30 18.10.2006-18.12.2006	P5 2 01	Langenbacher-Liebgott Arnold	
	Mo	18:00-19:30 08.01.2007-	P5 2 01	Langenbacher-Liebgott	
	Mo	18:00-19:30 08.01.2007-	P1 4 17		
Abk.: G/BM; (Pf)					
<b>033640</b>	Einführung in die hispanistische Literaturwissenschaft				
ES2	Di	11:00-13:00	C 2	Thiem	
Abk.: G/BM (Pf)					

### 3. Pro- / Basisseminare

- 033642** Lateinamerikanische Literaturparadigmen  
BAS2 Mi 09:00-11:00 C 4 204 Thiem  
Abk.: G/BM; (WP)
- 033643** Wortbildung und Rhetorik in der Werbesprache  
BAS2 Mi 16:00-18:00 P11 02 Arnold  
Abk.: G/BM; (WP)
- 033644** Guerra Civil (II)  
BAS2 Do 11:00-13:00 H 3 203 Sánchez Llorente  
Abk.: G/BM (WP)

### 4. Haupt- / Aufbauseminare

- 033464** Die 'Cancionero'-Literatur des 15. Jahrhunderts  
AS2 Mi 11:00-13:00 H 5 242 Thomas  
Abk.: H/AM; (WP)
- 033545** Interkulturelle Beziehungen im Spiegel der spanischen Sprache  
AS2 Di 14:00-16:00 H 3 203 Langenbacher-Liebgott  
Abk.: H/AM; (WP)
- 033645** Interkulturelle Beziehungen im Spiegel der spanischen Sprache  
AS2  
Abk.: H/AM; (WP)
- 033646** Die 'Cancionero'-Literatur des 15. Jahrhunderts  
AS2
- 033647** Die Figur Simón Bolívars im hispanoamerikanischen Roman des 20. Jahrhunderts  
AS2 Di 16:00-18:00 H 5 242 Galster  
Abk.: H/AM; (WP)
- 033648** Spanien und der Islam in Vergangenheit und Gegenwart  
AS2 Mo 18:00-20:00 H 5 Galster  
Abk.: H/AM; (WP)
- 033649** Geschichte Andalusiens  
AS2 Mi 09:00-11:00 H 7 321 Thomas

## 5. Übungen

## 6. Kolloquien

<b>033621</b>	Linguistisches Kolloquium nach Vereinbarung (in Blockform)		
K2			Langenbacher-Liebgott
Abk.: H/AM			
<b>033622</b>	Forschungskolloquium nach Ankündigung		
K1			Galster
Abk.: H/AM			
<b>033662</b>	Historisch-literarisches Kolloquium nach Vereinbarung		
K2			Thomas
Abk.: H/AM			

## 7. Fachpraktikum

<b>033661</b>	Fachpraktikum nach Ankündigung		
P2			Voss
Abk.: H; (Pf)			

## 8. Sprachkurse

## 9. Sprachpraktische Übungen

### a) Grundstudium

<b>033650</b>	Spanisch für Fortgeschrittene		
Ü2	Di 14:00-16:00	H 5 242	Sánchez Llorente
Abk.: G/BM; (W)			
<b>033651</b>	Gramática I		
Ü2	Mo 09:00-11:00	H 3 203	Sánchez Llorente
Abk.: G/BM; (Pf)			

Hinweis: Zusätzliche Informationen, Erläuterungen und Kommentare zu den Lehrveranstaltungen finden Sie im Internet unter [www.lsf.upb.de](http://www.lsf.upb.de)



<b>033652</b>	Traducción alemán-español I			
Ü2	Di 09:00-11:00	H 7 321		Sánchez Llorente
Abk.: G/BM; AM(Pf)				
<b>033653</b>	Traducción español-alemán I nach Ankündigung			
Ü2				Salazar-Heister
Abk.: G/BM; (Pf)				
<b>033654</b>	Expresión escrita y oral I			
Ü2	Do 14:00-16:00	H 3 203		Escribano
Abk.: G/BM; AM (WP)				
<b>b) Grund- und Hauptstudium</b>				
<b>c) Hauptstudium</b>				
<b>033655</b>	Gramática II			
Ü2	Do 09:00-11:00	H 4 329		Sánchez Llorente
Abk.: H/AM; (LA:WP; BA:Pf)				
<b>033656</b>	Traducción alemán-español II			
Ü2				
Abk.: H/AM (Pf)				
<b>033657</b>	Traducción español-alemán II nach Ankündigung			
Ü2				Salazar-Heister
Abk.: H/AM; (WP)				
<b>033658</b>	Expresión escrita y oral II			
Ü2	Di 11:00-13:00	C 5 206		Sánchez Llorente
Abk.: H/AM; (LA:Pf, BA:WP)				
<b>033659</b>	Análisis y comentario de textos			
Ü2	Mo 11:00-13:00	H 7 304		Sánchez Llorente
Abk.: H/AM; (Pf)				

## 10. Portugiesisch

### III. Italianistik

#### 1. Pro-/Basisseminar

#### 2. Haupt-/Aufbauseminar

**033660** Il cinquecento e la questione della lingua  
H 3.307

AS2 Do 09:00-11:00

Abk.: H/AM

Thomas

#### 3. Sprachkurs

#### 4. Sprachpraktische Übungen

## Soziologie

### Grundstudium

**017010** Formen der Vergesellschaftung. Einführung in soziologische Theorie(n).

V2 Mo 14:00-16:00 C1 Bublitz

16.10.2006-05.02.2007

Abk.: GHR:A2/GeGy:A2/Unterrichtsfach Pädagogik GS3C

**017020** Der Körper als Massenware - Produkte mit Verfallsdatum?

S2 Do 11:00-13:00 E 1143 Bublitz

19.10.2006-08.02.2007

Abk.: NF Magister Sozialwissenschaften/NF Magister Medienwissenschaft/Diplom-Medienwissenschaft/BA Medienwissenschaft Modul 3/Dipl.-Pädagogik III 6/PP(GHR): 4.3/PP(GeGy):8.4/KWA

**017030** Schlüsselbegriffe der Soziologie

GS2 Di 16:00-18:00 C 3 222 Spreen

17.10.2006-06.02.2007

Abk.: GHR: A2/ GeGy: A2/ Unterrichtsfach Pädagogik: GS3 C/ Dipl.-Pädagogik III 6

**017040** Ist die Familie tot? Von der Kernfamilie des Industriezeitalters zur Vielfalt der Lebensentwürfe in der Gegenwart.

GS2 Di 09:00-11:00 N 1101 Grothmann

Abk.: GHR: Sachunterricht/LpGes: C1, C2/GHR: A2/GeGy: A2/Unterrichtsfach Pädagogik GS3 C

Hinweis: Zusätzliche Informationen, Erläuterungen und Kommentare zu den Lehrveranstaltungen finden Sie im Internet unter [www.lsf.upb.de](http://www.lsf.upb.de)

**017050** Sozialisation und Geschlecht  
 BS2 Fr 11:00-18:00 E 1143 Soine  
 08.12.2006-08.12.2006  
 Fr 11:00-18:00 E 1143  
 26.01.2007-26.01.2007  
 Sa 10:00-18:00 E 1143  
 09.12.2006-09.12.2006  
 Sa 10:00-18:00 E 1143  
 27.01.2007-27.01.2007

Abk.: GHR: A2/GeGy: A2/Unterrichtsfach Pädagogik GS3 C

**017060** Die Moral der Gesellschaft  
 GS2 Mi 14:00-16:00 N 4 325 Matina  
 Abk.: GHR: A2/GeGy: A2/ Unterrichtsfach Pädagogik: GS3 C/ PP(GHR):  
 2.4.4.2.4.3/PP(GeGy):4.2,8.2,8.3

**017065** Die Kultur der Gesellschaft  
 S2 Mo 15:00-17:00 Matina  
 Abk.: GHR: A2/GeGy: A2/Unterrichtsfach Pädagogik: GS3 C

**017070** Soziologische Erkundungen - Deutschland auf dem Weg zur Industriegesellschaft  
 GS2 Mo 09:00-11:00 B 1 Biermann  
 Abk.: GHR: A2/GeGym: A2/Unterrichtsfach Pädagogik GS3 C/Dipl.-Pädagogik III 6/NF Magister  
 Sozialwissenschaften

**017080** Die gesellschaftliche Konstruktion der Wirklichkeit  
 GS2 Fr 09:00-11:00 N 1101 Treu  
 Abk.: GHR: A2/GeGy: A2/ Unterrichtsfach Pädagogik GS3 C

**017090** "Einblicke in die Jugend heute - zwischen Karriere und Perspektivlosigkeit"  
 GS2 Di 16:00-18:00 C 4 224 Schroedter  
 Abk.: GHR: A2 / GeGy: A2/ Unterrichtsfach Pädagogik GS3 C

## Hauptstudium

**017100** Im "Zeitalter der Massen": Massenkultur und Kulturelite  
 HS2 Do 14:00-16:00 E 1143 Bublitz  
 19.10.2006-08.02.2007  
 Abk.: GHR: E1/GeGy: E1/Unterrichtsfach Pädagogik HS3 E/Diplom Pädagogik IV 7/LSI/II:  
 C1/C2/PP(GHR): 4.3/PP(GeGy):8.4

**017110** Money makes the world go round: Tauschökonomien.  
 HS2 Di 14:00-16:00 E 1143 Bublitz  
 17.10.2006-06.02.2007  
 Abk.: NF Magister Sozialwissenschaften/NF Magister Medienwissenschaften/Dipl.- Medienwis-  
 senschaften/Diplom-Pädagogik IV 7/KWA



- 017120** Psychoanalyse und Gesellschaft  
HS2 Di 18:00-20:00 P1101 Spreen  
17.10.2006-06.02.2007  
Abk.: GHR: E1/GeGy: E1/PP(GHR):4.3/PP(GymGes):8.4,5.4/NF Magister Sozialwissenschaften/M/D  
Medienwissenschaften/KWA/LS I/II/Dipl.-Pädagogik IV 7
- 017130** The spirit of American Capitalism  
HS2 Mo 11:00-13:00 E1143 Biermann  
Abk.: GHR: E1/GeGy: E1/LS I/II/Dipl. Pädagogik IV 7/NF Sozialwissenschaften
- 017150** Soziologie und Ethik  
H2 Mo 18:00-20:00 E2321 Loh  
Abk.: LpGes/LSI/II: A3,C4/GHR: E1/GeGy: E1/Diplom -Pädagogik IV 7
- 017160** Examenskolloquium  
K2 Mi 14:00-16:00 N1301 Bublitz  
Abk.: LS I/II/M/D

## Textilgestaltung

- 043010** Vorkurs Werkstatteinführung. Sammlung von textilen Techniken - Schwerpunkt Nähen  
S/P2 Mo 11:00-14:00 S4106 Müller  
Abk.: G/H; W; A1-2 Modul 1 Kunst/Gestalten: AMI 1, BMI 2
- 043020** Vorkurs Werkstatteinführung. Sammlung von textilen Techniken. Schwerpunkt Weben  
S/P2 Mo 11:00-14:00 S4103 Schäfers  
Abk.: G/H; W; A1-4 Modul 1 Kunst/Gestalten: AMI 1, BMI 2
- 043030** Digitale Gestaltung/Textiler Transferdruck. Gruppe B  
S/P2 Mo 16:00-18:00 H7130 Niemann  
Abk.: G; PF Modul 1
- 043040** Jugendstil und Scherrebeker Bildteppiche. Harmonie- und Kompositionslehre: Textile Flächen  
S/P2 Di 11:00-13:00 S6101 Reese-Heim  
Abk.: G; Lp/LSI; PF; A3 Modul 1 Kunst/Gestalten: BMI
- 043050** Gegewechsler: Figur und Grund. Grundlagen der Gestaltung. Harmonie- und Kompositionslehre: Textile Flächen  
S/P2 Di 14:00-16:00 S6101 Reese-Heim  
Abk.: G; Lp/LSI; PF; A1 Modul 1 Kunst/Gestalten: BMI

- 043060** Morphogenese im virtuellen Raum, gestalterische Praxis und ihre Kontexte im Bereich Internationale Textilkunst: Techtexil. Gestaltungstheorie und -praxis  
S/P2 Di 16:00-18:00 S 6 101 Reese-Heim  
Abk.: LSI; WP; A4 Modul 1 Kunst/Gestalten: BMI
- 043070** Gestaltungstheorie, gestalterische Praxis im Bereich Material- und Entwurfsübungen. Grundlagen für alle gestaltungspraktischen Veranstaltungen  
S/P2 Di 09:00-11:00 S 6 101 Reese-Heim  
Abk.: G; Lp/LSI; PF; A1-4 Modul 1 Kunst/Gestalten: BMI
- 043080** Von der Schrift zum Bild. Papier als Informationsträger. Synektik Kombinatorik  
S2 Mi 11:00-13:00 S 6 101 Reese-Heim  
Abk.: G; Lp/LSI; PF; A1 Modul 1 Kunst/Gestalten: BMI
- 043090** Digitale Gestaltung/Textiler Transferdruck. Gruppe A  
S/P2 Mi 16:00-18:00 H 7 130 Niemann  
Abk.: G; PF Modul 1
- 043100** Einführung in wissenschaftliches Arbeiten (Leistungsnachweis/Hausarbeit)  
S1 Di 16:00-18:00 H 7 140 Beder  
Abk.: G/H; W; B1-3; OB Modul 2 Kunst/Gestalten: AMII, BMII
- 043110** 'Kunst und Design' Einführung in Schwerpunkte der Kunst- und Kulturwissenschaften der Textilien  
S2 Mi 09:00-11:00 H 7 140 Beder  
Abk.: G; PF; OB Modul 2 Kunst/Gestalten: BMII
- 043120** Ornamente - Muster - Strukturen in der modernen Kunst und im Design  
S2 Mi 14:00-16:00 H 7 140 Beder  
Abk.: G/H; B1-2; OB Modul 2, Modul 5 Kunst/Gestalten: AMII, BMII
- 043130** Theorien zu Mode und Gesellschaft  
S2 Do 09:00-11:00 H 7 140 Beder  
Abk.: G/H; B3; OB Modul 2, Modul 5 Kunst/Gestalten: AMII, BMII
- 043140** Textil- und Bekleidungswissenschaften I (HRGe)  
S2 Fr 09:00-11:00 S 6 101 Niemann  
Abk.: G/H; PF Modul 2
- 043150** Was dem Schwitters das Merzen, ist mir das Würselen. Schulpraktische Studien (Teil 1); Praxis folgt im SS 07  
S2 Mo 14:00-16:00 H 7 140 Malaka  
Abk.: G; C3; PF Modul 3 Kunst/Gestalten: BMIII 3
- 043160** Kolloquium zur Examensvorbereitung/praktische Prüfung  
K2 Mo 14:00-16:00 S 6 101 Niemann  
Abk.: H; WP Modul 3

- 043170** Die Sammlung Ludwig - mit Exkursion  
S2 Mo 16:00-18:00 H 7 140 Malaka  
Abk.: G/H; C1-3 Modul 3 Kunst/Gestalten: AMII
- 043180** Mit schwebt was vor. Schulpraktische Studien (Teil 2), Praxis. Fortsetzung vom WS  
05/06  
S2 Di 07:30-09:00 H 7 140 Malaka  
Abk.: H; C3; PF Modul 3 Kunst/Gestalten: VMI 2
- 043190** Ästhetische Biografien: 'Ich ist etwas Anderes'  
S2 Di 11:00-13:00 H 7 140 Kolhoff-Kahl  
Abk.: G/H; PF; C1-3 Modul 3 Kunst/Gestalten: BMIII
- 043200** Das Tier im Kontext von Alltag, Kunst und Wissenschaft. Ein kunstpädagogisches  
Projekt  
S2 Di 14:00-16:00 H 7 140 Kolhoff-Kahl  
Abk.: H; PF; C1-3 Modul 3 Kunst/Gestalten: AMII, BMIII 3, VM
- 043210** Tierische Infizierungen. Schulpraxis. Teil 2, Fortsetzung vom SS 06  
S2 H 7 140 Kolhoff-Kahl  
18.09.2006-22.09.2006  
Abk.: Endbesprechung: nach Vereinbarung H; P/PF; C3 Modul 3 Kunst/Gestalten: VM
- 043220** Ästhetische Schulbiografie am Ende der Grundschulzeit, Teil 1, Vorbereitung für das SS  
07  
S2 Mi 07:30-09:00 H 7 130 Kolhoff-Kahl  
Abk.: G/H Modul 3 Kunst/Gestalten: BMIII 3
- 043230** Neue Medien - digitale Gestaltung in der Schule. Fachmethodische Unterrichtsübun-  
gen (Fachpraktikum)  
S4 Mi 09:00-13:00 H 7 130 Niemann  
Abk.: H; PF Modul 3 Kunst/Gestalten: VM Zusatzqualifikation und Profil: A3, B3; Portfolio: P1, P3
- 043240** Fachmethodische Unterrichtsübungen. Vorbereitung Fachpraktikum.  
S2 Mi 14:00-16:00 H 7 130 Niemann  
Abk.: Voraussetzung: Digitale Gestaltung u. Einführung in die Didaktik H; PF Modul 3
- 043250** Entwicklung von Unterrichtsmodulen für verschiedene Lernfelder. Lernfeld: Modell-  
gestaltung, High Tech Textilien usw.  
S2 Fr 11:00-13:00 S 6 101 Niemann  
Abk.: H; PF Modul 3
- 043260** Examenskolloquium  
nach Vereinbarung  
K1 Kolhoff-Kahl  
25.10.2006-  
Abk.: H; C1-3 Modul 3 Kunst/Gestalten: VM

Hinweis: Zusätzliche Informationen, Erläuterungen und Kommentare zu den Lehrveranstaltungen finden Sie im Internet unter [www.lsf.upb.de](http://www.lsf.upb.de)



**043270** Konzeptentwicklung zu eigenständigen und ästhetischen Gestaltungsobjekten. Ausstellungsplanung, Vorbereitung auf die Fachpraktische Prüfung. Naturmaterial Bambus

S2 Mo 14:00-16:00 S 6 106 Reese-Heim

Abk.: H; Lp/LSI; WP; A1-4 Modul 4 Kunst/Gestalten: AMIV

**043280** Irrgärten und Labyrinth Landart. Gestalterische Praxis im Bereich Objekt/Plastik

S2 Mo 16:00-18:00 S 6 106 Reese-Heim

Abk.: H; Lp/LSI; WP; A 4 Modul 4 Kunst/Gestalten: AMIV

**043290** Russisches Theater: 1890-1930 Sonja Delaunay, Alexandra Exter, Varvara Stepanova. Körper, Raum, Bewegung

S2 Mi 09:00-11:00 S 6 106 Reese-Heim

Abk.: LSI; WP; A4 Modul 4 Kunst/Gestalten: AMI

**043300** Einführung in wissenschaftliches Arbeiten. Leistungsnachweis/Hausarbeit nach Vereinbarung

S1 Beder

Abk.: G/H; W; OB Modul 5

**043310** Examensvorbereitung. Klausur/mündliche Prüfung nach Vereinbarung

K2 Beder

Abk.: H; W; B1-3, OB Modul 5 Kunst/Gestalten: AMII, BMII

# Fakultät für Wirtschaftswissenschaften (WW)

## Bachelor-Assessmentphase

**051011** Mentoringkurs 1 Wirtschaftswissenschaften  
 Individueller Zeitplan; Termine in Abprache mit den jeweiligen Mentoren  
 Di 13:15-14:00 C 3 232 Rosenthal

**051021** Mentoringkurs 1 IBS  
 Individueller Zeitplan; Termine in Abprache mit den jeweiligen Mentoren

**051031** Mentoringkurs 1 Wirtschaftsinformatik  
 Mi 09:00-11:00 N 1101 Bunte  
 Do 09:00-11:00 N 4 206 Ploch  
 Do 14:00-16:00 E 2 145

Abk.: (Individueller Zeitplan; Termine in Abprache mit den jeweiligen Mentoren)

## Department 1: Management

**051111** Modul Grundzüge der Betriebswirtschaftslehre A  
 Mo 09:00-11:00 Audimax Pirchegger/Sureth  
 23.10.2006- Schneider  
 Di 07:30-09:00 Audimax Betz/Eggert  
 24.10.2006-  
 Di 16:00-18:00 Audimax  
 24.10.2006-

## Department 3: Wirtschaftsinformatik/ Business Information Systems

**051311** Modul Grundzüge der Wirtschaftsinformatik  
 Praktikum nach Ankündigung; siehe Homepage  
 Di 11:00-13:00 Audimax Dangelmaier/Fischer/Nastansky/Suhl  
 24.10.2006-  
 Do 09:00-11:00 Audimax  
 19.10.2006-

Hinweis: Zusätzliche Informationen, Erläuterungen und Kommentare zu den Lehrveranstaltungen finden Sie im Internet unter [www.lsf.upb.de](http://www.lsf.upb.de)

<b>051321</b>	Modul Wirtschaftsinformatik A Praktikum zu Wirtschaftsinformatik 1			
Mo	14:00-16:00	C 2	Dangelmaier/Fischer	
Mo	16:00-18:00	H 5 221		
Mo	16:00-18:00	H 5 231		
Di	16:00-18:00	H 5 221		
Di	16:00-18:00	H 5 231		
Mi	16:00-18:00	H 5 221		
Mi	16:00-18:00	H 5 231		
Do	16:00-18:00	P 5 2 03		

## Department 4: Economics

<b>051471</b>	Modul Grundzüge der Statistik I		
Do	16:00-19:00	Audimax	Kraft
Fr	14:00-17:00	C 1	

Abk.: Do 16-19 Uhr AM: für Wiwi und IBS Fr 14-17 Uhr C 1: für Wing, Mewi, LBK und andere

## Department 6: WIWI Recht, Quant.Methoden, Sprachen, Grundlagen / Law, Quant. Methods, Languages, Basics

<b>051641</b>	Basic Business English I		
Mo	16:00-18:00 23.10.2006-	B 1	Böhler
Di	09:00-11:00 24.10.2006-	B 1	
Di	14:00-16:00 24.10.2006-	B 1	
Mi	14:00-16:00 18.10.2006-	B 2	
Mi	16:00-18:00 18.10.2006-	B 2	



## Bachelor- Profilierungsphase

### Department 1: Management

**023010** Einführung in die Arbeits- und Personalpsychologie

V2 Di 09:00-11:00 P7 2 01 Schaper  
17.10.2006-

Abk.: LP LS I LS II LS IIb M D ew D i WiWi Wi Winf Module: K 2851 (WiWi), E1 (Lehramt) Teilgebiet: Arbeits- und Organisationspsychologie

**052111** Modul B2C- Marketing

Mo 11:00-13:00 C 1 Eggert  
Mi 14:00-16:00 P5 2 03  
Mi 16:00-18:00 Audimax

**052121** Modul B2B- Marketing

Mo 19:30-21:30 C 1 Rosenthal  
Di 14:00-17:00 C 1

**052141** Modul Personalwirtschaft

Mo 18:00-20:00 P7 2 01 Schneider  
Mi 07:30-09:00 P7 2 01  
Mi 11:00-13:00 Audimax

**052142** Modul Sachgerechtes Verhandeln in der Personabteilung

**052191** Bachelor-Kolloquium  
(Modul W 2191-04)

Di 17:00-19:00 C 3 232 Rosenthal

### Department 2: Accounting and Finance

**052211** Modul Bank- und Börsenwesen

Di 16:00-18:00 P7 2 01 Schiller  
Mi 18:00-20:00 Audimax  
Do 11:00-13:00 P5 2 01

**052221** Modul Unternehmensbesteuerung

Do 09:00-11:00 P5 2 01 Sureth  
Fr 14:00-18:00 P5 2 01

Hinweis: Zusätzliche Informationen, Erläuterungen und Kommentare zu den Lehrveranstaltungen finden Sie im Internet unter [www.lsf.upb.de](http://www.lsf.upb.de)

<b>052232</b>	Modul Spezialfragen des externen Rechnungswesens		
Di	09:00-11:00		Pirchegger
Di	11:00-13:00	C 1	
Mi	11:00-13:00	P7 2 01	
<b>052251</b>	Modul Produktionsmanagement		
Mo	10:00-11:30	P5 2 01	Betz
Mo	12:00-13:30	P5 2 01	
Mi	09:00-11:00	C 2	

## Department 3: Wirtschaftsinformatik/Business Information Systems

<b>052301</b>	Modul Methoden der Wirtschaftsinformatik		
Mo	14:00-16:00	Audimax	Kliwer
Mo	18:00-20:00	Audimax	Nastansky
Di	09:00-11:00		Hellingrath
	12.12.2006-06.02.2007	C 1	Fischer
Mi	16:00-18:00	Audimax	
Do	08:00-09:00	Audimax	Hellingrath
Fr	15:00-17:00		
	15.12.2006-09.02.2007		
<b>052303</b>	Modul Simulation		
	Infoveranstaltung 18.10.2006		
Mi	17:00-19:00	H 4	Suhl
	18.10.2006-18.10.2006		
<b>052312</b>	Modul Anwendungsmanagement		
Mi	09:00-11:00	H 7	Fischer
Do	11:00-13:00	H 5	
Do	14:00-16:00	H 5 221	
<b>052321</b>	Modul Workplace and Office Systems		
	Projekt nach Ankündigung: siehe Homepage <a href="http://wiwi.upb.de">http://wiwi.upb.de</a>		
Mo	09:00-11:00	H 1	Nastansky
<b>052322</b>	Modul Zertifizierung für Collaborative e-Business Solutions		
<b>052334</b>	Modul Produktionssysteme		
Mo	16:00-18:00	H 2	Dangelmaier
Di	14:00-16:00	H 1	

- 052342** Modul Methoden der Entscheidungsunterstützung im Business  
Übung nach Ankündigung  
Di 09:00-11:00 H 1 Suhl
- 052381** Modul Spezialgebiete der Wirtschaftsinformatik  
Individueller Zeitplan, bitte in der Sprechstunde melden  
Suhl

## Department 4: Economics

- 052431** Modul International Public Economics  
(Vorlesung)  
(Übung)  
Mi 14:00-16:00 P7 2 03 Eggert  
Mi 18:00-20:00 C 1  
Do 11:00-13:00 C 1  
Do 18:00-20:00 P5 2 01
- 052476** Modul Grundzüge der Statistik III  
Fr 09:00-13:00 H 5 221 Kraft

## Department 5: Wirtschaftspädagogik/ Vocational Education

- 052521** Modul Lehren und Lernen  
Do 13:00-19:00 C 2 219 Sloane

## Department 6: WIWI Recht, Quant.Methoden, Sprachen, Grundlagen/Law, Quant.Methods, Languages, Basics

- 052601** Modul Grundzüge des Arbeitsrechts  
Do 09:00-11:00 H 7 Seidensticker  
Do 11:00-13:00 H 7 Barton
- 052603** Modul Multimedia- und Computerrecht  
Mi 14:00-16:00 H 6 Barton  
Do 14:00-16:00 H 4  
Do 16:00-18:00 H 6  
Fr 07:30-09:00 H 6

Hinweis: Zusätzliche Informationen, Erläuterungen und Kommentare zu den Lehrveranstaltungen finden Sie im Internet unter [www.lsf.upb.de](http://www.lsf.upb.de)



<b>052604</b>	Modul Europäisches/ Internationales Recht			
	Mi	09:00-11:00	H 5	Krimphove
	Do	16:15-17:45	A 4	
	Fr	09:00-11:00	C 4 234	
<b>052645</b>	Modul Advanced Business English I			
	Mi	14:00-16:00	B 1	Böhler
	Mi	16:00-18:00	B 1	
<b>052646</b>	Modul Advanced Business English II			
	Mo	09:00-11:00	B 2	Böhler
	Mo	18:00-20:00	B 2	

## Master

### Department 1: Management

<b>023060</b>	Ansätze und Methoden der Personal- und Organisationsentwicklung			
S2	Mo	14:00-16:00	C 4 204	Schaper
		16.10.2006-		
Abk.: LP LS I LS II LS IIb M D ew D i WiWi Wi Winf Problemfeld: C4 Module: K 4853 (WiWi), E1 (Lehramt) Teilgebiet: Arbeits- und Organisationspsychologie				
<b>054121</b>	Modul Marketingphilosophie und Marketingtheorie			
	Di	09:00-11:00	H 2	Rosenthal
	Di	11:00-13:00	H 1	
<b>054131</b>	Modul Strategisches Management			
	Di	17:00-19:30	C 1	
	Mi	16:00-19:00	C 2	
	Fr	09:00-11:00	C 1	
	Fr	11:00-13:00	C 1	
<b>054143</b>	MEDAMA			
	Mo	16:00-18:00	H 1	Ohlendorf
<b>054191</b>	Master-Kolloquium (Modul W 4191-04; Raum nach Ank.)			
	Mi	11:00-13:00		Rosenthal

## Department 2: Accounting and Finance

<b>054211</b>	Modul Bankmanagement		
Mi	07:30-09:00	C 1	Schiller
Mi	11:00-13:00	C 1	
<b>054232</b>	Modul Theorie der Rechnungslegung und Wirtschaftsprüfung		
Mo	11:00-13:00	C 2	Pirchegger
Mi	09:00-11:00	P5 2 03	
Do	14:00-16:00	H 1	Wortmann

## Department 3: Wirtschaftsinformatik/Business Information Systems

<b>054312</b>	Modul Datenmanagement		
Mi	11:00-13:00	H 5 221	Fischer
Fr	11:00-13:00	B 1	
Fr	14:00-16:00	H 5 221	
<b>054323</b>	Modul Collaborative Application Architectures Veranstaltungstermin nach Ankündigung; siehe Homepage <a href="http://wiwi.upb.de">http://wiwi.upb.de</a>		
<b>054331</b>	Modul IT-Lösungen für die Produktionsplanung (Einführung) Veranstaltungstermin nach Ankündigung; siehe Homepage <a href="http://wiwi.upb.de">http://wiwi.upb.de</a>		
Do	16:00-18:00 19.10.2006-19.10.2006	H 1	Dangelmaier
<b>054333</b>	Modul Advanced methods for modeling and evaluating complex production and logistics networks		
Di	16:00-18:00	C 3 203	Hellingrath
<b>054346</b>	Modul Operations Research A		
Mo	11:00-13:00	H 4	Suhl
Do	16:00-18:00	H 4	

## Department 4: Economics

<b>054411</b>	Modul Curriencies & Exchange Rates Projekt nach Ankündigung; siehe Homepage <a href="http://wiwi.upb.de">http://wiwi.upb.de</a>		
Di	09:00-13:00	H 5	

Hinweis: Zusätzliche Informationen, Erläuterungen und Kommentare zu den Lehrveranstaltungen finden Sie im Internet unter [www.isf.upb.de](http://www.isf.upb.de)

- 054413** Modul Research and Independent Studies in Economics  
Veranstaltungstermin nach Ankündigung; siehe Homepage <http://wiwi.upb.de>  
Gries
- 054422** Modul International Financial Economics  
Do 07:30-09:00 H 7 321 Gilroy  
Do 09:00-11:00 H 7 321  
Do 11:00-13:00 H 7 321
- 054431** Modul Investment Decisions and International Taxation  
Mo 11:00-13:00 B 2 Eggert/Sureth  
Di 09:00-11:00 B 2  
Di 14:00-16:00 B 2
- 054433** Modul Venture Capital, Industrial Organization and Public Policy  
Mo 14:00-16:00 H 1 Eggert  
Mo 16:00-18:00 H 4  
Mi 11:00-13:00 H 1
- 054477** Modul Statistisch-ökonomisches Praktikum  
Mi 09:00-12:00 B 1 Kraft
- 054478** Modul Ökonometrie  
Mo 13:00-16:00 B 2 Kraft

## Department 5: Wirtschaftspädagogik/ Vocational Education

- 054511** Modul Didaktik in und für sozial-ökonomische Handlungsfelder  
Fr 08:00-13:00 C 4 204 Kremer
- 054514** Modul Mediendidaktik  
Do 13:00-19:00 A 5 Kremer
- 054531** Modul Hochschuldidaktik: Coaching I  
Blockveranstaltung nach Ankündigung; siehe Homepage <http://wiwi.upb.de>  
Sloane

## Department 6: WIWI Recht, Quant.Methoden, Sprachen, Grundlagen/Law, Quant.Methods, Languages, Basics

- 054601** Modul Arbeitsrecht  
Mi 14:00-16:00 H 5 Krimphove  
Mi 16:00-18:00 H 6 Barton  
Do 07:30-09:00 H 7 Seidensticker



**054604** Modul Europarecht

Do	09:00-11:00	H 5	Krimphove
Do	14:00-16:00	H 5	
Fr	11:00-13:00	H 5	

## Promotion

**056341** Modul Recent advances in decision support and optimization systems (Infoveranstaltung)

Mi	18:00-20:00	B 1	Kliewer
	18.10.2006-18.10.2006		

Hinweis: Zusätzliche Informationen, Erläuterungen und Kommentare zu den Lehrveranstaltungen finden Sie im Internet unter [www.lsf.upb.de](http://www.lsf.upb.de)

## Fakultät für Naturwissenschaften (NW)

### Department Physik

#### Sonderveranstaltungen

**o60010** Vorbereitungskurs Mathematik für Physiker und Chemiker  
Vorlesung  
V/Ü4 10:00-16:00 N 3 216 Sanna  
03.07.2006-14.07.2006

#### Physik allgemein

**o60050** Physikalisches Kolloquium  
K2 Do 17:00-19:00 A1 Die Hochschullehrer der Physik

**o60060** Anleitung zu wissenschaftlichen Arbeiten  
Veranstaltungstermin nach Vereinbarung  
S2 Die Hochschullehrer der Physik

**o62650** Optoelectronics and Photonics  
Interdisziplinäre englischsprachige Vorlesungsreihe  
S2 Mi 16:00-18:00 A1 Die Hochschullehrer der Physik,  
Chemie u. Elektrot

Abk.: ph e ch W

**o66010** Rechneranwendungen in der Physik  
Veranstaltungstermin nach Vereinbarung  
S1 Hoentzsch  
Abk.: ph

### Experimentelle und Angewandte Physik / Bachelor und Lehramt (Gymnasium)

**o6110** Physik A: Mechanik und Thermodynamik  
Integrierte Vorlesung Experimentelle und Theoretische Physik  
V6 Mo 15:00-17:00 A1 Sohler/Schmidt  
Di 14:00-16:00 A1  
Do 11:00-13:00 A1  
Ü2 Mo 11:00-13:00 A1 Riese  
Di 16:00-18:00 A1 Suche

**061210** Physik C: Geometrische Optik, Statistische Mechanik und Quantenphysik  
Integrierte Vorlesung Experimentelle und Theoretische Physik

V6	Di	11:00-13:00	A 3	Lischka/Grosse
	Mi	11:00-13:00	A 3	
	Do	09:00-11:00	A 3	
Ü2	Mo	13:00-14:30	A 1	Preuß
	Mo	14:30-16:00	A 6	Grosse

**061310** Festkörperphysik  
Veranstaltungstermin nach Vereinbarung

V4	Di	09:00-11:00	A 3	Wortmann
	Fr	11:00-13:00	A 1	
Ü2				Rupprecht

**061440** Angewandte Optik

V4	Mi	09:00-11:00	A 1	N.N.
	Fr	09:00-11:00	A 2	
Ü2	Mi	11:00-13:00	A 2	

Abk.: phb5 WP

**061600** Aktuelle Fragen der Experimentellen und der Angewandten Physik

S2	Fr	15:00-17:00	A 2	Die Hochschullehrer der Experimentalphysik und der
----	----	-------------	-----	--

Abk.: ph W

**061610** Mitarbeiterseminar

S2	Mi	16:00-18:00		Die Hochschullehrer der Experimentalphysik und der
----	----	-------------	--	--

Abk.: ph

**Experimentelle und Angewandte Physik / Master****061530** Spektroskopie mit Synchrotronstrahlung

V2	Do	11:00-13:00	A 2	Wortmann
----	----	-------------	-----	----------

Abk.: phm WP

**061530** Spektroskopie mit Synchrotronstrahlung (Übung)

Ü1			A 1322	Wortmann
----	--	--	--------	----------

**061540** Physik niedrigdimensionaler Systeme

V2	Di	09:00-11:00	A 2	Lischka
----	----	-------------	-----	---------

Abk.: phm

Hinweis: Zusätzliche Informationen, Erläuterungen und Kommentare zu den Lehrveranstaltungen finden Sie im Internet unter [www.lsf.upb.de](http://www.lsf.upb.de)



<b>061540</b> Ü1	Physik niedrigdimensionaler Systeme (Übung)	Pawlis
<b>061700</b> S/P12	Vorbereitungsmodul der Forschungsphase - theoretisch / methodisch	Die Hochschullehrer der Experimentalphysik und der
<b>061600</b> S2 Fr	Aktuelle Fragen der Experimentellen und der Angewandten Physik 15:00-17:00	A 2 Die Hochschullehrer der Experimentalphysik und der
Abk.: ph W		
<b>061610</b> S2 Mi	Mitarbeiterseminar 16:00-18:00	Die Hochschullehrer der Experimentalphysik und der
Abk.: ph		
<b>061612</b> S2 Abk.: ph	Mitarbeiterseminar Halbleiter-Schichtstrukturen (Veranstaltungstermin nach Vereinbarung)	Lischka/As
<b>061620</b> P6 Abk.: ph	Projektpraktikum: Herstellung und Charakterisierung von Halbleiter-Schichtstrukturen Veranstaltungstermin nach Vereinbarung	Lischka/As/Mitarbeiter
<b>061630</b> P6 Abk.: ph	Projektpraktikum: Kolloidkristalle/Magnetische Resonanz Veranstaltungstermin nach Vereinbarung	Greulich-Weber/Mitarbeiter
<b>061650</b> P6 Abk.: ph	Projektpraktikum: Integrierte Optik Veranstaltungstermin nach Vereinbarung	Sohler/Mitarbeiter
<b>061670</b> P6 Abk.: ph	Projektpraktikum: Nanophotonische Materialien Veranstaltungstermin nach Vereinbarung	Wehrspohn/Mitarbeiter
<b>061680</b> P6 Abk.: ph	Projektpraktikum: Hochdruck/Festkörperspektroskopie Veranstaltungstermin nach Vereinbarung	Wortmann/Mitarbeiter

**061690** Projektpraktikum: Rasterkraftmikroskopie  
Veranstaltungstermin nach Vereinbarung  
P6 Zrenner/Mitarbeiter  
Abk.: ph

## Theoretische Physik / Bachelor

**065320** Quantenmechanik  
V4 Di 16:00-18:00 A 2 Wagner  
Do 09:00-11:00 A 2  
Ü2 Do 11:00-13:00 B 2  
Abk.: phb5

**066310** Computerphysik  
V4 Mi 14:00-16:00 N 3 216 Schindlmayr  
Do 14:00-16:00 N 3 216  
Ü2 Fr 14:00-16:00 N 3 216  
Abk.: phb5 WP

**065610** Aktuelle Fragen der Theoretischen Physik  
nach Vereinbarung  
S4 N 3 237 Schmidt/Schindlmayr/Grosse  
Abk.: ph

## Theoretische Physik / Master

**065340** Elektrodyn., Thermodynamik, Statist. Physik  
V4 Mi 14:00-16:00 N 3 237 Leßner/Schmidt/Neugebauer  
Fr 11:00-13:00 N 3 237  
Abk.: phm

**065340** Elektrodyn., Thermodynamik, Statist. Physik (Übung)  
Ü2 Fr 09:00-11:00 N 5 235 Grosse

**065420** Computational Material Science  
nach Vereinbarung  
V4 Di 11:00-13:00 N 3 237 Rauls  
Fr 14:00-16:00 N 3 237  
Ü2 Wippermann  
Abk.: phm WP

Hinweis: Zusätzliche Informationen, Erläuterungen und Kommentare zu den Lehrveranstaltungen finden Sie im Internet unter [www.lsf.upb.de](http://www.lsf.upb.de)

<b>065700</b>	Vorbereitungsmodul der Forschungsphase - theoretisch / methodisch			
S12				Die Hochschullehrer der Theoretischen Physik
<b>065610</b>	Aktuelle Fragen der Theoretischen Physik nach Vereinbarung			
S4		N 3 237		Schmidt/Schindlmayr/Grosse
Abk.: ph				
<b>065640</b>	Projektpraktikum: Multiskalensimulation			
P6	Veranstaltungstermin nach Vereinbarung			Schindlmayr/Mitarbeiter
Abk.: ph				
<b>065650</b>	Projektpraktikum: Oberflächenphysik			
	Veranstaltungstermin nach Vereinbarung			Schmidt/Mitarbeiter
<b>065660</b>	Projektpraktikum: Photonik			
P6	Veranstaltungstermin nach Vereinbarung			Grosse/Mitarbeiter
<b>065552</b>	Kosmologie			
V2	Di 14:00-16:00	N 3 237		Leßner
Abk.: phm				

## Didaktik der Physik

<b>067310</b>	Didaktik I: Einführung in die Physikdidaktik			
V2	Di 07:30-09:00	A 1304		Reinhold
Abk.: GHR, GyGe, Modul Didaktik der Physik				Beginn: 17.10.2006
<b>067340</b>	Physik lehren und lernen mit neuen Medien nach Vereinbarung			
S2		A 1304		Fischer
Abk.: GHR, GyGe	Zusatzqualifikation und Profil: B1, B2; Portfolio: P3, P4			Vorbesprechung: Di. 17.10.2006, 11:00 Uhr, Raum A1.301
<b>067320</b>	Planung und Erprobung von Unterrichtseinheiten (GHR/HR-Lehrer)			
S2	Mo 11:00-13:00	A 1304		Reinhold/N.N.
Abk.: GHR-HR	Modul Didaktik der Physik			Beginn: 16.10.2006
<b>067520</b>	Planung und Erprobung von Unterrichtseinheiten (Gymn.-Lehrer)			
S2	Do 14:30-16:00	A 1304		Reinhold/N.N.
Abk.: GyGe,	Modul Didaktik der Physik			Beginn: 19.10.2006



- 067530** Experimentieren im Physikunterricht (Gymn.-Lehrer)  
Veranstaltungstermin nach Vereinbarung  
S2 A1304 Fischer/N.N.  
Abk.: GyGe, LSII Vorbesprechung: Di. 17.10.2006, Raum A1.304
- 067580** Examens- und Doktorandenkolloquium  
nach Vereinbarung  
S2 A1304 Reinhold/N.N.  
Abk.: GHR, GyGe, LS I, LS II
- 067570** Aktuelle Fragen der Physikdidaktik  
nach Vereinbarung  
S2 A1304 Suckut  
Abk.: GHR-HR, GyGe, LS I, LS II Modul Didaktik der Physik Modul Physik im Kontext Vorbespre-  
chung: Di., 17.10.2006, 13:00, Raum A1.304

## Sachunterricht: Lernbereich Naturwissenschaften

- 067110** Grundlagen der Naturwissenschaften I (Physik)  
V2 Fr 11:00-13:00 A3 N.N.  
Abk.: GHR
- 067190** Grundlagen der Didaktik des Lernbereichs Naturwissenschaften  
V2 Do 07:30-09:00 A1 Reinhold  
19.10.2006-  
Abk.: GHR-G Modul Didaktik des Lernbereichs Naturwissenschaften
- 067130** Schulphysik I  
S/Ü3 Mi 09:00-11:30 A1304 N.N.  
Abk.: GHR
- 067220** Die Themenbereiche Wärme, Licht, Feuer im Sachunterricht  
S2 Do 07:30-09:00 A1304 N.N.  
19.10.2006-  
Abk.: GHR Modul: Studien in den Perspektivbereichen des Sachunterrichts

Hinweis: Zusätzliche Informationen, Erläuterungen und Kommentare zu den Lehrveranstaltungen finden Sie im Internet unter [www.lsf.upb.de](http://www.lsf.upb.de)

## Physik für andere Studiengänge und für Lehramt (Grund-, Haupt- und Realschule)

### 063110 Experimentalphysik I

V3	Fr	08:00-11:00	A1	Zrenner
Ü1	Di	07:00-08:00	A1	Hübner
	Di	08:00-09:00	A1	

Abk.: GHR3, ch1, i3

### 063130 Experimentalphysik für Elektrotechniker

V4	Di	11:00-13:00	A1	As
	Mi	14:00-16:00	A1	
Ü2	Mo	09:00-11:00	A2	Schörmann
	Mi	09:00-11:00	A3	N.N.

Abk.: e1

### 063140 Experimentalphysik für Wirtschaftsingenieure (Elektrotechnik)

V4	Mo	09:00-11:00	A1	Schikora
	Di	14:00-16:00	A3	
Ü1	Do	11:00-13:00	A3	Michaelis de Vasconcellos/N.N.

### 063150 Experimentalphysik für Maschinenbauer

V3	Mi	11:00-13:00	A1	Greulich-Weber
		18.10.2006-		
	Fr	09:00-11:00	A3	
		20.10.2006-		

Abk.: m1

### 063160 Experimentalphysik für Wirtschaftsingenieure (Maschinenbau)

V3	Mo	09:00-11:00	A3	Hangleiter
		23.10.2006-		
	Di	13:00-14:00	A3	
		17.10.2006-		

Abk.: m1/wi

### 063210 Experimentalphysik III

V3	Mo	14:00-17:00	A2	Zrenner
----	----	-------------	----	---------

Abk.: GHR5, i5

### 063210 Experimentalphysik III (Übung)

Ü1				Ester
----	--	--	--	-------

Abk.: GHR5, i5

## Praktika

### 064110 Physikalisches Modulpraktikum A Einführung: 19.10 - 16.11.2006

P2	Di	08:00-11:00 21.11.2006-	J 2 113	Hoentzsch/Orlov/N.N. Arens/N.N.
	Mi	13:30-16:30 22.11.2006-	J 2 113	Berth/N.N. Hoentzsch
	Do	14:00-17:00 23.11.2006-	J 2 113	
	Do	14:00-16:00	A 1	

Abk.: phb1, GyGe, GHR, i

### 064210 Physikalisches Modulpraktikum C

P3	Di	14:00-17:00	J 6 233	Henke/Hoentzsch
	Fr	09:00-12:00	J 6 233	Rupprecht

### 064130 Praktikum zur Experimentalphysik für Chemiker

P4	Mo	09:00-12:00 25.09.2006-13.10.2006	J 2 113	Pergande/Milbradt Bielawny/N.N.
	Mi	09:00-12:00 25.09.2006-13.10.2006	J 2 113	Gesemann/N.N.
	Fr	09:00-12:00 25.09.2006-13.10.2006	J 2 113	

Abk.: ch3

### 064310 Physikalisches Fortgeschrittenenpraktikum

P5	Mo	09:00-16:00	A 4 314	Greulich- Weber/Hangleiter/Hellwig/Lohse/ Suche
----	----	-------------	---------	---

### 064310 Physik. Fortgeschrittenenpraktikum (Computerpraktikum)

P5	Mo	09:00-16:00	N 3 223	Schmidt/Blankenburg/Sanna/ Wippermann
----	----	-------------	---------	--

### 064320 Fortgeschrittenenpraktikum Materialwissenschaft

P6	Mo	09:00-16:00	A 4 307	Greulich-Weber/Hangleiter
----	----	-------------	---------	---------------------------

Abk.: phm Anmeldung und Vorbesprechung: 3. April, 9:15 Uhr Raum: A 4-215

### 064330 Fortgeschrittenenpraktikum Optoelektronik/Photonik

P6	Mo	09:00-16:00	P8 1 08	Suche/N.N.
----	----	-------------	---------	------------

Abk.: phm

Hinweis: Zusätzliche Informationen, Erläuterungen und Kommentare zu den Lehrveranstaltungen finden Sie im Internet unter [www.isf.upb.de](http://www.isf.upb.de)



## Department Chemie

### Brückenkurse

**130010** Deutsch II  
Weiterführende Sprachkurse siehe Lehrveranstaltungen der Fakultät für Kulturwissenschaften (Germanistik/Betriebseinheit Sprachlehre - BESL)

Abk.: ch3

**130020** Englisch I  
Weiterführende Sprachkurse siehe Lehrveranstaltungen der Fakultät für Kulturwissenschaften (Germanistik/Betriebseinheit Sprachlehre - BESL)

Abk.: ch1

### Allgemeine Veranstaltungen

**131010** Chemisches Kolloquium  
K3 Mo 16:00-19:00 A 4 Die Hochschullehrer der Chemie  
Abk.: ch1

**131020** Seminar Anorganische und Organische Chemie  
S2 Di 16:00-18:00 A 6 Hochschullehrer

**131030** Physikalisch-Chemisches Seminar  
S2 Fr 09:00-11:00 J 2 331 Huber/Kitzerow/Schmidt

**131040** Organisch-Chemisches Seminar  
S2 Di 16:00-18:00 A 5 Fels/Krohn/Risch

### Bachelor-Studiengang Chemie, Basisstudium

**132010** Allgemeine Grundlagen der Anorganischen Chemie  
Ausweichtermin  
chb1  
V4 Mi 07:00-08:00 A 4 Reiningger  
Do 07:00-09:00 A 4  
Fr 11:00-13:00 A 4  
Abk.: Vorbesprechung: Di 17.10. 09:00 A4

<b>132020</b>	Analytische Chemie chb1			
V3	Mo	08:00-09:00	A4	Grote/Schulz
	Di	08:00-09:00	A4	
	Mi	08:00-09:00	A4	
P7	Mo	13:00-18:00		
	Di	13:00-18:00		Grote/Henkel/Schulz/N.N.
	Do	13:00-18:00		
	Fr	13:00-17:00		
Ü2	Mi	09:00-11:00	J 2 331	Grote/Schulz/N.N.
<b>132030</b>	Anorganische Chemie I chb1			
V2	Di	09:00-11:00	A4	Reininger
<b>132040</b>	Instrumentelle Analytik chb3			
V2	Do	10:00-12:00	A4	Grote/Henkel/Weber
P2	Veranstaltungstermin nach Ankündigung			
Ü1	Do	09:00-10:00	A4	Grote/Henkel/Weber
<b>132050</b>	Gefahrstoffe: Toxikologie und Rechtskunde chb3			
V2	Mo	08:00-09:00 23.10.2006-	A5	Reininger Hollmann
	Mi	08:00-09:00 18.10.2006-	A5	
<b>132060</b>	Organische Chemie II - Reaktionsmechanismen chb3			
V1	Mo	11:00-12:00	A4	Wolf
Ü1	Di	11:00-12:00	A4	
<b>132070</b>	Organische Chemie Grundpraktikum Veranstaltungstermin nach Ankündigung Mitte Oktober - Ende Dezember chb3			
P10	Fels/Khanbabaee/Krohn/Wolf			
<b>132080</b>	Physikalische Chemie II - Kinetik und Elektrochemie chb3			
V2	Di	10:00-11:00	A5	Huber
	Mi	11:00-12:00	A5	

Hinweis: Zusätzliche Informationen, Erläuterungen und Kommentare zu den Lehrveranstaltungen finden Sie im Internet unter [www.lsf.upb.de](http://www.lsf.upb.de)

<b>132090</b>	Übungen Physikalische Chemie II - Kinetik und Elektrochemie chb3			
Ü1	Mo	09:00-10:00	J 2 331	Huber/N.N.
	Do	08:00-09:00	J 2 331	
<b>132100</b>	Physikalische Chemie Grundpraktikum Veranstaltungstermin nach Ankündigung Mitte Februar - Mitte März chb3			
P6				Schmidt/N.N.
<b>132110</b>	Einführung in die Makromolekulare Chemie chb3			
V2	Di	08:00-10:00	A 5	Schmidt

## Bachelor-Studiengang Chemie, Vertiefungsrichtung Chemie

<b>132310</b>	Ringvorlesung chbc5			
V1	Do	16:00-18:00	A 6	Hochschullehrer
<b>132320</b>	Anorganische Chemie IV chbc5			
V4	Mo	09:00-11:00	A 5	Chaudhuri/Henkel
	Mi	09:00-11:00	A 5	
Abk.: chbc5 P				
<b>132324</b>	Anorganische Chemie V chbc5			
V2	Do	08:00-10:00	A 5	Flörke
<b>132330</b>	Organische Chemie IV chbc5			
V1	Do	10:00-11:00	A 5	Wolf
<b>132332</b>	Seminar zu Organische Chemie IV chbc5			
S1	Mi	13:00-14:00	A 6	Khanbabaee/Krohn
<b>132336</b>	Organische Chemie V - Bioorganische Chemie chbc5			
V1	Di	10:00-11:00	A 6	Fels
<b>132340</b>	Seminar zur Organischen Chemie V - Datenbanken, Computeranwendungen chbc5			
S1	Di	09:00-10:00	C 4 216	Fels/Schubert



<b>132344</b>	Technische Chemie II - Industrielle Organische Chemie chbc5			
V1	Mi	08:00-09:00	C 4 216	Fels
<b>132350</b>	Physikalische Chemie IV Statistische Thermodynamik chbc5			
V3	Mi	11:00-12:00	J 2 331	Kitzerow
	Do	11:00-13:00	J 2 331	
<b>132360</b>	Übungen Physikalische Chemie IV - Statistische Thermodynamik chbc5			
Ü2	Mo	11:00-13:00	J 2 331	Kitzerow/Hiltrop
<b>132370</b>	Physikalische Chemie Fortgeschrittenenpraktikum 4 Wochen Mitte März - Mitte April chbc5			
P6			J 1 117	Kitzerow/Hiltrop
<b>132380</b>	Technische Chemie III chbc5 Beginn: 17.10			
V1	Di	11:00-12:00	NW 1 701	Warnecke
Ü1	Di	12:00-13:00	NW 1 701	Warnecke

## Bachelor-Studiengang Chemie, Vertiefungsrichtung Chemie Technologie der Beschichtungsstoffe

<b>132510</b>	Beschichtungssysteme chbb5			
V4	Di	09:00-11:00	NW 1 701	Bremser/Samusch
	Fr	13:00-15:00	A 5	
P13		Montag und Donnerstag ganztägig		Bremser/Samusch
Ü2	Fr	09:00-11:00	A 5	Bremser/Samusch
<b>132520</b>	Physik und Chemie von Kolloiden und Oberflächen I chbb5			
V2	Mi	13:00-15:00	A 5	Bremser/Hiltrop
<b>132530</b>	Moderne Synthesen und Rohstoffe für Beschichtungen chbb5			
V2	Mi	09:00-11:00	NW 1 701	Bremser
Ü3	Di	13:00-16:00	NW 1 701	

Hinweis: Zusätzliche Informationen, Erläuterungen und Kommentare zu den Lehrveranstaltungen finden Sie im Internet unter [www.lsf.upb.de](http://www.lsf.upb.de)

## Master-Studiengang Chemie

<b>133010</b>	Praktikum Präparative Chemie Veranstaltungstermin nach Ankündigung März und April chmc1				Egold/Henkel/Krohn/Khanbabaee/ Fels/Schulz/Wolf
P11					
<b>133020</b>	Anorganische Chemie VIII chmc3				Egold Schulz
V3	Mo	09:00-11:00	A 4		
	Di	09:00-10:00	A 6		
<b>133030</b>	Organische Chemie VIII Veranstaltungstermin nach Vereinbarung chmc3				Krohn
V/Ü3					
<b>133034</b>	Oberseminar Organische Chemie chmc1/3				Krohn
S2	Mo	10:00-12:00	J 4 224		
<b>133040</b>	Physikalische Chemie VI/VII Selbstorganisation in biologischen Systemen Veranstaltungstermin nach Vereinbarung chmc1/3				Huber
V2					
<b>133050</b>	Physikalische Chemie VI/VII Termine s. Nr. 133610 chmc1/3				Kitzerow
V2					
<b>133060</b>	Physikalische Chemie VI/VII - Spektroskopische Methoden nach Vereinbarung chmc1/3				Schmidt
V2					

## Master-Studiengang Chemie, Vertiefungsrichtungen

<b>133210</b>	Projektstudium chmc3	
P12		Die Hochschullehrer der Chemie, Physik und des MBs

### Chemie und Gesundheit

<b>133310</b>	Medizinische Chemie Veranstaltungstermin nach Vereinbarung chmc1	
V/Ü4		Fels/N.N.
<b>133320</b>	Gesundheitlicher Verbraucherschutz Veranstaltungstermin nach Vereinbarung chmc1	
V2		Grote/Heseker
<b>133330</b>	Bioanorganische und Bioorganische Chemie chmc3	
V/Ü4	Di 12:00-13:00 Mi 16:00-18:00 Do 11:00-13:00	A5 A5 A5 Fels/Henkel/Hinzen/Huber

### Kunststofftechnik

<b>133510</b>	Polymeranalytik Veranstaltungstermin nach Vereinbarung chmc	
P4		Huber/Schmidt
<b>133510</b>	Polymeranalytik nach Vereinbarung chmc	
V3		Huber/Schmidt

Hinweis: Zusätzliche Informationen, Erläuterungen und Kommentare zu den Lehrveranstaltungen finden Sie im Internet unter [www.lsf.upb.de](http://www.lsf.upb.de)



## Optoelektronik und Photonik

<b>133610</b>	Flüssigkristalle chmc			
V2	Di	16:00-18:00	J 2 331	Kitzerow
<b>133620</b>	Übungen Flüssigkristalle			
Ü2	Mo	16:00-18:00	J 2 331	Kitzerow/HiltropWarnecke/Alke
	Do	11:00-13:00	NW 1 701	
	Ch	mv1		

## Master-Studiengang Chemie-Verfahrenstechnik

<b>133810</b>	Technische Chemie V, Modellierung und Simulation chmvt1 Veranstaltungstermin nach Vereinbarung			
V2	Fr	09:00-11:00	NW 1 701	Warnecke/Alke
P3		19.10.2006-		Broecker/Warnecke
Ü1				
<b>133820</b>	Technische Chemie VII, Polymerreaktionstechnik nach Vereinbarung chmvt			
V1				Broecker/Warnecke
<b>133830</b>	Technische Chemie VIII nach Vereinbarung chmvt3			
V2				Warnecke/Alke
Ü2				Warnecke/Alke

## Lehramt an Grund-, Haupt- und Realschulen und den entsprechenden Jahrgangsstufen der Gesamtschulen

<b>134010</b>	Grundlagen der Naturwissenschaften: Chemie I			
V2	Di	11:00-13:00	A 6	Pompetzki/Becker

<b>134020</b>	Didaktik des Leitfachs Chemie: Veranstaltung zu - Didaktik des Lernbereichs Naturwissenschaften			
S2	Veranstaltungstermin nach Vereinbarung		C U 132	Hildebrandt
<b>134030</b>	Grundaspekte Anorganischer Chemie			
V1	Veranstaltungstermin nach Vereinbarung			Schubert
P2	12.02.2007-17.02.2007			Schubert/N.N.
<b>134040</b>	Grundaspekte Organischer Chemie			
V1	Veranstaltungstermin nach Vereinbarung			Fels
<b>134045</b>	Textilien und Bekleidung: Veranstaltungen zu Studien in den Perspektivbereichen des Sachunterrichts			
V2	Veranstaltungstermin nach Vereinbarung			Hildebrandt
Abk.: L-G				
<b>134120</b>	Chemische Analysenmethoden und Verfahren			
V2	Termine s. Nr. 132020			Grote
<b>134130</b>	Computeranwendungen in der Chemie			
Ü2	Veranstaltungstermin nach Vereinbarung			Schubert
Abk.: Zusatzqualifikation und Profil: B1,B2; Portfolio: P1,P3,P4				
<b>134160</b>	Schulorientiertes Experimentieren - Theorie und Praxis			
S2	Mi	16:00-18:00	C U 132	Becker
<b>134170</b>	Planung, Durchführung und Analyse von Chemieunterricht			
S2	Mi	18:00-20:00	C U 132	Becker
<b>134180</b>	Chemiedidaktische Konzeptionen - Entwicklungen und Perspektiven zur Gestaltung von Chemieunterricht			
S2	Mi	09:00-11:00	C U 132	Becker
<b>134190</b>	Grundlagen stofflicher Systeme			
V2	Di	09:00-11:00	J 2 311	Kitzerow
		24.10.2006-		
<b>134192</b>	Einführung in die Chemiedidaktik - Grundlagen			
V2	Di	16:00-18:00	C U 132	Becker

Hinweis: Zusätzliche Informationen, Erläuterungen und Kommentare zu den Lehrveranstaltungen finden Sie im Internet unter [www.lsf.upb.de](http://www.lsf.upb.de)

<b>134194</b>	Chemiedidaktische Forschungsmethoden			
V2	Di	07:00-09:00	C U 132	Becker
<b>134222</b>	Ziele, inhaltliche Aspekte und Methoden der Reflexion von Chemieunterricht - ein Workshop zur Selbst- und Fremdevaluation nach Vereinbarung			
S1				Labahn

## Lehramt an Gymnasien und Gesamtschulen

<b>134160</b>	Schulorientiertes Experimentieren - Theorie und Praxis			
S2	Mi	16:00-18:00	C U 132	Becker
<b>134180</b>	Chemiedidaktische Konzeptionen - Entwicklungen und Perspektiven zur Gestaltung von Chemieunterricht			
S2	Mi	09:00-11:00	C U 132	Becker
<b>134192</b>	Einführung in die Chemiedidaktik - Grundlagen			
V2	Di	16:00-18:00	C U 132	Becker
<b>134194</b>	Chemiedidaktische Forschungsmethoden			
V2	Di	07:00-09:00	C U 132	Becker
<b>134210</b>	Allgemeine Chemie Termine s. Nr. 132010			
V4				Reininger
<b>134216</b>	Anorganische Chemie A Termine s. Nr. 132030			
V2				Reininger
<b>134220</b>	Analytische Chemie Termine s. Nr. 132020			
				Grote/Schulz
<b>134222</b>	Ziele, inhaltliche Aspekte und Methoden der Reflexion von Chemieunterricht - ein Workshop zur Selbst- und Fremdevaluation nach Vereinbarung			
S1				Labahn
<b>134230</b>	Instrumentelle Analytik Veranstaltungstermin nach Vereinbarung			
V3				Grote
<b>134240</b>	Chemie und Gesundheit Veranstaltungstermin nach Vereinbarung			
				Grote/Heseker



<b>134250</b>	Experimentelle Methoden der Chemie Veranstaltungstermin nach Vereinbarung	
Ü4		
<b>134260</b>	Organische Chemie B Veranstaltungstermin nach Vereinbarung	
V/Ü2		Khanbabaee
<b>134270</b>	Organisch-Chemisches Praktikum Veranstaltungstermin nach Vereinbarung	
		Khanbabaee/N.N.
Abk.: LA Gym		
<b>134276</b>	Technische Chemie B - Industrielle Organische Chemie Termine s. Nr. 132344	
V1		Fels
<b>134278</b>	Biochemie Termine s. Nr. 133030	
V2		Krohn
<b>134280</b>	eLearning für Chemie - Bestandsaufnahme und Möglichkeiten Veranstaltungstermin nach Vereinbarung	
S2	C U 132	Becker/Roland
Abk.: Zusatzqualifikation und Profil: B1, B2; Portfolio: P3, P4		
<b>134290</b>	Physikalische Chemie C Termine s. Nr. 132090	
		Huber
<b>134300</b>	Physikalische Chemie - Praktikum Termine s. Nr. 132100	
		Schmidt

Hinweis: Zusätzliche Informationen, Erläuterungen und Kommentare zu den Lehrveranstaltungen finden Sie im Internet unter [www.isf.upb.de](http://www.isf.upb.de)

## Lehramt Sekundarstufe I

<b>134170</b>	Planung, Durchführung und Analyse von Chemieunterricht Veranstaltungstermin nach Vereinbarung			
S2	Mi	18:00-20:00	C U 132	Becker
<b>134180</b>	Chemiedidaktische Konzeptionen - Entwicklungen und Perspektiven zur Gestaltung von Chemieunterricht			
S2	Mi	09:00-11:00	C U 132	Becker
<b>134222</b>	Ziele, inhaltliche Aspekte und Methoden der Reflexion von Chemieunterricht - ein Workshop zur Selbst- und Fremdevaluation nach Vereinbarung			
S1				Labahn
<b>134670</b>	Analytische Chemie II Instrumentelle Analytik			
	Mo	11:00-13:00	J 5 321	Grote

## Lehramt Sekundarstufe II

<b>132344</b>	Technische Chemie II - Industrielle Organische Chemie chbc5			
V1	Mi	08:00-09:00	C 4 216	Fels
<b>134170</b>	Planung, Durchführung und Analyse von Chemieunterricht Veranstaltungstermin nach Vereinbarung			
S2	Mi	18:00-20:00	C U 132	Becker
<b>134180</b>	Chemiedidaktische Konzeptionen - Entwicklungen und Perspektiven zur Gestaltung von Chemieunterricht			
S2	Mi	09:00-11:00	C U 132	Becker
<b>134222</b>	Ziele, inhaltliche Aspekte und Methoden der Reflexion von Chemieunterricht - ein Workshop zur Selbst- und Fremdevaluation nach Vereinbarung			
S1				Labahn
<b>134620</b>	Chemisches Praktikum II Teil Organische Chemie Veranstaltungstermin nach Vereinbarung Anfang bis Mitte Oktober			
P3				Fels/Khanbabaee/Krohn
<b>134670</b>	Analytische Chemie II Instrumentelle Analytik			
	Mo	11:00-13:00	J 5 321	Grote

**134680** Schwerpunktpraktikum in Analytischer Chemie  
Veranstaltungstermin nach Vereinbarung  
P7 Grote

## Veranstaltungen der Arbeitskreise des Departments Chemie

**135010** Anleitung zu wissenschaftlichen Arbeiten  
Veranstaltungstermin nach Vereinbarung  
Die Hochschullehrer der Chemie

**135040** Mitarbeiterseminare  
Veranstaltungstermin nach Vereinbarung  
Die Hochschullehrer der Chemie  
Abk.: ch

**135220** Exkursionen (Industriebetriebe, Forschungsinstitute)  
Veranstaltungstermin nach Vereinbarung  
Warnecke/N.N.

## Chemie für Studierende anderer Studiengänge

**136010** Allgemeine und Anorganische Chemie für Physiker  
phb  
phb1  
V4 Mo 09:00-11:00 A 6 Schubert  
Mi 09:00-11:00 A 6  
P4 Reininger/Schubert  
Ü2 12.02.2007-16.02.2007 A 6 Schubert  
Mo 08:00-09:00 A 6  
Mi 08:00-09:00

**136050** Chemie für Maschinenbauer  
V3 Mo 09:00-11:00 C 2 Reininger  
23.10.2006-  
Di 13:00-14:00 C 2  
17.10.2006-  
Abk.: m1

Hinweis: Zusätzliche Informationen, Erläuterungen und Kommentare zu den Lehrveranstaltungen finden Sie im Internet unter [www.lsf.upb.de](http://www.lsf.upb.de)



<b>136060</b>	Chemie für Wirtschaftsingenieure			
V3	Mi	11:00-13:00	C 2	Reininger
		18.10.2006-		
	Fr	09:00-11:00	C 2	
		27.10.2006-		
Abk.: wi1				
<b>136070</b>	Abwassertechnik			
	Veranstaltungstermin nach Vereinbarung			
V1				Warnecke/Bobert
P2				
Abk.: m/ch				
<b>136080</b>	Chemische Verfahrenstechnik			
	Veranstaltungstermin nach Vereinbarung			
V1	Di	13:00-14:00	A 6	Warnecke
Ü1		17.10.2006-		
	Di	14:00-15:00	A 6	
Abk.: m				
<b>136090</b>	Chemie der Kunststoffe			
V2	Mi	16:00-18:00	NW 1701	Khanbabaee
Abk.: m				

## Department Sport und Gesundheit

### Sportwissenschaft

#### Arbeitsbereich 1: Sport und Erziehung

<b>201101</b>	Karrieren im Freizeit- und Leistungssport			
	Mi	07:30-09:00	SP o 448	Brettschneider
		18.10.2006-31.01.2007		
<b>201102</b>	Bewegung, Spiel und Sport im Kindes- und Jugendalter			
GS2	Di	09:00-11:00	SP o 448	N.N./Gerlach
		24.10.2006-30.01.2007		
Abk.: Lehramt GHR4, GG5, BK5; Bachelor B4; Diplom Grundstudium				
<b>201103</b>	Bewegung, Spiel und Sport im Kindes- und Jugendalter			
GS2	Do	11:00-13:00	SP o 448	N.N./Brandl-Bredenbeck
		19.10.2006-01.02.2007		
Abk.: Lehramt GHR4, GG5, BK5; Bachelor B4; Diplom GS				

- 201104** Sportengagement und psychosoziale Gesundheit  
GS2 Mo 11:00-13:00 SP o 448 N.N./Brandl-Bredenbeck  
23.10.2006-29.01.2007  
Abk.: Lehramt GHR4, GG5, BK5, Bachelor B4; Diplom GS
- 201105** Studienprojekt "Kinderleicht: Besser essen - mehr bewegen"  
H2 Di 11:00-13:00 SP o 448 Brettschneider/Heseker/N.N./N.N./N.N.  
24.10.2006-30.01.2007  
Abk.: Lehramt GG8 (Wahl A), BK8 (Wahl A) Diplom Hauptstudium
- 201106** Leistungssport in pädagogischer Perspektive  
HS2 Di 07:30-09:00 SP o 448 Brettschneider/Kussin  
24.10.2006-30.01.2007
- 201107** Sport, Freizeit und Erlebnispädagogik  
HS2 Do 14:00-16:00 SP o 448 Brettschneider  
19.10.2006-01.02.2007  
Abk.: Lehramt GG8 (Wahl A), BK 8 (WAHLA) Diplom Hauptstudium
- 201108** Didaktik des Sports  
HS2 Mi 09:00-11:00 H 2 N.N.  
18.10.2006-31.01.2007  
Abk.: Lehramt GHR 6, GG7, BK7 Diplom Hauptstudium
- 201109** Sport in Gymnasium und Gesamtschule  
HS2 Do 07:30-09:00 SP o 448 N.N.  
19.10.2006-01.02.2007  
Abk.: Lehramt GG7, BK7
- 201110** Sport in der Grund-, Haupt- und Realschule  
HS2 Do 09:00-11:00 SP o 448 Freytag  
19.10.2006-01.02.2007  
Abk.: Lehramt GHR 6
- 201111** Planung und Analyse von Sportunterricht  
HS2 Mi 11:00-13:00 SP o 448 Freytag  
18.10.2006-31.01.2007  
Abk.: Lehramt GHR6, GG7, BK7
- 201112** Schulpraktische Studien in der Grundschule  
P2 N.N.  
Abk.: Das Praktikum findet an der Städtischen Grundschule in Bad Driburg statt!! Bitte Aushänge beachten!!

Hinweis: Zusätzliche Informationen, Erläuterungen und Kommentare zu den Lehrveranstaltungen finden Sie im Internet unter [www.lsf.upb.de](http://www.lsf.upb.de)

- 20113** Schulpraktische Studien in der Realschule  
P2 N.N.  
Abk.: Schulpraktische Studien in der Lise-Meitner-Realschule Termine nach Vereinbarung Bitte Aushänge beachten!!!
- 20114** Schulpraktische Studien in Gesamtschule Elsen  
P2 N.N.  
Abk.: Schulpraktische Studien in der Gesamtschule Elsen Termine nach Vereinbarung Bitte Aushänge beachten!!!
- 20115** Schulpraktische Studien im Gymnasium  
N.N.
- 20116** Doktoranden-, Diplom- und Examenskolloquium  
K2 Brettschneider  
Abk.: nach Vereinbarung
- 20117** Adipositas - Handlungsbedarf für Sportwissenschaftler und Sportlehrer?  
GS2 Mi 14:00-16:00 SP o 448 Bünemann  
18.10.2006-31.01.2007

## Arbeitsbereich 2: Bewegung und Training

- 202101** Grundlagen der Trainingswissenschaft und -lehre  
V2 Mo 16:00-18:00 P7 2 01 Olivier  
23.10.2006-29.01.2007  
Abk.: Lehramt GHR2, GG2, BK2 Diplom Grundstudium
- 202102** Grundlagen der Bewegungswissenschaft- und lehre  
V2 Di 14:00-16:00 Olivier  
24.10.2006-30.01.2007  
Abk.: Lehramt GHR2, GG2, BK2; Bachelor B2 Diplom Grundstudium
- 202103** Grundlagen der Bewegungswissenschaft- und lehre  
So2 Hansen/Olivier/N.N.  
Abk.: Lehramt GHR2, GG2, BK2; Bachelor B2 Diplom Grundstudium
- 202104** Praktisches Arbeiten in der Biomechanik sportlicher Bewegungen  
HS2 Mi 09:00-11:00 SP 1 219 Wünnemann/Hansen/N.N.  
18.10.2006-31.01.2007  
Abk.: Lehramt (alt) Hauptstudium B3 Diplom Hauptstudium
- 202105** Mentales Training und Psychregulation  
HS2 Do 11:00-13:00 P1 6 11 Riepe  
19.10.2006-01.02.2007  
Abk.: Lehramt (alt)Hauptstudium C2 Diplom Hauptstudium



- 202106** Diagnostik sportlicher Leistungsfaktoren und Trainingssteuerung im Schul- und Gesundheitssport  
 HS2 Mo 14:00-16:00 SP o 448 Olivier/Thierer/Weiß  
 23.10.2006-29.01.2007  
 Abk.: Lehramt GG8 (Wahl B), BK8 (Wahl B)
- 202107** Bewegungen vermitteln  
 GS2 Mo 11:00-13:00 Thierer  
 23.10.2006-29.01.2007  
 Abk.: Diplom Der Kurs findet in der Sporthalle statt
- 202108** Biomechanische Grundlagen des Techniktrainings  
 GS2 Mo 09:00-11:00 Thierer/Wünnemann  
 23.10.2006-29.01.2007  
 Abk.: Lehramt GG2, BK2 Diplom Grundstudium Die Veranstaltung findet in der Golfakademie statt.
- 202109** Aktuelle Aspekte der motorischen Kontrolle und des motorischen Lernens  
 HS2 Mi 14:00-16:00 Krause/Schmalfeld  
 18.10.2006-31.01.2007  
 Abk.: Lehramt (alt) B3, C2 Diplom Hauptstudium Die Veranstaltung findet in der Golfakademie statt!
- 202110** Doktoranden-, Diplom- und Examenskolloquium  
 K2 Do 09:00-11:00 SP1 219 Olivier  
 19.10.2006-01.02.2007
- 202111** Biomechanische Gang- und Laufanalyse  
 HS2 Do 09:00-12:00 Jöllenbeck  
 19.10.2006-01.02.2007  
 Abk.: Die Veranstaltung findet in der Klinik Lindenplatz in Bad Sassendorf (Biomechaniklabor) statt.  
 Lehramt (alt) Hauptstudium Diplom Hauptstudium
- 202112** Betriebliche Gesundheitsförderung - Moderne Trainingsmethoden unter wirtschaftlich ökonomischen Gesichtspunkten  
 HS2 Fr 09:00-11:00 SP o 448 Meyer  
 20.10.2006-02.02.2007  
 Abk.: Lehramt (alt) Hauptstudium Diplom Hauptstudium

Hinweis: Zusätzliche Informationen, Erläuterungen und Kommentare zu den Lehrveranstaltungen finden Sie im Internet unter [www.lsf.upb.de](http://www.lsf.upb.de)

## Schulpraktische Studien

- 201112** Schulpraktische Studien in der Grundschule  
P2 N.N.  
Abk.: Das Praktikum findet an der Städtischen Grundschule in Bad Driburg statt!! Bitte Aushänge beachten!!
- 201113** Schulpraktische Studien in der Realschule  
P2 N.N.  
Abk.: Schulpraktische Studien in der Lise-Meitner-Realschule Termine nach Vereinbarung Bitte Aushänge beachten!!!
- 201114** Schulpraktische Studien in Gesamtschule Elsen  
P2 N.N.  
Abk.: Schulpraktische Studien in der Gesamtschule Elsen Termine nach Vereinbarung Bitte Aushänge beachten!!!
- 201115** Schulpraktische Studien im Gymnasium  
N.N.
- 203112** Schulpraktische Studien in der Sek II/Berufsschule  
P2 Hornberger  
Abk.: nach Vereinbarung bitte Aushänge beachten!!!

## Arbeitsbereich 3: Training und Gesundheit

- 202106** Diagnostik sportlicher Leistungsfaktoren und Trainingssteuerung im Schul- und Gesundheitssport  
HS2 Mo 14:00-16:00 SP o 448 Olivier/Thierer/Weiß  
23.10.2006-29.01.2007  
Abk.: Lehramt GG8 (Wahl B), BK8 (Wahl B)
- 203101** Grundlagen der Sportmedizin II (Physiologie)  
V2 Do 07:30-09:00 P5 2 01 Baum  
19.10.2006-01.02.2007  
Abk.: Lehramt GHR1, GG1, BK1; Bachelor B1
- 203102** Muskelphysiologie und Energiestoffwechsel  
V2 Fr 14:00-16:00 Weiß  
20.10.2006-02.02.2007  
Abk.: Lehramt GHR1, GG1, BK1; Bachelor B1; Diplom Grundstudium Die Veranstaltung findet in der Golfakademie statt

- 203103** Pathophysiologie II (Sport bei ausgewählten internistischen Krankheiten)  
V2 Fr 07:30-09:00 SP 0 448 Weiß  
20.10.2006-02.02.2007  
Abk.: Lehramt (alt) Hauptstudium B2 Diplom Hauptstudium
- 203104** Mobilität und Gesundheitsstatus selbständig lebender Senioren (Teil II)  
STP2 Fr 11:00-13:00 Weiß  
20.10.2006-02.02.2007  
Abk.: Diplom Hauptstudium Die Veranstaltung findet im Seminarraum der Golfakademie statt.
- 203105** Studienprojekt "Learn and Play" Entwicklung von Programmen für Straßenkinder in Afghanistan  
Pj2 Mo 14:00-16:00 Baum  
23.10.2006-29.01.2007  
Abk.: Diplom Hauptstudium Fortsetzung vom SS 2006 Die Veranstaltung findet im Seminarraum der Golfakademie statt.
- 203106** Sportmedizinische Trainingslehre  
V2 Do 14:00-16:00 N.N.  
19.10.2006-01.02.2007  
Abk.: Lehramt (alt) Hauptstudium (Wahlpflicht) Diplom Hauptstudium (Wahlpflicht) Die Veranstaltung findet im Seminarraum der Golfakademie statt.
- 203108** Grundlagen der Sportmedizin I (Haltungs- und Bewegungsapparat)  
V2 Do 16:00-17:30 P7 2 01 Herwegen  
19.10.2006-01.02.2007  
Abk.: Lehramt GHR1, GG1, BK1; Bachelor B1; Diplom Grundstudium
- 203109** Angewandte medizinische Trainingstherapie  
HS2 Di 09:00-11:00 Herwegen  
24.10.2006-30.01.2007  
Abk.: Diplom Hauptstudium Golfakademie und GTZ
- 203110** Sportmedizinische Aspekte im Golfsport  
HS2 Mi 11:00-13:00 Herwegen  
18.10.2006-31.01.2007  
Abk.: Diplom Hauptstudium im Seminarraum der Golfakademie
- 203111** Angewandte Sensomotorik in der Rehabilitation  
HS2 Do 11:00-13:00 Baumeister  
19.10.2006-01.02.2007  
Abk.: Lehramt (alt) Hauptstudium; Diplom Hauptstudium Golfakademie

Hinweis: Zusätzliche Informationen, Erläuterungen und Kommentare zu den Lehrveranstaltungen finden Sie im Internet unter [www.lsf.upb.de](http://www.lsf.upb.de)



- 203112** Schulpraktische Studien in der Sek II/Berufsschule  
P2 Hornberger  
Abk.: nach Vereinbarung bitte Aushänge beachten!!!
- 203113** Ausgewählte Sportmedizinische Themen  
HS2 Mi 16:00-18:00 SP o 448 N.N.  
18.10.2006-31.01.2007  
Abk.: Lehramt (alt) Hauptstudium Diplom Hauptstudium
- 203114** Klettern unter sportmedizinischen Aspekten  
V2 Di 16:00-18:00 Baum  
24.10.2006-30.01.2007  
Abk.: Lehramt (alt) Hauptstudium Diplom Hauptstudium Neben der Vorlesung gibt es Praxis-  
blöcke Im Seminarraum der Golfakademie
- 203115** Situation selbständig lebender Senioren  
STP4 Mo 11:00-13:00 SP o 448 Baum/Weiß  
23.10.2006-15.01.2007

## Arbeitsbereich 4: Sport und Gesellschaft

- 204101** Grundlagen zu Sport in soziologischer Perspektive  
V2 Di 11:00-13:00 Braun  
24.10.2006-30.01.2007  
Abk.: Lehramt GG4/BK4; Bachelor B3
- 204102** Sport und Politik  
GS2 Fr 11:00-13:00 SP o 448 Kukuk  
20.10.2006-02.02.2007  
Abk.: Lehramt GG4/BK4; Bachelor B3
- 204103** Sport in der Geschichte  
GS2 Sliep  
Abk.: Lehramt GG4, BK4; Bachelor B3 Kompaktveranstaltung auf Aushänge achten
- 204104** Grundlagen des Sportrechts  
GS2 Do 16:00-18:00 SP o 448 Meister/N.N.  
19.10.2006-01.02.2007  
Abk.: Lehramt GG4, BK4; Bachelor B3; Diplom Grundstudium
- 204106** Grundlagen des Sportmanagements  
GS2 Mo 16:00-18:00 A3 Wicher  
23.10.2006-29.01.2007  
Abk.: Lehramt GG4, BK4; Bachelor B3; Diplom Grundstudium

**204107** Steuerung im organisierten Sport  
 HS2 Braun  
 Abk.: Lehramt GG8(Wahl C), BK8 (Wahl C) Diplom Hauptstudium Kompaktveranstaltung Aushänge beachten!!!

**204108** Sport im Kontext gesellschaftlichen Engagements von Wirtschaftsunternehmen  
 HS2 Mo 16:00-18:00 SP o 448 Braun  
 23.10.2006-29.01.2007  
 Abk.: Lehramt GG8 (Wahl C), BK 8 (Wahl C) Diplom Hauptstudium

**204109** Studienprojekt : 61. Internationaler Paderborner Osterlauf - eine Evaluation der regionalen Bedeutung und Wirkung (Teil I; Fortsetzung im SS 2007)  
 Pj3 Di 16:00-19:00 SP o 448 Braun  
 24.10.2006-30.01.2007  
 Abk.: Lehramt GG8 (Wahl C), BK8 (Wahl C) Diplom Hauptstudium

**204110** Medienanalyse im Sport  
 HS2 Mo 09:00-11:00 SP o 448 Hansen  
 23.10.2006-29.01.2007  
 Abk.: Lehramt GG8 (Wahl C), BK 8 (Wahl c) Diplom Hauptstudium Zusatzqualifikation und Profil:  
 A2, B2; Portfolio: P2

**204111** Theorie und Praxis des Sports mit behinderten Menschen (Teil II)  
 HS2 Fr 14:00-16:00 SP o 448 Rheker  
 20.10.2006-02.02.2007  
 Abk.: Lehramt GG8 (Wahl C), BK 8 (Wahl C) Diplom Hauptstudium

**204112** Diplom- und Examenskolloquium  
 Braun  
 Abk.: nach Vereinbarung Aushänge beachten!!!

**204113** Doktorandenkolloquium  
 Braun  
 Abk.: nach Vereinbarung Bitte auf Aushänge achten!!!

## Arbeitsbereichsübergreifend

**202106** Diagnostik sportlicher Leistungsfaktoren und Trainingssteuerung im Schul- und Gesundheitssport  
 HS2 Mo 14:00-16:00 SP o 448 Olivier/Thierer/Weiß  
 23.10.2006-29.01.2007  
 Abk.: Lehramt GG8 (Wahl B), BK8 (Wahl B)

Hinweis: Zusätzliche Informationen, Erläuterungen und Kommentare zu den Lehrveranstaltungen finden Sie im Internet unter [www.lsf.upb.de](http://www.lsf.upb.de)

# Ernährung und Verbraucherbildung

## Grundstudium

### Basismodul 1

**o68070** Ernährungsphysiologie  
V2 Mo 16:00-18:00 P5 2 03 Heseker

**o68090** Lebensmittelkunde und -qualität  
V2 Mi 14:00-16:00 P6 2 01 Heseker

**o68110** Experimentelle Ernährungslehre/Lebensmittellehre  
P2 Di 11:00-13:00 J 5 119 Stahl  
Do 09:00-11:00 J 5 119

### Basismodul 2

**o68000** Haushaltsmanagement  
V2 Di 11:00-13:00 P6 2 03 Hippel

### Basismodul 3

**o68050** Probleme des Haushalts in Wirtschaft und Gesellschaft  
(Vorbesprechung)  
(Blockseminar)  
S2 Fr 11:00-13:00 C 3 212 Îsrael  
20.10.2006-20.10.2006  
Fr 09:00-17:30 C 3 212  
10.11.2006-10.11.2006  
Fr 09:00-17:30 C 3 212  
15.12.2006-15.12.2006  
Fr 09:00-17:30 C 3 212  
19.01.2007-19.01.2007

Abk.: Teilnahmebeschränkung auf 40 Personen (verbindliche Anmeldung im Tutorial J 5.128).

**o68100** Arbeit und Technik im Haushalt  
S2 Mo 14:00-16:00 J 5 144 Schmid

Abk.: Teilnahmebeschränkung auf 35 Personen. Anmeldung durch Eintragung in Teilnahmelisten im Tutorial, Raum J 5.128



**o68150** Wohnökologie

S2 Mo 18:00-20:00

J 5 144

Skokan

Abk.: Teilnahmebeschränkung auf 30 Personen Anmeldung durch Eintragung in Teilnehmerliste im Tutorial, Raum J 5.128

## Hauptstudium

### Aufbaumodul 1

**o68040** Ernährung und Esskultur

S2 Di 14:00-16:00

N.N.

**o68080** Ernährungsmedizin

S2 Mi 07:00-09:00

J 2 331

Heseker

### Aufbaumodul 2

**o68020** Haushalte in der Konsumgesellschaft

S2 Do 16:00-18:00

**o68170** Ernährung und Gesundheit im Kindes- und Jugendalter

V2 Do 18:00-20:00

J 5 144

Schmid

Fr 09:00-11:00

J 5 144

Abk.: Die Veranstaltung findet in 2 Gruppen statt und eine verbindliche Eintragung in der Teilnehmerliste (siehe Aushang) findet im Tutorial J 5.128 statt.

### Aufbaumodul 3

**o68010** Biographie und Lernprozess: Biographisches Lernen in Schule und Lebenswelt

S2

J 5 144

Schlegel-Matthies

18.09.2006-22.09.2006

Abk.: Teilnahmebeschränkung auf 20 Personen. Anmeldung durch Eintragung in Teilnahmelisten im Tutorial Raum J 5.128, siehe Aushang.

**o68030** Planung und Analyse von haushaltsbezogenem Unterricht (Blockveranstaltung)

S2 09:00-18:00

P1 5 10

Bartsch

09.10.2006-13.10.2006

Abk.: Anmeldungen zum Seminar im Tutorial Raum J 5.128.

**o68060** Gesundheitsförderung und Schulentwicklung  
(Vorbesprechung)  
(Blockseminar)

S2	Fr	14:00-16:00	C 3 212	Israel
		20.10.2006-20.10.2006		
	Fr	09:00-17:30	C 3 212	
		17.11.2006-17.11.2006		
	Fr	09:00-17:30	C 3 212	
		12.01.2007-12.01.2007		
	Fr	09:00-17:30	C 3 212	
		02.02.2007-02.02.2007		

**o68130** Ausgewählte Fragestellungen der Fachdidaktik

S2	Fr	11:00-13:00	J 5 144	Schmid
----	----	-------------	---------	--------

Abk.: Teilnahmebeschränkung auf 35 Personen (siehe Aushang)

## Biologie und Didaktik der Biologie Lernbereich Sachunterricht Naturwissenschaft/Technik

### Grundstudium

**Basismodul: Grundlagen der NatWiss II / Biologie**

### Hauptstudium

**o68160** Einführung in die Humanbiologie

V2	Do	16:00-18:00	J 5 144	Schmid
----	----	-------------	---------	--------

**Fachmodul: Leitfach Biologie**

**136310** Grundlagen der Naturwissenschaften I: Einführung in die Grundlagen der Biologie

V2	Fr	09:00-11:00	E 1143	Sollmann
----	----	-------------	--------	----------

**136320** Didaktik des Lernbereichs Naturwissenschaften: Grundlagen der Biologiedidaktik

S2	Do	09:00-11:00	J 2 331	Sollmann
----	----	-------------	---------	----------

**Studium in den Perspektivbereichen****Studien in den Perspektivbereichen****Leitfach Hauswirtschaft, Sachunterricht Gesellschaftswissenschaften****Hauptstudium****Aufbaumodul D: Leitfach Hauswirtschaft****o68000** Haushaltsmanagement

V2 Di 11:00-13:00 P6 2 03 Hippel

**o68011** Biographie und Lernprozess: Biographisches Lernen in Schule und Lebenswelt

S2 18.09.2006-22.09.2006 J 5 144 Schlegel-Matthies

Abk.: Teilnahmebeschränkung auf 20 Personen Teilnehmerliste liegt im Tutorial im Raum J 5.128 aus.

**o68061** Gesundheitförderung und Schulentwicklung

S2 20.10.2006-02.02.2007 Israel

Abk.: Teilnahmebeschränkung auf 40 Personen Teilnehmerlisten liegen im Tutorial J 5.128 aus  
Blockveranstaltung Beginn 20.10.06 Fr 14-16 Uhr 17.11.06 Fr 9-17.30 Uhr  
12.12.06 Fr 9-17.30 Uhr 09.01.07 Fr 9-17.30 Uhr**Aufbaumodul E: Leitfach Hauswirtschaft****o68021** Haushalte in der Konsumgesellschaft

S2 Do 16:00-18:00 A 3

**o68041** Ernährung und Esskultur

S2 Di 14:00-16:00 H 2

**o68150** Wohnökologie

S2 Mo 18:00-20:00 J 5 144 Skokan

Abk.: Teilnahmebeschränkung auf 30 Personen Anmeldung durch Eintragung in Teilnehmerliste im Tutorial, Raum J 5.128

**o68170** Ernährung und Gesundheit im Kindes- und Jugendalter

V2 Do 18:00-20:00 J 5 144 Schmid

Fr 09:00-11:00 J 5 144

Abk.: Die Veranstaltung findet in 2 Gruppen statt und eine verbindliche Eintragung in der Teilnehmerliste (siehe Aushang) findet im Tutorial J 5.128 statt.

Hinweis: Zusätzliche Informationen, Erläuterungen und Kommentare zu den Lehrveranstaltungen finden Sie im Internet unter [www.lsf.upb.de](http://www.lsf.upb.de)



## Grundstudium

### Basismodul B: Gesellschaftswissenschaften

## Serviceleistungen für andere Fakultäten/Fächer

**20105** Studienprojekt "Kinderleicht: Besser essen - mehr bewegen"  
H2 Di 11:00-13:00 SP o 448 Brettschneider/Heseker/N.N./N.N./N.N.  
24.10.2006-30.01.2007  
Abk.: Lehramt GG8 (Wahl A), BK8 (Wahl A) Diplom Hauptstudium

# Fakultät für Maschinenbau (MB)

## Allgemeine Veranstaltungen

<b>100212</b>	Fachdidaktik des Maschinenbaus (Veranstaltungstermin nach Vereinbarung)			Urhahne
---------------	--	--	--	---------

## Grundstudiumsveranstaltungen

<b>063150</b>	Experimentalphysik für Maschinenbauer			
V3	Mi	11:00-13:00 18.10.2006-	A1	Greulich-Weber
	Fr	09:00-11:00 20.10.2006-	A3	
Abk.: m1				

<b>063160</b>	Experimentalphysik für Wirtschaftsingenieure (Maschinenbau)			
V3	Mo	09:00-11:00 23.10.2006-	A3	Hangleiter
	Di	13:00-14:00 17.10.2006-	A3	
Abk.: m1/wi				

<b>101101</b>	Technische Mechanik 1-Statik Mahnken			
V3	Di	14:00-17:00	P5 2 01	Mahnken/Ferber
Ü2	Di	16:00-18:00	P1 4 17	Mahnken/Mitarbeiter
	Di	16:00-18:00	P1 4 18	
	Mi	14:00-16:00	P7 2 01	
	Do	16:00-18:00	P1 5 10	
	Do	16:00-18:00	P1 4 18	

<b>101102</b>	Technische Mechanik 1-Statik Richard			
V3	Mi	13:00-16:00	P5 2 01	Richard
Ü2	Mo	07:30-09:00	P5 2 03	Richard/Mitarbeiter
	Mo	14:00-16:00	P6 2 03	

<b>101131</b>	Technische Mechanik - Dynamik			
V3	Mo	16:00-18:00	P5 2 01	Richard
	Fr	09:00-10:00	P5 2 01	
Ü1	Fr	10:00-11:00	P5 2 01	Richard/Mitarbeiter

Hinweis: Zusätzliche Informationen, Erläuterungen und Kommentare zu den Lehrveranstaltungen finden Sie im Internet unter [www.lsf.upb.de](http://www.lsf.upb.de)

<b>101132</b>	Technische Mechanik 3 - Dynamik			
V3	Mi	11:00-13:00	P5 2 03	Mahnken
	Do	09:00-11:00	P5 2 03	
Ü2	Mo	11:00-13:00	P1 4 01	Mahnken/Mitarbeiter
	Di	11:00-13:00	P1 4 17	
<b>102111</b>	Technische Darstellung			
V2	Fr	07:30-09:00	Audimax	Zimmer
		20.10.2006-02.02.2007		
<b>102112</b>	Technische Darstellung (Übung)			
Ü2	Mo	14:00-16:00	P1 4 01	Zimmer
	Di	16:00-18:00	P1 4 01	
	Di	16:00-18:00	P1 4 08	
	Mi	09:00-11:00	P1 4 01	
	Mi	09:00-11:00	P1 4 08	
	Fr	14:00-16:00	P1 4 01	
	Fr	14:00-16:00	P1 4 08	
<b>102131</b>	Konstruktionsentwürfe (Übung)			
Ü2	Mi	07:00-09:00	P1 5 09	Zimmer/Mitarbeiter
	Mi	07:00-09:00	P1 5 10	
	Fr	07:00-09:00	P1 5 09	
	Fr	07:00-09:00	P1 5 10	
<b>102212</b>	Maschinenelemente/Verbindungen			
V2	Mi	09:00-11:00	P5 2 01	Zimmer
<b>102213</b>	Maschinenelemente/Verbindungen (Übung)			
Ü2	Mi	14:00-15:30	P1 4 01	Zimmer/Mitarbeiter
	Mi	15:45-17:15	P1 4 01	
	Do	14:00-15:30	P1 4 01	
	Do	14:00-15:30	P1 5 08.2	
	Do	15:45-17:15	P1 4 01	
	Do	15:45-17:15	P1 5 08.2	
<b>103122</b>	Werkstoffkunde 2			
V3	Mo	07:30-09:00	C 1	Maier
	Fr	07:30-09:00	C 1	
Ü1	Di	07:00-09:00	P1 4 01	Maier/Mitarbeiter
	Di	09:00-11:00	P1 4 01	
	Di	11:00-13:00	P1 4 01	
<b>103822</b>	Grundpraktikum Werkstofftechnik (Praktikum)			
P2	Do	14:00-16:00	P1 4 08	Hahn/Leuschen/Mitarbeiter
	Do	16:00-18:00	P1 5 09	



<b>104111</b>	Thermodynamik 1			
V2	Do	11:30-13:00	P6 2 01	Span
Ü2	Do	14:00-15:30	P1 6 11	Herres/Mitarbeiter
	Do	15:45-17:15	P1 6 11	
	Fr	12:30-14:00	N 5 241	
<b>104131</b>	Tutorium zur Thermodynamik (Tutorium) (Veranstaltungstermin nach Vereinbarung)			
T1				Herres
<b>104311</b>	Fluidmechanik			
V2	Mi	11:00-12:30	P6 2 01	N.N.
Ü2	Mi	12:30-14:00	P6 2 01	
<b>108512</b>	Messtechnik (Praktikum) (Vorbereitung am 20.10.; Veranstaltungstermin nach Vereinbarung)			
P1	Fr	13:00-15:00	P5 2 03	Botzeck
		20.10.2006-20.10.2006		
<b>136050</b>	Chemie für Maschinenbauer			
V3	Mo	09:00-11:00	C 2	Reininger
		23.10.2006-		
	Di	13:00-14:00	C 2	
		17.10.2006-		
Abk.: m1				
<b>136050</b>	Chemie für Maschinenbauer (Praktikum) (Veranstaltungstermin nach Vereinbarung)			
				Reininger
<b>147010</b>	Grundlagen der Elektrotechnik			
V1	Mi	16:00-18:00	P7 2 01	Böcker
Ü1		18.10.2006-		
	Mi	16:00-18:00	P7 2 01	
		25.10.2006-		
	Mi	16:00-18:00	P7 2 03	
		25.10.2006-		
	Mi	16:00-18:00	P6 2 01	
		25.10.2006-		
Abk.: m3, w13				

Hinweis: Zusätzliche Informationen, Erläuterungen und Kommentare zu den Lehrveranstaltungen finden Sie im Internet unter [www.lsf.upb.de](http://www.lsf.upb.de)

<b>172030</b>	Mathematik für Maschinenbauer			
V4	Di	11:00-13:00	P5 2 01	Köckler
	Do	14:00-16:00	P7 2 01	
Ü2	Mo	11:00-13:00	A 5	
	Mo	11:00-13:00	D 1	
	Mo	11:00-13:00	P1 4 17	
	Mi	07:00-09:00	D 2	
	Do	07:00-09:00	D 1	
<b>172240</b>	Mathematik 3			
V2	Mo	14:00-16:00	C 2	Hansen
<b>172240</b>	Mathematik 3 (Übung)			
Ü2	Di	14:00-16:00	D 1 338	Mitarbeiter
	Mi	07:00-09:00	D 1 338	
<b>177020</b>	Technische Informatik für Ingenieure			
V2	Di	09:00-11:00	C 1	Kindler
Abk.: m1 wi1				
<b>177021</b>	Technische Informatik für Ingenieure			
Ü2	Mo	11:00-12:30	P4 4 41	N.N.
	Di	07:00-09:00	P1 2 04	
	Di	07:00-09:00	P4 4 41	
	Di	14:00-15:30	P1 2 04	
	Di	14:00-15:30	P4 4 41	
	Mi	07:30-09:00	P1 2 04	
	Mi	07:30-09:00	P4 4 41	
	Do	07:30-09:00	P1 2 04	
	Do	07:30-09:00	P4 4 41	
	Do	11:00-12:30	P1 2 04	
	Do	11:00-12:30	P4 4 41	
	Fr	07:30-09:00	P1 2 04	
	Fr	07:30-09:00	P4 4 41	

Wir halten das Geschäft unserer Kunden in Bewegung.

Erfolg hat, wer seine Fertigungsprozesse schnell und effizient gestaltet. Ein entscheidender Erfolgsfaktor sind Krane und fördertechnische Komponenten von Demag Cranes & Components. Mit Tempo und Effizienz, kompromissloser

Qualität und intensivem Monitoring optimieren wir Wertschöpfungsketten, stellen die Lieferfähigkeit sicher und bieten durch lückenlosen Service ein Höchstmaß an Investitionssicherheit und Wirtschaftlichkeit.

# ERFOLGSFAKTOR





## Hauptstudiumsveranstaltungen

<b>100212</b>	Fachdidaktik des Maschinenbaus (Veranstaltungstermin nach Vereinbarung)			Urhahne
<b>101181</b>	Berechnungsverfahren des Maschinenbaus			
V4	Mo	09:00-11:00	P6 2 01	Kull- mer/Mahnken/Richard/Wallaschek
	Mi	09:00-11:00	P6 2 01	
Ü2	Di	09:00-11:00	P6 2 01	
				Mahn- ken/Richard/Kullmer/Wallaschek/Mi- tarbeiter
<b>101182</b>	CAE-Praktikum Berechnungsverfahren des Maschinenbaus (Praktikum)			
P2	Do	09:00-11:00	P4 4 41	Wallaschek
<b>101221</b>	Bruchmechanik			
V2	Fr	11:00-13:00	P6 2 03	Mahnken
<b>101235</b>	Bruchmechanik (Praktikum) (Veranstaltungstermin nach Vereinbarung)			
P1				Mahnken/Ferber
<b>101245</b>	FEM in der Festigkeitslehre (Veranstaltungstermin nach Vereinbarung)			
V2				Mahnken
Ü2				
<b>101251</b>	Experimentelle Mechanik			
V2	Di	09:00-11:00	P1 2 09.1	Ferber
<b>101251</b>	Experimentelle Mechanik (Übung)			
Ü1	Di	11:00-12:00	P1 2 09.1	Ferber
<b>101271</b>	Seminar für Tutoren			
S2	Di	17:15-18:45		Hentrich/Gockel
<b>101282</b>	Materialsimulation (Veranstaltungstermin nach Vereinbarung)			
V2	Fr	09:00-11:00	P6 2 03	Mahnken Mahnken/Mitarbeiter
Ü1				
<b>101283</b>	Materialsimulation (Übung) (Veranstaltungstermin nach Vereinbarung)			
Ü2				Mahnken/Mitarbeiter

<b>101311</b>	Strukturanalyse			
V2	Do	09:00-11:00	P6 2 01	Richard
	Do	08:00-09:00	P6 2 01	Richard/Mitarbeiter
<b>101312</b>	Finite-Element-Methode 1a			
V2	Mo	13:00-15:00	P6 2 01	Kullmer
<b>101313</b>	Finite-Element-Methode 1a (Übung)			
Ü1	Mo	15:00-16:00	P6 2 01	Kullmer
<b>101331</b>	Festigkeitsoptimiertes und bruchsaicheres Gestalten			
V2	Fr	13:00-15:00	P6 2 01	Richard
Ü1	Fr	15:00-16:00	P6 2 01	
<b>101341</b>	Biomechanik des menschlichen Bewegungsapparats			
V2	Do	11:00-12:30	P1 5 09	Kullmer
Ü1	Do	12:30-13:15	P1 5 09	
<b>101954</b>	Seminar für Angewandte Mechanik (Veranstaltungstermin nach Vereinbarung)			
S2				Richard
<b>102312</b>	CAE-Anwendungsprogrammierung in einer höheren Programmiersprache (C++)			
V2	Mi	14:00-15:30	P1 2 04	Mitarbeiter
Ü1	Mi	15:30-16:15	P1 2 04	
<b>102318</b>	Standardsoftware im Maschinenbau			
V2	Mo	09:00-10:30	P1 2 04	Mitarbeiter
<b>102318</b>	Standardsoftware im Maschinenbau (Übung)			
Ü1	Mo	10:30-11:15	P1 2 04	Mitarbeiter
<b>102319</b>	Projektseminar Interdisziplinäre Prozess-/ Technologieanalyse und Optimierung (Leuchtturm-Seminar) (Seminar) (Veranstaltungstermin nach Vereinbarung)			
S2			P1 2 04	Koch
<b>102431</b>	Einführung in das Qualitätsmanagement			
V3	Do	13:15-15:30	P6 2 01	Koch
Ü1	Do	15:30-16:15	P6 2 01	Mitarbeiter
<b>102513</b>	Rechnergestütztes Konstruieren und Planen (CAE) (Veranstaltungstermin nach Vereinbarung)			
V2	Mo	11:00-13:00	P6 2 01	Koch
Ü1			P1 2 04	Mitarbeiter

Hinweis: Zusätzliche Informationen, Erläuterungen und Kommentare zu den Lehrveranstaltungen finden Sie im Internet unter [www.lsf.upb.de](http://www.lsf.upb.de)

<b>102533</b>	Industrieantriebe			
V2	Di	11:00-13:00	P1 5 09	Zimmer
Ü2	Do	14:00-16:00	P1 5 10	
<b>102534</b>	Industrieantriebe (Praktikum) (Praktikum) (Veranstaltungstermin nach Vereinbarung)			Zimmer
P2				
<b>102541</b>	Konstruktive Gestaltung			
V2	Mo	09:00-11:00	P1 5 10	Zimmer
Ü1	Do	12:00-13:00	P1 4 01	
<b>103112</b>	Werkstoffseminar (Seminar) (Veranstaltungstermin nach Vereinbarung)			Maier
S1				
<b>103162</b>	Materialermüdung			
V2	Do	09:00-11:00	P1 4 17	Maier
<b>103171</b>	Experimentelle Methoden der Werkstoffkunde			
V2	Fr	09:00-11:00	P1 4 01	Maier
<b>103181</b>	Fachlabor Werkstoffkunde (Praktikum) (Veranstaltungstermin nach Vereinbarung)			Maier
P2				
<b>103211</b>	Thermische Fügeverfahren			
V2	Di	14:00-16:00	P1 5 10	Hahn
<b>103231</b>	Fertigungstechnik II (Praktikum) (Anmeldung erforderlich)			
P1	Di	16:00-16:45	P1 5 10	Hahn/Leuschen/Mitarbeiter
	Di	16:45-17:30	P1 5 10	
	Mi	14:00-14:45	P1 5 10	
	Mi	14:45-15:30	P1 5 10	
<b>103241</b>	Projektlabor Leichtbau (Praktikum)			
P4			P4 4 04.2	Hahn/Leuschen/Mitarbeiter
<b>103251</b>	Projektlabor Fügetechnik (Praktikum) (Veranstaltungstermin nach Vereinbarung)			
P4			P4 4 04.2	Hahn/Leuschen/Mitarbeiter
<b>103263</b>	Urformende Fertigungsverfahren für den Leichtbau (Veranstaltungstermin nach Vereinbarung)			
V3				Woltmann
Ü1				



<b>103313</b>	Grundlagen der Mikroverbindungstechnik (Veranstaltungstermin nach Vereinbarung)			
V2			P1 4 17	N.N.
Ü1			P1 4 17	
<b>104211</b>	Wärme- und Stoffübertragung DI			
V2	Mo	11:30-13:00	N 5 101	Herres
Ü1	Di	09:00-09:45	N 5 241	Herres/Mitarbeiter
<b>104212</b>	Wärme- und Stoffübertragung DII			
V2	Mo	11:30-13:00	N 5 101	Span/Mitarbeiter
Ü1	Di	08:00-08:45	N 5 101	
<b>104231</b>	Kinetik verfahrenstechnischer Prozesse			
V2	Do	09:00-10:30	N 3 229	Mitrovic
Ü1	Do	10:45-11:30	N 3 229	Raach
<b>104311</b>	Fluidmechanik			
V2	Mi	11:00-12:30	P6 2 01	N.N.
Ü2	Mi	12:30-14:00	P6 2 01	
<b>104441</b>	Kältetechnik und Wärmepumpentechnik			
V2	Di	13:30-15:00	N 5 235	Herres
<b>104442</b>	Kältetechnik und Wärmepumpentechnik (Übung)			
Ü1	Di	15:00-15:45	N 5 235	Luke/Mitarbeiter
<b>104443</b>	Simulation energietechnischer Prozesse (Veranstaltungstermin nach Vereinbarung)			
V2				Span/Mitarbeiter
<b>104444</b>	Simulation energietechnischer Prozesse (Übung) (Veranstaltungstermin nach Vereinbarung)			
Ü1				Span/Mitarbeiter
<b>104711</b>	Berechnung von Stoffdaten DII			
V1	Mi	16:00-16:45	N 5 241	Herres
Ü1	Mi	16:45-17:30	N 5 241	
<b>104720</b>	Energieversorgung (Veranstaltungstermin nach Vereinbarung)			
V2				Kruse/Span
<b>104730</b>	Planung, Bau und Betrieb von Kraftwerken (Veranstaltungstermin nach Vereinbarung)			
V2				Gilgen/Span
<b>104831</b>	Thermodynamik/Wärmeübertragung			
S2	Fr	11:00-12:30	N 5 241	Span

Hinweis: Zusätzliche Informationen, Erläuterungen und Kommentare zu den Lehrveranstaltungen finden Sie im Internet unter [www.lsf.upb.de](http://www.lsf.upb.de)

<b>104832</b>	Seminar für Übungsgruppenleiter in Thermodynamik			
S1	Fr	15:00-15:45	N 5 241	Span
<b>105112</b>	Regelungstechnik			
V2	Fr	09:00-10:30	P5 2 03	Trächtler
Ü1	Fr	10:45-11:30	P5 2 03	Trächtler/Mitarbeiter
<b>105121</b>	Höhere Regelungstechnik (Veranstaltungstermin nach Vereinbarung)			
V2	Fr	10:45-12:15	P6 2 01	Trächtler
Ü1			P4 4 40	Trächtler/Mitarbeiter
<b>105212</b>	CAE-Praktikum Hardware-in-the-Loop-Techniken (Seminar) (Terminabsprache)			
S2	Di	09:00- 17.10.2006-17.10.2006	P4 4 40	Jäker/Rustemeier
<b>105311</b>	Digitale Steuerungen und Regelungen			
V2	Di	07:45-09:15	W 4 208	Jäker
Ü1	Di	09:15-10:00	W 4 208	
<b>105332</b>	Projektseminar Mechatronik (Seminar) (Blockveranstaltung; Veranstaltungstermin nach Vereinbarung)			
S2			P4 4 41	Trächtler/Wallaschek
<b>105411</b>	Hydraulische Systeme in der Mechatronik			
V2	Di	16:00-17:30	P4 4 40	Jäker
Ü1	Di	17:30-18:15 27.10.2006-	P4 4 40	
<b>105631</b>	Piezoelektrische Systeme - Entwurf und Anwendungen			
V2	Do	14:00-16:00	F 0 231	Hemsel
Ü1	Do	16:00-17:00	F 0 231	
<b>105641</b>	Experimentelle Modalanalyse (Veranstaltungstermin nach Vereinbarung) (Veranstaltungstermin als Block nach Aushang)			
V1				Wallaschek/Liekenbröcker
Ü2				
<b>105711</b>	Einführung in die Lichttechnik (Veranstaltungstermin als Block nach Aushang)			
V2				Wördenweber
<b>105713</b>	Physiologische Optik			
V2	Mo	14:00-16:00	P1 5 09	Völker

<b>105716</b>	Lichterzeugung und Lichtmesstechnik			
V2	Do	14:00-16:00	P1 5 09	Völker/Woldt
<b>105730</b>	Lichttechnisches Praktikum (Praktikum) (Veranstaltungstermin nach Vereinbarung;L-LAB)			
P1				Völker
<b>105940</b>	Maschinendynamik			
V2	Di	07:00-09:00	P6 2 01	Wallaschek
Ü1	Di	09:00-11:00	P6 2 01	
<b>106111</b>	Einführung in die Fertigungstechnik 1			
V2	Di	09:00-11:00	P5 2 01	N.N.
<b>106131</b>	Fertigungsverfahren (Veranstaltungstermin nach Vereinbarung)			
V2				N.N.
<b>106222</b>	Umformtechnik (Veranstaltungstermin nach Vereinbarung)			
V2				N.N.
<b>106345</b>	Innovative Prozesse in der spanenden Produktionstechnik (Veranstaltungstermin nach Vereinbarung)			
V2				N.N.
<b>106713</b>	Rechnerintegrierte Produktionssysteme 1 (CIM 1)			
V2	Mi	09:00-11:00 18.10.2006-06.12.2006	P1 4 17	Gausemeier
	Do	09:00-11:00 19.10.2006-07.12.2006	A 1	
<b>106714</b>	Rechnerintegrierte Produktionssysteme 2 (CIM 2)			
V2	Mi	09:00-11:00 13.12.2006-07.02.2007	P1 4 17	Gausemeier
	Do	09:00-11:00 14.12.2006-08.02.2007	A 1	
<b>106731</b>	Innovations- und Entwicklungsmanagement (IEM)			
V2	Do	16:00-18:00	F 0 530	Gausemeier
<b>106732</b>	Innovations- und Entwicklungsmanagement (Übung)			
Ü1	Do	18:00-20:00	F 0 530	Gausemeier
Abk.: Anmeldung bei Ingo Kaiser erforderlich				
<b>106742</b>	Projektlabor CIM (Praktikum) (Veranstaltungstermin nach Vereinbarung)			
P4				Gausemeier/Kolsch

Hinweis: Zusätzliche Informationen, Erläuterungen und Kommentare zu den Lehrveranstaltungen finden Sie im Internet unter [www.isf.upb.de](http://www.isf.upb.de)



<b>106743</b>	Innovations- und Entwicklungsmanagement (IEM) (Projektseminar) (Seminar) (Veranstaltungstermin nach Vereinbarung)				
S2				Gausemeier	
<b>106798</b>	Forschungsseminar (Veranstaltungstermin nach Vereinbarung)				
S1			F 0 231	Gausemeier	
<b>106811</b>	Fertigungstechnik I (Praktikum) (Veranstaltungstermin nach Vereinbarung)				
P2				N.N./Mitarbeiter	
<b>106999</b>	Fertigungstechnik (Projektseminar) (Veranstaltungstermin nach Vereinbarung;IW)				
S2				Beckmann	
<b>107122</b>	Werkstoffkunde der Kunststoffe				
V2	Mi	09:00-11:00	P1 5 09	Heim	
P1	Do	10:00-11:00	P4 4 02	Mitarbeiter	
<b>107123</b>	Werkstoffkunde der Kunststoffe (Praktikum)				
P1	Fr	11:00-12:00	P4 4 02	Potente	
<b>107131</b>	Kunststofftechnologie 1				
V2	Mi	11:00-13:00	P1 5 10	Potente	
<b>107131</b>	Kunststofftechnologie 1 (Praktikum)				
P1	Do	09:15-10:00	P4 3 11	Potente/Mitarbeiter	
<b>107131</b>	Kunststofftechnologie 1 (Übung)				
Ü1	Do	08:30-09:15	P1 5 10	Potente/Mitarbeiter	
Abk.: Dozent: Potente Literatur: Vorlesungsmanuskript					
<b>107311</b>	Grundlagen der Kunststoffverarbeitung				
V2	Mo	09:00-11:00	P1 4 17	Potente	
Ü1	Di	14:00-15:00	P4 3 11	Potente/Mitarbeiter	
<b>107312</b>	Grundlagen der Kunststoffverarbeitung (Praktikum)				
P1	Di	15:00-16:00	P4 3 11	Potente/Mitarbeiter	
<b>107341</b>	Kunststoffverarbeitungsmaschinen				
V2	Mo	07:30-09:00	P1 4 17	Heim/Mitarbeiter	
<b>107342</b>	Übungen zu Kunststoffverarbeitungsmaschinen (Übung)				
Ü2	Mi	14:00-16:00	P1 5 09	Heim/Mitarbeiter	
<b>107512</b>	Prüfen von Kunststoffen (Praktikum)				
P1	Do	10:00-11:00	P4 4 02	Heim/Mitarbeiter	

<b>107531</b>	Fügen von Kunststoffen				
V2	Mo	13:00-15:00	P1 4 08	Potente	
<b>107561</b>	Simulationsverfahren in der Kunststofftechnik				
V2	Di	09:00-11:00	P1 5 09	Heim/Mitarbeiter	
<b>107562</b>	Simulationsverfahren in der Kunststofftechnik (Übung)				
Ü2	Di	11:00-13:00	P1 5 08.2	Heim/Mitarbeiterinnen und Mitarbeiter	
<b>107812</b>	Seminar fachübergreifendes Lehrprogramm am Beispiel der Kunststoffverarbeitung (Seminar)				
S5					
<b>107851</b>	Kolloquium über Forschungsarbeiten (KTP) (Veranstaltungstermin nach Vereinbarung)				
S1				Potente	
<b>108100</b>	Produkte und ihre Produktionsverfahren				
V2	Do	14:00-17:00 27.06.2006-	N 3 237	Müller	
<b>108103</b>	Rheologie				
V2	Do	08:30-10:00	N 5 235	N.N.	
<b>108111</b>	Mechanische Verfahrenstechnik				
	Do	11:00-12:30	P5 2 03	N.N.	
<b>108112</b>	Mechanische Verfahrenstechnik (Übung)				
Ü1	Do	12:30-13:15	P5 2 03	N.N./Mitarbeiter	
<b>108211</b>	Grundlagen der Thermischen Verfahrenstechnik				
V2	Di	10:00-11:30	P1 5 10	Mitrovic	
Ü1	Di	11:45-12:30	P1 5 10	Estel	
<b>108241</b>	Mathematische Methoden der Verfahrenstechnik				
V2	Do	14:00-15:30	N 5 235	N.N.	
<b>108302</b>	Rheologie (Praktikum) (Veranstaltungstermin nach Vereinbarung)				
P1			IW 1 320	N.N.	
<b>108305</b>	Mathematische Methoden der Verfahrenstechnik (Übung)				
Ü1	Do	15:45-16:30	N 5 235	N.N.	
<b>108401</b>	Stofftransport				
V2	Mo	09:00-10:30	N 5 235	Mitrovic	
Ü1	Mo	10:45-11:30	N 5 235	Maletic	

Hinweis: Zusätzliche Informationen, Erläuterungen und Kommentare zu den Lehrveranstaltungen finden Sie im Internet unter [www.lsf.upb.de](http://www.lsf.upb.de)

<b>108500</b>	Sicherheitstechnik und deren Anwendungen (Veranstaltungstermin nach Vereinbarung)			
V2				Ruppert
<b>108501</b>	Sicherheits- und Riskomanagement (Veranstaltungstermin nach Vereinbarung)			
V2				Ruppert
<b>108515</b>	Methodologies of Scientific Work (als Block nach Aushang; Veranstaltungstermin nach Vereinbarung)			
S2				Wallaschek
<b>108518</b>	Fahrzeugakustik (Die Veranstaltung findet voraussichtlich in 4 Blöcken (2xFr und 2xSa) statt)			
V2				Bernhard
<b>108521</b>	Prozessleittechnik			
V2	Fr	07:30-09:00	N 5 235	Numrich
<b>108611</b>	Allgemeines Recht und Vertragsrecht für Ingenieure			
V2	Mo	16:00-17:30	P1 4 17	Schmeken
Ü1	Mo	17:30-18:15	P1 4 17	
<b>108651</b>	Umweltintegrierte Produktion			
V2	Fr	09:00-10:30	P1 5 09	N.N.
<b>108701</b>	Kolloquium über Forschungsarbeiten (Veranstaltungstermin nach Vereinbarung)			
K2				Pahl
<b>108950</b>	Kondensation			
V2	Mi	10:00-11:30	N 5 235	Mitrovic
<b>108960</b>	Grundlagen der Phasenumwandlungen			
V2	Mo	13:30-16:00	N 5 241	aus der Wiesche
<b>108970</b>	Trocknung			
V1	Mi	12:30-13:15	N 5 235	Mitrovic
<b>136090</b>	Chemie der Kunststoffe			
V2	Mi	16:00-18:00	NW 1 701	Khanbabae
Abk.: m				
<b>142450</b>	Mikrosystemtechnik			
V2	Di	09:00-11:00	P1 4 18	Hilleringmann
Abk.: WP				



**175300** Softwareentwurf

V2	Do	14:00-16:00	Audimax	Engels
Ü2	Mo	09:00-11:00	N 3 229	Mitarbeiter
	Mo	11:00-13:00	E 2 304	
	Mo	14:00-16:00	N 3 229	
	Di	11:00-13:00	N 3 229	
	Di	14:00-16:00	D 1 338	
	Mi	11:00-13:00	P 6 2 02	
	Mi	14:00-16:00	E 2 310	
	Do	09:00-11:00	D 1 328	
	Do	11:00-13:00	D 1 303	
	Do	16:00-18:00	E 2 304	
	Fr	09:00-11:00	D 1 320	
	Fr	11:00-13:00		

Abk.: SWT&IS Modul 1.1.2 i-b3 i-l5 ie5 im5 m5 winf5

Hinweis: Zusätzliche Informationen, Erläuterungen und Kommentare zu den Lehrveranstaltungen finden Sie im Internet unter [www.lsf.upb.de](http://www.lsf.upb.de)

## Anleitungen zum wissenschaftlichen Arbeiten

- 101911** Anleitung zu wissenschaftlichen Arbeiten in Mechanik - Mahnken (Studienarbeit)  
Mahnken
- 101912** Anleitung zu wissenschaftlichen Arbeiten in Mechanik - Mahnken (Diplomarbeit)  
Mahnken
- 101913** Anleitung zu wissenschaftlichen Arbeiten in Mechanik - Mahnken (Doktorarbeit)  
Mahnken
- 101951** Anleitung zu wissenschaftlichen Arbeiten in Mechanik - Richard (Studienarbeit)  
Richard
- 101952** Anleitung zu wissenschaftlichen Arbeiten in Mechanik - Richard (Diplomarbeit)  
Richard
- 101953** Anleitung zu wissenschaftlichen Arbeiten in Mechanik - Richard (Doktorarbeit)  
Richard
- 102911** Anleitung zu wissenschaftlichen Arbeiten in Konstruktionslehre (Studienarbeit)  
Zimmer
- 102912** Anleitung zu wissenschaftlichen Arbeiten in Konstruktionslehre (Diplomarbeit)  
Zimmer
- 02913** Anleitung zu wissenschaftlichen Arbeiten in Konstruktionslehre (Doktorarbeit)  
Zimmer
- 102941** Anleitung zu wissenschaftlichen Arbeiten in Rechnergestütztes Konstruieren und Planen (Studienarbeit)
- 102942** Anleitung zu wissenschaftlichen Arbeiten in Rechnergestütztes Konstruieren und Planen (Diplomarbeit)
- 102943** Anleitung zu wissenschaftlichen Arbeiten in Rechnergestütztes Konstruieren und Planen (Doktorarbeit)
- 103911** Anleitung zu wissenschaftlichen Arbeiten in Werkstoff- und Fügetechnik (Studienarbeit)  
Hahn
- 103912** Anleitung zu wissenschaftlichen Arbeiten in Werkstoff- und Fügetechnik (Diplomarbeit)  
Hahn

<b>103913</b>	Anleitung zu wissenschaftlichen Arbeiten in Werkstoff- und Fügetechnik (Doktorarbeit)	Hahn
<b>103941</b>	Anleitung zu wissenschaftlichen Arbeiten in Werkstoffkunde (Studienarbeit)	Maier
<b>103942</b>	Anleitung zu wissenschaftlichen Arbeiten in Werkstoffkunde (Diplomarbeit)	Maier
<b>103943</b>	Anleitung zu wissenschaftlichen Arbeiten in Werkstoffkunde (Doktorarbeit)	Maier
<b>104911</b>	Anleitung zu wissenschaftlichen Arbeiten in Thermodynamik/Wärmeübertragung(Studienarbeit)	Span
<b>104912</b>	Anleitung zu wissenschaftlichen Arbeiten in Thermodynamik/Wärmeübertragung (Diplomarbeit)	Span
<b>104913</b>	Anleitung zu wissenschaftlichen Arbeiten in Thermodynamik/Wärmeübertragung (Doktorarbeit)	Span
<b>105911</b>	Anleitung zu wissenschaftlichen Arbeiten in der Regelungstechnik und Mechatronik (Studienarbeit)	Trächtler
<b>105912</b>	Anleitung zu wissenschaftlichen Arbeiten in der Regelungstechnik und Mechatronik (Diplomarbeit)	Trächtler
<b>105913</b>	Anleitung zu wissenschaftlichen Arbeiten in der Regelungstechnik und Mechatronik (Doktorarbeit)	Trächtler
<b>105931</b>	Maschinendynamik und Mechatronik (Studienarbeit)	Wallaschek
<b>105932</b>	Maschinendynamik und Mechatronik (Diplomarbeit)	Wallaschek
<b>105933</b>	Maschinendynamik und Mechatronik (Doktorarbeit)	Wallaschek

Hinweis: Zusätzliche Informationen, Erläuterungen und Kommentare zu den Lehrveranstaltungen finden Sie im Internet unter [www.isf.upb.de](http://www.isf.upb.de)



106911	Anleitung zu wissenschaftlichen Arbeiten in Umformtechnik (Studienarbeit) Beckmann
106912	Anleitung zu wissenschaftlichen Arbeiten in Umformtechnik (Diplomarbeit) N.N./Vollertsen
106913	Anleitung zu wissenschaftlichen Arbeiten in Umformtechnik (Doktorarbeit)
106971	Anleitung zum wissenschaftlichen Arbeiten in der Rechnerintegrierten Produktion (Studienarbeit) Gausemeier
106972	Anleitung zum wissenschaftlichen Arbeiten in der Rechnerintegrierten Produktion (Diplomarbeit) Gausemeier
106973	Anleitung zum wissenschaftlichen Arbeiten in der Rechnerintegrierten Produktion (Doktorarbeit) Gausemeier
107911	Anleitung zu wissenschaftlichen Arbeiten in Kunststofftechnologie (Studienarbeit) Potente/Limper
107912	Anleitung zu wissenschaftlichen Arbeiten in Kunststofftechnologie (Diplomarbeit) Potente/Limper
107913	Anleitung zu wissenschaftlichen Arbeiten in Kunststofftechnologie (Doktorarbeit) Potente/Limper
108911	Anleitung zu wissenschaftlichen Arbeiten in Mechanische Verfahrenstechnik und Umweltverfahrenstechnik (Studienarbeit) Pahl
108912	Anleitung zu wissenschaftlichen Arbeiten in Mechanische Verfahrenstechnik und Umweltverfahrenstechnik (Diplomarbeit) Pahl
108913	Anleitung zu wissenschaftlichen Arbeiten in Mechanische Verfahrenstechnik und Umweltverfahrenstechnik (Doktorarbeit) Pahl
108941	Thermische Verfahrenstechnik und Anlagentechnik (Studienarbeit) Mitrovic
108942	Thermische Verfahrenstechnik und Anlagentechnik (Diplomarbeit) Mitrovic

**108943** Thermische Verfahrenstechnik und Anlagentechnik (Doktorarbeit)  
Mitrovic

## Serviceleistungen für andere Fakultäten

**108611** Allgemeines Recht und Vertragsrecht für Ingenieure  
V2 Mo 16:00-17:30 P1 4 17 Schmeken  
Ü1 Mo 17:30-18:15 P1 4 17

Hinweis: Zusätzliche Informationen, Erläuterungen und Kommentare zu den Lehrveranstaltungen finden Sie im Internet unter [www.lsf.upb.de](http://www.lsf.upb.de)

# Fakultät für Elektrotechnik, Informatik und Mathematik (EIM)

## Institut für Elektrotechnik und Informationstechnik

### 1. Studienabschnitt des Bachelors (1. bis 4. Semester) sowie Grundstudium des Diplomstudienganges

<b>141110</b>	Grundlagen Elektrotechnik A			
V4	Di	07:00-09:00	P7 2 01	Mertsching
	Do	09:00-11:00	P7 2 01	
Ü2	Do	14:00-16:00	P7 2 03	
	Do	14:00-16:00	P6 2 03	
	Do	16:00-18:00	P7 2 03	
	Fr	09:00-10:30	P6 2 01	
Abk.: e1, ebb1, ie1,i-b3, tma1, wi1				

<b>141120</b>	Datenverarbeitung			
V2	Do	07:00-09:00	P7 2 01	Belli
Ü2	Mo	14:00-16:00	P7 2 01	Mitarbeiter
Abk.: e1, ebb1, tma3, wi1				

<b>141130</b>	Projekt Angewandte Programmierung nach Vereinbarung			
P2				Belli
Abk.: e1				

<b>141310</b>	Lineare Netze			
V2	Di	11:00-13:00	P7 2 01	Meerkötter
Ü2	Di	14:00-16:00	P7 2 01	Mitarbeiter
Abk.: e3, ebb3, ie3				

<b>141320</b>	Energietechnik			
V2	Mo	14:00-16:00	P7 2 03	Voss
	Mo	16:00-18:00	P7 2 03	
Ü2	Fr	07:00-09:00	P7 2 01	
	Fr	11:00-13:00	P7 2 01	Mitarbeiter
Abk.: e3, ebb3, wi3, 1. Semesterhälfte				



**141340** Halbleiterbauelemente

V2 Do 07:00-09:00

Ü2 Do 09:00-11:00

Abk.: e3, ebb3, ie3, tma3, wi3

P7 2 03

P7 2 03

Hilleringmann

**141350** Technische Informatik

V2 Do 11:00-13:00

Ü2 Di 09:00-11:00

Di 16:00-18:00

Abk.: e3, ebb3, ie3,

H 3

P6 2 03

P6 2 03

Hellebrand

Mitarbeiter

**141360** Laborpraktikum B

P2 Mi 14:00-17:00

Do 14:00-17:00

Fr 14:00-17:00

Abk.: e3, ebb3

Hellebrand/Hilleringmann/Thiede

## 2. Studienabschnitt des Bachelors (5. und 6. Semester) sowie Hauptstudium des Diplomstudienganges

### Modul Informationstechnik

**142210** Nachrichtentechnik

V2 Di 09:00-11:00

Ü2 Do 11:00-13:00

Abk.: e5, ebb5, ie5, tma5

P7 2 03

P7 2 03

Hüb-Umbach

**142240** Optische Informationsübertragung  
nach Vereinbarung

V2

Ü2

Abk.: WP

Noé

Noé/Mitarbeiter

**142250** Statistische Signalbeschreibung  
nach Vereinbarung

V2

Ü2

Abk.: WP

Meerkötter

Hinweis: Zusätzliche Informationen, Erläuterungen und Kommentare zu den Lehrveranstaltungen finden Sie im Internet unter [www.lsf.upb.de](http://www.lsf.upb.de)

## Modul Mikrosystemtechnik

<b>142410</b>	Schaltungstechnik			
V2	Mi	09:00-11:00	F 0 530	Rückert
Ü2	Mi	11:00-13:00	F U 116	Mitarbeiter
	Mi	14:00-16:00	F U 116	
Abk.: e5, ebb5, ie5				
<b>142420</b>	Einführung in die Hochfrequenztechnik nach Vereinbarung			
V2				Thiede
Ü2				
Abk.: WP				
<b>142440</b>	Halbleiterprozesstechnik nach Vereinbarung			
V2				Hilleringmann
Ü2				Mitarbeiter
Abk.: WP				
<b>142450</b>	Mikrosystemtechnik			
V2	Di	09:00-11:00	P1 4 18	Hilleringmann
Ü2	Fr	09:00-11:00	P1 4 18	Mitarbeiter
Abk.: WP				

## Modul Automatisierungstechnik

<b>142610</b>	Regelungstechnik			
V2	Di	11:00-13:00	P7 2 03	Gausch
Ü2	Fr	09:00-11:00	P7 2 03	
Abk.: e5, ebb5, tma5				
<b>142620</b>	Elektrische Antriebstechnik nach Vereinbarung			
V2				Böcker
Ü2				Mitarbeiter
Abk.: WP				

## Masterstudiengang sowie Hauptstudium des Diplomstudienganges

### Gebiet Theoretische Elektrotechnik

<b>143010</b>	Theoretische Elektrotechnik A		
V2	Mo 09:00-11:00	P7 2 03	Schuhmann
Ü2	Mo 11:00-13:00	P7 2 03	Mitarbeiter
Abk.: em1, e5			

### Studienmodell Energie- und Umwelt

<b>143210</b>	Antriebe für umweltfreundliche Fahrzeuge nach Vereinbarung		
V2			Böcker
Ü2			Mitarbeiter
Abk.: WP			
<b>143220</b>	Automatisierung elektrischer Netze nach Vereinbarung		
V2			Fette
Ü2			
Abk.: WP			
<b>143230</b>	Elektronische Stromversorgungen nach Vereinbarung		
V2			Fröhleke
Ü2			Mitarbeiter
Abk.: WP			
<b>143250</b>	Energieversorgungsstrukturen der Zukunft nach Vereinbarung		
V2			Hollmann/Voss
Ü2			
Abk.: WP			
<b>143270</b>	Mensch-Haus-Umwelt nach Vereinbarung		
V2			Prior/Voss
Ü2			
Abk.: WP			

Hinweis: Zusätzliche Informationen, Erläuterungen und Kommentare zu den Lehrveranstaltungen finden Sie im Internet unter [www.lsf.upb.de](http://www.lsf.upb.de)



**143290** Rechnergestützter Entwurf leistungselektronischer Schaltungen  
nach Vereinbarung

V2 Fröhleke  
Ü2 Mitarbeiter  
Abk.: WP

**143300** Umweltmesstechnik  
nach Vereinbarung

V2 Henning  
Ü2 Mitarbeiter  
Abk.: WP

## Studienmodell Kognitive Systeme

**143410** Algorithmen der Spracherkennung  
nach Vereinbarung

V2 Hüb-Umbach  
Ü2 Mitarbeiter  
Abk.: WP

**143440** Digital Image Processing

V2 Do 11:00-13:00 P1 4 17 Mertsching  
Ü2 Di 09:00-11:00 P1 4 17  
Abk.: WP

**143450** Kognitive Sensorsysteme  
nach Vereinbarung

V2 Henning  
Ü2 Mitarbeiter  
Abk.: WP

**143470** Neuronale Informationsverarbeitung von Bilddaten  
nach Vereinbarung

V2 Drüe  
Ü2  
Abk.: WP

**143480** Robotik A

(Vorbesprechung am 19.10.; Veranstaltungstermin nach Vereinbarung)

V2 Do 13:00-14:00 P1 5 10 Stemmer  
Ü2 19.10.2006-19.10.2006  
Abk.: WP

**146040** GET-Forschungsseminar

S2 Mi 16:30-18:00 P1 4 17 Mertsching

## Studienmodell Kommunikationstechnik

<b>143620</b>	Digitale Signalverarbeitung			
V2	Do	11:00-13:00	P6 2 03	Meerkötter
Ü2	Mi	09:00-11:00	P1 6 11	Mitarbeiter
Abk.: WP				
<b>143660</b>	Hochfrequenztechnik nach Vereinbarung			
V2				Noé
Ü2				Noé/Mitarbeiter
Abk.: WP, e5				
<b>143680</b>	Mobilfunk			
V2	Mo	09:00-11:00	P1 4 18	Schulz
Ü2	Di	11:00-13:00	P1 4 18	
Abk.: WP				
<b>143690</b>	Optimale und adaptive Filter nach Vereinbarung			
V2				Hüb-Umbach
Ü2				Mitarbeiter
Abk.: WP				

## Studienmodell Mikroelektronik

<b>143820</b>	Mediatronik			
V2	Do	11:00-13:00	F 0 540	Porrman
Ü2		nach Vereinbarung		
Abk.: WP				
<b>143830</b>	Rekonfigurierbare Rechnersysteme			
V2	Di	14:00-16:00	F 0 530	Porrman
Ü2	Di	16:00-18:00	F 0 540	
Abk.: WP				
<b>143850</b>	Test hochintegrierter Schaltungen nach Vereinbarung			
V2				Hellebrand
Ü2				Mitarbeiter
Abk.: WP				

Hinweis: Zusätzliche Informationen, Erläuterungen und Kommentare zu den Lehrveranstaltungen finden Sie im Internet unter [www.lsf.upb.de](http://www.lsf.upb.de)

**143900** Integrierte Halbleitersensoren  
nach Vereinbarung  
V2 Hilleringmann  
Ü2 Mitarbeiter  
Abk.: WP

## Studienmodell Optoelektronik

**144030** Hochfrequenzelektronik  
nach Vereinbarung  
V2 Thiede  
Ü2  
Abk.: WP

**144060** Optische Nachrichtentechnik A  
V2 Do 09:00-11:00 P1 4 18 Noé  
Ü2 Mi 11:00-13:00 P1 4 18  
Abk.: WP

**144080** Optische Nachrichtentechnik C  
nach Vereinbarung  
V2 Noé  
Ü2 Noé/Mitarbeiter  
Abk.: WP

## Studienmodell Prozessdynamik

**144220** Digitale Regelungen  
V2 Di 09:00-11:00 P1 6 11 Gausch  
Ü2 Di 11:00-13:00 P1 6 11  
Abk.: WP

**144270** Regelungstheorie - Nichtlineare Regelungen  
nach Vereinbarung  
V2 P1 2 21 Gausch  
Ü2 P1 2 21  
Abk.: WP

**144280** Systemtheorie - Nichtlineare Systeme  
nach Vereinbarung  
V2 P1 2 21 Gausch  
Ü2 P1 2 21  
Abk.: WP



<b>144290</b>	Optimale Systeme nach Vereinbarung			
V2			P1 2 21	Gausch
Ü2			P1 2 21	
Abk.: WP				
<b>144310</b>	Mechatronik und elektrische Antriebe B			
V2	Mi 09:00-11:00		P1 5 08.2	Böcker
Ü2	Mi 11:00-13:00		P1 5 08.2	
Abk.: WP				
<b>144320</b>	Prozessdatenverarbeitung nach Vereinbarung nach Verarbeitung			
V2				Reißenweber
Ü2				
Abk.: WP				
<b>144340</b>	Ultraschallmesstechnik nach Vereinbarung			
V2				Henning
Ü2				Mitarbeiter
Abk.: WP				
<b>144350</b>	Optische Messverfahren nach Vereinbarung			
V2				Wetzlar
Ü2				
Abk.: WP				
<b>144360</b>	Mikrosensorik nach Vereinbarung			
V2				Hilleringmann
Ü2				Mitarbeiter
Abk.: WP				

## Projektgruppen

<b>145020</b>	Projektgruppe System- und Software-Test nach Vereinbarung			
Pj5				Belli
<b>145040</b>	Projektgruppe Mechatronik/Elektrische Antriebe nach Vereinbarung			
Pj6				Böcker/Mitarbeiter

Hinweis: Zusätzliche Informationen, Erläuterungen und Kommentare zu den Lehrveranstaltungen finden Sie im Internet unter [www.lsf.upb.de](http://www.lsf.upb.de)

<b>145080</b>	Projektgruppe Nachrichtentechnik nach Vereinbarung		
Pj5			Hüb-Umbach/Mitarbeiter
<b>145100</b>	Projektgruppe Fehlertolerante und selbsttestbare Systeme nach Vereinbarung		
Pj6			Hellebrand/Mitarbeiter
<b>145120</b>	Projektgruppe Design und Applikation von Messsystemen nach Vereinbarung		
Pj5			Henning/Mitarbeiter
<b>145140</b>	Projektgruppe Halbleitertechnologie nach Vereinbarung		
Pj5			Hilleringmann
<b>145180</b>	Projektgruppe Mobile Roboter nach Vereinbarung		
Pj6			Mertsching/Drüe/Mitarbeiter
<b>145181</b>	Projektgruppe "Haltet den Dieb" (Termin nach Vereinbarung)		
		P1 6 18	Mertsching/Drüe/Mitarbeiter
<b>145190</b>	Projektgruppe Optische Nachrichtentechnik und Hochfrequenztechnik nach Vereinbarung		
Pj5			Noé/Mitarbeiter
<b>145200</b>	Projektgruppe Eingebettete Systeme nach Vereinbarung		
Pj6		F o 540	Rückert
<b>145204</b>	Projektgruppe Kognitronik nach Vereinbarung		
Pj5		F o 540	Witkowski
<b>145208</b>	Projektgruppe Kognitronik nach Vereinbarung		
Pj5		F o 540	Porrman
<b>145212</b>	Projektarbeit Elektronikentwicklungs- und Produktmanagement nach Vereinbarung		
Pj4		F o 540	Rückert
<b>145260</b>	Projektgruppe Mensch-Haus-Umwelt nach Vereinbarung		
Pj5			Prior/Voss

**145264** Projektgruppe Energieversorgungsstrukturen der Zukunft  
nach Vereinbarung  
Pj5 Hollmann/Voss

## Diplomstudiengang nach alter Prüfungsordnung

### Pflichtfächer

**144220** Digitale Regelungen  
V2 Di 09:00-11:00 P1 6 11 Gausch  
Ü2 Di 11:00-13:00 P1 6 11  
Abk.: WP

**144310** Mechatronik und elektrische Antriebe B  
V2 Mi 09:00-11:00 P1 5 08.2 Böcker  
Ü2 Mi 11:00-13:00 P1 5 08.2  
Abk.: WP

**143620** Digitale Signalverarbeitung  
V2 Do 11:00-13:00 P6 2 03 Meerkötter  
Ü2 Mi 09:00-11:00 P1 6 11 Mitarbeiter  
Abk.: WP

**144060** Optische Nachrichtentechnik A  
V2 Do 09:00-11:00 P1 4 18 Noé  
Ü2 Mi 11:00-13:00 P1 4 18  
Abk.: WP

**143680** Mobilfunk  
V2 Mo 09:00-11:00 P1 4 18 Schulz  
Ü2 Di 11:00-13:00 P1 4 18  
Abk.: WP

**142450** Mikrosystemtechnik  
V2 Di 09:00-11:00 P1 4 18 Hilleringmann  
Ü2 Fr 09:00-11:00 P1 4 18 Mitarbeiter  
Abk.: WP

**148200** Praktikum Automatisierungstechnik B  
P3 Mi 14:00-17:00 Fachgruppe Automatisierungstechnik  
Do 14:00-17:00  
Abk.: ee7





## Wahlfächer

<b>146005</b>	Seminar Modellbasiertes Testen nach Vereinbarung			
S2				Belli
<b>146007</b>	Seminar Antriebstechnik und Leistungstechnik nach Vereinbarung			
S2				Böcker
<b>146010</b>	Forschungsseminar DATE nach Vereinbarung			
S2				Hellebrand
<b>146015</b>	Systeme mit örtlich verteilten Parametern nach Ankündigung			
V2				Panreck
<b>146025</b>	Seminar Sensortechnik nach Vereinbarung			
S2				Hilleringmann
<b>146030</b>	Seminar Digitale Signalverarbeitung nach Vereinbarung			
S2				Meerkötter/Hüb-Umbach
<b>146040</b>	GET-Forschungsseminar			
S2	Mi 16:30-18:00	P1417		Mertsching
<b>146050</b>	Fahrerassistenzsysteme nach Vereinbarung			
				Büker
<b>146060</b>	Seminar Mikroelektronik			
S2	Mi 14:00-16:00	F 0 231		Rückert
<b>146070</b>	Seminar Praxis der elektromagnetischen Feldsimulation nach Vereinbarung			
S2				Schuhmann
<b>146080</b>	Nachhaltige Energiekonzepte nach Vereinbarung			
S2				Voss

Hinweis: Zusätzliche Informationen, Erläuterungen und Kommentare zu den Lehrveranstaltungen finden Sie im Internet unter [www.lsf.upb.de](http://www.lsf.upb.de)

## Serviceleistungen für andere Fakultäten

### 147010 Grundlagen der Elektrotechnik

V1	Mi	16:00-18:00	P7 2 01	Böcker
Ü1		18.10.2006-		
	Mi	16:00-18:00	P7 2 01	
		25.10.2006-		
	Mi	16:00-18:00	P7 2 03	
		25.10.2006-		
	Mi	16:00-18:00	P6 2 01	
		25.10.2006-		

Abk.: m3, wi3

### 147040 Mess- und Regelungstechnik

V2	Mi	13:00-15:00	P1 2 21	Gausch
Ü1	Mi	15:00-16:00	P1 2 21	Mitarbeiter

Abk.: chk5, tma3

## Allgemeine Veranstaltungen

### 140000 Elektrotechnisches Kolloquium

	Di	16:00-18:00	P6 2 01	Schuhmann
--	----	-------------	---------	-----------

### 140010 Anleitung zu wissenschaftlichen Arbeiten nach Vereinbarung

Die Dozenten der Elektrotechnik



## Institut für Informatik

### I. Informatik für den Bachelor-Studiengang Informatik, die Studiengänge Ingenieurinformatik und Wirtschaftsinformatik und für das Lehramt Sekundarstufe II

#### A. 1. Studienabschnitt des Bachelors (1. bis 4. Semester)

<b>175100</b>	Grundlagen der Programmierung I		
V4	Di	14:00-16:00	Audimax Szwillus
	Do	11:00-13:00	Audimax
ZÜ1	Di	13:00-14:00	Audimax
Ü2	Mo	09:00-11:00	E 3 301 Mitarbeiter
	Mo	09:00-11:00	D 3 301
	Mo	14:00-16:00	E 3 301
	Mo	14:00-16:00	D 3 301
	Di	07:00-09:00	E 3 301
	Di	09:00-11:00	E 3 301
	Di	09:00-11:00	D 3 301
	Di	11:00-13:00	E 3 301
	Di	11:00-13:00	D 3 301
	Mi	07:00-09:00	E 3 301
	Mi	09:00-11:00	E 3 301
	Mi	09:00-11:00	D 3 301
	Mi	11:00-13:00	E 3 301
	Mi	11:00-13:00	D 3 301
	Mi	16:00-18:00	E 3 301
	Mi	16:00-18:00	D 3 301
	Do	07:00-09:00	E 3 301
	Do	09:00-11:00	E 3 301
	Do	14:00-16:00	E 3 301
	Do	14:00-16:00	D 3 301
	Do	16:00-18:00	E 3 301
	Do	16:00-18:00	D 3 301
	Fr	09:00-11:00	E 3 301
	Fr	09:00-11:00	D 3 301
	Fr	13:00-15:00	E 3 301
	Fr	13:00-15:00	D 3 301
	Fr	15:00-17:00	E 3 301
	Fr	15:00-17:00	D 3 301

Abk.: SWT&IS Modul I.1.1 i-b1 i-l1 iei im1 ma1 winfi

Hinweis: Zusätzliche Informationen, Erläuterungen und Kommentare zu den Lehrveranstaltungen finden Sie im Internet unter [www.lsf.upb.de](http://www.lsf.upb.de)

<b>175101</b>	Modellierung				
V4	Mo	11:00-13:00	Audimax	Hauenschild	
	Fr	11:00-13:00	Audimax		
ZÜ1	Mo	13:00-14:00	Audimax		
Ü4	Mo	07:00-11:00	D 1 312	Mitarbeiter	
	Di	07:00-11:00	E 2 310		
	Di	09:00-13:00	E 2 316		
	Di	09:00-13:00	N 3 206		
	Di	16:00-20:00	D 1 328		
	Di	16:00-20:00	D 1 338		
	Mi	07:00-11:00	E 2 310		
	Mi	09:00-13:00	N 3 206		
	Mi	09:00-13:00	N 3 229		
	Mi	10:00-14:00	N 3 237		
	Mi	10:00-14:00	C 3 203		
	Mi	16:00-20:00	E 2 145		
	Mi	16:00-20:00	C 4 234		
	Do	07:00-11:00	N 3 206		
	Do	14:00-18:00	E 2 316		
	Do	14:00-18:00	E 2 310		
	Do	16:00-20:00	E 2 145		
	Fr	07:00-11:00	E 2 310		
	Fr	14:00-18:00	E 2 310		
	Fr	14:00-18:00	E 2 316		
	Fr	14:00-18:00	D 1 312		

Abk.: MuA Modul I.2.1 i-b1 i-l3 ie3 im3 ma3 mewi5 winfi

<b>175300</b>	Softwareentwurf				
V2	Do	14:00-16:00	Audimax	Engels	
Ü2	Mo	09:00-11:00	N 3 229	Mitarbeiter	
	Mo	11:00-13:00	E 2 304		
	Mo	14:00-16:00	N 3 229		
	Di	11:00-13:00	N 3 229		
	Di	14:00-16:00	D 1 338		
	Mi	11:00-13:00	P 6 2 02		
	Mi	14:00-16:00	E 2 310		
	Do	09:00-11:00	D 1 328		
	Do	11:00-13:00	D 1 303		
	Do	16:00-18:00	E 2 304		
	Fr	09:00-11:00	D 1 320		
	Fr	11:00-13:00			

Abk.: SWT&IS Modul I.2 i-b3 i-l5 ie5 im5 m5 winf5

**175302** Einführung in Berechenbarkeit, Komplexität und formale Sprachen

V4	Di	09:00-11:00	Audimax	Feldmann
	Fr	13:00-15:00	Audimax	
ZÜ1	Mi	13:00-14:00	Audimax	
Ü2	Mo	09:00-11:00	D 1 303	Mitarbeiter
	Mo	11:00-13:00	D 1 303	
	Mo	14:00-16:00	N 3 206	
	Di	11:00-13:00	C 3 203	
	Di	14:00-16:00	E 2 316	
	Mi	14:00-16:00	P1 4 08	
	Mi	14:00-16:00	P1 5 08.2	
	Mi	16:00-18:00	P1 4 08	
	Do	07:00-09:00	E 2 316	
	Do	09:00-11:00	P1 5 08.2	
	Do	11:00-13:00	E 2 316	
	Fr	09:00-11:00	D 1 303	
	Fr	11:00-13:00	E 2 310	

Abk.: MuA Modul I.2.3 ama3 i-b3 i-l3 s3

**175303** Grundlagen der Rechnerarchitektur

V2	Mi	09:00-11:00	Audimax	Platzner
Ü2	Mo	09:00-11:00	N 3 206	Mitarbeiter
	Mo	11:00-13:00	N 3 206	
	Di	11:00-13:00	J 2 331	
	Di	14:00-16:00	C 3 203	
	Mi	14:00-16:00	C 4 234	
	Do	09:00-11:00	D 1 303	
	Do	11:00-13:00	D 1 328	
	Fr	09:00-11:00	D 1 338	
	Fr	11:00-13:00	N 3 206	

Abk.: ESS Modul I.3.1 i-b3 ie3 im3

**DNUG-Hochschulinitiative**

- Förderung und Unterstützung des Groupware-Nachwuchses und der wissenschaftlichen Arbeit zum Einsatz collaborativer IT-Systeme seit 1999
- Kooperationsveranstaltungen mit Hoch- und Fachschulen sowie Berufsakademien
- Diplomarbeiten-Wettbewerb mit Schwerpunkt "Collaborative Workplaces"
- Prämierung der besten Arbeiten im Rahmen der DNUG-Herbstkonferenzen

**Herbst-Konferenz 2006 - 14./15. November - Kongress Palais Kassel****Herbst-Konferenz 2007 - 13./14. November - Maritim Hotel Bonn**

DNUG e. V. - Berggasse 1 - D-07745 Jena - Tel.: +49 (0)36 41 / 45 69 - 0, Fax: - 15  
 Mail: [Info@DNUG.DE](mailto:Info@DNUG.DE) - Internet: <http://DNUG.DE>

Hinweis: Zusätzliche Informationen, Erläuterungen und Kommentare zu den Lehrveranstaltungen finden Sie im Internet unter [www.lsf.upb.de](http://www.lsf.upb.de)



## B. 2. Studienabschnitt des Bachelors (5. und 6. Semester)

<b>175500</b>	Einführung in Verteilte Systeme			
V2	Mi	14:00-16:00	F 0 530	Kao
Ü1	Mi	09:00-11:00	F 1 110	Mitarbeiter
		18.10.2006-		
	Mi	11:00-13:00	F 0 530	
		18.10.2006-		
	Mi	09:00-11:00	F 1 110	
		25.10.2006-		
	Mi	11:00-13:00	F 0 530	
		25.10.2006-		

Abk.: ESS Modul II.3.1 i-b5 ii5 wi5

<b>175502</b>	Logik und Semantik			
V2	Di	11:00-13:00	D 1 303	Wehrheim
Ü1	Di	09:00-11:00	D 1 303	Mitarbeiter
		17.10.2006-		
	Di	14:00-16:00	D 1 303	
		17.10.2006-		
	Di	09:00-11:00	D 1 303	
		24.10.2006-		
	Di	14:00-16:00	D 1 303	
		24.10.2006-		

Abk.: SWT&IS Modul II.1.1 i-b5 i-l5 ii5

<b>175503</b>	Rechnernetze			
V2	Fr	09:00-11:00	P 1 4 17	Karl
Ü2	Fr	11:00-13:00	P 1 4 17	Mitarbeiter

Abk.: ESS Modul II.3.1 i-b5 ii7 winf7

<b>175504</b>	Introduction to Cryptography (in Englisch)			
V2	Di	14:00-16:00	P 7 2 03	Blömer
Ü1	Di	13:00-14:00	E 2 310	Mitarbeiter
	Di	16:00-17:00	E 2 310	

Abk.: MuA Modul II.2.1 ama-k5 i-b5

<b>175505</b>	Databases and Information Systems 1 (in Englisch)			
V2	Mo	11:00-13:00	F 1 110	Böttcher
	Mi	11:00-13:00	F 1 110	
Ü2	Mo	09:00-11:00	F 2 211	
	Mo	14:00-16:00	F 2 211	Mitarbeiter
	Mi	09:00-11:00	F 2 211	Böttcher
	Mi	14:00-16:00	F 2 211	Mitarbeiter

Abk.: 1. Semesterhälfte / SWT&IS Modul II.1.1 i-b5 winf7

**175506** Parallelität und Kommunikation

V2	Mo	09:00-11:00	F 1 110	Meyer auf der Heide
Ü1	Mo	08:00-09:00	F 2 211	Mitarbeiter
	Mo	11:00-12:00	F 2 211	

Abk.: MuA Modul II.2.1 i-b5

**175507** Eingebettete Systeme

V2	Do	09:00-11:00	F 0 530	Kleinjohann, B./Kleinjohann, L.
Ü1	Do	11:00-13:00	F 2 211	
		19.10.2006-		
	Do	11:00-13:00	F 2 211	
		26.10.2006-		

Abk.: ESS Modul II.3.1 i-b5 ie ii im

**175508** Methoden des Algorithmenentwurfs

V2	Mo	14:00-16:00	F 1 110	Elsässer
----	----	-------------	---------	----------

Abk.: MuA Modul II.2.1 i-b5

**175508** Methoden des Algorithmenentwurfs (Übung)

Ü1	Mo	13:00-14:00	F 1 110	Elsässer
	Mo	16:00-17:00	F 2 211	

Abk.: MuA Modul II.2.1 i-b5

**175509** Computer Graphics I (in English)

V2	Do	16:00-18:00	P1 4 17	Domik
Ü1	Mo	14:00-16:00	E 3 130	
		09.10.2006-		
	Mo	11:00-13:00	E 3 130	
		16.10.2006-		
	Mo	11:00-13:00	E 3 130	
		23.10.2006-		
	Mi	16:00-18:00	E 3 130	
		18.10.2006-		
	Mi	16:00-18:00	E 3 130	
		25.10.2006-		

Abk.: MMWW Modul II.4.1 i-b5

**175510** Ordnungsmässigkeit der Systemgestaltung

V1	Fr	17:00-21:00	Audimax	Domik
		20.10.2006-27.10.2006		
	Fr	17:00-21:00	Audimax	
		17.11.2006-24.11.2006		

Abk.: Übergr. Modul II.5.1 i-b5

Hinweis: Zusätzliche Informationen, Erläuterungen und Kommentare zu den Lehrveranstaltungen finden Sie im Internet unter [www.lsf.upb.de](http://www.lsf.upb.de)

## C. Proseminare und Oberseminare

**177500** Proseminar: Tutorenausbildung

Abk.: Übergr. Modul II.5.1 i-b5

**177501** Proseminar: Komplexitätstheorie

PS2 Do 14:00-16:00 F U 116 Blömer

Abk.: MuA Modul II.2.1 i-b5

**177502** Proseminar: Aktuelle Problemstellungen aus verschiedenen Gebieten der Informatik

PS2 Mo 11:00-13:00 F 1 110 Böttcher

Mi 11:00-13:00 F 1 110

Abk.: 2. Semesterhälfte / SWT&IS Modul II.1.1/MuA Modul II.2.1/ESS Modul II.3.1/MMWW Modul II.4.1 i-b3/5

**177503** Proseminar: Präsentation ausgewählter Problemstellungen der Informatik

Abk.: SWT&IS Modul II.1.1 i-b5

**177504** Proseminar: Perlen der theoretischen Informatik

Abk.: MuA Modul III.2.1+III.2.2+III.2.3+III.2.4+III.2.5+III.2.6 i-b5

**177506** Proseminar: Algorithmische Geometrie

PS2 Fr 13:00-15:00 F 1 110 Sohler

Abk.: Übergr. Modul II.5.1 i-b5

**177507** Proseminar: Aktuelle Themen zu Benutzungsschnittstellen

Abk.: 2. Semesterhälfte / Übergr. Modul II.5.1 i-b5

**177508** Proseminar: Kommunikationsnetze

Abk.: i-b

**178100** Oberseminar: Praktische Informatik

OS2 Mi 16:00-18:00 F 0 530 Kao/Kastens/Rammig

Abk.: SWT&IS/ESS i-b5 i-m

**178101** Oberseminar: Spezifikation und Modellierung

OS2 Mi 16:00-18:00 C 3 203 Wehrheim

Abk.: SWT&IS i-b5 i-m

**178102** Oberseminar: Rechnernetze und Technische Informatik

OS2 Mo 11:00-13:00 P1 7 01.2 Karl

Abk.: ESS i-b5 i-m



<b>178103</b>	Oberseminar: Codes und Kryptografie			
OS2	Mi	13:00-14:00	F 2 419	Blömer
Abk.: MuA i-b5 i-m ma				
<b>178104</b>	Oberseminar: Datenbanken			
OS2	Do	16:00-18:00	F 2 211	Böttcher
Abk.: SWT&IS i-b5 i-m				
<b>178105</b>	SFB-Oberseminar: I!CAMP-Seminar			
OS2	Mi	16:00-18:00	F 1 110	Meyer auf der Heide
Abk.: MuA i-b5 i-l i-m				
<b>178106</b>	Oberseminar: Theoretische Informatik 2			
OS2	Mi	14:00-16:00	F 1 110	Blömer/Meyer auf der Heide
Abk.: MuA i-b5 i-l i-m				
<b>178107</b>	Oberseminar: Softwaretechnik			
OS2	Mi	16:00-18:00	C 3 203	Giese/Schäfer
Abk.: SWT&IS i-b5 i-m				
<b>178108</b>	Oberseminar: Wissensbasierte Systeme			
OS2	Di	11:00-13:00	E 4 117	Kleine Büning
Abk.: SWT&IS i-b5 i-m ie ii im				
<b>178109</b>	Oberseminar: Informationssysteme			
OS2	Mi	16:00-18:00	C 3 203	Engels
Abk.: SWT&IS i-b5 i-m ie ii im				
<b>178110</b>	Oberseminar: Visualisierung, Interaktion und Augmented Reality			
OS2	Di	09:00-11:00	E 2 304	Domik/Szwillus
Abk.: MMWW i-b5 i-m				

## II. Informatik für den Master-Studiengang Informatik

### A. Vorlesungen

<b>175700</b>	Betriebssysteme			
V2	Do	11:00-13:00	F 1 110	Kao
Ü1	Do	09:00-11:00	F 2 211	Mitarbeiter
		19.10.2006-		
	Do	09:00-11:00	F 2 211	
		26.10.2006-		
Abk.: ESS Modul III.3.1+III.3.2 i-m ii7				

Hinweis: Zusätzliche Informationen, Erläuterungen und Kommentare zu den Lehrveranstaltungen finden Sie im Internet unter [www.lsf.upb.de](http://www.lsf.upb.de)

<b>175701</b>	Maschinelles Lernen			
V2	Mo	14:00-16:00	D 1 303	Lettmann
Ü1	Mo	12:00-13:00	E 2 310	Mitarbeiter
	Mo	16:00-17:00	E 2 316	
Abk.: SWT&IS Modul III.1.7 i-l i-m ie ii im winf				
<b>175702</b>	Clustering Algorithmen			
V2	Di	14:00-16:00	F 2 211	Sohler
Abk.: MuA Modul III.2.1+III.2.2 i-m				
<b>175702</b>	Clustering Algorithmen (Übung)			
Ü1	Di	13:00-14:00	F 0 530	Sohler
Abk.: MuA Modul III.2.1+III.2.2 i-m				
<b>175703</b>	Skriptsprachen			
V2	Fr	11:00-13:00	F 0 530	Pfahler
Ü1	Fr	14:00-16:00	F 2 211	
		20.10.2006-		
	Fr	14:00-16:00	F 2 211	
		27.10.2006-		
Abk.: SWT&IS Modul III.1.3 i-m winf5/7				
<b>175704</b>	Programmverifikation			
V2	Mi	11:00-13:00	E 2 316	Wehrheim
Ü1	Mi	13:00-14:00	E 2 316	
Abk.: SWT&IS Modul III.1.4 i-m				
<b>175705</b>	Leistungsbewertung und Simulation			
V2	Mi	14:00-16:00	D 1 303	Karl
Ü1	Mi	16:00-17:00	D 1 303	Mitarbeiter
Abk.: ESS Modul III.3.1+III.3.3 i-m				
<b>175706</b>	Mobilkommunikation			
V2	Do	14:00-16:00	D 2	Karl
Ü2	Do	16:00-18:00	D 1	Mitarbeiter
Abk.: ESS Modul III.3.1+III.3.3 i-m				
<b>175707</b>	Semantics of Programming Languages (in English)			
V2	Mo	16:00-18:00	E 2 310	Kindler
Ü1	Mo	14:00-16:00	E 2 310	
		16.10.2006-		
	Mo	14:00-16:00	E 2 310	
		23.10.2006-		
Abk.: SWT&IS Modul III.1.3+III.1.4 i-m ma				

<b>175708</b>	Algorithmische Codierungstheorie I			
V2	Mo	11:00-13:00	D 2	Blömer
Ü1	Mo	13:00-14:00	D 1303	
Abk.: MuA Modul III.2.1+III.2.2+III.2.5 i-m ma				
<b>175709</b>	Introduction to Real Time Operating Systems (in Englisch)			
V2	Di	11:00-13:00	F 1110	Rammig
Ü1	Di	13:00-14:00	F 1110	
Abk.: ESS Modul III.3,4+III.3,6 i-m				
<b>175710</b>	Randomisierte algorithmische Geometrie			
V2	Fr	16:00-18:00	F 1110	Fischer
Ü1	Fr	15:00-16:00	F 1110	
	Fr	18:00-19:00	F 1110	
Abk.: MuA Modul III.2.1+III.2.2 i-m				
<b>175711</b>	Architektur paralleler Rechnersysteme			
V2	Do	09:00-11:00	F 1110	Simon
Ü1	Do	08:00-09:00	F 1110	
Abk.: ESS Modul III.3,1+III.3,2 i-m				
<b>175712</b>	Software-Qualität (in Englisch)			
V2	Mi	09:00-11:00	D 1303	Giese
Ü1	Mi	08:00-09:00	D 1303	
Abk.: SWT&IS Modul III.1.1 i-l7 i-m ie7 ii7 im7 winf7				
<b>175713</b>	Web-Engineering (in Englisch)			
V2	Di	09:00-11:00	D 1	Engels
Ü1	Di	08:00-09:00	D 1303	Mitarbeiter
	Di	11:00-12:00	E 2 310	
	Di	12:00-13:00	E 2 310	
Abk.: SWT&IS Modul III.1.2+III.1.5+III.1.6 i-m				
<b>175714</b>	Algorithmen für synchrone Rechnernetze			
V2	Fr	09:00-11:00	F 1110	Monien
Ü1	Fr	08:00-09:00	F 1110	Mitarbeiter
Abk.: MuA Modul III.2.4 i-m				
<b>175715</b>	Algorithmische Spieltheorie			
V2	Di	16:00-18:00	F 1110	Monien
Ü1	Di	18:00-19:00	F 1110	Mitarbeiter
Abk.: MuA Modul III.2.1+III.2.2+III.2.6				

Hinweis: Zusätzliche Informationen, Erläuterungen und Kommentare zu den Lehrveranstaltungen finden Sie im Internet unter [www.isf.upb.de](http://www.isf.upb.de)



**175716** Algorithms in Manufacturing Systems (in English)

V2 Mo 09:00-11:00 F 0 530 El-Kebbe

Ü1 Mo 08:00-09:00 F 0 530

Abk.: ESS Modul III.3.4+III.3.6 i-m winf5/7

**175717** Reconfigurable Computing (in English)

V2 Mi 16:00-18:00 E 2 316 Platzner

T2 Mitarbeiter

Ü1 Mi 15:00-16:00 E 2 316 Platzner

Abk.: ESS Modul III.3.4 i-m

**175718** Multiprocessor Systems on Chip - Advanced Computer Architecture for Embedded Systems -  
(Termin nach Vereinbarung)

V2 Andrews

Ü1

## B. Seminare und Oberseminare

**178000** Grid Computing

S2 Di 11:00-13:00 F 2 211 Kao

Abk.: ESS Modul III.3.1+III.3.2 i-m

**178001** Seminar: Reduktionstechniken im Model checking

S2 Do 09:00-11:00 E 2 316 Wehrheim

Abk.: SWT&IS Modul III.1.4 i-m

**178002** Seminar: Kommunikationsnetze

Abk.: ESS Modul III.3.1+III.3.3 i-m

**178003** Seminar: Anfragebearbeitung auf Datenströmen

S2 Mo 09:00-11:00 F 2 211 Böttcher

Mi 09:00-11:00 F 2 211

Abk.: 2. Semesterhälfte / SWT&IS Modul III.1.5 i-m

**178004** Seminar: Verteilte Algorithmen

S2 Fr 14:00-16:00 F 0 530 Meyer auf der Heide

Abk.: MuA Modul III.2.1+III.2.2+III.2.4 i-m

**178005** Seminar: Perlen der theoretischen Informatik

Abk.: MuA Modul III.2.1+III.2.2+III.2.3+III.2.4+III.2.5+III.2.6 i-m

- 178006** Seminar: Wissensbasierte Systeme  
S2 Mi 11:00-13:00 D 1303 Kleine Büning  
Abk.: SWT&IS Modul III.1.7 i-m ie ii im winf
- 178007** Seminar: Flüsse in Netzwerken  
S2 Fr 11:00-13:00 F 1110 Monien  
Abk.: MuA Modul III.2.1+III.2.2+III.2.6 i-b5
- 178008** Biologically Inspired Algorithms  
S2 Mo 11:00-13:00 F 0530 El-Kebbe  
Abk.: ESS Modul III.3.4+III.3.6 i-m
- 178009** Seminar: Kooperation als Phänomen und Instrument in Wirtschaft und Informatik  
Abk.: i-m
- 178010** Seminar: Ausgewählte Themen aus der Computergrafik (in English)  
Abk.: MMWW Modul III.4.1 i-m
- 178011** Artificial Immune Systems  
(Blockveranstaltung)  
Abk.: i-m ESS Modul III.3.6  
Rammig
- 178100** Oberseminar: Praktische Informatik  
OS2 Mi 16:00-18:00 F 0530 Kao/Kastens/Rammig  
Abk.: SWT&IS/ESS i-b5 i-m
- 178101** Oberseminar: Spezifikation und Modellierung  
OS2 Mi 16:00-18:00 C 3203 Wehrheim  
Abk.: SWT&IS i-b5 i-m
- 178102** Oberseminar: Rechnernetze und Technische Informatik  
OS2 Mo 11:00-13:00 P1701.2 Karl  
Abk.: ESS i-b5 i-m
- 178103** Oberseminar: Codes und Kryptografie  
OS2 Mi 13:00-14:00 F 2419 Blömer  
Abk.: MuA i-b5 i-m ma
- 178104** Oberseminar: Datenbanken  
OS2 Do 16:00-18:00 F 2211 Böttcher  
Abk.: SWT&IS i-b5 i-m

Hinweis: Zusätzliche Informationen, Erläuterungen und Kommentare zu den Lehrveranstaltungen finden Sie im Internet unter [www.lsf.upb.de](http://www.lsf.upb.de)

<b>178105</b>	SFB-Oberseminar: IICAMP-Seminar			
OS2	Mi 16:00-18:00	F 1 110	Meyer auf der Heide	
Abk.: MuA i-b5 i-l i-m				
<b>178106</b>	Oberseminar: Theoretische Informatik 2			
OS2	Mi 14:00-16:00	F 1 110	Blömer/Meyer auf der Heide	
Abk.: MuA i-b5 i-l i-m				
<b>178107</b>	Oberseminar: Softwaretechnik			
OS2	Mi 16:00-18:00	C 3 203	Giese/Schäfer	
Abk.: SWT&IS i-b5 i-m				
<b>178108</b>	Oberseminar: Wissensbasierte Systeme			
OS2	Di 11:00-13:00	E 4 117	Kleine Büning	
Abk.: SWT&IS i-b5 i-m ie ii im				
<b>178109</b>	Oberseminar: Informationssysteme			
OS2	Mi 16:00-18:00	C 3 203	Engels	
Abk.: SWT&IS i-b5 i-m ie ii im				
<b>178110</b>	Oberseminar: Visualisierung, Interaktion und Augmented Reality			
OS2	Di 09:00-11:00	E 2 304	Domik/Szwillus	
Abk.: MMWW i-b5 i-m				

## C. Projektgruppen

<b>177000</b>	Projektgruppe: Paderkicker VI (Teil 1)			
V2	Di 09:00-11:00	F 1 110	Kleinjohann, B.	
S2	Di 11:00-13:00	F U 116		
Ü2	Mi 07:00-09:00	F 2 211		
Abk.: ESS i-m				
<b>177001</b>	Projektgruppe: Automotives Software Engineering (Teil 2)			
V2	Mo 11:00-13:00	D 1 312	Giese	
S2	Mi 11:00-13:00	D 1 312		
Ü2	Di 07:00-09:00	E 2 316		
Abk.: SWT&IS i-m				
<b>177002</b>	Projektgruppe: Mobile eBay (Teil 1)			
V2	Di 16:00-18:00	F 2 211	Böttcher	
S2	Fr 09:00-11:00	F 2 211		
Ü2	Di 18:00-20:00	F 2 211		
Abk.: SWT&IS i-m				



**177003** Projektgruppe: Smart Teams: Local, Distributed Strategies for Self-Organizing Robotic Exploration Teams (Teil 1)

V2 Di 11:00-13:00 F o 530 Meyer auf der Heide

S2 Di 09:00-11:00 F o 530 Mitarbeiter

Ü2 Mo 09:00-11:00 F U 116

Abk.: MuA Modul III.2.1+III.2.2 i-m

**177004** Projektgruppe: AVESTA - Algorithmen für Verkehrssteuerung auf Autobahnen (Teil 2)

V2 Di 09:00-11:00 F 2 211 Monien

S2 Mo 18:00-20:00 F o 530 Mitarbeiter

Ü2 Mo 16:00-18:00 F o 530

Abk.: MuA i-m

**177005** Projektgruppe: GOMputer - The GO Machine (Teil 2)

V2 Di 14:00-16:00 N 3 206 Platzner

S2 Do 09:00-11:00 E 2 310

Ü2 Di 16:00-18:00 N 3 206

Abk.: ESS i7 i-m7

**177006** Projektgruppe: Hybride Programmanalyse für Java

V2 Do 11:00-13:00 F o 530 Kastens

S2 Di 18:00-20:00 F o 530 Mitarbeiter

Ü2 Di 16:00-18:00 F o 530

Abk.: SWT&amp;IS

**177009** Projektgruppe: Sensornetze und mobile Roboter

Raum: Poolräume der Informatik

V2 Mo 09:00-11:00 Karl

S2 Mo 16:00-18:00 Mitarbeiter

Ü2 Mi 14:00-16:00

Abk.: ESS i-m

**177011** Projektgruppe: Mobile Kommunikation (Teil 2)

Raum: Poolräume der Informatik

V2 Do 09:00-11:00 Karl

S2 Fr 14:00-16:00

Ü2 Do 11:00-13:00

Abk.: MuA i-m

**177012** Projektgruppe CoCoBot II: Ein autonomer mobiler Roboter-Assistent (Teil 2)

V2 Fr 09:00-11:00 E 2 316 Kleine Büning

S2 Mi 09:00-11:00 E 2 316 Mitarbeiter

Ü2 Fr 11:00-13:00 E 2 316

Abk.: SWT&amp;IS i-m ie ii im

Hinweis: Zusätzliche Informationen, Erläuterungen und Kommentare zu den Lehrveranstaltungen finden Sie im Internet unter [www.lsf.upb.de](http://www.lsf.upb.de)

## D. Allgemeine Veranstaltungen

**178500** PC Kolloquium: Kolloquium der Parallelverarbeitung  
K2 Do 14:00-16:00 F 1110 Kao

## III. Didaktik der Informatik für das Lehramt an Gymnasien und Gesamtschulen

**179000** Methoden des Informatikunterrichts in Theorie und Praxis  
P2 Dohmen/Lehner  
S2 Mo 14:00-16:00 F o 530  
Abk.: i-l

**179001** Fachdidaktische Konzepte  
V2 Mi 11:00-13:00 F 2 211 Dohmen/Lehner  
Ü1 Mi 13:00-14:00 F 2 211  
Abk.: i-l

## IV. Lehrveranstaltungen für andere Studiengänge

**177020** Technische Informatik für Ingenieure  
V2 Di 09:00-11:00 C 1 Kindler  
Abk.: m1 wit

**177021** Technische Informatik für Ingenieure  
Ü2 Mo 11:00-12:30 P4 4 41 N.N.  
Di 07:00-09:00 P1 2 04  
Di 07:00-09:00 P4 4 41  
Di 14:00-15:30 P1 2 04  
Di 14:00-15:30 P4 4 41  
Mi 07:30-09:00 P1 2 04  
Mi 07:30-09:00 P4 4 41  
Do 07:30-09:00 P1 2 04  
Do 07:30-09:00 P4 4 41  
Do 11:00-12:30 P1 2 04  
Do 11:00-12:30 P4 4 41  
Fr 07:30-09:00 P1 2 04  
Fr 07:30-09:00 P4 4 41

<b>179501</b>	Einführung in Web-bezogene Sprachen			
V4	Di	11:00-13:00	D 1	Engels
	Mi	09:00-11:00	D 1	
Ü2	Mo	11:00-13:00	E 2 316	Mitarbeiter
	Mo	14:00-16:00	E 2 316	
	Mi	11:00-13:00	E 2 310	
	Mi	14:00-16:00	N 3 206	
Abk.: mewi				

<b>179502</b>	Angewandte Wissensverarbeitung			
V2	Di	11:00-13:00	D 1 312	Lettmann
Ü1	Di	14:00-16:00	D 1 312	
		17.10.2006-		
	Di	14:00-16:00	D 1 312	
		24.10.2006-		

## V. Veranstaltungen in englischer Sprache

<b>175504</b>	Introduction to Cryptography (in Englisch)			
V2	Di	14:00-16:00	P7 2 03	Blömer
Ü1	Di	13:00-14:00	E 2 310	Mitarbeiter
	Di	16:00-17:00	E 2 310	
Abk.: MuA Modul II.2.1 ama-k5 i-b5				

<b>175505</b>	Databases and Information Systems 1 (in Englisch)			
V2	Mo	11:00-13:00	F 1 110	Böttcher
	Mi	11:00-13:00	F 1 110	
Ü2	Mo	09:00-11:00	F 2 211	
	Mo	14:00-16:00	F 2 211	Mitarbeiter
	Mi	09:00-11:00	F 2 211	Böttcher
	Mi	14:00-16:00	F 2 211	Mitarbeiter
Abk.: 1. Semesterhälfte / SWT&IS Modul II.1.1 i-b5 winf7				

<b>175509</b>	Computer Graphics I (in Englisch)			
V2	Do	16:00-18:00	P1 4 17	Domik
Ü1	Mo	14:00-16:00	E 3 130	
		09.10.2006-		
	Mo	11:00-13:00	E 3 130	
		16.10.2006-		
	Mo	11:00-13:00	E 3 130	
		23.10.2006-		
	Mi	16:00-18:00	E 3 130	
		18.10.2006-		
	Mi	16:00-18:00	E 3 130	
		25.10.2006-		
Abk.: MMWW Modul II.4.1 i-b5				

Hinweis: Zusätzliche Informationen, Erläuterungen und Kommentare zu den Lehrveranstaltungen finden Sie im Internet unter [www.lsf.upb.de](http://www.lsf.upb.de)



**175707** Semantics of Programming Languages (in English)

V2	Mo	16:00-18:00	E 2 310	Kindler
Ü1	Mo	14:00-16:00	E 2 310	
		16.10.2006-		
	Mo	14:00-16:00	E 2 310	
		23.10.2006-		

Abk.: SWT&IS Modul III.1.3+III.1.4 i-m ma

**175709** Introduction to Real Time Operating Systems (in English)

V2	Di	11:00-13:00	F 1 110	Rammig
Ü1	Di	13:00-14:00	F 1 110	

Abk.: ESS Modul III.3.4+III.3.6 i-m

**175712** Software-Qualität (in English)

V2	Mi	09:00-11:00	D 1 303	Giese
Ü1	Mi	08:00-09:00	D 1 303	

Abk.: SWT&IS Modul III.1.1 i-l7 i-m ie7 ii7 im7 winf7

**175713** Web-Engineering (in English)

V2	Di	09:00-11:00	D 1	Engels
Ü1	Di	08:00-09:00	D 1 303	Mitarbeiter
	Di	11:00-12:00	E 2 310	
	Di	12:00-13:00	E 2 310	

Abk.: SWT&IS Modul III.1.2+III.1.5+III.1.6 i-m

**175716** Algorithms in Manufacturing Systems (in English)

V2	Mo	09:00-11:00	F 0 530	El-Kebbe
Ü1	Mo	08:00-09:00	F 0 530	

Abk.: ESS Modul III.3.4+III.3.6 i-m winf5/7

**175717** Reconfigurable Computing (in English)

V2	Mi	16:00-18:00	E 2 316	Platzner
T2				Mitarbeiter
Ü1	Mi	15:00-16:00	E 2 316	Platzner

Abk.: ESS Modul III.3.4 i-m

**178010** Seminar: Ausgewählte Themen aus der Computergrafik (in English)

Abk.: MMWW Modul III.4.1 i-m

## Institut für Mathematik

### I. Mathematik für die Diplom-Studiengänge Mathematik und Technomathematik, den Bachelorstudiengang Algorithmische Mathematik sowie das Lehramt SII Mathematik

#### A. Grundstudium

<b>171010</b>	Lineare Algebra I			
V3	Mo	14:00-15:00	P5 2 03	Wedhorn
	Mi	09:00-11:00	P7 2 03	
Ü2	Di	09:00-11:00	J 2 331	
	Di	16:00-18:00	D 1 320	Mitarbeiter
	Mi	11:00-13:00	D 1 320	
	Mi	11:00-13:00	D 2 314	
	Fr	11:00-13:00	D 1 320	
	Fr	14:00-16:00	D 1 320	
<b>171020</b>	Analysis I			
V4	Mo	11:00-13:00	P7 2 01	Hansen
	Fr	07:00-09:00	P5 2 01	
Ü2	Mo	16:00-18:00	C 4 204	Mitarbeiter
	Di	14:00-16:00	E 2 310	
	Di	14:00-16:00	E 2 304	
	Mi	07:00-09:00	E 2 316	
	Mi	14:00-16:00	J 2 331	
	Fr	09:00-11:00	E 2 304	
<b>171000</b>	Numerik I			
V4	Di	09:00-11:00	D 2	Preis
	Do	14:00-16:00	D 1	
Ü2	Di	07:00-09:00	D 1 320	
	Fr	14:00-16:00	C 3 232	
<b>171030</b>	Analysis III			
V3	Mo	09:00-10:00	D 1	Kaniuth
	Di	14:00-16:00	D 2	
Ü2	Mi	16:00-18:00	E 2 304	Mitarbeiter
	Fr	09:00-11:00	C 3 203	
<b>171050</b>	Grundzüge der Algebra			
V3	Mo	10:00-11:00	D 1	Kussin
	Fr	09:00-11:00	D 1	
Ü2	Mo	14:00-16:00	E 2 304	Mitarbeiter
	Fr	11:00-13:00	P1 4 08	

Hinweis: Zusätzliche Informationen, Erläuterungen und Kommentare zu den Lehrveranstaltungen finden Sie im Internet unter [www.isf.upb.de](http://www.isf.upb.de)

**171060** Mathematik am Computer

V2	Mo	14:00-16:00	D 2	Nelius
Ü2	Mo	11:00-13:00	D 3 301	
	Di	16:00-18:00	D 3 301	
	Do	09:00-11:00	D 3 301	

## B. Hauptstudium

**171070** Funktionentheorie

V4	Mi	11:00-13:00	H 6	Indlekofer
	Fr	09:00-11:00	D 2	
Ü2	Mo	14:00-16:00	D 1 320	Mitarbeiter
	Di	07:00-09:00	E 2 304	

**171080** Primzahlsätze

V2	Mi	16:00-18:00	C 5 206	Indlekofer
Abk.: Abk.: ma7				

**171190** Funktionalanalysis

V4	Di	14:00-16:00	A 5	Bierstedt
	Do	11:00-13:00	D 2	
Ü2	Do	16:00-18:00	J 2 130	Mitarbeiter

**171100** Stochastik I

V4	Di	16:00-18:00	D 2	Schmalfuß
	Mi	09:00-11:00	D 2	
Ü2	Mo	16:00-18:00	J 2 130	
	Di	11:00-13:00	J 2 130	Mitarbeiter

**171040** Numerik II

V4	Mo	09:00-11:00	D 2	Köckler
	Do	09:00-11:00	D 2	
Ü2	Mi	07:00-09:00	J 2 130	Mitarbeiter
	Fr	07:00-09:00	J 2 130	

**171045** Optimierung I

V2	Di	09:00-11:00	H 7	Eisenbrand
----	----	-------------	-----	------------

**171045** Optimierung I (Übung)

Ü1	Mi	11:00-13:00	H 7	Mitarbeiter
18.10.2006-				

Abk.: ma5, i-b5

**171120** Graphentheorie I

V2	Mo	11:00-13:00	D 1 320	Steffen
Ü2	Mo	07:00-09:00	J 2 130	



<b>171130</b>	Kombinatorik der Darstellungstheorie der $S_n$			
V4	Mi	11:00-13:00	H 3	Bürgisser
	Fr	11:00-13:00	D 2	
Ü2	Do	07:00-09:00	J 2 130	Mitarbeiter
	Fr	07:00-09:00	E 2 304	
<b>171140</b>	Globale Analysis			
V4	Mi	14:00-16:00	D 1 338	Hilgert
	Fr	09:00-11:00	D 1 328	
Ü2	Fr	16:00-18:00	D 1 320	Mitarbeiter
<b>171145</b>	Hilbertraummethode und ihre Anwendungen			
V2	Mi	14:00-16:00	J 2 130	Rautmann
Ü2	Mi	16:00-18:00	J 2 130	
<b>171150</b>	Computational Dynamics III			
V2	Di	14:00-16:00	D 1 328	Dellnitz
Ü2	Do	14:00-16:00	E 2 304	
<b>171155</b>	Einführung in die axiomatische Mengenlehre			
V2	Mi	16:15-17:45	C 3 232	Remus
<b>171156</b>	Lie Algebren			
V2	Di	09:00-11:00	N 3 229	Johansen
Abk.: Abk.: ma3/ma5, tma3/tma5				
<b>171157</b>	An Introduction to Ringel-Hall Algebras			
V2	Mo	09:00-11:00	E 2 310	Hubery
<b>171160</b>	Riemannsche Flächen			
V2	Mo	15:00-17:00	N 3 237	Wedhorn

## C. Seminare, Proseminare und Oberseminare

<b>171200</b>	Proseminar			
PS2	Do	09:00-11:00	J 2 130	Bürgisser
Abk.: Abk.: ma3, tma3, GyGe3, Bk3				
<b>171210</b>	Seminar Analysis			
S2	Di	11:00-13:00	E 2 304	Hilgert
Abk.: Abk.: ma5, tma5				
<b>171220</b>	AG Geometrie			
S2	Di	14:00-16:00	D 1 320	Bürgisser/Hansen/Hilgert/Krause/Lenzing
Abk.: Abk.: ma				

Hinweis: Zusätzliche Informationen, Erläuterungen und Kommentare zu den Lehrveranstaltungen finden Sie im Internet unter [www.lsf.upb.de](http://www.lsf.upb.de)

<b>171225</b>	AG Arithmetische Geometrie				
S2	Mi	13:00-15:00	E 2 321	Wedhorn	
<b>171230</b>	Reading Seminar: Exciting Results in Theoretical Computer Science				
S2	Di	11:00-13:00	D 1 328	Bürgisser/Blömer	
Abk.: Abk.: ma, i					
<b>171240</b>	Seminar Funktionalanalysis				
S2	Mi	14:00-16:00	D 1 320	Bierstedt/Ernst/Lusky	
Abk.: Abk.: ma7, tma7, GyGe7, Bk7					
<b>171250</b>	Seminar Partielle Differentialgleichungen				
S2	Do	11:00-13:00	D 1 320	Deimling	
Abk.: Abk.: ma7					
<b>171260</b>	Seminar Partielle Differentialgleichungen				
S2	Di	09:00-11:00	D 1 320	Hansen	
Abk.: Abk.: ma7, tma7					
<b>171265</b>	Seminar Darstellungstheorie				
S2	Mi	14:00-16:00	C 5 206	Kussin	
<b>171270</b>	Seminar Funktionentheorie/Zahlentheorie				
S2	Do	11:00-13:00	J 2 130	Indlekofer	
<b>171280</b>	Seminar Algebra				
S2	Mo	14:00-16:00	C 4 234	Krause	
<b>171290</b>	Seminar für Industriemathematik				
S2	Fr	11:00-13:00	D 1 328	Preis	
Abk.: Abk.: ma5/7, tma5/7, GyGe5/7, Bk5/7					
<b>171295</b>	Seminar Geometrie für Lehramtskandidaten				
S1	Mi	18:00-19:30	C 3 232	Remus	
<b>171300</b>	Projektseminar				
S2	Mo	14:00-16:00	J 2 130	Köckler	
<b>171310</b>	Oberseminar Funktionalanalysis (nach Vereinbarung)				
OS/K				Bierstedt	
2					
Abk.: Abk.: ma7, tma7					
<b>171315</b>	Oberseminar Algebra und Geometrie				
OS4	Mi	16:00-20:00	N 5 101	Wedhorn	

<b>171320</b>	Advanced Seminar on Applied Mathematics (nach Vereinbarung/Blockveranstaltung)			
OS2				Dellnitz
Abk.: Abk.:	mag, tmag			
<b>171330</b>	PaSCo Kolloquium (nach Vereinbarung)			
OS/K				Die Mitglieder des PaSCo
2				
Abk.: Abk.:	ma7/9			
<b>171340</b>	PaSCo Oberseminar (nach Vereinbarung)			
OS/K				Die Mitglieder des PaSCo
2				
Abk.: Abk.:	ma7/9			
<b>171350</b>	Berichtsseminar des Graduiertenkollegs (nach Vereinbarung/Blockveranstaltung)			
OS/K				Die Mitglieder des PaSCo
2				
<b>171360</b>	Oberseminar Funktionentheorie/Zahlentheorie			
OS/K	Do	14:00-16:00	J 2 130	Indlekofer
2				
Abk.: Abk.:	ma7			
<b>171370</b>	Oberseminar Darstellungstheorie			
OS/K	Do	14:00-16:00	D 1 320	Lenzing/Krause
4	Do	16:00-18:00	D 1 320	
Abk.: Abk.:	ma7/9			
<b>171380</b>	Tutorium für Technomathematik			
T1	Mo	16:00-18:00	D 1 320	Köckler
<b>171316</b>	IRTG - Research Seminar			
OS2	Mo	16:00-18:00	A 6	Hilgert
	Fr	14:00-16:00	J 2 130	

## D. Spezialisierungssequenzen

<b>171140</b>	Globale Analysis			
V4	Mi	14:00-16:00	D 1 338	Hilgert
	Fr	09:00-11:00	D 1 328	
Ü2	Fr	16:00-18:00	D 1 320	Mitarbeiter

Hinweis: Zusätzliche Informationen, Erläuterungen und Kommentare zu den Lehrveranstaltungen finden Sie im Internet unter [www.lsf.upb.de](http://www.lsf.upb.de)



<b>171150</b>	Computational Dynamics III			
V2	Di	14:00-16:00	D 1 328	Dellnitz
Ü2	Do	14:00-16:00	E 2 304	

## E. Allgemeine Veranstaltungen

<b>171410</b>	Anleitung zu wissenschaftlichen Arbeiten (nach Vereinbarung)			
Ü2				Die Dozenten der Mathematik
<b>171510</b>	Fakultätskolloquium			
K2	Di	17:00-19:00	P7 2 03	Die Dozenten der Fakultät EIM

## II. Mathematik für andere Studiengänge

### A. Pflichtveranstaltungen

<b>172010</b>	Mathematik für Informatiker I			
V4	Mo	16:00-18:00	Audimax	Krause
	Mi	14:00-16:00	Audimax	
Ü2	Mo	07:00-09:00	E 2 316	Mitarbeiter
	Mo	09:00-11:00	E 2 316	
	Mo	14:00-16:00	D 1 312	
	Di	07:00-09:00	D 1 312	
	Di	09:00-11:00	D 1 312	
	Di	09:00-11:00	D 1 328	
	Di	11:00-13:00	D 1 338	
	Di	11:00-13:00	P14 08	
	Di	16:00-18:00	D 1 312	
	Mi	09:00-11:00	D 1 312	
	Mi	09:00-11:00	D 1 328	
	Mi	11:00-13:00	D 1 328	
	Mi	11:00-13:00	P14 08	
	Do	14:00-16:00	D 1 303	
	Do	14:00-16:00	D 1 312	
	Do	16:00-18:00	D 1 312	
	Fr	09:00-11:00	D 1 312	
	Fr	14:00-16:00	D 1 303	
ZÜ1	Do	13:00-14:00	Audimax	Krause

Abk.: i-b1 mewin winfi Mathe Modul I.4.1

<b>172020</b>	Mathematik für Physiker A			
V6	Di	11:00-13:00	D 1 320	Deimling
	Mi	11:00-13:00	E 2 304	
	Do	09:00-11:00	D 1 320	
Ü2	Fr	09:00-11:00	J 2 130	Mitarbeiter
<b>172030</b>	Mathematik für Maschinenbauer			
V4	Di	11:00-13:00	P5 2 01	Köckler
	Do	14:00-16:00	P7 2 01	
Ü2	Mo	11:00-13:00	A 5	
	Mo	11:00-13:00	D 1	
	Mo	11:00-13:00	P1 4 17	
	Mi	07:00-09:00	D 2	
	Do	07:00-09:00	D 1	
<b>172040</b>	Höhere Mathematik A für Elektrotechniker			
V4	Mo	11:00-13:00		Ernst
	Mi	07:00-09:00	P7 2 03	
ZÜ2	Fr	07:00-09:00	P7 2 03	Mitarbeiter
Ü2	Di	09:00-11:00		
	Mi	11:00-13:00	P1 4 17	
<b>172050</b>	Mathematik für Chemiker			
V4	Mo	09:00-11:00	D 1 320	Guhe
	Do	09:00-11:00	E 2 304	
Ü2	Mi	12:00-14:00	A 4	Mitarbeiter
<b>172060</b>	Mathematik für Wirtschaftswissenschaftler I			
V3	Mi	07:00-08:00	Audimax	Dietz
	Fr	09:00-11:00	Audimax	
ZÜ1	Mi	08:00-09:00	Audimax	Dietz/Mitarbeiter
V2	Mo	11:00-13:00	C 3 203	
	Mo	14:00-16:00	P1 5 08.2	
	Mo	16:00-18:00	D 1 303	
	Di	09:00-11:00	D 1 338	
	Di	14:00-16:00	C 3 232	
	Mi	09:00-11:00	P1 5 10	
	Mi	11:00-13:00	A 6	
	Mi	14:00-16:00	C 3 232	
	Do	07:00-09:00	D 1 303	
	Do	11:00-13:00	N 3 206	
	Do	14:00-16:00	N 3 206	
	Fr	07:00-09:00	D 1 303	
	Fr	11:00-13:00	D 1 338	
	Fr	14:00-16:00	D 1 338	

Hinweis: Zusätzliche Informationen, Erläuterungen und Kommentare zu den Lehrveranstaltungen finden Sie im Internet unter [www.lsf.upb.de](http://www.lsf.upb.de)

<b>172061</b>	Mathematik C für Physiker			
V4	Mi	09:00-11:00	J 2 130	Bierstedt
	Fr	07:00-09:00	D 1 320	
Ü2	Di	09:00-11:00	J 2 130	Mitarbeiter
<b>172070</b>	Mathematik für Informatiker III			
V2	Do	16:00-18:00	C 1	Schmalfuß
ZÜ1	Di	13:00-14:00	C 1	
Ü1	Di	11:00-13:00	C 4 234	Mitarbeiter
		17.10.2006-		
	Di	11:00-13:00	C 4 234	
		24.10.2006-		
	Mi	11:00-13:00	C 4 234	
		18.10.2006-		
	Mi	11:00-13:00	C 4 234	
		25.10.2006-		
	Do	11:00-13:00	E 2 310	
		19.10.2006-		
	Do	11:00-13:00	E 2 310	
		26.10.2006-		
	Fr	11:00-13:00	D 1 312	
		20.10.2006-		
	Fr	11:00-13:00	D 1 312	
		27.10.2006-		
Abk.: i-b3 Mathe Modul I.4.2				
<b>172071</b>	Höhere Mathematik C für Elektrotechniker			
V4	Mo	07:00-09:00	P5 2 01	Lusky
	Mi	09:00-11:00	P7 2 01	
ZÜ2	Mi	11:00-13:00	D 1	
Ü2	Mo	09:00-11:00	P5 2 03	Mitarbeiter
	Mi	11:00-13:00	D 2	
<b>172090</b>	Mathematik B für Maschinenbauer			
V2	Mi	14:00-16:00	P1 4 17	Hansen
Ü2	Di	14:00-16:00	P1 4 01	Mitarbeiter
	Mi	07:00-09:00	D 1	
<b>172091</b>	Mathematik für Wirtschaftswissenschaftler III (8 Gruppen; Termine nach Ankündigung)			
V3	Do	09:00-10:00	C 2	Dietz
	Fr	11:00-13:00	P5 2 01	
ZÜ1	Do	10:00-11:00	C 2	
Ü2				Dietz/Mitarbeiter



<b>172130</b>	Mathematik für Wirtschaftswissenschaften IV			
V <sub>3</sub>	Mo	11:00-13:00	J 2 130	Dietz
	Fr	08:00-09:00	D 1 328	
Ü <sub>1</sub>	Mi	09:00-10:00	D 1 320	

## B. Wahlveranstaltungen

(siehe Angebot für das Hauptstudium Mathematik)

## C. Veranstaltungen des PaSCo und des Graduiertenkollegs "Wissenschaftliches Rechnen";

<b>143410</b>	Algorithmen der Spracherkennung nach Vereinbarung			
V <sub>2</sub>				Hüb-Umbach
Ü <sub>2</sub>				Mitarbeiter
Abk.: WP				
<b>143690</b>	Optimale und adaptive Filter nach Vereinbarung			
V <sub>2</sub>				Hüb-Umbach
Ü <sub>2</sub>				Mitarbeiter
Abk.: WP				
<b>171230</b>	Reading Seminar: Exciting Results in Theoretical Computer Science			
S <sub>2</sub>	Di	11:00-13:00	D 1 328	Bürgisser/Blömer
Abk.: ma, i				
<b>171330</b>	PaSCo Kolloquium (nach Vereinbarung)			
OS/K				Die Mitglieder des PaSCo
2				
Abk.: ma7/9				
<b>171340</b>	PaSCo Oberseminar (nach Vereinbarung)			
OS/K				Die Mitglieder des PaSCo
2				
Abk.: ma7/9				
<b>171350</b>	Berichtsseminar des Graduiertenkollegs (nach Vereinbarung/Blockveranstaltung)			
OS/K				Die Mitglieder des PaSCo
2				

Hinweis: Zusätzliche Informationen, Erläuterungen und Kommentare zu den Lehrveranstaltungen finden Sie im Internet unter [www.lsf.upb.de](http://www.lsf.upb.de)

**175506** Parallelität und Kommunikation

V2	Mo	09:00-11:00	F 1 110	Meyer auf der Heide
Ü1	Mo	08:00-09:00	F 2 211	Mitarbeiter
	Mo	11:00-12:00	F 2 211	

Abk.: MuA Modul II.2.1 i-b5

**178106** Oberseminar: Theoretische Informatik 2

OS2	Mi	14:00-16:00	F 1 110	Blömer/Meyer auf der Heide
-----	----	-------------	---------	----------------------------

Abk.: MuA i-b5 i-l i-m

## D. International Research Training Group (IRTG) "Geometry and Analysis of Symmetries";

**171140** Globale Analysis

V4	Mi	14:00-16:00	D 1 338	Hilgert
	Fr	09:00-11:00	D 1 328	
Ü2	Fr	16:00-18:00	D 1 320	Mitarbeiter

**171156** Lie Algebren

V2	Di	09:00-11:00	N 3 229	Johansen
----	----	-------------	---------	----------

Abk.: Abk.: ma3/ma5, tma3/tma5

**171316** IRTG - Research Seminar

OS2	Mo	16:00-18:00	A 6	Hilgert
	Fr	14:00-16:00	J 2 130	

## III. Mathematik für die Lehrämter der Primarstufe und der Sekundarstufe I, das Lehramt GHRG und das didaktische Grundlagensstudium (DGS)

**173010** Grundwissen Arithmetik

V2	Mo	14:00-16:00		Bender
Ü2	Do	09:00-11:00	D 1 338	Bender/Mitarbeiter
	Do	11:00-13:00	D 1 338	
	Do	14:00-16:00	D 1 338	
	Do	14:00-16:00	D 1 328	
	Do	16:00-18:00	D 1 338	
	Do	16:00-18:00	D 1 328	
	Do	18:00-20:00	D 1 338	
	Do	18:00-20:00	D 1 328	

<b>173020</b>	Elemente der Geometrie			
V2	Fr	14:00-16:00	C 2	Bender
ZÜ1	Fr	13:30-14:00	C 2	
Ü2	Do	09:00-11:00	D3.344	Bender/Mitarbeiter
	Do	11:00-13:00		
	Do	14:00-16:00		
	Do	14:00-16:00		
	Do	16:00-18:00		
	Do	16:00-18:00		
<b>173030</b>	Analysis			
V3	Mo	16:00-17:00	D 1	Rinkens
	Do	11:00-13:00	D 1	
Ü1	Mi	09:00-11:00	D 1 338	Rinkens/Mitarbeiter
	Mi	11:00-13:00	D 1 338	
	Mi	14:00-16:00	D 1 312	
	Mi	14:00-16:00	E 2 304	
	Mi	16:00-18:00	D 1 312	
	Mi	16:00-18:00	E 2 310	
<b>173040</b>	Zahlentheorie			
V3	Di	14:00-16:00	D 1	Nelius
	Do	13:00-14:00	D 1	
Ü2	Do	14:00-16:00	A 3	
<b>173050</b>	Graphentheorie			
V3	Di	13:15-14:00	P6 2 01	Werthschulte
	Do	16:15-17:45	C 2	
Ü1	Mi	14:00-15:00	C 3 222	Werthschulte/Mitarbeiter
	Mi	14:00-15:00	D 1 328	
	Mi	15:00-16:00	C 3 222	
	Mi	15:00-16:00	D 1 328	
	Mi	16:00-17:00	N 3 206	
	Mi	16:00-17:00	D 1 328	
<b>173060</b>	Ausgewählte Kapitel aus der Arithmetik			
S2	Mi	16:00-18:00	C 3 212	Bruns
Abk.: Abk.: GHRG 4-6				
<b>173070</b>	Ausgewählte Kapitel aus der Arithmetik			
S2	Mi	16:00-18:00	E 2 321	Rinkens
Abk.: Abk.: GHRG 4-6				
<b>173080</b>	Kombinatorik			
S2	Mi	16:00-18:00	D 1 338	Spiegel
Abk.: Abk.: GHRG 4-6				

Hinweis: Zusätzliche Informationen, Erläuterungen und Kommentare zu den Lehrveranstaltungen finden Sie im Internet unter [www.lsf.upb.de](http://www.lsf.upb.de)



<b>173090</b>	Sokratisches Seminar			
S2	Di	16:00-18:00	C 4 234	Spiegel
Abk.: Abk.: GHRG 4-6				
<b>173100</b>	Ausgewählte Kapitel aus der Geometrie			
S2	Di	16:00-17:30	E 2 316	Werthschulte
Abk.: Abk.: GHRG 4-6				

## IV. Didaktik der Mathematik für alle Lehrämter

<b>174010</b>	Didaktik der Arithmetik in Klasse 3 - 7			
V3	Mo	07:00-09:00	Audimax	Bruns
	Di	18:00-19:00	Audimax	
Ü1	Mo	09:00-11:00	D 1 338	Bruns/Mitarbeiter
		16.10.2006-		
	Mo	11:00-13:00	D 1 338	
		16.10.2006-		
	Mo	14:00-16:00	D 1 338	
		16.10.2006-		
	Mo	16:00-18:00	D 1 338	
		16.10.2006-		
	Mo	09:00-11:00	D 1 338	
		23.10.2006-		
	Mo	11:00-13:00	D 1 338	
		23.10.2006-		
	Mo	14:00-16:00	D 1 338	
		23.10.2006-		
	Mo	16:00-18:00	D 1 338	
		23.10.2006-		
<b>174020</b>	Didaktik der Geometrie in Klasse 1-6			
V2	Di	07:30-09:00	C 1	Spiegel
Ü2	Mo	09:00-11:00	D 1 328	Spiegel/Mitarbeiter
		16.10.2006-		
	Mo	11:00-13:00	D 1 328	
		16.10.2006-		
	Mo	14:00-16:00	D 1 328	
		16.10.2006-		
	Mo	16:00-18:00	D 1 328	
		16.10.2006-		
	Mo	09:00-11:00	D 1 328	
		23.10.2006-		
	Mo	11:00-13:00	D 1 328	
		23.10.2006-		
	Mo	14:00-16:00	D 1 328	
		23.10.2006-		

<b>174030</b>	Didaktik der Geometrie in Klasse 7 - 10			
V2	Mi	14:00-16:00	C 2	Rinkens
Ü1	Do	09:00-11:00	D 1312	Rinkens/Mitarbeiter
		19.10.2006-		
	Do	11:00-13:00	D 1312	
		19.10.2006-		
	Do	09:00-11:00	D 1312	
		26.10.2006-		
	Do	11:00-13:00	D 1312	
		26.10.2006-		
<b>174040</b>	Didaktik der Analysis und Linearen Algebra			
V2	Mi	16:45-18:30	D 2	Epkenhans
Ü1	Mi	16:00-16:45	D 2	
<b>174050</b>	Ausgewählte Kapitel aus der Didaktik der weiterführenden Schule			
S2	Di	16:00-17:30	E 2304	Bruns
	Abk.: Abk.: GHRG-HRG 4-6			
<b>174060</b>	Arithmetik und Geometrie in der Grundschule			
S2	Di	16:00-17:30	D 1303	Knapstein
	Abk.: Abk.: GHRG-G 4-6			
<b>174070</b>	Rechenschwache Kinder in der Grundschule			
S2	Mi	16:00-17:30	D 1320	Werthschulte
	Abk.: GHRG-G 4-6			
	Mo	16:00-18:00	D 1328	
		23.10-2006-		
<b>174080</b>	Fachpraktikum Grundschule (nach Vereinbarung)			
P/S1				Bruns
	Abk.: Abk.: DGS-G 4-6, GHRG-G 4-6			
<b>174090</b>	Fachpraktikum weiterführende Schulen (nach Vereinbarung)			
P1				Werthschulte/Spiegel
	Abk.: Abk.: DGS-HRG 4-6, GHRG-HRG 4-6, GyGe 6-8			

Hinweis: Zusätzliche Informationen, Erläuterungen und Kommentare zu den Lehrveranstaltungen finden Sie im Internet unter [www.lsf.upb.de](http://www.lsf.upb.de)

Sie möchten sich darstellen, mitteilen, präsentieren?

**Wir sind Ihr Partner!**

Denn wir bieten Ihnen alle anfallenden Produktionsschritte aus einer Hand, angefangen vom persönlichen Beratungsgespräch, dem individuellen Layout und der digitalen Vorstufe bis hin zum fertigen Druck, der Weiterverarbeitung, Veredelung und vielem darüber hinaus.

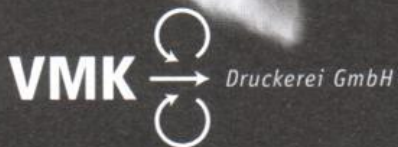

→ VMK Druckerei GmbH  
----- Faberstraße 17  
----- D-67590 Monsheim  
----- Telefon: 0 62 43/9 09-1 10  
----- Telefax: 0 62 43/9 09-1 00  
----- ISDN: 0 62 43/9 09-4 99  
----- www.vmk-druckerei.de  
----- info@vmk-druckerei.de



# Lehrveranstaltungen Theologische Fakultät

Vorlesungen und Übungen

Diplom-Aufbaustudiengang Caritaswissenschaft



## Allgemeines

### Geschichte

Die Theologische Fakultät Paderborn ist die älteste Hochschuleinrichtung Westfalens. Sie wurde am 10. September 1614 von Fürstbischof Dietrich IV. von Fürstenberg gegründet und als Universität mit Philosophischer und Theologischer Fakultät von Papst Paul V. durch Breve „In supereminenti“ vom 2. April 1615, von Kaiser Matthias durch Diplom vom 14. Dezember 1615 bestätigt und mit dem Promotionsrecht für beide Fakultäten privilegiert. Die am 18. Oktober 1818 durch den König von Preußen verfügte Aufhebung ist nicht ausgeführt und durch Allerhöchsten Erlaß am 16. April 1836 ausdrücklich zurückgenommen worden. Seit dem 16. März 1917 trug die Hochschule die Bezeichnung „Philosophisch-Theologische Akademie“. Papst Paul VI. gab der Hochschule durch Dekret vom 11. Juni 1966 den Rechtsstatus einer Theologischen Fakultät und bestätigte ihre Rechte, die akademischen Grade zu verleihen. Die darauf bezügliche Urkunde des Kultusministeriums des Landes Nordrhein-Westfalen datiert vom 14. Oktober 1966.

Demzufolge ist neben dem zehensemestrigen Diplomstudiengang an der Theologischen Fakultät Paderborn die Erlangung des Lizentiats und des Doktorats sowie die Habilitation in katholischer Theologie möglich. Gemäß § 117 des Gesetzes über die Hochschulen des Landes Nordrhein-Westfalen ist „die Theologische Fakultät Paderborn staatlich anerkannte Hochschule im Sinne dieses Gesetzes“. Sie besitzt somit den gleichen Rang wie die entsprechenden Fakultäten oder Fachbereiche der staatlichen Universitäten der Bundesrepublik Deutschland.

Seit dem Wintersemester 1999/2000 ist darüber hinaus der Diplom-Aufbaustudiengang Caritaswissenschaft eingerichtet.

### Verfassung

Das derzeit geltende Statut der Theologischen Fakultät datiert vom 14. November 1987. Der Erzbischof von Paderborn ist Magnus Cancellarius der Fakultät. Die Fakultät hat das Recht der Selbstverwaltung. Unter der Vigilanz des Magnus Cancellarius berät und entscheidet die Fakultätskonferenz alle wichtigen Fragen nach Maßgabe der Statuten der Fakultät und des geltenden Hochschulrechts. Mitglieder dieser Fakultätskonferenz sind die ordentlichen und außerordentlichen Professoren, Lehrstuhlvertreter, je ein Vertreter der Lehrbeauftragten und der wissenschaftlichen Mitarbeiter sowie vier Vertreter der Studierendenschaft. Den Vorsitz führt jeweils der amtierende Rektor, der aus der Mitte der ordentlichen und außerordentlichen Professoren von der Fakultätskonferenz gewählt wird.

### Träger

Der Unterhaltsträger der Fakultät war seit Aufhebung der Gesellschaft Jesu der aus dem ehemaligen Jesuitenvermögen vom Fürstbischof Wilhelm Anton von Asseburg gebildete Fonds „Universitätshaus“, später „Paderborner Studienfonds“ genannt, dessen Defizit nach dem Erlaß des Fürstbischofs vom 8. Oktober 1775 vom Fonds „Haus Büren“ zu tragen ist. Nachdem durch Inflationsverluste die Einkünfte des „Paderborner Studienfonds“ bedeutungslos geworden waren, wurde die durch Circumscriptionsbulle „De salute animarum“ vom 16. Juli 1821 begründete staatliche Dotation im PreußenKonkordat vom 14. Juni 1929 neu festgesetzt. Träger der Fakultät ist der Erzbischöfliche Stuhl zu Paderborn.

**THEOLOGISCHE FAKULTÄT PADERBORN**  
Kamp 6  
D-33098 Paderborn  
Ruf: 05251/ 121-6  
Fax: 05251/ 121-700  
Internet: [www.theofak-pb.de](http://www.theofak-pb.de)  
E-Mail: [rektorat@theol-fakultaet-pb.de](mailto:rektorat@theol-fakultaet-pb.de)

### Hochschulorgane

- Magnus Cancellarius: Hans-Josef Becker, Erzbischof von Paderborn,  
Kamp 38, 33098 Paderborn (Ruf 125-1327)
- Rektor: Prof. Dr. Günter Wilhelms,  
Kamp 6, 33098 Paderborn (Ruf 121-701)
- Prorektor: Prof. Dr. Michael Kunzler,  
Kamp 6, 33098 Paderborn (Ruf 121-715)
- Sekretär: Prof. Dr. Rüdiger Althaus,  
Kamp 6, 33098 Paderborn (Ruf 121-735)
- Quästor: Dr. jur. Franz Drewes,  
Kamp 6, 33098 Paderborn (Ruf 121-704)
- Verwaltung: Rektorat, Sekretariat und Quästur (Rita Michalski, Sachbearbeiterin),  
Kamp 6, 33098 Paderborn (Ruf 121-701)
- Bankverbindung: Bank für Kirche und Caritas e.G.  
(BLZ 472 603 07), Kto.-Nr. 12 550 800

### Prüfungsausschuss

Prof. Dr. Rüdiger Althaus, Vorsitzender  
Prof. Dr. Herbert Haslinger  
Prof. DDr. Hans F. Fuhs  
Prof. Dr. Berthold Wald  
Wiss. Mitarbeiter N.N.  
Vertreter der Studierenden: cand. theol. Christian Oppermann



### Referate und Beauftragte

- Auslandsreferat: Prof. DDDr. Hubertus Drobner
- Öffentlichkeitsarbeit: Prof. Dr. Wolfgang Thönissen
- Vertrauensperson zur  
Sicherung guter  
wissenschaftlicher  
Praxis: Prof. DDr. Dieter Hattrup
- Vertreter beim  
Fakultätentag: Prof. Dr. Berthold Wald  
Wiss. Mitarbeiterin Dr. Katharina Westerhorstmann
- Studienberatung: Wiss. Mitarbeiter Dipl.-Theol. Thomas Wrede  
Diplom-Aufbaustudiengang Caritaswissenschaft
- Studienleiter: Prof. Dr. Herbert Haslinger, s.S. 20

### Allgemeiner Studierendenausschuss (AStA)

- Vorsitz: cand. theol. Hans-Bodo Markus; Robert Mucha  
Kamp 6, 33098 Paderborn  
(Ruf 121-742, E-Mail: asta@theol-fakultaet-pb.de)

### Amt für Ausbildungsförderung

- Studentenwerk  
Paderborn: Warburger Straße 100,  
33098 Paderborn (Ruf 603.100-603.121)

### Förderungsausschuss

- Vorsitzender: Prof. Dr. Berthold Wald  
dessen Vertreter: Prof. Dr. Josef Meyer zu Schlochtern  
für die Studierenden: stud. theol. Jonas Pavelka  
dessen Vertreter: N.N.\*\*\*  
für das Amt für Aus-  
bildungsförderung: Christoph Bäcker  
dessen Vertreter: Michael Szczygiel

**Studienstiftung**

Vertrauensdozent der Studienstiftung des Deutschen Volkes  
für die Hochschulen Paderborns: Prof. DDDr. Hubertus Drobner

**Öffnungszeiten der Präsenzbibliothek**

Montag bis Freitag 8.30-12.30 Uhr und 14.00-21.00 Uhr  
Samstag 8.30-12.30 Uhr

**Erzbischöfliche Akademische Bibliothek**

Leostraße 21, 33098 Paderborn

(Ruf 290480-88; Fax 282575)

E-Mail: [eabpader@aol.com](mailto:eabpader@aol.com)

Internet: [www.eab-paderborn.de](http://www.eab-paderborn.de)

Bibliotheksdirektor: Prof. Dr. Karl Hengst

Stellvertretender Bibliotheksrat Dr. Hermann-Josef Schmalor  
Bibliotheksdirektor:

Vorstand: Rektor Prof. Dr. Günter Wilhelms  
Bibliotheksdirektor Prof. Dr. Karl Hengst  
Stellv. Bibliotheksdirektor Dr. Hermann-Josef Schmalor  
Prof. DDDr. Hubertus Drobner  
Prof. Dr. Michael Kunzler

Vertreter der Studierenden: cand. theol. Benedikt Bohn

**Öffnungszeiten:**

Montag bis Freitag 9.00-12.30 Uhr und 14.30-18.00 Uhr

**Johann-Adam-Möhler-Institut für Ökumenik**

Leostraße 19a, 33098 Paderborn

(Ruf 8729800; Fax 280210)

E-Mail: [jam@moehlerinstitut.de](mailto:jam@moehlerinstitut.de)

Internet: [www.moehlerinstitut.de](http://www.moehlerinstitut.de)

- Präsident: Hans-Josef Becker, Erzbischof von Paderborn
- Lt. Direktor: Prof. Dr. Wolfgang Thönissen
- Direktoren: Msgr. Dr. Michael Hardt  
Dr. Burkhard Neumann  
Dr. Johannes Oeldemann
- Wiss. Assistent: PD Dr. Peter Lüning
- Sekretariat: Andrea Pollmann

### **„Theologie und Glaube“**

Die Professoren der Theologischen Fakultät geben seit 1909 die wissenschaftliche Zeitschrift „Theologie und Glaube“ heraus (Statuten Art. 41,1). Sie erscheint viermal jährlich.

- Schriftleitung: Prof. Dr. Dr. Dieter Hattrup,  
Kreisstraße 21, 33142 Büren-Ahden  
(Ruf 02955/6909)  
Prof. Dr. Dr. Hans F. Fuhs, Kamp 6,  
33098 Paderborn (Ruf 121-707)

Büro: Kamp 6, 33098 Paderborn (Ruf 121-743)

### **„Paderborner Theologische Studien“**

Die Theologische Fakultät verantwortet seit 1974 die Herausgabe der Monographienreihe „Paderborner Theologische Studien“ (Statuten Art. 41,2).

- Herausgeber: Prof. Dr. Herbert Haslinger,  
Bäumerweg 13,  
33178 Borcheln (Ruf 8785466)  
Prof. Dr. Josef Meyer zu Schlochtern, Kamp 6,  
33098 Paderborn (Ruf 121-718)  
Prof. Dr. Christoph Gregor Müller, Kamp 6,  
33098 Paderborn (Ruf 121-733)



**Verein der Freunde und Förderer  
der Theologischen Fakultät Paderborn e. V.**

Der Verein bezweckt im Sinne der Gemeinnützigkeitsverordnung vom 24.12.1953 die Förderung wissenschaftlich-kirchlicher Aufgaben der Theologischen Fakultät Paderborn.

Vorsitzender: Prof. Dr. Wolfgang Thönissen, Kamp 6,  
33098 Paderborn, Ruf 121-716

Stellv. Vorsitzender: Frau Barbara Markus, Pelizaeusstraße 14,  
33102 Paderborn, Ruf 57710

Konten: Bank für Kirche und Caritas e.G.  
(BLZ 472 603 07), Kto.-Nr. 16 361 900

Volksbank Paderborn e.G.  
(BLZ 472 601 21), Kto.-Nr. 8 730 514 800

**Ehrendoktoren der Theologischen Fakultät Paderborn**

*Se. Eminenz Avery Kardinal Dulles SJ*, Prof. emer. an der Fordham University.  
Ehrenpromotion am 21.6.2000. Rose Hill Campus, 441 East Fordham Road, Bronx,  
New York 10458-5152, USA.

*Se. Exzellenz Emil L. Stehle*, emer. Bischof von Santo Domingo de los Colo-  
rados. Ehrenpromotion am 21.6.2000. St. Stephansplatz 37, 78462 Konstanz.

**Erzbischöfliche Institute zur Priesterbildung**

Erzbischöfliches Priesterseminar

Leostraße 19, 33098 Paderborn

(Ruf 877380, Fax 87738100)

E-Mail: [priesterseminar@erzbistum-paderborn.de](mailto:priesterseminar@erzbistum-paderborn.de)

Internet: [www.erzbistum-paderborn.de/vor\\_ort/Priesterseminar/index.html](http://www.erzbistum-paderborn.de/vor_ort/Priesterseminar/index.html)

Regens: Uwe Wischkony (Ruf 87738200)

Subregens: Domvikar Gregor Tuszynski (Ruf 87738400)

Spiritual: Domvikar Msgr. Martin Reinert (Ruf 290414)

Verwaltung: Theo Bläcker (Ruf 290438)

**Collegium Leoninum**

Leostraße 21, 33098 Paderborn

(Ruf 29040; Fax 290437)

*E-Mail: [collegium.leoninum@t-online.de](mailto:collegium.leoninum@t-online.de)*

*Internet: [www.erzbistum-paderborn.de/leokonvikt](http://www.erzbistum-paderborn.de/leokonvikt)*

Leiter: Uwe Wischkony (Ruf 87738200)

Präfekt: Dirk Salzmänn (Ruf 290415)

Spiritual: Domvikar Msgr. Martin Reinert (Ruf 290414)

Verwaltung: Theo Bläcker (Ruf 290438)

## Hinweise für Studierende

### Zulassung zum Studium

Zur Immatrikulation ist ein zum Studium an einer deutschen Hochschule berechtigendes Reifezeugnis erforderlich. Alles Weitere regelt die Immatrikulationsordnung der Theologischen Fakultät Paderborn.

### Winter-Semester 2006/2007

Semesterbeginn:	So., 1. Oktober 2006
Akad. Jahresfeier:	Mo., 16. Oktober 2006
Vorlesungsbeginn:	Di., 17. Oktober 2006
Weihnachtsferien:	Sa., 23. Dezember 2006 – Sa., 6. Januar 2007
Vorlesungsschluss:	Fr., 16. Februar 2007
Semesterende:	Sa., 31. März 2007

Sonntagsmessen der Theologischen Fakultät in der Universitäts- und Marktkirche:  
An jedem letzten Sonntag im Monat um 19.00 Uhr.

### Immatrikulationstermine

Die Immatrikulation findet am 16. Oktober 2006 bei der Akademischen Jahresfeier statt. In begründeten Ausnahmefällen ist eine Nachimmatrikulation möglich.

### Studiengebühren

Siehe Bekanntmachungen am Schwarzen Brett.

### Beitrag zur studentischen Selbstverwaltung

Zur Immatrikulation oder jeweiligen Rückmeldung ist der für das betreffende Semester fällige AStA-Beitrag auf das Konto 16 240 500 der Bank für Kirche und Caritas e.G. (BLZ 472 603 07) einzuzahlen. Ein entsprechendes Einzahlungsformular wird mit den übrigen Unterlagen vom Sekretariat ausgegeben. Der quittierte Einzahlungsbeleg gehört zu den Immatrikulations- bzw. Rückmeldungsunterlagen.

### Katholische Hochschulgemeinde

Gesellenhausgasse 3, 33098 Paderborn (Ruf 27393)

E-Mail: [info@khg-paderborn.de](mailto:info@khg-paderborn.de)

Internet: [www.khg-paderborn.de](http://www.khg-paderborn.de)

Studentenpfarrer:	Dipl.-Theol. Andreas Rohde
Assistent:	Dipl.-Theol., Dipl.-Päd. Stephan Kreye



## Der Lehrkörper

### Professoren

*Althaus*, Rüdiger, Dr. theol. habil., Lic. iur. can., o. ö. Professor des Kirchenrechts; Domkapitular; Vizeoffizial; Päpstlicher Ehrenkaplan; Lehrbeauftragter am Institut für Kanonisches Recht der Westfälischen Wilhelms-Universität Münster; geb. zu Dortmund-Kirchlinde 27. März 1961; gew. 6. Juni 1987; ernannt 1. Oktober 2000 (Domplatz 12, 33098 Paderborn, Ruf 125-1241, Fax 125-1232, E-Mail: [r.althaus@theol-fakultaet-pb.de](mailto:r.althaus@theol-fakultaet-pb.de))

*Bormann*, Franz-Josef, Dr. theol. habil., o. ö. Professor der Moraltheologie und Ehtik; geb. zu Hildesheim 27. Februar 1965; gew. 14. Mai 2005; ernannt 1. Oktober 2005 (Kamp 6, 33098 Paderborn, Ruf 121-745, E-Mail: [bormann@theol-fakultaet-pb.de](mailto:bormann@theol-fakultaet-pb.de))

*Drobner*, Hubertus, Dr. theol. et sc. patr., Dr. phil., Dr. arch. chr., o. ö. Professor der Kirchengeschichte und Patrologie; Vertrauensdozent der Studienstiftung des Deutschen Volkes für die Hochschulen Paderborns; geb. zu Mannheim-Rheinau 23. Mai 1955; gew. 12. Juni 1982; ernannt 1. April 1986 (Paul-Michels-Weg 12, 33100 Paderborn, Ruf und Fax 66643, E-Mail: [drobner@zitmail.uni-paderborn.de](mailto:drobner@zitmail.uni-paderborn.de))

*Fuhs*, Hans F., Dr. theol. habil., Dr. phil., o. ö. Professor der Exegese des Alten Testaments; geb. zu Bad Godesberg 20. Dezember 1942; gew. 2. Juli 1969; ernannt 1. Oktober 1986 (Kamp 6, 33098 Paderborn, Ruf 121-748, E-Mail: [hans.f.fuhs@theol-fakultaet-pb.de](mailto:hans.f.fuhs@theol-fakultaet-pb.de))

*Haslinger*, Herbert, Dr. theol. habil., o. ö. Professor der Pastoraltheologie, Homiletik, Religionspädagogik und Katechetik; Studienleiter des Diplom-Aufbaustudiengangs Caritaswissenschaft; geb. zu Renholding (Landkreis Passau) 3. Februar 1961; ernannt 1. April 2002 (Bäumerweg 13, 33178 Borchon, Ruf 121-738 (d.) oder 8785466, E-Mail: [h.haslinger@theol-fakultaet-pb.de](mailto:h.haslinger@theol-fakultaet-pb.de))

*Hattrup*, Dieter, Dr. theol. habil., Dr. rer. nat., o. ö. Professor der Dogmatik und Dogmen-Geschichte *ad personam*; geb. zu Herne 17. August 1948; gew. 25. Mai 1980; ernannt 1. März 1991 (Kreistraße 21, 33142 Büren-Ahden, Ruf 02955/6909, E-Mail: [d.hattrup@theol-fakultaet-pb.de](mailto:d.hattrup@theol-fakultaet-pb.de))

*Hengst*, Karl, Dr. theol. habil., a. o. Professor der Kirchengeschichte unter besonderer Berücksichtigung der Bistumsgeschichte; Bibliotheksdirektor; Päpstlicher Ehrenkaplan; geb. zu Bühne (Kreis Warburg) 5. Januar 1939; gew. 19. Dezember 1964; ernannt 1. September 1980 (Berliner Ring 35, 33100 Paderborn, Ruf 290480 oder 542399, E-Mail: [k.hengst@theol-fakultaet-pb.de](mailto:k.hengst@theol-fakultaet-pb.de))

*Irlenborn*, Bernd, Dr. theol., Dr. phil., o. ö. Professor der Geschichte der Philosophie und Theologischen Propädeutik; Ständiger Diakon; geb. zu Zell/Mosel 19. Oktober 1963; gew. 7. Juni 2003; ernannt 1. April 2006 (Schäferweg 14, 33100 Paderborn, Ruf 121-747 oder 121-737, E-Mail: [b.irlenborn@theol-fakultaet-pb.de](mailto:b.irlenborn@theol-fakultaet-pb.de))

*Kunzler*, Michael, Dr. theol. habil., o. ö. Professor der Liturgiewissenschaft; Mitrophorer Protopresbyter; Konsultor der Congregatio de Cultu Divino et Disciplina Sacramentorum; geb. zu Saarbrücken 23. August 1951; gew. 5. Juli 1980; ernannt 1. April 1988 (Kamp 6, 33098 Paderborn, Ruf 21352 oder 121-715, E-Mail: [profkunzler@saargate.de](mailto:profkunzler@saargate.de))

*Meyer zu Schlochtern*, Josef, Dr. theol. habil., o. ö. Professor der Fundamentaltheologie, vergleichenden Religionswissenschaft und Konfessionskunde; geb. zu Laer/Osnabrück 15. Juni 1950; gew. 13. Dezember 1980; ernannt 20. Mai 1992 (Kamp 6, 33098 Paderborn, Ruf 121-718, E-Mail: [meyer.zu.schlochtern@theol-fakultaet-pb.de](mailto:meyer.zu.schlochtern@theol-fakultaet-pb.de))

*Thönissen*, Wolfgang, Dr. theol. habil., a. o. Professor der Ökumenischen Theologie; Lt. Direktor des Johann-Adam-Möhler-Instituts für Ökumenik; Konsultor des Pontificium Consilium ad Unitatem Christianorum fovendam; geb. zu Brühl 28. September 1955; ernannt 1. Oktober 1999 (Kamp 6, 33098 Paderborn, Ruf 121-716, E-Mail: [w.thoenissen@theol-fakultaet-pb.de](mailto:w.thoenissen@theol-fakultaet-pb.de))

*Wald*, Berthold, Dr. phil. habil., o. ö. Professor der Systematischen Philosophie; geb. zu Wipperfürth 13. April 1952; ernannt 1. April 2002 (Kamp 6, 33098 Paderborn, Ruf 121-752 u. 121-706, E-Mail: [b.wald@theol-fakultaet-pb.de](mailto:b.wald@theol-fakultaet-pb.de))

*Wilhelms*, Günter, Dr. theol. habil., a. o. Professor der Christlichen Gesellschaftslehre, geb. zu Warburg 30. August 1958, ernannt 1. Oktober 2004 (Am Runden Berg 26, 34414 Warburg, Ruf 05641/747258, E-Mail: [g.wilhelms@theol-fakultaet-pb.de](mailto:g.wilhelms@theol-fakultaet-pb.de))

### Entpflichtete Professoren

*Ernst*, Josef, Dr. theol. habil., o. ö. Professor der Exegese des Neuen Testaments; Päpstlicher Ehrenprälat; geb. zu Gelsenkirchen 7. März 1926; gew. 25. März 1952; ernannt 1. Oktober 1968; emer. 31. März 1994 (Husener Straße 20, 33098 Paderborn, Ruf 24827, E-Mail: [prof.josef.ernst@t-online.de](mailto:prof.josef.ernst@t-online.de))

*Gamberoni*, Johann, Dr. theol. habil., o. ö. Professor der Exegese des Alten Testaments; geb. zu Bozen 28. April 1921; gew. 27. Oktober 1946; ernannt 1. Juli 1971; emer. 30. September 1986 (Fürstenweg 50, 33102 Paderborn; Hofburgplatz 1, I-39042 Brixen, Ruf und Fax 0039/0472/832948, E-mail: [Johann.Gamberoni@dnet.it](mailto:Johann.Gamberoni@dnet.it))



*Gleixner*, Hans, Dr. theol. habil., o. ö. Professor der Moraltheologie und Ethik; geb. zu Duisburg-Hamborn 10. Juli 1935; gew. 29. Juni 1962; ernannt 1. Oktober 1990; entpflichtet 30. September 2005 (Schubertstraße 24a, 93053 Regensburg, Ruf 0941/25883, E-mail: [hans.gleixner@gmx.de](mailto:hans.gleixner@gmx.de))

*Herr*, Theodor, Dr. theol. habil., a. o. Professor der Christlichen Gesellschaftslehre; Diözesanrichter; Gastprofessor der Theologischen Fakultät Lima/Peru; geb. zu Menden 31. Oktober 1929; gew. 6. August 1954; ernannt 1. Mai 1975; emer. 30. März 1995 (Am Niesenteich 9, 33100 Paderborn, Ruf 4625)

*Langemeyer*, Leo, Dr. theol., o. ö. Professor der Geschichte der Philosophie und Theologischen Propädeutik; geb. zu Mettingen 20. März 1931; gew. 16. März 1957; ernannt 1. September 1977; emer. 30. September 1997 (Klosterstraße 13, 48231 Warendorf, Ruf 02581/96733)

*Schwermer*, Josef, Dr. phil., a. o. Professor der Pastoralpsychologie und Pastoralsoziologie; Päpstlicher Ehrenprälat; geb. zu Heid (Kreis Olpe) 25. August 1926; gew. 21. März 1953; ernannt 1. Mai 1971; emer. 30. September 1991 (Leostraße 7a, 33098 Paderborn, Ruf 296467)

### Privatdozenten

*Moenikes*, Ansgar, Dr. phil. theol. habil., Privatdozent für Exegese des Alten Testaments, geb. zu Büren 22. Mai 1959; ernannt 1. Oktober 2004 (Ludwigstraße 32, 33098 Paderborn, Ruf 24525, E-Mail: [ansgarmoenikes@web.de](mailto:ansgarmoenikes@web.de))

*Schmidt*, Axel, Dr. theol. habil., Privatdozent für Dogmatik und Dogmengeschichte, geb. zu Oelde 13. August 1961; gew. 19. Mai 1991; ernannt 10. September 2002 (Oberstraße 3, 59394 Nordkirchen, Ruf 02596/937273)

### Lehrbeauftragte

*Börste*, Norbert, Dr. phil., Leiter des historischen Museums im Marstall in Paderborn-Schloß Neuhaus; Lehrbeauftragter für Geschichte der christlichen Kunst (Mathildenstr. 32, 33098 Paderborn, Ruf 730970)

*Hermes*, Bernhard, Studiendirektor a.D.; Lehrbeauftragter für Griechisch (Mozartstraße 12, 33014 Bad Driburg, Ruf 05253/2772)



*Heuckmann*, Wolfgang, Studiendirektor; Lehrbeauftragter für Latein  
(Rotheweg 245, 33102 Paderborn, Ruf 48804)

*Moenikes*, Ansgar, Dr. phil. theol. habil.; Lehrbeauftragter für Hebräisch  
(Ludwigstraße 32, 33098 Paderborn, Ruf 24525, E-Mail: [ansgarmoenikes@web.de](mailto:ansgarmoenikes@web.de))

*Schmidt*, Konrad, Dr. phil., Päpstlicher Ehrenkaplan; Rektor der Landvolkshochschule  
„Anton Heinen“ Hardehausen; Lehrbeauftragter für Religionspädagogik  
(Abt-Overgaer-Straße 1, 34414 Warburg, Ruf 05642/98230, Fax 982379,  
E-mail: [zentrale@landvolkshochschule-hardehausen.de](mailto:zentrale@landvolkshochschule-hardehausen.de))

*Seip*, Jörg, Dr. theol., Pastor; Lehrbeauftragter für Homiletik  
(Kirchplatz 6, 33175 Bad Lippspringe, Ruf 05252/5861, E-mail: [joseip@freenet.de](mailto:joseip@freenet.de))

*Wasserfuhr*, Markus, Dr. psych. Lic. theol., Kaplan; Lehrbeauftragter für Pastoralpsychologie  
(Kreuzstraße 16, 40822 Mettmann, Ruf 02104/27889)

### **Wissenschaftliche Mitarbeiter/-innen**

*Büro: Kamp 6, 33098 Paderborn (Ruf 121-760, E-Mail: [mittelbau@theol-fakultaet-pb.de](mailto:mittelbau@theol-fakultaet-pb.de))*

*Bohac*, Vojtech, Dipl.-Theol., ernannt 1. Oktober 2003; Mitarbeiter am Lehrstuhl für  
Liturgiewissenschaft (Kamp 6, 33098 Paderborn, Ruf 121-713 [d], 121-750 [p],  
E-Mail: [vojtech.bohac@seznam.cz](mailto:vojtech.bohac@seznam.cz))

*Keinath*, Andrea, Dipl.-Theol., Dipl.-Caritaswiss., ernannt 1. August 2003,  
Mitarbeiterin am Diplom-Aufbaustudiengang Caritaswissenschaft  
(Stephanusstraße 84b, 33098 Paderborn, Ruf 8782473, Fax 8782474)

*Kirsch*, Anne, Dr. phil., ernannt 1. April 2006, Mitarbeiterin am Lehrstuhl für  
Pastoraltheologie (Fillerkuhle 9, 34414 Warburg, Ruf 05641/60319,  
E-mail: [a.kirsch@theol-fakultaet-pb.de](mailto:a.kirsch@theol-fakultaet-pb.de))

*Möllenbeck*, Thomas, Dr. theol., ernannt 1. Mai 2005; Mitarbeiter am  
Lehrstuhl für Dogmatik und Dogmengeschichte *ad personam*  
(Istruper Straße 1, 33034 Brakel-Istrup, Ruf 05272/ 394181,  
E-mail: [thomas.moellenbeck@theol-fakultaet-pb.de](mailto:thomas.moellenbeck@theol-fakultaet-pb.de))

*Spanke*, Veronika, Dipl.-Theol., Dipl.-Rel.-Päd., ernannt 1. Mai 2006;  
Mitarbeiterin am Lehrstuhl für Christliche Gesellschaftslehre  
(Theodorstr. 14, 33102 Paderborn, Ruf 1484014, E.-mail: [veronika.spanke@gmx.de](mailto:veronika.spanke@gmx.de))

*Westerhorstmann*, Katharina, Dr. theol., ernannt 1. Oktober 2005;  
Mitarbeiterin am Lehrstuhl für Systematische Philosophie  
(Graf-Sporck-Straße 1, 33129 Delbrück, Ruf 05250/998567,  
E-mail: [k.westerhorstmann@theol-fakultaet-pb.de](mailto:k.westerhorstmann@theol-fakultaet-pb.de))

*Wrede*, Thomas, Dipl.-Theol., ernannt 1. Oktober 2005;  
Mitarbeiter am Lehrstuhl für Bistumsgeschichte  
(Josef-Schröder-Straße 53, 33098 Paderborn, Ruf 4024008)

## Büros

Allgemeine Verwaltung und Quästur:	Margareta Klahold	Ruf 121-765
Dogmatik <i>ad personam</i> :	Margareta Klahold	Ruf 121-743
Exegese des Alten Testaments:	Gisela Lohr	Ruf 121-707
Exegese des Neuen Testaments:	Ursula Boertz	Ruf 121-733
Fundamentaltheologie:	Georg Korting	Ruf 121-732
Kirchengeschichte und Patrologie:	Ullrich Vinnemann	Ruf 121-734
Kirchen- und Bistumsgeschichte:	Elisabeth Kappius	Ruf 290480
Kirchenrecht:	Adelheid Geise	Ruf 121-735
Liturgiewissenschaft:	Waltraud Fastlabend	Ruf 121-713
Moraltheologie:	Ursula Boertz	Ruf 121-736
Ökumenische Theologie:	Andrea Pollmann	Ruf 8729801
Pastoralpsychologie u. -soziologie	N.N.	Ruf 121-757
Pastoraltheologie und Homiletik:	Ursula Fleischer	Ruf 121-739
Philosophie:	Marlen Rahn	Ruf 121-706
Philosophiegeschichte/Theol. Propädeutik:	Cordula Adams	Ruf 121-737

## Verzeichnis der Vorlesungen und Übungen

### I. Theologischer Grundkurs

- |   |  |           |
|---|--|-----------|
| 1 | Vorlesung: Hinführung zu den Grundthemen der Theologie. Teil I. 1 Std.<br>Do., 11.15-12.00 Uhr<br>Beginn: 19.10.2006<br>Ort: Philosophisches Seminar | Irlenborn |
| 2 | Kolloquium zum Theologischen Grundkurs. 2 Std.<br>Do., 16.15-17.45 Uhr<br>Beginn: 19.10.2006<br>Ort: Philosophisches Seminar                         | Irlenborn |
| 3 | Einführung in das wissenschaftliche Arbeiten. 1 Std.<br>Fr., 11.15-12.00 Uhr<br>Beginn: 20.10.2006<br>Ort: Philosophisches Seminar                   | Hattrup   |

### II. Philosophie

#### *Geschichte der Philosophie*

- |   |   |           |
|---|---|-----------|
| 4 | Philosophiegeschichte I: Philosophie der Antike. 2 Std.<br>Mo., 8.15-9.00, 9.15-10.00 Uhr<br>Beginn: 23.10.2006<br>Ort: Hörsaal 2           | Irlenborn |
| 5 | Seminar: Richard Swinburnes philosophische Theologie. 2 Std.<br>Mo., 14.30-16.00 Uhr.<br>Beginn: 23.10.2006<br>Ort: Philosophisches Seminar | Irlenborn |
| 6 | Lektürekurs: Platon: Phaidon. 1 Std.<br>Ort und Zeit nach Vereinbarung  | Irlenborn |



*Systematische Philosophie*

- |    |   |                 |
|----|---|-----------------|
| 7  | Vorlesung: Einleitung in die Philosophie. 2 Std.<br>Mi., 9.15-10.00, 10.00-11.00 Uhr<br>Beginn: 18.10.2006<br>Ort: Hörsaal 2                                    | Wald            |
| 8  | Vorlesung: Zukunft. Einführung in die Geschichts-<br>philosophie. 2 Std.<br>Di., 11.15-12.00, 12.05-12.50 Uhr<br>Beginn: 17.10.2006<br>Ort: Hörsaal 2           | Wald            |
| 9  | Seminar I: Josef Pieper, Geschichtsphilosophie –<br>ausgewählte Schriften. 2 Std.<br>Di., 14.30-16.00 Uhr<br>Beginn: 17.10.2006<br>Ort: Philosophisches Seminar | Wald            |
| 10 | Seminar II: Friedrich Nietzsche, Unzeitgemäße<br>Betrachtungen. 2 Std.<br>Di., 16.15-17.45 Uhr<br>Beginn: 17.10.2006<br>Ort: Philosophisches Seminar            | Wald            |
| 11 | Seminar III: Freundschaft statt Gewalt! Über die<br>Wiederbelebung einer antiken Kunst. 2 Std.<br>Di., 16.15-17.45<br>Beginn: 17.10.2006                        | Westerhorstmann |

*Psychologie*

- |    |  |            |
|----|--|------------|
| 12 | Vorlesung: Einführung in die Sozialpsychologie. 2 Std.<br>Mi., 11.15-12.00, 12.05-12.50, 14.15-15.00, 15.05-15.50 Uhr<br>Termine: 18.10., 08.11., 22.11., 29.11., 20.12.2006, 10.01., 24.01,<br>07.02.2007<br>Ort: Hörsaal 2 | Wasserfuhr |
|----|--|------------|

### III. Biblische Theologie

#### *Altes Testament*

- |    |   |          |
|----|---|----------|
| 13 | Vorlesung: Einleitung in Theologie und Literatur des AT I:<br>Allgemeine Einleitung. 1 Std.<br>Di., 10.15-11.00 Uhr<br>Beginn: 17.10.2006<br>Ort: Hörsaal 2                       | Fuhs     |
| 14 | Vorlesung: Einleitung in Theologie und Literatur des AT I:<br>Der Pentateuch und die weiteren Geschichtsbücher. 2 Std.<br>Mo., 10.15-11.00, 11.15-12.00 Uhr<br>Beginn: 23.10.2006 | Moenikes |
| 15 | Vorlesung: Kohelet. Exegese ausgewählter Texte. 2 Std.<br>Mi., 9.15-10.00, 10.15-11.00 Uhr<br>Beginn: 18.10.2006<br>Ort: Hörsaal 3  | Fuhs     |
| 16 | Vorlesungsbegleitende Lektüre hebräischer Texte. 1 Std.<br>Ort und Zeit nach Vereinbarung   | Fuhs     |
| 17 | Seminar I: Tod und Auferstehung im Alten Testament und<br>in seiner Umwelt. 2 Std.<br>Di., 14.30-16.00 Uhr<br>Beginn: 17.10.2006<br>Ort: Exegetisches Seminar                     | Fuhs     |
| 18 | Seminar II: Einführung in Sprache und Kultur<br>Altsüdarabiens. 2 Std.<br>(Hebräischkenntnisse erforderlich)<br>Ort und Zeit nach Vereinbarung                                    | Fuhs     |
| 19 | Seminar III: Einführung in Sprache und Kultur<br>Äthiopiens. 1 Std.<br>(Hebräischkenntnisse erforderlich)<br>Ort und Zeit nach Vereinbarung                                       | Fuhs     |

#### *Neues Testament*

- |    |   |      |
|----|---|------|
| 20 | Vorlesung: Exegese. 3 Std.<br>Mo., 8.15-9.00 Uhr, Di., 11.15-12.00, 12.05-12.50<br>Beginn: 17.10.2006<br>Ort: Hörsaal 3 | N.N. |
|----|---|------|

## IV. Historische Theologie

### *Kirchengeschichte*

- 21 Vorlesung: Kirchengeschichte I: Die Geschichte der frühen Christenheit bis zur Christianisierung der Sachsen. 3 Std.  
Do., 9.15-10.00, 10.15-11.00; Fr., 10.15-11.00 Uhr  
Beginn: 19.10.2006  
Ort: Hörsaal 2 Hengst

### *Bistumsgeschichte*

- 22 Seminar: Auf den Spuren der Gotik im Erzbistum Paderborn. 2 Std.  
(mit Halbtagsexkursionen)  
(in Kooperation mit dem Lehrbeauftragten für Kunstgeschichte)  
Di., 14.30-16.00 Uhr  
Beginn: 24.10.2006  
Ort: Kirchengeschichtliches Seminar Hengst/  
Börste
- 23 Seminar: Klosterlandschaft Westfalen XXXIV: Mehrkonfessionelle Klostergemeinschaften in Westfalen (in Kooperation mit der Landvolkshochschule *Anton Heinen*, Hardehausen)  
Blockveranstaltung vom 18.-20. Oktober 2006 in Hardehausen (mit Exkursionen) Hengst
- 24 Übung: Einführung in Paläographie und Zeitrechnung mit Übungen an Originalen, Teil II. 2 Std.  
Di., 18.00-19.30 Uhr  
Beginn: 31.10.2006  
Ort: Erzbischöfliche Akademische Bibliothek Hengst
- 25 Kolloquium für Diplomanden und Interessenten des Spezialstudiums. 2 Std.  
Di., 19.45-21.15 Uhr  
Beginn: 31.10.2006  
Ort: Kirchengeschichtliches Seminar Hengst



*Kunstgeschichte*

- 26 Seminar: Auf den Spuren der Gotik im Erzbistum Paderborn. 2 Std. Börste/  
Hengst  
(mit Halbtagesexkursionen)  
(in Kooperation mit dem Lehrstuhl für Bistumsgeschichte)  
Di., 14.30-16.00 Uhr  
Beginn: 24.10.2006  
Ort: Kirchengeschichtliches Seminar

*Liturgiewissenschaft*

- 27 Vorlesung: Die Feier der Sakramente und Sakramentalien. 3 Std. Kunzler  
Di., 8.15-9.00, 9.15-10.00; Mi., 8.15-9.00 Uhr  
Beginn: 17.10.2006  
Ort: Hörsaal 2
- 28 Seminar: Die Geheimnisse unserer Erlösung im ökumenischen Vergleich. Gottesdienstliche Texte und Lieder zu den Hauptfesten des Kirchenjahres bei Katholiken, Protestanten und Orthodoxen. 2 Std. Kunzler  
Di., 16.15-17.45 Uhr  
Beginn: 17.10.2006  
Ort: Kirchengeschichtliches Seminar
- 29 Lektürekurs: Erik Peterson: Marginalien zur Theologie. Kunzler  
(Hrsg. v. Barbara Nichtweiß, Ausgewählte Schriften Bd. 2, Würzburg: Echter, 1995). 2 Std.  
Di., 19.00-20.30 Uhr  
Beginn: 17.10.2006  
Ort: Lehrraum 2
- 30 Kolloquium für Doktoranden und Diplomanden. 1 Std. Kunzler  
Ort und Zeit nach Vereinbarung

## V. Systematische Theologie

### *Fundamentaltheologie*

- |    |  |                      |
|----|--|----------------------|
| 31 | Vorlesung: Ekklesiologie. 2 Std.<br>Mo., 9.15-10.00, 10.15-11.00 Uhr<br>Beginn: 23.10.2006<br>Ort: Hörsaal 3   | Meyer zu Schlochtern |
| 32 | Seminar: Missionarische Kirche? Zur Theologie der Mission,<br>der Evangelisierung und der Bekehrung. 2 Std.<br>Di., 14.30-16.00 Uhr<br>Beginn: 17.10.2006<br>Ort: Fundamentaltheologisches Seminar | Meyer zu Schlochtern |
| 33 | Kolloquium: Strittige Bilder: Iconoclash. 2 Std.<br>Ort und Zeit nach Vereinbarung   | Meyer zu Schlochtern |
| 34 | Kolloquium Doktoranden. 2 Std.<br>Ort und Zeit nach Vereinbarung   | Meyer zu Schlochtern |

### *Dogmatik*

- |    |  |                           |
|----|--|---------------------------|
| 35 | Vorlesung: Christologie. 4 Std.<br>Mo., 11.15-12.00, 12.05-12.50;<br>Fr., 9.15-10.00, 10.15-11.00 Uhr<br>Beginn: 20.10.2006<br>Ort: Hörsaal 3  | Hattrup                   |
| 36 | Oberseminar: Gnade contra Natur. Leibnizens dramatischer Briefwechsel mit Clarke-Newton 1715/16.<br>3 Std.<br>Do., 16.15-19.00 Uhr<br>Beginn: 19.10.2006<br>Ort: Psychologisches Seminar | Hattrup/<br>A. Schmidt    |
| 37 | Seminar: Theologie des Sterbens und des Todes.<br>2 Std.<br>Do., 14.30-16.00 Uhr<br>Beginn: 19.10.2006<br>Ort: Dogmatisches Seminar  | A. Schmidt/<br>Möllenbeck |

- 38 Kolloquium für Diplomanden und Doktoranden. Hattrup  
1 Std.  
Ort und Zeit nach Vereinbarung

*Ökumenische Theologie*

- 39 Seminar I: Die Confessio Augustana von 1530: Grundlage Thönissen  
des  
lutherischen Bekenntnisses oder Dokument der Einheit  
der Kirche?  
2 Std.  
Do., 14.30-16.00 Uhr  
Beginn: 19.10.2006  
Ort: Johann-Adam-Möhler-Institut für Ökumenik
- 40 Seminar II: Einheit der Kirche oder Prinzip der Subjektivität. Thönissen  
Die Auseinandersetzung zwischen J.A. Möhler und F.C.  
Baur  
über den Begriff des Protestantismus zu Beginn des 19.  
Jahr-  
hunderts. 2 Std.  
Do., 16.15-17.45 Uhr  
Beginn: 19.10.2006  
Ort: Johann-Adam-Möhler-Institut für Ökumenik
- 41 Kolloquium für Diplomanden und Doktoranden Thönissen  
Ort und Zeit nach Vereinbarung

*Moraltheologie*

- 42 Vorlesung: Spezielle Moraltheologie I: Aktuelle Problemfelder 3 Std. Bormann  
Mi., 8.15-9.00; Do., 8.15-9.00, 9.15-10.00 Uhr  
Beginn: 18.10.2006  
Ort: Hörsaal 3
- 43 Seminar: Gerechtigkeit und gutes Leben: Einführung in Grundtypen ethischer Theoriemodelle von der Antike bis zur Gegenwart. 2 Std. Bormann  
Do., 14.30-16.00 Uhr  
Beginn: 19.10.2006  
Ort: Moraltheologisches Seminar



- |                                       |  |          |
|---------------------------------------|--|----------|
| 44                                    | Kolloquium zur Vorlesung. 2 Std.<br>Zeit und Ort nach Vereinbarung   | Bormann  |
| 45                                    | Kolloquium für Diplomanden und Doktoranden. 1 Std.<br>Zeit und Ort nach Vereinbarung   | Bormann  |
| <i>Christliche Gesellschaftslehre</i> |  |          |
| 46                                    | Vorlesung: Markt oder Moral? Grundlagen der Wirtschaftsethik. 2 Std.<br>Mi., 11.15-12.00, 12.05-12.50 Uhr<br>Beginn: 18.10.2006<br>Ort: Hörsaal 3      | Wilhelms |
| 47                                    | Oberseminar: Aktuelle Herausforderungen christlicher Sozialethik.<br>2 Std.<br>Ort und Zeit nach Vereinbarung  | Wilhelms |
| 48                                    | Seminar: Der Mensch und seine Arbeit. Sozialethische Reflexionen.<br>2 Std.<br>Do., 14.30-16.00 Uhr<br>Beginn: 19.10.2006<br>Ort: Exegetisches Seminar | Wilhelms |
| 49                                    | Lektürekurs: Paul Nolte: Generation Reform. Jenseits der blockierten Republik. 2 Std.<br>Ort und Zeit nach Vereinbarung                                | Wilhelms |
| 50                                    | Kolloquium zur Vorlesung: Wirtschaftsethik in der Diskussion. 1 Std.<br>Ort und Zeit nach Vereinbarung   | Wilhelms |
| 51                                    | Kolloquium für Diplomanden und Examens-kandidaten. 2 Std.<br>Ort und Zeit nach Vereinbarung  | Wilhelms |

## VI. Praktische Theologie

### *Kirchenrecht*

- |    |  |         |
|----|--|---------|
| 52 | Vorlesung: Kirchliches Verfassungsrecht. 3 Std.<br>Do., 10.15-11.00, 11.15-12.00; Fr., 8.15-9.00 Uhr<br>Beginn: 19.10.2006<br>Ort: Hörsaal 3                                     | Althaus |
| 53 | Seminar: Das Verhältnis von Kirche und Staat. 2 Std.,<br>Blockveranstaltung<br>Vorbereitung: Do., 19.10.2006, 14.30 Uhr<br>Ort: Kirchenrechtliches Seminar                       | Althaus |
| 54 | Kolloquium zur Vorlesung. 1 Std.<br>Termine nach Vereinbarung<br>Vorbereitung: Fr., 20.10.2006, 9.15 Uhr<br>Ort: Kirchenrechtliches Seminar                                      | Althaus |
| 55 | Übung: Kirchliches Eherecht in den Anforderungen der<br>seelsorglichen Praxis. 2 Std.<br>Beginn und Termine nach besonderer Ankündigung<br>Ort: Erzbischöfliches Priesterseminar | Althaus |

### *Pastoraltheologie*

- |    |  |           |
|----|--|-----------|
| 56 | Vorlesung: Diakonie. Grundlagen der Caritaswissenschaft.<br>2 Std.<br>Fr., 11.15-12.00, 12.05-12.50 Uhr<br>Beginn: 20.10.2006<br>Ort: Hörsaal 3          | Haslinger |
| 57 | Seminar: Die „Befreiungstheologie“ – eine<br>(vergessene) Schule der Pastoral. 2 Std.<br>Do., 14.30-16.00 Uhr<br>Beginn: 19.10.2006<br>Ort: Sprachenraum | Haslinger |
| 58 | Kolloquium für Diplomanden. 1 Std.<br>Zeit und Ort nach Vereinbarung   | Haslinger |
| 59 | Kolloquium für Doktoranden. 2 Std.<br>Zeit und Ort nach Vereinbarung   | Haslinger |

*Homiletik*

- |    |  |      |
|----|--|------|
| 60 | Vorlesung: Lesen – Schreiben – Predigen.<br>Fundamentalhomiletik.<br>1 Std. (Doppelstunde bis Weihnachten)<br>Mi., 9.15-10.00, 10.15-11.00 Uhr<br>Beginn: 18.10.2006<br>Ort: Hörsaal 1 | Seip |
| 61 | Übung (Blockveranstaltung): Wie mache ich<br>eine Predigt?<br>Homiletische Übungen.<br>Vorbesprechung: Mi., 25.10.2006, 11.15 Uhr<br>Ort: Hörsaal 1                                    | Seip |

*Religionspädagogik und Katechetik*

- |    |  |            |
|----|--|------------|
| 62 | Vorlesung: Religionsunterricht und<br>Gemeindepastoral. 2 Std.<br>Di., 9.15-10.00, 10.15-11.00 Uhr<br>Beginn: 17.10.2006<br>Ort: Hörsaal 1   | K. Schmidt |
| 63 | Spezialvorlesung: Schulleben –<br>Schulkultur – Schulseelsorge.<br>Blockveranstaltung: Fr., 01.12., 15.00 bis Sa., 02.12.2006,<br>17.30 Uhr<br>Ort: Landvolkshochschule „Anton Heinen“<br>Hardehausen  | K. Schmidt |
| 64 | Religionspädagogische Übungen<br>zur Vorbereitung auf das Schulpraktikum<br>Mo., 15.00-16.30 Uhr, Beginn: 23.10.2006<br>Kompaktseminar: 12.01., 15.00 Uhr bis<br>13.01.2007, 17.00 Uhr<br>Ort: Landvolkshochschule „Anton-Heinen“<br>Hardehausen | K. Schmidt |



## VII. Sprachkurse

- |    |  |           |
|----|--|-----------|
| 65 | Einführung in die lateinische Sprache, Teil I. 5 Std.<br>Mo., 12.05-12.50; Fr., Sa., 7.30-9.00 Uhr<br>Beginn: 23.10.2006<br>Ort: Hörsaal 1                                   | Heuckmann |
| 66 | Lektürekurs zur Vorbereitung auf das staatliche Latinum. 2 Std.<br>Ort und Zeit nach Vereinbarung  | Heuckmann |
| 67 | Einführung in die griechische Sprache des Neuen Testaments,<br>Teil I. 5 Std.<br>Mo., 16.15-17.45; Do., 12.05-12.50, 14.30-16.00 Uhr<br>Beginn: 19.10.2006<br>Ort: Hörsaal 1 | Hermes    |
| 68 | Einführung in das Hebräisch der Bibel, Teil I. 3 Std.<br>Mo., 16.15-17.25 Uhr und nach Vereinbarung<br>Beginn: 23.10.2006<br>Ort: Sprachenraum                               | Moenikes  |
| 69 | Einführung in das moderne Hebräisch, 2 Std.<br>Ort und Zeit nach Vereinbarung  | Moenikes  |

## Diplom-Aufbaustudiengang Caritaswissenschaft

Studienleiter: Prof. Dr. Herbert Haslinger  
Wiss. Mitarbeiterin: Dipl.-Theol.,  
Dipl.-Caritaswiss. Andrea Keinath  
Büro: Kamp 6, Ruf 121-759  
E-Mail: [caritaswissenschaft-paderborn@t-online.de](mailto:caritaswissenschaft-paderborn@t-online.de)  
Konto: Bank für Kirche und Caritas e.G.  
(BLZ 472 603 07), Kto.-Nr. 12 550 801

## Lehrbeauftragte

Über den Kreis der an der Theologischen Fakultät tätigen Professoren und Lehrstuhlvertreter hinaus, sind folgende Lehrbeauftragte am Diplom-Aufbaustudiengang Caritaswissenschaft beteiligt:

*Blank*, Thomas, Dr. rer. soc., Wiss. Mitarbeiter am Institut für Soziologie an der Universität Münster (Zum Erlenbusch 63, 48167 Münster, Ruf 0251/1365875, E-Mail: [blankt@uni-muenster.de](mailto:blankt@uni-muenster.de))

*Große Kracht*, Hermann-Josef, Dr. phil., Wiss. Mitarbeiter beim Institut für Christliche Sozialwissenschaften an der Universität Münster, (Hüfferstr. 27, 48149 Münster, Ruf 0251/83-32556, E-Mail: [grkracht@uni-muenster.de](mailto:grkracht@uni-muenster.de))

*Juch*, Markus, Dr. rer. pol., Dipl.-Kaufmann, Dipl.-Caritaswiss., Geschäftsführer des Caritasverbandes Lünen e.V.; (Dorfstr. 16, 59379 Selm-Cappenberg, Ruf 02306/7004-17 [d.], 02306/967665 [p.], E-Mail: [juch@caritas-luenen.de](mailto:juch@caritas-luenen.de))

*Kilz*, Gerhard, Dr. rer. pol., Prof. der Rechtswissenschaft an der Katholischen Fachhochschule Paderborn (Am Hilligenbusch 18, 33098 Paderborn, Ruf 1225-35 [d.], 35551 [p.], E-Mail: [g.kilz@kfhnw.de](mailto:g.kilz@kfhnw.de))

*Lüttig*, Josef, Dipl.-Theol., Dipl.-Soz.-Arb., Berater für Organisationsentwicklung, Leiter der Personal- und Organisationsentwicklung im Diözesan-Caritasverband des Erzbistums Paderborn e.V. (Hubertusstraße 16, 33014 Bad Driburg, Ruf 05251/209-296 [d.], 05253/3487 [p.], E-Mail: [J.Luettig@caritas-paderborn.de](mailto:J.Luettig@caritas-paderborn.de))

*Lummer*, Christian, Dr. phil., Dipl.-Soz.-Päd., Dipl.-Päd., Systemischer Organisationsberater (Am Glockenbusch 2b, 33106 Paderborn, Ruf 05254/64270, E-Mail: [kontakt@clbt.de](mailto:kontakt@clbt.de))

*Seidensticker*, Walter, Dr. jur., Vorsitzender Richter am Bundesarbeitsgericht a.D. (Pohlweg 54, 33098 Paderborn, Ruf 62865)



# Anhang

Abkürzungen

Namensverzeichnis

Gebäudepläne



## 1. Lehrveranstaltungen

- AG** Arbeitsgemeinschaft
- E** Exkursion
- FÜS** Fächerübergreifende Studien
- G** Grundstudium
  
- H** Hauptstudium
  - H I** Hauptstudium I
  - H II** Hauptstudium II
  
- K** Kolloquium
- P** Praktikum
- Pfe** Problemfeld
- PF** Pflichtfach
- PJ** Projekt
- BM** Basismodul
- AM** Aufbaumodul
- OB** Optionalbereich
- EM** Erweiterungsmodul
- SM** Schwerpunktmodul
- PM** Praxismodul
  
- S** Seminar
  - BS** Basisseminar
  - ES** Einführungsseminar
  - FS** Forschungsseminar
  - GS** Grundseminar
  - HS** Hauptseminar (Seminar der 2. Studienphase)
  - PjS** Projektseminar
  - PS** Proseminar (Seminar der 1. Studienphase)
  - OS** Oberseminar (Seminar für Examenskandidaten, Diplomanden, Doktoranden)
  
- ST** Stufenschwerpunkt
- STP** Studienprojekt
- T** Tutorium
- TW** Technisches Wahlfach
- UPS** Unterrichtspraktische Studien
- Ü** Übung
- V** Vorlesung
- W** Wahlfach
- WP** Wahlpflichtfach
- Z** Zusatzqualifikation
- ZÜ** Zentralübung

**Für den Beginn der Lehrveranstaltungen gilt:**

1. bei Zeitangaben wie 9 - 11: c. t.
2. bei Zeitangaben wie 14.00: s.t.

**Für Veranstaltungen im vierzehntäglichen Wechsel gilt:**

- u** ungerade Kalenderwoche
- g** gerade Kalenderwoche

**Für Gruppeneinteilungen gilt folgende Schreibweise:**

- 1-3** Gruppe 1 bis 3
- 1/3** Gruppe 1 und 3
- 1,3** Gruppe 1 oder 3

**2. Personalverzeichnis**

- \*emeritiert oder pensioniert
- \*\*beurlaubt oder freigestellt für ein Forschungs- oder Praxisfreisemester
- \*\*\*keine Landesbedienstete
- \*\*\*\*teilabgeordnet

**3. Räume in Paderborn**

Die ersten Buchstaben bedeuten:

- A** Bauteil Warburger Straße 100
- B** Bauteil Warburger Straße 100
- C** Bauteil Warburger Straße 100
- D** Bauteil Warburger Straße 100
- E** Bauteil Warburger Straße 100
- F** Fürstenallee 11
- H** Bauteil Warburger Straße 100
- J** Bauteil Warburger Straße 100
- N** Pohlweg 55
- P** Pohlweg 47 – 49
- SP** Pohlweg 85
- S** Warburger Straße 100 (Silo)
- V** Warburger Straße 100 (Villa)
- W** Pohlweg 98
- AM** Auditorium Maximum, Warburger Straße 100

## 4. Studiengänge

### a) Allgemein

<b>AHR</b>	Allgemeine Hochschulreife
<b>FHR</b>	Fachhochschulreife
<b>ESP</b>	Einstufungsprüfung gemäß § 66 UG
<b>SP</b>	Sonderprüfung für die Zulassung zum Studium an den Pädagogischen Hochschulen des Landes Nordrhein-Westfalen
<b>B.A./B.Sc.</b>	Bachelor-Prüfung
<b>M.A./M.Sc.</b>	Master
<b>D</b>	Diplom-Prüfung
<b>DFH</b>	Diplom-Prüfung nach Abschluss eines Fachhochschul-Studienganges
<b>STPL</b>	Erste Staatsprüfung für das Lehramt
<b>M</b>	Magister

### b) Paderborn

<b>ch</b>	Chemie (Bachelor- und Masterstudiengang)
ch	Chemie allgemein
chb	Chemie-Bachelor, Basisstudium
chbc	Chemie-Bachelor, Vertiefung Chemie
chbb	Chemie-Bachelor, Vertiefung CTB
chmc	Chemie-Master
chmvt	Chemie-Verfahrenstechnik-Master
<b>D</b>	Diplomstudiengang
<b>e</b>	Elektrotechnik (integrierter Studiengang)
eit	HII, Studienrichtung Informationstechnik
eat	HII, Studienrichtung Automatisierungstechnik
ee	Studiengang Elektrotechnik
ei	Studiengang Informationstechnik
ebb	Studiengang Berufsbildung Elektrotechnik
eb	Bachelor-Studiengang
<b>ew</b>	Erziehungswissenschaft
<b>GS</b>	International Graduate School
L	Lecture
Ex	Exercise
t.b.a.	to be announced



<b>i</b>	Informatik (integrierter Studiengang)
i-b 1...	Informatik-Bachelorstudiengang 1. Semester
i-b 6	Informatik-Bachelorstudiengang 6. Semester
i-m	Informatik-Masterstudiengang
i-l	Informatik-Lehramtsausbildung
ie	Ingenieurinformatik (Schwerpunkt Elektrotechnik)
ii	Ingenieurinformatik (Schwerpunkt Informatik)
im	Ingenieurinformatik (Schwerpunkt Maschinenbau)
<b>L</b>	Lehramtsstudiengänge
LS I	Sekundarstufe I
LS II	Sekundarstufe II
LS IIb	Sekundarstufe II (Lehramt an berufsbildenden Schulen)
L-GHR	Lehramt Grund-, Haupt- und Realschule
L-Gym	Lehramt Gymnasium und Gesamtschule
Lp	Primarstufe
Lpf	Primarstufe Fach
Lpl	Primarstufe Lernbereich
Lps	Primarstufe Schwerpunktfach
Lpwu	Primarstufe weiteres Unterrichtsfach
<b>m</b>	Maschinentechnik (integrierter Studiengang)
DI Pt	Vertiefungsrichtung Produktionstechnik (DI)
DI Kt	Vertiefungsrichtung Kunststofftechnik (DI)
DII Pe	Vertiefungsrichtung Produktentwicklung (DII)
DII Vk	Vertiefungsrichtung Verfahrens- und Kunststofftechnik (DII)
<b>MD</b>	Musikdidaktik
<b>MP</b>	Musikpraxis
<b>MW</b>	Musikwissenschaft
<b>ama</b>	Algorithmische Mathematik (Bachelor)
<b>ma</b>	Mathematik (integrierter Studiengang)
<b>M</b>	Magisterstudiengang
<b>P</b>	Promotionsstudium
<b>ph</b>	Physik (Allgemein)
<b>phb</b>	Physik (Bachelor)
<b>phm</b>	Physik (Master)
<b>sw</b>	Sozialwissenschaft

<b>tma</b>	Technomathematik
<b>wi</b>	Wirtschaftsingenieurwesen
<b>wiwi</b>	Wirtschaftswissenschaften
<b>winf</b>	Wirtschaftsinformatik

**A**

Abdel Maksoud..... 250  
 Ackermann.....276  
 Adamczyk.....267  
 Adams-Ray ..... 93  
 Adelmann ..... 198, 320, 392,  
 396, 534, 538  
 Agethen.....86  
 Ahlers ..... 203, 320, 395, 537,  
 574, 575  
 Ahmed..... 233  
 Ahmida ..... 233  
 Ahrens ..... 225  
 Akemann ..... 250  
 Akin ..... 233  
 Al Sahli..... 233  
 Albers, C. ....109, 184  
 Albrecht.....574  
 Aldejohann, A.....263  
 Al-Hadithi ..... 233  
 Ali.....267  
 Alke..... 260, 652  
 Allkemper ..... 96, 110, 118, 186,  
 303, 304, 334, 376, 378, 474,  
 477, 480, 482  
 Allroggen ..... 200  
 Amatulli.....240  
 Andrews ..... 712  
 Anger..... 250  
 Ardu .....196, 307, 312, 435  
 Arens .....304, 416, 417, 418,  
 530, 615, 616, 617, 618, 645  
 Arens, A. ....110, 193  
 Arens, C. .... 225  
 Arndt, J.....112, 202, 539, 577  
 Arnhold..... 171, 465  
 Arning..... 96  
 Arnold ..... 110, 416, 420, 616,  
 619, 620  
 As..... 98, 221, 640, 644  
 Aslan..... 233

Assheuer .....186  
 Aufenanger ..... 97, 213  
 aus der Wiesche ..... 249, 684  
 Autsch..... 113, 202, 320, 515,  
 516, 517, 519, 520, 521  
 Axenath..... 276  
 Aziz ..... 267

**B**

Backer.....86  
 Bäcker.....105, 736  
 Backhausen-Zimmermann  
 .....123  
 Baier ..... 276  
 Bajer .....135  
 Balewski..... 102, 119  
 Balkenhol..... 267  
 Balzer..... 167, 359, 361, 364,  
 366, 399, 401, 424, 429,  
 487, 543, 556, 561  
 Bandlow ..... 267  
 Barát ..... 292  
 Barschdorff..... 263  
 Bartels.....206  
 Barth ..... 144, 204  
 Barth, C..... 144, 204  
 Bartmuß..... 263  
 Barton ..... 82, 118, 206, 541,  
 576, 633, 636  
 Bartsch ..... 667  
 Basceken ..... 233  
 Bast-Forster ..... 93  
 Battré.....55  
 Bauch ..... 250  
 Bauer, B. ....55  
 Bauer, G. ....113, 200, 320, 514,  
 516, 517, 518, 520, 521, 522  
 Baum, M... 239, 662, 663, 664  
 Baumeister ..... 240, 663  
 Baumhögger ..... 100

Becker, Barbara.... 111, 198, 320,  
 321, 514, 519, 533  
 Becker, Bernd..... 220  
 Becker, H.-J..... 99, 115, 123, 229,  
 652, 653, 654, 655, 656,  
 735, 738  
 Becker, R..... 86  
 Becker, W. ...173, 300, 316, 392,  
 396, 406, 409, 415, 514,  
 538, 578, 585, 586, 589,  
 609, 610  
 Beckmann ..... 250, 682, 688  
 Beder.....96, 112, 200, 523, 525,  
 626, 628  
 Bee ..... 87  
 Bee-Schroedter.....496, 504  
 Belli .... 263, 690, 697, 700, 701  
 Bender ..... 102, 288, 728, 729  
 Benning ..... 233  
 Benteler.....21, 83  
 Bentler ..96, 108, 118, 180, 439,  
 450, 454, 455, 462  
 Bergheim ..... 517, 521  
 Berglind.....196, 307, 312, 435  
 Berlage.....184  
 Bernhard, U..... 260, 684  
 Berssenbrügge ..... 250  
 Berth ..... 225, 645  
 Betz ..... 97, 118, 206, 539, 541,  
 629, 632  
 Beuscher..... 170, 310, 313, 315,  
 463, 466, 596, 599, 604,  
 607  
 Bevermeier..... 267  
 Bhandare ..... 267  
 Biallas ..... 260  
 Bick..... 263  
 Bielawny..... 225, 645  
 Biermann, W..... 173, 437, 450,  
 455, 624, 625



- Bierstedt .....145, 288, 720, 722,  
726  
Billing..... 292  
Birkenheuer.....55  
Birkenstock ..... 250  
Bitz .....104  
Blankenburg ..... 225, 645  
Blazy .....55  
Bloemeke .....191, 471  
Blömer ..... 121, 273, 706, 708,  
709, 711, 713, 714, 717, 722,  
727, 728  
Bobert..... 99, 233, 658  
Bock, G. ....266  
Böcker..63, 263, 673, 692, 693,  
697, 699, 701, 702  
Bockmann ..... 97, 118  
Boedeker.....462  
Bogdahn ..... 21  
Böhler .....206, 630, 634  
Böhm.....250  
Böhmer, H.....240  
Bolte ..... 139  
Bolte da Silva.....144  
Bonk ..... 167  
Bonorden ..... 276  
Bopp ..... 276  
Borbach-Jaene ..... 130, 132, 133  
Bornemann ..... 250  
Bothe, H. ....134, 135  
Botta ..... 105  
Böttcher ..... 81, 122, 273, 706,  
708, 709, 712, 713, 714, 717  
Botzeck ..... 673  
Bouvain ..... 243  
Brandes .....213  
Brandl-Bredenbeck .....115, 122,  
240, 658, 659  
Brandt, C.....213  
Brauerhoch .....111, 198, 321, 393,  
395, 534, 537  
Brauer-Lender ..... 89  
Braun, S. ....99, 238, 664, 665  
Brebeck.....93  
Bredenbals ..... 88  
Breitschaft-Werner..... 295  
Bremer.....58, 111, 186, 375, 481  
Bremser..... 65, 119, 229, 649  
Brennecke.....135  
Brenner..... 322, 517, 522  
Brennholt.....191, 469  
Brettschneider, W.-D. ....82,  
118, 238, 658, 659, 660,  
670  
Breuer ..... 96, 109, 183, 339,  
340, 341, 387, 388, 390, 391  
Briese .....107, 108, 172, 443,  
444, 526, 582  
Brink .....250  
Brinkmann, A. ....267  
Bröckling..... 95, 96  
Brod ..... 260  
Broecker ..... 229, 652  
Broer ..... 243  
Brojerdi .....251  
Brüggemann .....213  
Brüggemann, K. ....133  
Brüggenthies .....191, 468  
Brünenberg..... 177, 496, 503  
Brüning.....292  
Brunn.....213  
Bruns, M..... 124, 288, 729, 730,  
731  
Bruns, T.....251  
Bublitz .....80, 108, 172, 302,  
437, 447, 453, 455, 511, 512,  
535, 593, 610, 623, 624, 625  
Büchler.....131, 132  
Büchsenschütz .....571  
Buckreus.....122  
Buddensiek .....107, 165, 322,  
444, 525  
Budnik..... 267  
Bühmann, T.....180, 462  
Büker .....266, 701  
Buljina .....251  
Bull ..... 243  
Bünemann .....240, 660  
Bunte, St.....213, 629  
Burda .....213  
Bürgisser ..... 120, 121, 123, 288,  
721, 722, 727  
Burrichter .....96, 106, 176, 322,  
393, 496, 498, 499, 500,  
501, 502, 504, 506, 507,  
508, 509, 510, 511, 535  
Buschmann ..... 347, 384  
Busse.....123  
Büsse, E.....162, 572  
Bussemas..... 89, 92  
Büssing.....251  
Büthe ..... 243  
Buttler .....83
- C**  
Cambeis .....264  
Canadinc .....251  
Canisius..... 81, 164  
Capelle ..... 578  
Carniel..... 171  
Caylak .....251  
Chaudhuri ..... 229, 648  
Cheng, Z. ....213  
Christiansen, S. ....251  
Christophel .....213  
Cinkaya .....251  
Claes .....191, 426, 474  
Claussen ..... 220  
Cleophas.....213  
Cord-Landwehr .....120, 121  
Cramer ..... 276  
Creutzig..... 292

**D**

Dahle ..... 214  
 Damerow ..... 277  
 Dangelmaier ..... 53, 54, 63, 81,  
 114, 122, 206, 541, 629, 630,  
 632, 635  
 Danne ..... 277  
 Dannewitz ..... 277  
 Darley ..... 181, 456  
 Dasgupta ..... 83  
 Debessay ..... 277  
 Decker, C. .... 214  
 Decking ..... 164  
 Dehmel ..... 214  
 Deimling ..... 289, 722, 725  
 Dellnitz ..... 54, 81, 102, 120, 121,  
 123, 289, 721, 723, 724  
 Dembeck ..... 90, 92  
 Denzer ..... 251  
 Dick ..... 168, 357, 372, 398, 427,  
 484, 486, 544, 545, 555  
 Diekmann, T. .... 268  
 Dietrich ..... 206  
 Dietz ..... 289, 725, 726, 727  
 Dilger ..... 214  
 Dittmann, F. .... 277  
 Ditze ..... 277  
 Dobias ..... 206  
 Dobrinski ..... 59  
 Dohmann ..... 245  
 Dohmen ..... 277, 716  
 Domik ... 273, 707, 709, 714, 717  
 Dopheide ..... 200  
 Doppler . 94, 189, 377, 423, 474  
 Döring, A. .... 214  
 Dörrscheidt ..... 264  
 Dreesen ..... 277  
 Dreier, F. .... 85  
 Drewermann ..... 299  
 Drobner ..... 147, 736, 737, 742  
 Dronszyk ..... 309, 313, 463  
 Drüe ..... 119, 268, 694, 698

Dummrauf ..... 277  
 Duntz ..... 243  
 Düpman-Tegethoff ..... 86  
 Düpmeier ..... 251  
 Durzak ..... 186  
 Duschik ..... 252  
 Dust ..... 181, 458, 461  
 Düsterloh ..... 204  
 Dutschke ..... 90

**E**

Ebeling ..... 172  
 Eberlein ..... 97  
 Ecker ..... 96, 110, 118, 186, 335,  
 336, 479, 480, 513, 528, 529  
 Eckhardt ..... 186, 473, 480  
 Effert ..... 277  
 Effertz ..... 135, 164  
 Effertz, M. .... 135, 164  
 Eggert, A. .... 97, 139, 206, 539,  
 540, 629, 631, 633, 636  
 Eggert, W. .... 97, 207  
 Egold ..... 232, 650  
 Ehmer ..... 200  
 Ehmke, U. .... 135, 322, 392, 534,  
 542  
 Eicher ..... 176, 495, 496, 497,  
 500, 501, 503, 504, 505,  
 508, 509, 511, 596, 597,  
 599, 604, 605, 607  
 Eichler ..... 125, 126  
 Einert ..... 96  
 Eke ..... 95, 186, 303, 304, 334,  
 376, 474, 477, 478, 482, 526,  
 527, 529  
 Elit ..... 189, 303, 374, 376, 475  
 El-Kebbe ..... 277, 712, 713, 718  
 Elsässer, R. .... 276, 707  
 Elsharaá ..... 233  
 Ende ..... 221  
 Engel ..... 135

Engelke ..... 322, 392, 533  
 Engels, A. .... 136  
 Engels, G. ... 51, 81, 273, 330, 332,  
 704, 709, 711, 714, 717, 718  
 Engfer ..... 108, 118, 172, 437, 447,  
 453, 613, 615  
 Englisch ..... 96, 118, 166, 349,  
 350, 351, 352, 353, 354, 355,  
 356, 357, 367, 368, 370, 371,  
 372, 392, 398, 399, 403,  
 404, 405, 424, 428, 430,  
 484, 486, 488, 489, 490,  
 491, 495, 534, 543, 544, 545,  
 548, 549, 551, 552, 555, 556,  
 558, 561, 562, 564, 565, 566,  
 568,  
 Epkenhans ..... 291, 731  
 Erber ..... 238  
 Erdmann ..... 122, 214  
 Ernst, B. .... 116, 117, 120, 123,  
 124, 144, 289, 722, 725,  
 Erren ..... 278  
 Esau ..... 278  
 Eschebach ..... 126  
 Escribano ..... 195, 422, 532, 622  
 Estel ..... 252, 683  
 Ester ..... 225, 319, 644  
 Everinghoff ..... 440

**F**

Fahrenholz, S. .... 234  
 Farr ..... 103  
 Feldbusch ... 187, 382, 383, 470,  
 473, 481, 482  
 Feldmann ..... 278, 705  
 Fels ..... 98, 119, 123, 229, 646,  
 647, 648, 649, 650, 651,  
 653, 655, 656  
 Fenger ..... 176, 496, 497, 498,



- 501, 503, 504, 505, 506,  
509, 510, 597, 600, 605,  
607  
Ferber ..... 249, 671, 676  
Ferlings ..... 21  
Ferstl ..... 52  
Fette ..... 266, 693, 700  
Fiekens ..... 252  
Filaretow ..... 87  
Fischer, B. .... 134, 135  
Fischer, D. .... 131, 132, 642,  
643, 711  
Fischer, H.-J. .... 90  
Fischer, J. .... 114, 121, 122, 322,  
629, 630, 632, 635  
Fischer, M. .... 278  
Fischer, T. .... 224  
Fischer, W. .... 200, 207  
Flach ..... 166  
Flörke ..... 98, 119, 234, 648  
Flügge ..... 260  
Forchert ..... 200  
Förster, A. .... 278  
Förster, U. .... 214  
Fortmeier ..... 83  
Foth ..... 102  
Frank, H. .... 323, 438, 439, 441,  
443, 444, 449, 450, 453,  
454, 456  
Frank, U. .... 322, 463  
Frankemölle ..... 176  
Fränken ..... 266  
Franz, C. .... 132  
Franz, J. .... 178  
Franzbecker ..... 111  
Freese ..... 183, 341, 387, 388  
Frehse ..... 85  
Freise ..... 139  
Freitag, T. .... 102  
Freund ..... 187  
Freytag ..... 240, 659  
Fricke, D. .... 171, 309, 313, 464  
Fricke, E. .... 171, 309, 313, 464  
Friedel ..... 225  
Frischemeier ..... 116, 121, 252  
Fröhleke ..... 83, 104, 268, 693,  
694  
Fuchs, G. .... 204  
Fuchs, St. .... 133  
Fuchssteiner ..... 289  
Fuest ..... 130  
Funke, Rainer ..... 102, 278
- G**  
Gabor ..... 252  
Gairing, M. .... 278  
Galster ..... 110, 193, 305, 415,  
417, 421, 422, 530, 532, 616,  
617, 618, 620, 621  
Gans ..... 214  
Garnefeld ..... 214  
Garske ..... 177, 499, 507, 511  
Gausch ..... 116, 119, 264, 692,  
696, 697, 699, 702  
Gausemeier ..... 53, 63, 76, 77,  
81, 100, 121, 245, 330, 681,  
682, 688  
Gedanitz ..... 252  
Gehler ..... 57, 108, 181, 195, 440,  
618  
Gehrke ..... 278  
Gehrs ..... 292  
Geisler ..... 180, 252, 323, 440,  
441, 444, 449  
Geißler ..... 278  
Gelhar ..... 129  
Gembris ..... 82, 112, 200, 466,  
569, 572, 573, 600, 608  
Gensch ..... 94, 292  
Gerber ..... 252  
Gerdes-Kühn ..... 88  
Gerholz ..... 214  
Gerken, L. .... 263  
Gerlach ..... 98, 99, 240, 658  
Germán ..... 292  
Gesemann ..... 225, 645  
Geuchen ..... 155  
Ghin ..... 107, 174, 316, 405, 410,  
411, 451, 578, 579, 581, 582,  
594, 600, 610  
Giese, H. .... 276, 709, 711, 714, 718  
Gilgen ..... 679  
Gilroy ..... 82, 84, 207, 636  
Gintner ..... 214  
Glässer ..... 51  
Gnebehi ..... 153  
Gockel ..... 252, 676  
Goer ..... 96, 189, 334, 469, 478,  
513, 527  
Goldschmidt ..... 230  
Goldstein ..... 57  
Gollers, R. .... 207  
Gorenflo ..... 245  
Gorski ..... 214  
Goth ..... 83  
Gotmann ..... 135  
Göttmann ..... 166, 310, 315, 350,  
352, 353, 354, 355, 356, 358,  
360, 362, 363, 364, 367,  
369, 370, 371, 373, 400,  
402, 403, 404, 405, 425,  
428, 430, 485, 488, 489,  
490, 543, 545, 546, 548,  
549, 550, 551, 552, 556, 557,  
558, 559, 561, 562, 564, 565,  
566, 567, 568  
Götz, F. .... 278, 279  
Götz, M. .... 278, 279  
Gräber ..... 133  
Graf ..... 94, 187, 423, 468, 471,  
478, 480, 483  
Grafe, M. .... 100, 119, 252  
Grafe, S. .... 180, 323, 440, 441  
Gräfer ..... 207  
Gravemeyer ..... 215



- Grell..... 136  
 Greulich-Weber..... 98, 221,  
 640, 644, 645, 671  
 Gries, T....96, 114, 207, 541, 636  
 Griese, B..... 268  
 Grimm..... 384  
 Gringard.....168, 491, 550, 563  
 Griwatz..... 139  
 Grojahn..... 112  
 Grond..... 253  
 Gronemeyer..... 212  
 Gröning, T..... 253  
 Grosse..... 639, 641, 642  
 Große..... 224  
 Große-Heilmann..... 253  
 Grosser..... 515, 520  
 Grote, Manfred..... 123, 230,  
 243, 647, 651, 653, 654,  
 656, 657  
 Grothklags..... 279  
 Grothmann..... 526, 623  
 Grotjahn..... 200, 573, 576, 577  
 Grotstollen..... 264  
 Grubitzsch..... 187  
 Grüttner..... 323, 362, 365, 367,  
 400, 402, 488, 546, 548,  
 557, 558, 561  
 Guggenmoos..... 120  
 Guhe..... 292, 725  
 Güldali..... 279  
 Günther, A..... 128  
 Günther, H.-U..... 144  
 Guzinski..... 127
- H**
- Hüb-Umbach..... 120, 264, 691,  
 694, 695, 698, 701, 727  
 Hagedorn..... 238  
 Hagemann..... 178  
 Hagengruber..... 172, 300, 301,  
 315, 316, 407, 408, 410, 412,  
 438, 451, 452, 578, 579, 581,  
 585, 586, 587, 592, 594,  
 602, 603, 608, 609, 611  
 Hagspihl van Lück..... 181, 457  
 Hahn, E..... 135  
 Hahn, O..... 71, 76, 245, 672,  
 678, 686, 687  
 HahnL..... 215  
 Hähnle..... 83  
 Halberstadt..... 215  
 Hammel..... 178  
 Hampel..... 276  
 Hangleiter .. 225, 644, 645, 671  
 Hansen, M..... 120, 123, 319, 719,  
 721, 722, 726  
 Hansen, S. 240, 319, 323, 660,  
 665  
 Hansen, Sönke..... 289, 319,  
 Hansmeier, A..... 98, 221  
 Harborth..... 215  
 Harchenko..... 253  
 Harff..... 207  
 Harnasch..... 253  
 Hartig..... 187  
 Hartke..... 57  
 Hartmann, Dirk..... 253  
 Hartmann, Doreen .. 198, 203,  
 323, 393, 517, 521, 534  
 Hartmann, G..... 264  
 Hartramph..... 86  
 Haubfleisch..... 130  
 Hauenschild.. 51, 120, 274, 704  
 Haupt, H.-J..... 230  
 Haupt, Josef..... 21  
 Heggemann..... 572  
 Heim..... 69, 253, 682, 683  
 Heimann..... 59  
 Heimfarth..... 279  
 Heine..... 55  
 Heinze, N..... 106  
 Heiß..... 54  
 Heitmann..... 215  
 Hellebrand 102, 264, 691, 695,  
 698, 701  
 Hellingrath..... 81, 207, 331, 632,  
 635  
 Hellmich, B..... 97  
 Hellmund..... 264  
 Hellwig..... 225, 645  
 Hembd..... 289  
 Hemschemeier..... 240  
 Hemsel..... 100, 253, 331, 680  
 Henke, B..... 226, 645  
 Henke, C..... 268  
 Henkel, Gerald..... 78, 82, 98,  
 99, 229, 230, 647, 648,  
 650, 651  
 Henkler..... 279  
 Hennig-Cardinal von  
 Widdern..... 234  
 Henning..... 211, 264, 290, 694,  
 697, 698  
 Hentrich..... 119, 253, 676  
 Hentschel..... 171  
 Herbarth..... 243  
 Herbers..... 116  
 Herdieckerhoff..... 572  
 Hermes da Fonseca .. 333, 426,  
 476, 512  
 Herold..... 207  
 Herres..... 253, 673, 679  
 Herrmann, H..... 226  
 Herrmann, K. .... 245  
 Hertkorn..... 189  
 Hertle..... 215  
 Herwegen..... 241, 663  
 Herzig, B..... 56, 96, 178, 323,  
 440, 441, 445, 448, 457, 459  
 Heseker..... 43, 98, 114, 123, 238,  
 651, 654, 659, 666, 667,  
 670  
 Hesse, B..... 215, 253  
 Hesse, D. .... 144, 331  
 Hesse, J. .... 136

- Hesse, K.-L. ....103, 253, 331  
Hesse, Markus.....136, 215, 253,  
331  
Hesse, U. ....130, 131  
Hessel-von Molo..... 102, 292  
Hickel .....215  
Hilbig .....135  
Hildebrandt .....237, 653  
Hilden.....289  
Hilgers, R.....135  
Hilgers, T.....162, 571, 572  
Hilgert, J. ....82, 288, 289, 721,  
723, 728  
Hillbrink..... 182, 455  
Hillebrand, Ralf..... 292  
Hilleringmann ..... 102, 264,  
684, 691, 692, 696, 697,  
698, 699, 701  
Hilligus..... 56, 57, 191, 335, 479,  
528  
Hiltrop..... 65, 234, 318, 649  
Hinn..... 279  
Hinrichs.....182, 444  
Hinzen .....237, 651  
Hippel.....243, 666, 669  
Hlubek ..... 130, 133  
Hochholdinger .. 174, 324, 447,  
614  
Hodiamont .....234  
Hoentzsch ..... 99, 115, 119, 226,  
638, 645  
Höfer..... 75, 273  
Hoffmann, B..... 194, 493  
Hoffmann, F. .... 184, 337, 379,  
431  
Hoffmann, S.....268  
Hoffmeister .....89, 90  
Hofmann, Manfred ... 124, 187,  
204, 469  
Hofmann, Michael.. 303, 304,  
333, 334, 375, 474, 475, 478,  
482, 526, 527, 529  
Hohenhaus..... 53  
Hohrath .....103  
Hoischen ..... 234  
Hollmann.....215  
Hollmann, J. .... 237, 647  
Hollmann, M.....268, 693,  
699  
Holtgrewe.....267, 700  
Holthaus.....132  
Holzapfel, M..... 78, 98, 229  
Holzapfel, W.....221  
Hörig.....79  
Horn, E.....196, 305, 306, 311,  
434  
Horn, M. .... 245  
Hornäk... 113, 202, 515, 516, 518,  
519, 520, 521, 522  
Hornberger, M. 243, 662, 664  
Horstick .....265  
Horstmann, M. .... 86, 254  
Horvath .....174, 614  
Hovestadt ..... 55  
Hu .....226  
Huber, D.....215  
Huber, K. .... 115, 119, 230, 646,  
647, 648, 650, 651, 655  
Hubery..... 292, 721  
Hübner, M. .... 226, 318, 644  
Hügemann .....85  
Huhmann .....293  
Hummel ..... 234  
Hund.....268  
Hunecke D..... 55  
Huneke .....83, 88  
Hungenberg.....237  
Hunke..... 243  
Huppert..... 357, 372, 397, 427,  
484, 486, 544, 545, 553, 554  
Hüpping.....135  
Hussain ..... 234  
Hußmann ..... 254
- I**  
Iakushevich ..... 330, 468  
Ibers.....268  
Ihme .....215  
Ihmels..... 254  
Ihmor, St. .... 120, 279  
Illg ..... 254  
Indlekofer ... 289, 720, 722, 723  
lon .....268  
Îsrael .....241, 666, 668, 669
- J**  
Jacke ..... 324, 574  
Jäger .....95  
Jahnich..... 279  
Jäker..... 63, 254, 680  
Jakobi .....126  
Jansen .....571  
Jarnut. 58, 82, 84, 138, 166, 315,  
350, 352, 354, 358, 363, 369,  
428, 485, 544, 550, 552, 555,  
559, 563, 566, 567  
Johansen .....721, 728  
Jöllenneck..... 239, 661  
Jones .....572  
Jonk.....103  
Jorden..... 245  
Jungblut..... 212  
Jungeblut .....268  
Jungemann..... 254  
Jungmann .....119  
Jürgens .....95  
Just ..... 254
- K**  
Kaeder ..... 245  
Kaiser, F.-J. .... 208  
Kaminski.....97  
Kammerer ..... 615  
Kämpf-Jansen .... 200, 517, 521



- Kampshoff.....443  
 Kaniuth ..... 290, 719  
 Kao.....54, 55, 81, 274, 706,  
 708, 709, 712, 713, 716  
 Karl.....274, 706, 708, 710, 713,  
 715, 737  
 Karthaus.....58, 59, 169, 360,  
 362, 364, 366, 399, 402,  
 424, 430, 488, 548, 556,  
 558, 561  
 Kaschula..... 216  
 Käser .....110, 189, 333, 377, 426,  
 476, 477, 512  
 Kassermann .....293  
 Kassens..... 131, 132  
 Kastens ..81, 101, 102, 274, 708,  
 713, 715  
 Kater ..... 173  
 Kaufmann.....279, 758  
 Kaulmann .....269  
 Kazmierski.....212  
 Kehl ..... 269  
 Keikutt ..... 572  
 Keil ..... 113, 122, 124, 575  
 Keil, R. ....53, 111  
 Keil, St..... 575  
 Keil, W..... 79  
 Keim.....107, 118, 138, 178, 448,  
 454, 458, 459, 460, 461  
 Keller, A. ....55  
 Kemper, Michaela.....55  
 Kempkes ..... 216  
 Kenkel .....86  
 Keönch ..... 203, 570, 572  
 Kern, W.....51  
 Kersten ..... 261  
 Keßler, J.-U.....109, 184, 324,  
 338, 343, 344  
 Kettelhoit..... 120  
 Keuchen ..... 171, 310, 314,  
 315, 324, 463, 464, 466,  
 599, 607  
 Kevekordes .....274  
 Keyenburg..... 201, 516, 520  
 Khanbabaee..... 232, 647, 648,  
 650, 655, 656, 658, 684  
 Kindler ... 102, 274, 710, 716, 718  
 Kirsch.....496, 504, 745  
 Kitzerow .....99, 230, 318, 646,  
 649, 650, 652, 653  
 Kiyek.....290  
 Klaas.....243  
 Klaholz.....125  
 Klaus .....578  
 Kleeschulte ..... 105, 254  
 Kleibohm .....208  
 Klein, J..... 279  
 Kleine Büning..... 75, 81, 101,  
 102, 273, 274, 709, 713,  
 714, 715  
 Kleineheismann .....254  
 Kleinjohann, B..... 707, 714  
 Kleinjohann, L..... 707  
 Klenke ..107, 122, 124, 166, 300,  
 310, 324, 349, 350, 351, 352,  
 353, 354, 355, 356, 357, 358,  
 363, 368, 369, 370, 371, 373,  
 403, 404, 405, 425, 429,  
 430, 485, 488, 489, 490,  
 491, 543, 545, 548, 549, 550,  
 551, 552, 556, 559, 560, 562,  
 563, 564, 565, 566, 568  
 Klieber ..... 216  
 Kliewer..... 211, 330, 632, 637  
 Klinicke ..... 85  
 Klohs ..... 280  
 Kloidt ..... 99  
 Klönne.....172  
 Knapstein .....293, 731  
 Knievel .....238  
 Knoke .....269  
 Köb..... 59  
 Koberstein..... 216  
 Kobow ..... 99  
 Koch, Marion ..... 119, 120, 295,  
 677  
 Koch, Markus..... 119, 120, 280  
 Koch, P.....55, 76, 119, 120  
 Koch, R. ....100, 119, 120, 246  
 Koch, St..... 119, 120, 138, 254  
 Köchling..... 139  
 Köckler290, 675, 720, 722, 723,  
 725  
 Koelle .....176, 495, 497, 500,  
 503, 505, 508, 597, 599,  
 605, 607  
 Koert .....254  
 Kohli ...184, 342, 346, 347, 386,  
 387  
 Koke.....255  
 Kolhoff-Kahl 112, 201, 524, 525,  
 627  
 Kolle..... 168, 491, 550, 563  
 Kolleck.....269  
 Köller..... 189, 469, 473, 482  
 Kölling..... 123  
 Kolsch.....681  
 König, E.....108  
 König, G..... 99, 103, 216  
 König, T.-J. ....168, 178, 216,  
 280, 324, 357, 359, 361, 363,  
 365, 366, 372, 397, 398,  
 399, 401, 424, 427, 429,  
 455, 458, 461, 462, 484,  
 486, 487, 544, 545, 547, 553,  
 554, 558, 560  
 Kopp.....135  
 Korder ..... 51  
 Korff ..... 105  
 Kortenan .....280  
 Kössinger .....189, 304, 375, 481  
 Köster .....53  
 Kottmann.....120, 121  
 Kraft, Manfred .....208, 540,  
 541, 630, 633, 636  
 Kraft, Miriam .....123



- Kramkowski ..... 216  
 Krause, D. .... 241, 661  
 Krause, H. .... 290, 721, 722, 723,  
 724  
 Krawinkel ..... 55, 136, 201, 517,  
 521  
 Kreienbaum ..... 178  
 Kremer, H.-H. .... 114, 118, 208,  
 636  
 Kress, St. .... 220  
 Krettenauer . 112, 201, 569, 573  
 Kreye ..... 154, 741  
 Kriegel ..... 255  
 Krieger ..... 216  
 Krimphove ..... 208, 634, 636,  
 637  
 Krohn ..... 78, 99, 230, 646, 647,  
 648, 650, 655, 656  
 Krokowski ..... 280  
 Kropf ..... 216  
 Krüger, M. .... 243  
 Krugmann ..... 147  
 Krummel ..... 280  
 Krupp ..... 280  
 Krusche ..... 216  
 Kruse, A. .... 261, 679  
 Krzeminska ..... 216  
 Kuckart ..... 303, 304, 334, 376,  
 474, 477  
 Kuczkowski ..... 234  
 Kuhlmann, H. .... 82, 106, 170,  
 310, 315, 463, 464, 465,  
 466, 596, 597, 598, 599,  
 604, 605, 606, 607  
 Kühnhold ..... 161, 189, 303, 333,  
 393, 397, 425, 426, 428,  
 470, 471, 472, 474, 535, 542  
 Kükenshöner ..... 171, 464, 598,  
 605  
 Kukuk ..... 664  
 Kullmer. 115, 116, 249, 676, 677  
 Kumm ..... 265  
 Kurnap ..... 191  
 Kürpick ..... 212  
 Kurze ..... 97  
 Kurzhals ..... 174  
 Küspert ..... 274  
 Kussin ..... 120, 241  
 Kussin, D. .... 719, 722  
 Kussin, U. .... 659  
 Kutter ..... 269
- L**
- Labahn ..... 654, 656  
 Labib ..... 196, 306, 311, 435  
 Lacouture ..... 195, 494, 495  
 Lages ..... 235  
 Lahme ..... 91, 92  
 Lammersen ..... 280  
 Lampke ..... 261  
 Landes ..... 212  
 Lang, B. .... 176, 334, 377, 426,  
 476, 477, 495, 498, 502,  
 503, 505, 510, 511, 512, 597,  
 605  
 Lange, B. .... 119  
 Lange, D. .... 244  
 Lange, S. .... 101  
 Langemann, H. .... 230  
 Langenbacher-Lieb Gott ..... 56,  
 82, 110, 111, 193, 416, 418,  
 420, 530, 531, 616, 617, 619,  
 620, 621  
 Laroque ..... 216  
 Laska ..... 101, 102  
 Latzel ..... 265  
 Laubenthal ..... 79, 113, 201, 576,  
 577  
 Laubinger ..... 59  
 Lauhof ..... 235  
 Lazarek ..... 177  
 Le ..... 280  
 Lee ..... 255  
 Lehmann, R. .... 21  
 Lehner ..... 280, 716  
 Leibold, F. .... 196, 306, 307, 312,  
 435  
 Leibold, H. .... 115, 116, 255  
 Lemke ..... 113, 198, 201, 324, 325,  
 514, 515, 518, 519, 534, 539  
 Lemmens ..... 126  
 Lendermann ..... 230  
 Lengauer ..... 52  
 Lengeling ..... 87, 125  
 Lenz ..... 171, 309, 310, 314, 464,  
 466, 596, 598, 604, 606  
 Lenzing, A. .... 184, 337, 379, 431  
 Lenzing, H. .... 101, 102, 290, 721,  
 723  
 Leßner ..... 221, 641, 642  
 Lettmann ..... 281, 710, 717  
 Leuschen ..... 255, 672, 678  
 Leutnant ..... 87  
 Leutzsch ..... 106, 122, 170, 309,  
 310, 313, 314, 315, 463, 464,  
 466, 596, 597, 598, 599,  
 604, 605, 606, 607  
 Li ..... 269  
 Liebert ..... 244  
 Liekenbröcker ..... 680  
 Liepmann ..... 208  
 Liesen ..... 239  
 Lietsch ..... 55  
 Lillge ..... 118, 189, 335, 336, 341,  
 377, 387, 529  
 Limper ..... 69, 688  
 Lindhorst ..... 102  
 Link ..... 166, 349, 350, 351, 353,  
 356, 357, 359, 361, 364, 366,  
 367, 368, 369, 371, 372, 373,  
 397, 399, 401, 403, 404,  
 424, 427, 429, 484, 485,  
 486, 487, 489, 544, 545,  
 547, 549, 551, 552, 553, 554,  
 560, 562, 564, 566, 568

- Lischka ..99, 123, 222, 639, 640  
 Liß.....269  
 List.....135  
 Liu.....235, 269  
 Lobin .....145, 180, 322, 323, 325,  
 439, 440, 441, 442, 444,  
 449, 450, 454, 456  
 Locher.....614  
 Loeser.....281  
 Loh .....174, 302, 447, 625  
 Lohmann .....281  
 Lohmeier.....208  
 Lohse .....98, 226, 645  
 Lohsträter ... 357, 372, 398, 427,  
 484, 486, 544, 545, 554  
 Lorenz .....99, 281  
 Lorey.....198, 321, 325, 391, 393,  
 533, 534  
 Lounkina.....196, 307, 312, 436  
 Lübbers .....281  
 Lübbert.....244  
 Luchte .....180, 462  
 Lück .....118, 216  
 Lückel .....54, 61, 63, 81, 246  
 Lücking.....281  
 Ludwig.....195, 494  
 Luhn.....51  
 Lukas.....217, 516, 521  
 Luke .....679  
 Lüke .....21  
 Lukjanik.....572, 575  
 Lürbke .....96  
 Lusky.....290, 722, 726  
 Lütkehaus.....129  
 Lütkemeyer.....122  
 Lüttmann .....246
- M**  
 Mägdefrau.....107, 179, 439,  
 445, 449, 459, 460, 462  
 Magenheim.....117, 275
- Mahajan.....217  
 Mahlmann.....281  
 Mahnken .....76, 119, 120, 246,  
 671, 672, 676, 686  
 Mahs.....180, 439, 451, 456  
 Maibaum.....128  
 Maier, H.-J.....76, 100, 119, 191,  
 246, 470, 672, 678, 687  
 Majoros.....235  
 Malaka.112, 203, 523, 524, 626,  
 627  
 Maletic.....255, 683  
 Mann.....174  
 Marazita .....99  
 Marquardt .....55  
 Marsmann.....231, 318  
 Martínez.....196, 307, 312, 313,  
 436  
 Marx .....293  
 Maßbaum.....217  
 Masuch.....239  
 Matar .....235  
 Matina, H.-U. ....175, 437, 453,  
 587, 592, 593, 602, 609,  
 610, 624  
 Matthias.....235  
 May.....281  
 McIntosh-Schneider .....185,  
 339, 340, 348, 385, 389  
 McKay.....184, 338, 345, 348,  
 380, 381, 386, 388, 389, 433  
 Meder.....180  
 Meerkötter.....82, 101, 102, 119,  
 120, 147, 265, 690, 691,  
 695, 699, 701  
 Mehic .....281  
 Meier, K.....191  
 Meierfrankenfeld.....246  
 Meister, D. ....111, 198, 325, 326,  
 442, 457, 460, 534, 538, 542  
 Meister, P.....244, 664  
 Mellewigt .....111
- Menne .191, 334, 378, 427, 476,  
 477, 512  
 Mennen.....135  
 Menzel.....269  
 Merbitz.....109, 184, 339, 340,  
 385, 388, 390, 423  
 Mertin ...171, 314, 326, 393, 465,  
 535, 598, 606  
 Mertsching .....265, 690, 694,  
 698, 701  
 Meschut .....261  
 Mester .....118  
 Mette.....53  
 Metzler .....281  
 Metzner .....293  
 Meurer.....144  
 Meyer auf der Heide .....53, 75,  
 80, 81, 82, 121, 273, 275, 707,  
 709, 712, 714, 715, 728  
 Meyer zur Capellen.....222  
 Meyer, Andreas.....574  
 Meyer, Anne R.....335, 471, 479,  
 513, 528  
 Meyer, Annegret .....177, 502,  
 510  
 Meyer, Christina .....281  
 Meyer, J.....226, 736, 738, 743,  
 752  
 Meyer, K.....661  
 Meyer, Matthias.....282  
 Meyer, Michael.....269  
 Meyer, Monika.....124  
 Meyer, T. ....255  
 Michaelis de Vasconcellos  
 .....226, 644  
 Michel, P. ....249  
 Michel, R. ....235  
 Michels, G. ....187  
 Michna .....295  
 Micus.....518, 522  
 Migula .....97  
 Milbradt.....226, 645



Mimkes ..... 222  
 Minas ..... 231  
 Minter ..... 217  
 Mirvoda ..... 269  
 Mistrzyk ..... 282  
 Mitrovic ..... 77, 246, 679, 683,  
 684, 688, 689  
 Moeller, H. .... 191, 303, 393, 394,  
 397, 426, 471, 472, 535, 542  
 Möhringer ..... 249  
 Möllenkamp ..... 246  
 Möller, J. .... 255  
 Möller, U. .... 103  
 Möllmann ..... 99  
 Mondorf ..... 109, 110, 183  
 Monien ..... 53, 54, 81, 120, 275,  
 330, 332, 711, 713, 715  
 Morgenstern ..... 282  
 Moritz, O. .... 94, 190, 382, 470,  
 483  
 Morrien ..... 326, 373, 374, 375,  
 377, 469, 475, 478, 482, 526  
 Moses ..... 83  
 Mrozynski ..... 51, 265  
 Mücklich ..... 261  
 Mues ..... 127  
 Müller, I. .... 625, 683  
 Müller, J. .... 97  
 Müller, M. .... 133  
 Müller, St. .... 58, 187, 304, 305,  
 336, 374, 375, 382, 383, 469,  
 480, 481, 482, 513, 522, 526,  
 527, 528  
 Müller, T. .... 255  
 Müller, U. .... 261  
 Müller, W. .... 282  
 Münch ..... 255  
 Muregancuro ..... 128  
 Müsgens ..... 226  
 Muß ..... 121

**N**

Nabert ..... 275  
 Nachtigal ..... 255  
 Naewe ..... 282  
 Nasko ..... 52  
 Nastansky ... 96, 208, 629, 632  
 Nebe ..... 282  
 Nehm ..... 103, 184, 343, 344  
 Nelius ..... 293, 720, 729  
 Neu, M. .... 103, 134, 135  
 Neuba ..... 235  
 Neu-Blotenberg ..... 194, 493  
 Neugebauer ..... 641  
 Neuhaus ..... 282  
 Neumann, H. .... 184, 244, 491,  
 738  
 Ngala ..... 255  
 Niebuhr ..... 141  
 Niederau ..... 201  
 Niemann, O. .... 112, 202, 326,  
 524, 625, 626, 627  
 Nikitin ..... 205  
 Nissen ..... 209  
 Nitsche ..... 55  
 Nixdorf ..... 8, 21, 51, 52, 63, 77,  
 80  
 Noé ..... 81, 119, 265, 691, 695,  
 696, 698, 699  
 Noeke ..... 256  
 Nolte, A. .... 111, 198, 327, 392,  
 533, 534  
 Nolte, Christiana ..... 102  
 Nordhoff ..... 217  
 Nouroozi ..... 227  
 Numrich ..... 249, 684  
 Nusser ..... 58

**O**

Ober-Blöbaum ..... 293  
 Oberthür ..... 120, 282  
 Odenbach ..... 135

Oepping ..... 241  
 Oeters ..... 282  
 Oevel, W. .... 290  
 Oevel, G. .... 134, 136  
 Ohlendorf ..... 212, 634  
 Öhler ..... 269  
 Öhlschläger ..... 82, 187, 305,  
 335, 336, 395, 479, 480,  
 482, 513, 526, 527, 528,  
 529, 537  
 Olbertz ..... 570  
 Olivier 118, 239, 660, 661, 662,  
 665  
 Ollech ..... 93  
 Orlob ..... 94, 293  
 Orlov ..... 227, 645  
 Ortmann ..... 144  
 Osten ..... 222  
 Ostermann, F. .... 248, 261  
 Ostermann, T. .... 248, 261  
 Ottensmeier ..... 136  
 Otto, J. .... 175, 579, 580, 583,  
 590, 601, 613  
 Oustinov ..... 256  
 Overzier ..... 241  
 Özer ..... 235  
 Özgentürk ..... 196, 307, 308,  
 313, 436

**P**

Padberg ..... 167  
 Padberg, K. .... 123, 293  
 Pahl ..... 77, 246, 684, 688  
 Pankratz ..... 270  
 Panreck ..... 267, 701  
 Partzsch ..... 572  
 Päschke ..... 295  
 Pasierbsky ..... 187, 383, 384,  
 470, 473, 474  
 Paus ..... 52, 83  
 Pawlis ..... 227, 640



Peckhaus..... 53, 95, 173, 300,  
301, 316, 317, 409, 410, 414,  
415, 438, 445, 446, 452, 578,  
580, 581, 584, 588, 589,  
590, 591, 594, 600, 601,  
608, 611  
Peitz..... 115, 116, 256  
Pelshenke ..... 237  
Pelz, A. ...188, 335, 377, 479, 528  
Pelz, L ..... 85  
Pergande.....227, 645  
Perret..... 235  
Peschke ..... 270  
Peters, G..... 141  
Peters, H.....239  
Peterson .....256  
Peveling ..... 270  
Pfähler ..... 282, 710  
Pfannschmidt ..... 203  
Pfau ..... 270  
Pferdt..... 217  
Philipowski..... 190, 375, 396,  
480, 481, 539, 540  
Piazza .....256  
Pienemann ..... 183, 337, 338,  
339, 342, 343, 345, 378, 379,  
431, 432  
Piepmeier..... 173, 301, 302, 317,  
407, 408, 410, 411, 413, 446,  
580, 581, 583, 584, 586, 587,  
588, 594, 595, 602, 603, 611  
Pietsch ..... 6  
Pilgrim .....104  
Pippel.....124  
Pirchegger .. 211, 539, 629, 632,  
635  
Plaß.....256  
Plaßmann.....283  
Plato.....82, 83, 85, 139  
Platzner..... 54, 102, 120, 275,  
705, 712, 715, 718  
Ploch..... 217, 629

Plugge..... 182  
Pohl, A ..... 293  
Pohl, C ..... 270  
Pöhler-Regenbrecht. 191, 426,  
471, 472  
Pohlkamp ..... 217  
Pollmann..... 231, 738, 746  
Pompetzki .....235, 652  
Pook..... 256  
Poovash..... 217  
Pöppinghege.....107, 124, 167,  
327, 358, 360, 362, 365, 367,  
373, 398, 400, 402, 425,  
428, 430, 484, 486, 488,  
546, 548, 557, 559, 561  
Porrmann 270, 695, 698, 700  
Porsch ..... 572  
Poschen .....196, 435  
Potente.. 69, 77, 247, 682, 683,  
688  
Pottebaum..... 119, 120, 256  
Potthast, C..... 256  
Potthast, St ..... 227  
Preis..... 83, 293, 719, 722  
Preuß..... 227, 639  
Primas..... 222  
Prior .....83, 104, 116, 218, 270,  
693, 698  
Pröbsting..... 100  
Prödel ..... 256  
Pruschke ..... 294  
Pullig.....209  
Puschner ..... 248  
Pütter-Onoda.....196, 307, 312,  
435

## Q

Quakernack ..... 572  
Quint ..... 130  
Quiring ..... 99

## R

Raach..... 257, 679  
Radic-Weißenfeld.....283  
Radkowski ..... 257  
Radstaak.....174  
Rahmann, B..... 209  
Rammig.....51, 53, 54, 81, 275,  
330, 708, 711, 713, 718  
Rappmann-Weber ..... 201  
Ratzki ..... 179  
Raudisch..... 177, 499, 507  
Rauls ..... 641  
Rautenberg..... 270  
Rautmann ..... 290, 721  
Reckermann..... 194, 415, 416,  
417, 419, 530, 615, 616, 617,  
618, 619  
Redlin..... 218  
Reese-Heim ..... 95, 112, 201,  
523, 524, 525, 625, 626, 628  
Reich-Ellesson ..... 118  
Reichenberger...406, 411, 446,  
453, 581, 584, 586, 595, 611  
Reimann, C.....283  
Reinhold..... 56, 81, 98, 99, 114,  
123, 222, 264, 265, 318, 642,  
643  
Reininger ..... 231, 318, 646, 647,  
654, 657, 658, 673  
Reiß..... 97, 118, 209  
Reißenweber ..... 270, 697  
Remus.....291, 721, 722  
Renneke..... 190, 333, 373, 376,  
469, 475, 511  
Rennhack ..... 247  
Rentsch-Holm ..... 265  
Renz..... 572  
Rerrer ..... 283  
Respondek.168, 358, 398, 428,  
485, 486, 546, 557  
Rettberg.....283  
Reuther..... 95

- Reza, S. .... 227  
 Rezat, S. .... 190, 303, 382, 383,  
 468, 473  
 Rheker ..... 106, 120, 241, 665  
 Richard ..... 63, 76, 100, 119, 120,  
 236, 247, 600, 608, 671,  
 676, 677, 686, 747  
 Richter, S. .... 139, 340, 384  
 Richtert ..... 283  
 Riedel, D. .... 88  
 Rieke ..... 83  
 Riemer ..... 196, 306, 311, 434  
 Riepe, L. .... 239, 660  
 Riepe, S. .... 244  
 Riese ..... 638  
 Riesenberger ..... 166  
 Rilke ..... 294  
 Rindermann ..... 326, 439, 440,  
 441, 442, 444, 445, 450, 459  
 Rinke ..... 305, 335, 377, 479, 513,  
 528  
 Rinkens ... 56, 124, 290, 729, 731  
 Rips ..... 53, 55, 283  
 Risch ..... 52, 82, 83, 231, 646  
 Roder ..... 222  
 Rohde ..... 154, 741  
 Rohdenburg ..... 109, 183  
 Röhl ..... 58, 59, 169  
 Roland ..... 100, 321, 655  
 Romaus ..... 270  
 Römhild ..... 205, 467, 468  
 Roos ..... 183, 338, 339, 343, 344,  
 345  
 Root ..... 91, 92  
 Rosenbach ... 337, 338, 378, 379  
 Rosenberg, O. .... 54, 209  
 Rosenthal ..... 97, 113, 129, 209,  
 540, 541, 629, 631, 634  
 Rossa ..... 182  
 Rößler ..... 162, 572  
 Roth, A. .... 218  
 Rott ..... 283
- Rubarth ..... 218  
 Rückert ..... 53, 54, 81, 101, 102,  
 119, 120, 265, 330, 331, 692,  
 698, 701  
 Ruhroth ..... 283  
 Ruppert ..... 248, 684  
 Rupprecht ..... 227, 639, 645  
 Rust ..... 218  
 Rustemeier ..... 139, 257, 680  
 Rutenburgs ..... 136, 394, 536,  
 542  
 Rütten ..... 155
- S**
- Sabban ..... 104  
 Salazar-Heister ... 195, 421, 422,  
 532, 622  
 Salzmann ..... 131, 468, 740  
 Samusch ..... 65, 649  
 Sánchez Llorente ..... 420, 421,  
 422, 423, 531, 532, 620, 621,  
 622  
 Sánchez Llorente ..... 194  
 Sandel, D. .... 270  
 Sander, F. .... 257  
 Sander, K. .... 209  
 Sander, M. .... 100, 257  
 Sanna ..... 227, 638, 645  
 Sattel ..... 249, 331  
 Sauer ..... 283  
 Sauer, A. .... 51  
 Sauerwald ..... 284  
 Sawall ..... 106, 299  
 Schäfer, E. .... 257  
 Schäfer, K. .... 127  
 Schäfer, R. .... 284  
 Schäfer, W. .... 81, 82, 84, 117,  
 275, 709, 714  
 Schäfermeier ..... 220  
 Schäfers, M. .... 257, 522, 625  
 Schäfers, W. .... 144
- Schaffran ..... 284  
 Schaller ..... 218  
 Schamberger ..... 284  
 Schaper ..... 96, 108, 173, 327,  
 447, 540, 613, 614, 631, 634  
 Scharlau ..... 583, 589, 595, 601,  
 612, 613, 615  
 Schattkowsky ..... 284  
 Scheiblechner ..... 294  
 Schellong ..... 170  
 Schiedeck ..... 257  
 Schiel ..... 162, 203, 571  
 Schieren ..... 181, 448, 460  
 Schikora ..... 227, 644  
 Schiller ..... 82, 97, 210, 541, 631,  
 635  
 Schindelhauer ..... 81  
 Schindlmayr ..... 224, 641, 642  
 Schlapbach ..... 194, 417, 418,  
 419, 422, 531, 618, 619  
 Schlegel ..... 204  
 Schlegel-Matthies ..... 97, 99,  
 239, 667, 669  
 Schlottmann ..... 257  
 Schlüter, B. .... 126  
 Schmale ..... 257  
 Schmalenströer ..... 270  
 Schmalfeld ..... 241, 661  
 Schmalfuß ..... 291, 720, 726  
 Schmeding ..... 236  
 Schmeken ..... 248, 684, 689  
 Schmelter ..... 218  
 Schmid, A. .... 123, 241, 666,  
 667, 668, 669  
 Schmidt, Alexander ..... 257  
 Schmidt, Alfons ..... 136  
 Schmidt, Carsten ..... 284  
 Schmidt, Christiane ..... 83  
 Schmidt, Claudia ..... 98, 119,  
 231, 646, 648, 650, 651, 655  
 Schmidt, K.-H. .... 210  
 Schmidt, Karsten ..... 294



- Schmidt, Markus..... 271  
 Schmidt, Mirko..... 192, 333,  
 374, 475  
 Schmidt, W.-G..... 54, 99, 119,  
 123, 222, 638, 641, 642, 645  
 Schmidtke, M. .... 236  
 Schmidtman ..... 220  
 Schmidtmeier ..... 271  
 Schmitz, A..... 118, 196  
 Schneider, L..... 118, 239  
 Schneider, M..... 113, 114, 210,  
 539, 540, 629, 631  
 Schneider, P..... 107, 179, 439,  
 449, 451, 456, 457, 458, 459,  
 462  
 Schneider, T..... 271  
 Schnieders..... 258  
 Schnittger..... 271  
 Schnittker ..... 241  
 Schöler..... 146, 179, 444, 451  
 Schomaker ..... 284  
 Schön ..... 86  
 Schoppmann..... 284  
 Schöppner ..... 249  
 Schörmann..... 227, 644  
 Schrader ..... 201  
 Schramm ..... 93  
 Schrieb..... 120  
 Schroeder, U.-P. .... 284  
 Schroedter, T..... 175, 624  
 Schröer ..... 57  
 Schroeter-Wittke ..... 106, 170,  
 309, 310, 314, 315, 463, 465,  
 466, 572, 596, 598, 599,  
 600, 604, 606, 607, 608  
 Schröter, J..... 222  
 Schruttker ..... 261  
 Schubert, A..... 98, 238  
 Schubert, V.... 123, 231, 318, 328,  
 648, 653, 657  
 Schuhmann ..... 265, 693, 701,  
 702  
 Schulte..... 123  
 Schultz, F. .... 218  
 Schulz, B..... 271  
 Schulz, M..... 85  
 Schulz, St. .... 231, 647, 650, 654  
 Schulz, W. . 116, 647, 695, 699  
 Schulze, W..... 83  
 Schulze-Bentrop..... 218  
 Schulze-Wermeling ..... 118  
 Schumacher, T..... 55, 284  
 Schupp ..... 173  
 Schwarz, F..... 294  
 Schwarze..... 171  
 Schwede..... 129  
 Schweizer, St..... 224  
 Schwerdt..... 107, 181, 450, 456  
 Schwertner ..... 171, 466  
 Schwierjohann ..... 192, 483  
 Schwiete..... 21  
 Seel ..... 73, 86  
 Segin..... 91  
 Sehrbrock..... 123  
 Seibert..... 136  
 Seidensticker, W. .... 212, 541,  
 633, 636, 758  
 Selke..... 284  
 Selling ..... 228  
 Senft ..... 244  
 Seng ..... 202, 350, 352, 354, 355,  
 356, 360, 362, 365, 367,  
 370, 371, 400, 402, 403,  
 427, 430, 431, 485, 488,  
 489, 490, 514, 515, 516, 517,  
 519, 520, 521, 546, 547, 548,  
 549, 550, 551, 553, 557, 558,  
 559, 561, 562, 563, 565, 567,  
 569  
 Senn ..... 220  
 Sertl ..... 294  
 Sessinghaus..... 285  
 Shaban ..... 258  
 Shafaei..... 236  
 Shafik..... 271  
 Shin..... 578  
 Shkonda..... 218  
 Shuklov..... 236  
 Sieben ..... 247  
 Sillekens..... 219  
 Simon ..... 55, 711  
 Sinemus..... 85, 104  
 Skala..... 210  
 Skokan ..... 244, 667, 669  
 Sliop..... 242, 664  
 Sloane ..... 96, 210, 633, 636  
 Soenmez ..... 285  
 Sohler, C. .... 285, 708, 710  
 Sohler, W. .... 53, 99, 119, 223,  
 638, 640  
 Sohr ..... 291  
 Soine ..... 175, 624  
 Solbach..... 219  
 Söll..... 107, 108, 181, 440, 441,  
 442, 445  
 Sollmann..... 115, 242, 668  
 Soltenborn ..... 285  
 Sönmez ..... 271  
 Sonntag-Krupp ..... 86, 93  
 Spaeth..... 223  
 Span ..... 77, 100, 115, 116, 119,  
 247, 673, 679, 680, 687  
 Spiegel ... 124, 291, 729, 730, 731  
 Spieker ..... 76, 100  
 Spiekermann ..... 219  
 Splett ..... 271  
 Spork..... 125  
 Spreen..... 175, 302, 437, 447,  
 453, 455, 512, 589, 594, 610,  
 623, 625  
 Sprenger, Regina ..... 83, 258  
 Sprenger, Reinhard ..... 166  
 Stadermann ..... 121  
 Stahl ..... 242, 666  
 Stallein..... 271



- Stambolis..... 167, 349, 351, 352,  
 353, 356, 368, 369, 370, 372,  
 403, 404, 405, 490, 549,  
 551, 553, 563, 565, 567, 568  
 Stamm..... 202  
 Standl..... 204, 467, 468  
 Steffen, E. .... 81, 164, 291, 330,  
 720  
 Stegemeyer..... 232  
 Steiger..... 578  
 Steinbach..... 59  
 Steinbrucker..... 153  
 Steinecke, A..... 204, 334, 376,  
 467, 468, 474, 477  
 Steinecke, H..... 188, 303, 304  
 Steinmetz..... 285  
 Steinzen..... 219  
 Stemich..... 236  
 Stemmer..... 271, 694  
 Stenner..... 236  
 Stephani..... 21  
 Sternitzke..... 182, 440  
 Steusloff..... 52  
 Stevens..... 236  
 Stobbe..... 120  
 Stock..... 266  
 Stöcklein..... 285  
 Stoll..... 75, 258  
 Stollt..... 258  
 Stolze, U..... 133  
 Stover..... 219  
 Strack..... 192, 426, 475  
 Strathmann..... 242  
 Straub..... 196, 307, 312, 435  
 Strauch, T. .... 134, 136, 322, 392,  
 394, 395, 533, 536, 537, 542,  
 543  
 Ströhmer..... 168, 358, 372, 398,  
 428, 484, 486, 545, 546,  
 555, 557  
 Ströter-Bender..... 113, 202, 514,  
 515, 518, 519, 522  
 Strothmann..... 168, 360, 362,  
 364, 366, 399, 402, 425,  
 430, 488, 543, 556, 561  
 Stübbe..... 271  
 Stucke..... 97, 219  
 Stürmer..... 285  
 Suche..... 98, 228, 638, 645  
 Suckut..... 228, 643  
 Sudhoff..... 188, 376, 475  
 Suhl..... 81, 96, 210, 541, 629,  
 632, 633, 635  
 Sun..... 197, 306, 311, 435  
 Sunnus..... 197, 305, 311, 434  
 Surall..... 153  
 Sureth..... 97, 114, 210, 539,  
 629, 631, 636  
 Szabone..... 228  
 Szczygiel, Marietheres..... 93  
 Szczygiel, Michael..... 105  
 Szmula..... 173, 582  
 Szolnoki..... 82, 85  
 Szopko..... 236  
 Szwillus..... 120, 275, 703, 709, 714  
  
**T**  
 Taki..... 285  
 Tankielun..... 285  
 Tauber..... 285  
 Taubken..... 188, 473, 477  
 Tebbe-Dietrich..... 136  
 Tegethoff..... 266  
 Tetens..... 52  
 Teutenberg..... 258  
 Tewes..... 258  
 Thiede ... 81, 119, 266, 691, 692,  
 696  
 Thiele, C..... 242  
 Thiele, D..... 87, 151  
 Thiem..... 194, 419, 420, 619,  
 620  
 Thiere, B..... 294  
 Thierer... 115, 118, 242, 661, 662,  
 665  
 Thies..... 285  
 Thissen..... 577  
 Thomas ... 110, 111, 193, 531, 617,  
 620, 621, 623  
 Thommes..... 258  
 Thümen, A..... 258  
 Thümen, T..... 258  
 Tichy..... 122, 286  
 Tietz..... 130  
 Tiggesbäumker-Müterthies  
 ..... 130, 131, 132  
 Timm..... 219  
 Timmermann, K..... 259  
 Titze..... 57  
 Toepper..... 262  
 Tölle, J..... 259  
 Tönnies..... 118, 340, 341, 347,  
 348, 385, 388, 390, 391  
 Töpfer..... 83  
 Toschläger..... 219  
 Töws..... 119  
 Trächtler..... 76, 81, 100, 247,  
 680, 687  
 Treu..... 173, 438, 453, 624  
 Tscheuscher..... 286  
 Tschumak..... 259  
 Tulodziecki..... 179, 327, 448  
 Tuschen..... 43  
 Twiefel..... 259  
  
**U**  
 Ulbricht..... 57  
 Ungrad..... 127  
 Unverzagt..... 272  
 Urhahne..... 262, 671, 676  
  
**V**  
 Valentin..... 286

van Brackel..... 219  
 van der Velden ..... 219  
 van Gessel..... 577  
 Varela-Palmeiro..... 195  
 Veit, J..... 202, 577, 578  
 Verges..... 192, 470  
 Vidal..... 236  
 Vienenkötter..... 259  
 Vila Baleato..... 195, 307, 312,  
 436, 494, 197  
 Vilabril..... 197, 307, 312, 436  
 Vöcking..... 259  
 Vodisek..... 286  
 Vogel, W..... 247  
 Vogelsang..... 123  
 Vogt, K. .... 210  
 Vohmann ..... 242  
 Voigt..... 286  
 Völkel..... 182, 443  
 Völker..... 247, 680, 681  
 Vollertsen ..... 688  
 Vollmer, H..... 188, 378, 478  
 Volpert..... 219  
 von der Heyde..... 191, 327, 470,  
 474, 476, 483  
 von Padberg..... 349, 351, 353,  
 356, 367, 368, 370, 371, 403,  
 404, 405, 489, 549, 551,  
 552, 562, 564, 566, 568  
 Vornholt..... 91, 92  
 Vorst..... 188, 475  
 Vosberg..... 185  
 Voß, F..... 195  
 Voss, F.B..... 621  
 Voss, J..... 121, 146, 266, 690,  
 693, 698, 699, 701  
 Voß, K. .... 55  
 Voß, M. .... 133  
 Vössing ..... 272  
 Vrhovac..... 272

**W**

Wächter..... 82  
 Wagner, D..... 96, 194, 492,  
 494, 495  
 Wagner, G. .... 94, 185, 436, 575  
 Wagner, H.-J..... 224, 641  
 Wagner, Robert..... 286, 294  
 Wahrenburg..... 190  
 Waldapfel..... 177, 496, 504,  
 599, 607  
 Waldschmidt..... 52  
 Wallaschek .... 53, 63, 77, 81, 82,  
 100, 247, 331, 332, 676, 680,  
 681, 684, 687  
 Walther..... 259  
 Warkentin ..... 124  
 Warnecke ..... 54, 97, 99, 232,  
 649, 652, 657, 658  
 Warneke, D..... 220  
 Warsitz..... 272  
 Watkins..... 185, 346, 348, 381,  
 382, 386, 389, 390, 391, 433  
 Webb..... 306, 311, 435  
 Weber, A..... 179, 535  
 Weber, B. .... 112, 203, 569, 570,  
 572, 573  
 Weber, E.-F..... 232  
 Weber, H. .... 123, 614, 647  
 Weber, I..... 173, 328, 535, 614  
 Weber, W..... 210, 295, 328  
 Wecker ..... 119, 259  
 Weddewer ..... 130, 132  
 Wedhorn..... 291, 719, 721, 722  
 Weeser-Krell ..... 211  
 Wehmeier ..... 121, 294  
 Wehner ..... 199, 395, 537  
 Wehrheim..... 102, 275, 706,  
 708, 710, 712, 713  
 Wehrspohn ..... 223, 640  
 Wehry ..... 259  
 Weigele..... 223  
 Weihs..... 176

Weiland ..... 286  
 Weimer ..... 131, 132  
 Weinberg, N..... 450  
 Weiß, C. .... 242, 661, 662, 663,  
 664, 665  
 Weiß, M. 98, 99, 118, 238, 239,  
 Weiss, Markus ..... 58  
 Weisske..... 100, 119, 120  
 Weitland ..... 248  
 Wemhoff ..... 58, 167, 360, 362,  
 364, 366, 400, 402, 425,  
 430, 488, 548, 558, 561  
 Wendehals..... 286  
 Wendlandt..... 120  
 Wenzelmann ..... 259  
 Weper ..... 272  
 Weritz ..... 181, 328, 439, 441  
 Werner, L ..... 286  
 Werner, T..... 97, 121, 211  
 Werner, W..... 244  
 Werthschulte ..... 117, 124, 294,  
 729, 730, 731  
 Wesemann..... 220  
 Westermann, B..... 237  
 Westkämper..... 52  
 Wettler ..... 173  
 Wetzlar..... 272  
 Wetzlar ..... 102, 272, 697  
 Weyrather ..... 174  
 Wibbeke ..... 71, 259  
 Wicher ..... 244, 664  
 Wichert ..... 266  
 Wickord..... 262  
 Wiegelmann-Bals..... 113, 203,  
 515, 516, 518, 519, 520  
 Wiegers..... 91  
 Wielenberg..... 259  
 Wiemann..... 203, 571, 572, 574  
 Wienhaus ..... 87  
 Wienhusen..... 95  
 Wiesner..... 82, 85  
 Wild..... 248



- Wilhelm, Per ..... 272  
 Wilke ..... 260  
 Wille ..... 136  
 Willis ..... 21  
 Willmes ..... 136, 248  
 Willmes, J. .... 248  
 Wilmanns ..... 260  
 Wilsmann ..... 244  
 Windmüller ..... 344  
 Winkel, J. .... 57, 108  
 Winkler, H. .... 111, 198, 328, 394,  
     396, 533, 536, 538  
 Winsel ..... 87  
 Wintzer ..... 59  
 Wipperfürth ..... 133  
 Wippermann ..... 228, 641, 645  
 Wißling ..... 260  
 Witkowski ..... 272, 698, 700  
 Witt ..... 118, 572  
 Witting ..... 294  
 Woldt ..... 262, 681  
 Woletz ..... 286  
 Wolf, E. .... 294  
 Wolf, U. .... 237, 647, 648, 650  
 Woltmann, R. .... 262, 678  
 Würdenweber ..... 248, 680  
 Wortmann, C. .... 56  
 Wortmann, G. .... 119, 223, 639,  
     640  
 Wortmann, H. .... 220, 635  
 Wottawa ..... 295  
 Wrenger ..... 133  
 Wüller ..... 203, 572  
 Wünnemann ..... 242, 660, 661  
 Wüst ..... 272, 700  
  
**Z**  
 Zabel, H. .... 286  
 Zabel, H.-H. .... 211  
 Zechner ..... 199, 325, 391, 393,  
     533, 534  
 Zeineldin ..... 260  
 Zelder ..... 248  
 Zhang ..... 272  
 Zhao ..... 286  
 Ziegler, H. .... 223  
 Ziegler, M. .... 287  
 Zielke ... 107, 179, 443, 444, 449  
 Zimmer ..... 76, 100, 248, 672,  
     678, 686  
 Zinkann ..... 21  
 Zinke ..... 244  
 Zinser ..... 132  
 Znamenshchikov ..... 287  
 Zons ..... 188, 335, 375, 479, 528  
 Zörner ..... 185, 492, 493  
 Zrenner ..... 98, 119, 123, 223,  
     318, 319, 641, 644  
 Zumbansen ..... 515, 517, 519



Uwe S. aus K., Pressestelle  
(ziemlich verdrossen)

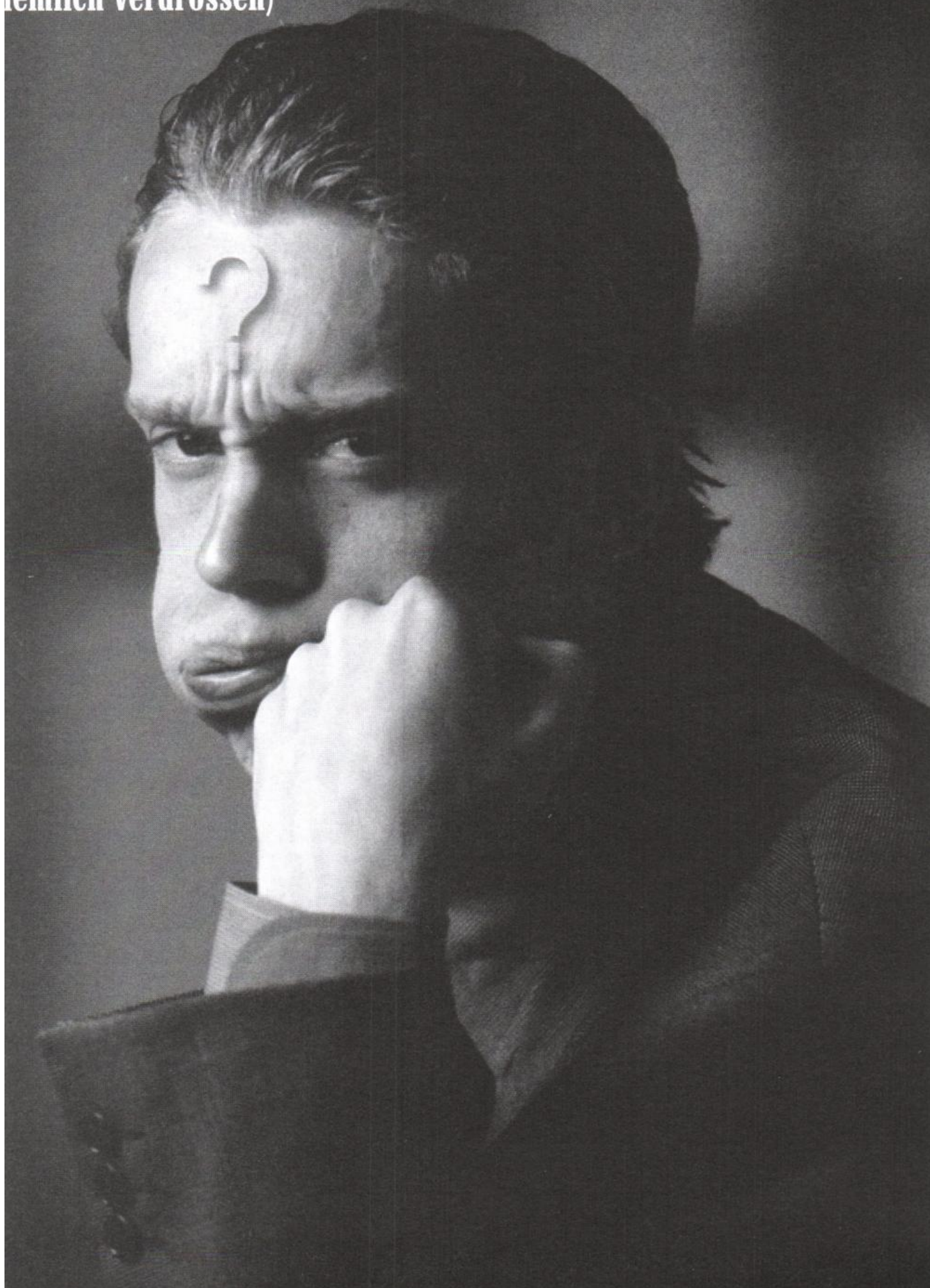



**Der selbe Dr. Uwe S. aus K.  
(ziemlich glücklich)**



**VMK**

**Freuen auch Sie sich über  
einen konstruktiven Partner!**

**VMK**  
Verlag für Marketing  
und Kommunikation | GmbH & Co. KG

Faberstrasse 17  
D-67590 Monsheim  
Tel.: 00 49 62 43 9 09-0  
Fax: 00 49 62 43 9 09-4 00  
ISDN: 00 49 62 43 9 09-4 99  
e-Mail: [info@vmk-verlag.de](mailto:info@vmk-verlag.de)  
[www.vmk-verlag.de](http://www.vmk-verlag.de)



Hand @lles

aus einer

einer Hand

@lles aus ei

@lles

**WMK**

Verlag für Marketing  
und Kommunikation

GmbH & Co KG

- Faberstraße 17
- D-67590 Monsheim
- Tel.: 06243/909-0
- Fax: 06243/909-400
- ISDN:06243/909-499
- [www.vmk-verlag.de](http://www.vmk-verlag.de)
- [info@vmk-verlag.de](mailto:info@vmk-verlag.de)



Sie möchten sich darstellen, mitteilen oder präsentieren?

Wir sind Ihr Partner!

Denn wir bieten Ihnen alle anfallenden Produktionsschritte aus einer Hand, angefangen vom persönlichen Beratungsgespräch, dem individuellen Layout und der digitalen Vorstufe bis hin zum fertigen Druck, der Weiterverarbeitung, Veredelung und vielem darüber hinaus.

Wasserloser Offsetdruck...  
...der Umwelt zuliebe!!

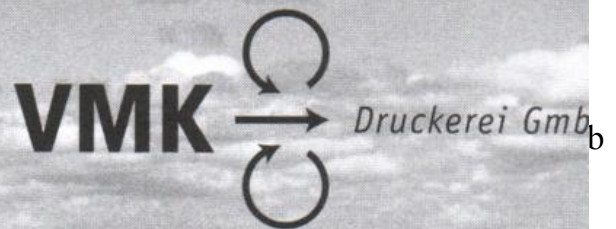

Bei Fragen wenden Sie sich bitte an

VMK Druckerei GmbH

Faberstr. 17 • 67590 Monsheim

Tel.: 06243/909-11

Fax: 06243/909-10

E-Mail: [info@vmk-druckerei.de](mailto:info@vmk-druckerei.de)

oder besuchen Sie uns doch

auf unserer Homepage unter

[www.vmk-druckerei.de](http://www.vmk-druckerei.de)



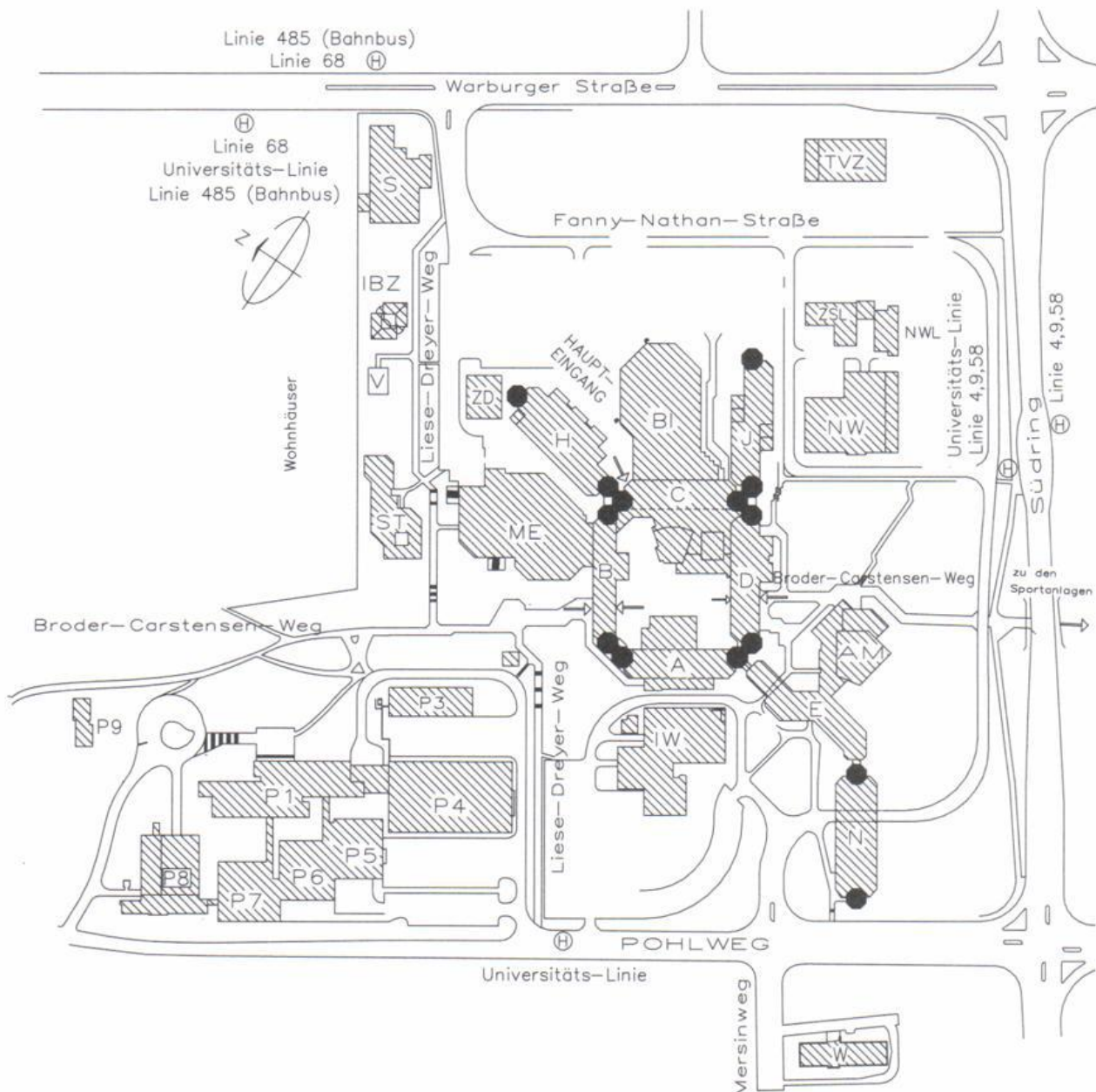

## Gebäudeplan Paderborn

Warburger Str. 100

A	Fakultät für Naturwissenschaften (Department Physik), Studiobühne, IfIM, Pers.-Rat	D	Fakultät für Elektrotechnik, Informatik und Mathematik (Institut Mathematik)
AM	Auditorium Maximum	E	Fakultäten für Kulturwissenschaften, Wirtschaftswissenschaften und Elektrotechnik, Informatik und Mathematik (Institut Informatik) International Graduate School
B	Rektorat, Verwaltung	H	Fakultäten für Kulturwissenschaften und Wirtschaftswissenschaften, IMT (ehem. AVMZ), Verwaltung, Brückenkurs
BI	Universitätsbibliothek		
C	Fakultät für Wirtschaftswissenschaften, Uni-Bibl., Verwaltung		

IBZ	Internationales Begegnungszentrum/ Gästehaus Jenny Aloni
J	Fakultät für Naturwissenschaften (Department Chemie und Physik)
IW	Halle Ingenieurwissenschaften
NW	Halle Naturwissenschaften
NWL	Naturwissenschaftliches Chemikalienlager
ME	Mensa, AStA, Ärztl. Dienst Zentrale Studienberatung, Hochschulsport
S	Fakultät für Kulturwissenschaften
St	Studentenwerk
TVZ	Technische Versorgungszentrale
V	Akad. Auslandsamt
ZD	Zentrale Dienste
ZSL	Zentrales Sonderabfall-Lager

### Pohlweg

P	Fakultäten für Naturwissenschaften (Department Physik), Maschinenbau und Elektrotechnik, Informatik und Mathematik (Institute Elektrotechnik und Informatik), PLAZ, L-LAB
N	Fakultäten für Kulturwissenschaften, Wirtschaftswissenschaften, Naturwissenschaften (Department Physik), Maschinenbau und Elektrotechnik, Informatik und Mathematik (Institut Elektrotechnik), IMT (ehem. ZIT), s-lab
W	Drittmittelgebäude

### Fürstenallee 11

F	Heinz Nixdorf Institut (HNI), Fakultät für Elektrotechnik, Informatik und Mathematik (Institut Informatik), Graduiertenzentrum, PC $\square$ , C-LAB
---	---



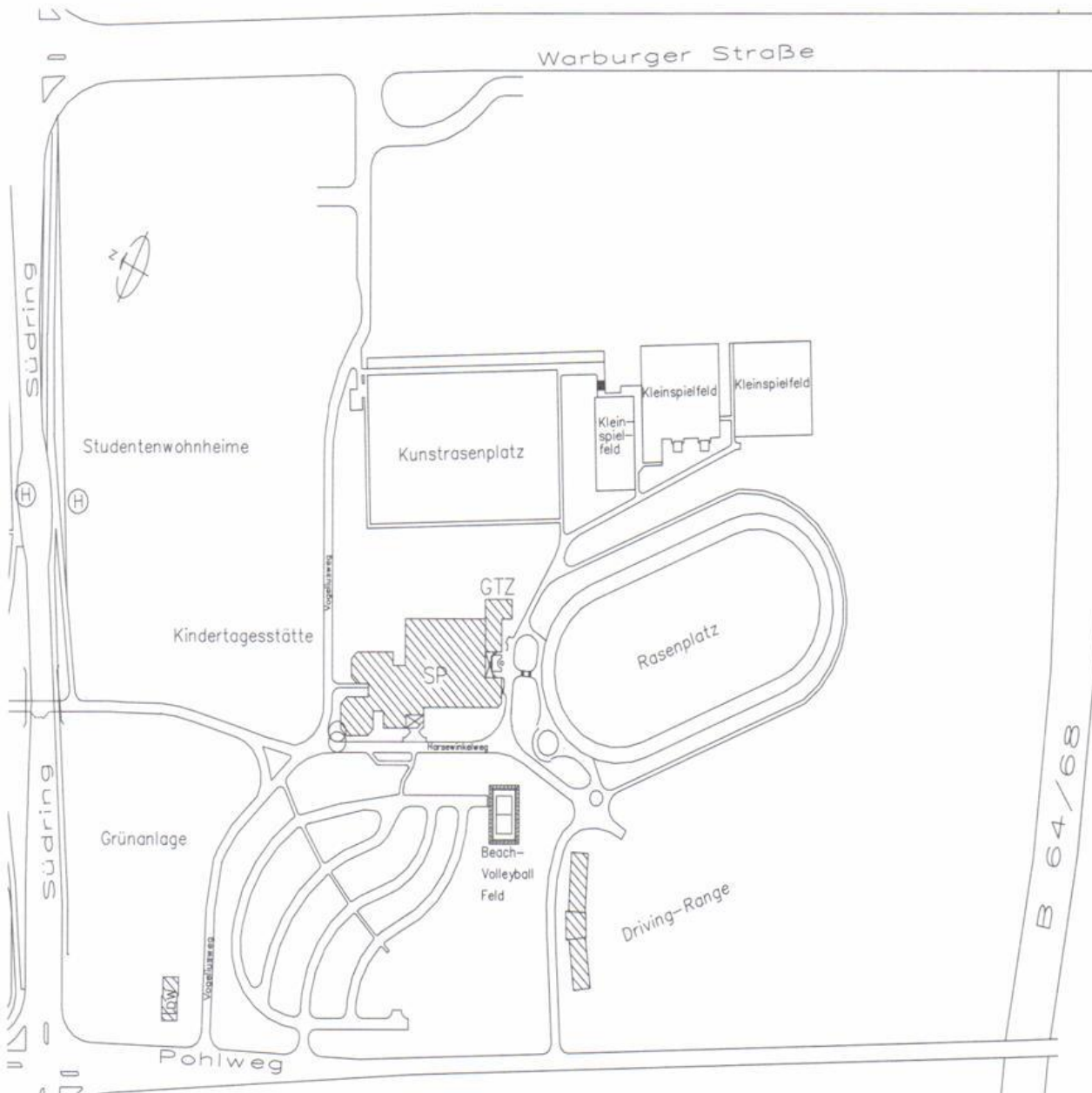

## Gebäudeplan Paderborn

### Pohlweg

- SP Sporthalle, Institutsgebäude der Fakultät für Naturwissenschaften, (Department Sport und Gesundheit), GTZ, Sportanlagen
- DW IBFF - Institut für Begabtenforschung und -förderung in der Musik
- Driving Range Golfanlage des Vereins zur Förderung der sportwissenschaftl. und sportmedizinischen Forschung e.V.

Bauteil Ebene	A	B	C	D	E	H	J	N
8						Musik		
7						Gestaltung/VWL		
6						Erziehungswissenschaft	Bio./Chemie/Physik – Prakt.	
5			VWL		Wirtschafts-Informatik/-Recht	BWL/Brückenkurs Deutsch-Treff	Ernährungswiss./Chemie	Maschinenbau/IMT (ehem. ZIT)
4	Physik		BWL		Informatik	Psychologie/Germanistik	Chemie	Geographie/Wirtschaftsinformatik/-Pädagogik
3	IfIM	Verwaltung Senatssitzungssaal	BWL/VWL	Mathematik Mathe-Treff	Informatik	Germanistik/Romanistik/Dekanat der Fakultät für Kulturwissens.	Chemie	Theor. Physik/Theologie
2	Physik, PR d. niwi MA	Rektor/Kanzler/Verwaltung	Dekanat der Fakultät für Wirtschaftswissenschaften Prüf.Sekr./Uniconsult	Mathematik	Medienwissenschaft/Frauenbüro	Anglistik/Romanistik/IMT/ITD/Justitiariat	Chemie/Physik-Prakt.	Geschichte/Phil./Soziol./Politik/IMT/WPR
1	Physik/Dekanat der Fakultät für Naturwissenschaften	Verwaltung	Bibliothek	Mathematik	Informatik/Graduate School	IMT (ehem. AVMZ)	Chemie	Elektrotechnik/s-lab Haustechnik
0	HS A 1-6/Chemie/Physik	Service Center Stud.-Sokr./Prüf.Sokr./HS B 1	HS C 1+2/Pförtner	HS D 1+2	Wirtschaftsinformatik/Haustechnik/HS AM	HS H 1-7/Hausmeister	Haustechnik	
U	Studiobühne/Haustechnik	HS B 2	HS-Vorber. Chemie	Pizzeria		Haustechnik		

Bauteil Ebene	P 1	P 4	P 5	P 6	P 7	P 8	P 9	V	S
7	Elektrotechnik/ Informatik								
6	Elektrotechnik								Gestaltung
5	Elektrotechnik/ Maschinenbau								Gestaltung
4	Maschinenbau/ HS P1417	Maschinenbau	Physik	Elektrotechnik	Elektrotechnik	Elektrotechnik			Kunst/ Gestaltung
3	Elektrotechnik/ Maschinenbau/ Dekanat d. Fak. Elektrotechnik / Informatik/ Mathematik	Maschinenbau	Physik./ Elektrotechnik	Elektrotechnik	Elektrotechnik	Physik			Kunst/ Gestaltung
2	Elektrotechnik/ Maschinenbau/ Dekanat d. Fak. f. Maschinenbau	Maschinenbau	Elektrotechnik/ Maschinenbau/ HS P 5201 + P 5203 L-LAB	Elektrotechnik/ HS P6201 + P 6203	Elektrotechnik / HS P 7201 + P 7203	Physik			Kunst/ Gestaltung
1	Maschinenbau		Physik	Elektrotechnik	Elektrotechnik	Elektrotechnik/ Physik		Akad. Ausland- samt	Kunst/ Gestaltung
0							PLAZ	Akad. Ausland- samt	Kunst/ Gestaltung
Bauteil Ebene	F	NW	IW	BI	ME	SP	S/W	W	
5									
4									Maschinenbau
3									Maschinenbau
2	Informatik	Chemie		Bibliothek				Kunst	Drittmittel- Projekte/EMAN
1	HNI/Informatik/ Graduiertenz.	Chemie	Maschinenbau/ Elektrotechnik	Bibliothek	Mensa/ Mensula		Sportmedizin/ Sportinstitut/ GTZ	Germanistik	Maschinenbau / NBP/ Germanistik
0	HNI/PC? Cafeteria	Haustechnik	Maschinenbau/ Elektrotechnik	Bibliothek/ Notebook Cafe	Cafeteria/ZSB/ Hochschulsport/ Gesch.St.: TK/ AOK/Arbeitsamt		Sporthallen/ Sportinstitut/ Sportmedizin	Kunst	Maschinenbau/ -PRO-
U	C-LAB		Haustechnik	Bibliothek	ASTA/ Pub/ Arztl. Dienst				



Garlef Steinborn

# Schatzkammern der Natur

Naturschutzgebiete in Rheinhessen – Pfalz

Band 1: Eich-Gimbsheimer Altrhein und Wormser Ried

„Erfolgreiche Naturfotografie“

Die Natur ist voller einmaliger Schönheiten, in der Farbe wie in der Form. Die Natur ist aufregend, doch ebenso harmonisch. Die Natur steckt voller einmaliger Wunder, die es immer wieder aufs Neue zu entdecken gilt.

Sich mit der Natur zu beschäftigen ist aufbauend, erlebnisreich und abenteuerlich. Der Naturfotograf besitzt die Möglichkeit, die Schönheiten, die zahlreichen Wunder und die Erlebnisse, die die Natur bietet, im Bild festzuhalten.

Erschienen im VMK Verlag

ISBN: 3 - 9806997 - 3 - 0

Preis: € 28,50

## Januar 2007

Mo	1	8	15	22	29
Di	2	9	16	23	30
Mi	3	10	17	24	31
Do	4	11	18	25	
Fr	5	12	19	26	
Sa	6	13	20	27	
So	7	14	21	28	

Wo	1	2	3	4	5
----	---	---	---	---	---

## Februar 2007

Mo		5	12	19	26
Di		6	13	20	27
Mi		7	14	21	28
Do	1	8	15	22	
Fr	2	9	16	23	
Sa	3	10	17	24	
So	4	11	18	25	

Wo	5	6	7	8	9
----	---	---	---	---	---

## März 2007

Mo		5	12	19	26
Di		6	13	20	27
Mi		7	14	21	28
Do	1	8	15	22	29
Fr	2	9	16	23	30
Sa	3	10	17	24	31
So	4	11	18	25	

Wo	9	10	11	12	13
----	---	----	----	----	----

## April 2007

Mo		2	9	16	23	30
Di		3	10	17	24	
Mi		4	11	18	25	
Do		5	12	19	26	
Fr		6	13	20	27	
Sa		7	14	21	28	
So	1	8	15	22	29	

Wo	13	14	15	16	17	18
----	----	----	----	----	----	----

## Mai 2007

Mo		7	14	21	28
Di	1	8	15	22	29
Mi	2	9	16	23	30
Do	3	10	17	24	31
Fr	4	11	18	25	
Sa	5	12	19	26	
So	6	13	20	27	

Wo	18	19	20	21	22
----	----	----	----	----	----

## Juni 2007

Mo		4	11	18	25
Di		5	12	19	26
Mi		6	13	20	27
Do		7	14	21	28
Fr	1	8	15	22	29
Sa	2	9	16	23	30
So	3	10	17	24	

Wo	22	23	24	25	26
----	----	----	----	----	----



## Juli 2007

Mo	2	9	16	23	30
Di	3	10	17	24	31
Mi	4	11	18	25	
Do	5	12	19	26	
Fr	6	13	20	27	
Sa	7	14	21	28	
So	1	8	15	22	29

Wo 26 27 28 29 30 31

## August 2007

Mo		6	13	20	27
Di		7	14	21	28
Mi	1	8	15	22	29
Do	2	9	16	23	30
Fr	3	10	17	24	31
Sa	4	11	18	25	
So	5	12	19	26	

Wo 31 32 33 34 35

## September 2007

Mo		3	10	17	24
Di		4	11	18	25
Mi		5	12	19	26
Do		6	13	20	27
Fr		7	14	21	28
Sa	1	8	15	22	29
So	2	9	16	23	30

Wo 35 36 37 38 39

## Oktober 2007

Mo	1	8	15	22	29
Di	2	9	16	23	30
Mi	3	10	17	24	31
Do	4	11	18	25	
Fr	5	12	19	26	
Sa	6	13	20	27	
So	7	14	21	28	

Wo 40 41 42 43 44

## November 2007

Mo		5	12	19	26
Di		6	13	20	27
Mi		7	14	21	28
Do	1	8	15	22	29
Fr	2	9	16	23	30
Sa	3	10	17	24	
So	4	11	18	25	

Wo 44 45 46 47 48

## Dezember 2007

Mo		3	10	16	24	31
Di		4	11	17	25	
Mi		5	12	19	26	
Do		6	13	20	27	
Fr		7	14	21	28	
Sa	1	8	15	22	29	
So	2	9	16	23	30	

Wo 48 49 50 51 52



# FÜR EINSTEIGER UND AUFSTEIGER. R



**RIGHT CHAIRING** Weidmüller ist der führende Hersteller von Komponenten für die elektrische Verbindungstechnik. Zu dem Weidmüller-Produktportfolio zählen Reihenklammern, Steck- und Leiterplattenverbinder, geschützte Baugruppen, Industrial Ethernet Komponenten sowie Relaiskoppler bis hin zu Stromversorgungs- und Überspannungsschutz-Modulen in allen Anschlussarten. Material zur Elektroinstallation und Betriebsmittelkennzeichnung, E/A-Basiskomponenten und Werkzeuge runden das Programm ab. Als OEM-Anbieter setzt das Unternehmen dabei weltweit Standards in der elektrischen Anschluss- und Verbindungstechnik. Weltweit beschäftigt Weidmüller derzeit insgesamt rund 2.600 Mitarbeiter und ist in mehr als 70 Ländern für seine Kunden tätig. Weidmüller erzielte im Geschäftsjahr 2005 einen Umsatz von 385 Mio. Euro.

## Ärmelhochkrempler (m/w) Ärmelhochkrempler (m/w) für unterschiedliche Fachbereiche

- Professionals • Hochschulabsolventen • Trainees
- Diplomanden • Praktikanten

Sie wollen erste Praxisluft schnuppern? Ihre Diplomarbeit bei uns schreiben? Nach Ausbildung oder Uni ins Arbeitsleben starten? Oder mit langjährigem Wissen und Berufserfahrung spannende Aufgaben in einem neuen Umfeld übernehmen? Bei Weidmüller finden Sie den richtigen Stuhl.

Ob technischer oder kaufmännischer Schwerpunkt, ob Ingenieur oder Marketing-Profi – gemeinsam mit Ihnen wollen wir unsere erfolgreiche Marktposition weiter ausbauen. Und weil wir dreiviertel unserer Führungspositionen aus den eigenen Reihen besetzen, stehen Ihre Chancen bei uns auch langfristig gut.

Weidmüller Interface GmbH & Co. KG  
Human Resources  
Postfach 30 30, 32720 Detmold  
Bewerberhotline 0 52 31/14-20 99  
E-mail: [personal@weidmueller.de](mailto:personal@weidmueller.de)  
Gehen Sie uns ins Netz:  
[www.weidmueller.com](http://www.weidmueller.com)

Wer alles gibt, gibt nie zu wenig

**Weidmüller**



Bringen Sie  
der Technik  
das LEBEN bei.



**Elektrotechnik**  
**Maschinenbau**  
**Physik**  
**Werkstofftechnik**

WIR MACHEN DAS LEBEN LEICHTER und stellen die Grenzen des Heute in Frage. Der Alltag wird dabei zum Ausgangspunkt unserer Ideen. Und es entstehen Halbleiter- und Systemlösungen für Automobil-, Industrieelektronik und Multimarket, für Anwendungen in der Kommunikation sowie für Speicherprodukte. Lösungen, die das ganz normale Leben entscheidend verändern. Entwickelt werden sie von mehr als 35.000 Menschen, die auf der ganzen Welt zusammenarbeiten: im Infineon-Team.

HIERZU gehört die Mannschaft des Standortes in Warstein, NRW. Hier entstehen innovative Leistungshalbleiter für Industrie- und Consumer-Antriebe, Traktion und Energieversorgung in Leistungsbereichen von einigen Kilowatt bis hin zum Gigawatt. Herausfordernde Aufgaben in der Entwicklung, in der Produktion, im Marketing und im Qualitätsmanagement warten auf Sie!

IHR NÄCHSTER SCHRITT in Richtung Zukunft? Informieren Sie sich über unsere offenen Stellen für Studenten, Absolventen und Young Professionals unter:  
Infineon Technologies AG, Max-Planck-Straße 5, 59581 Warstein  
Martin.Figura@infineon.com

**eupec**  
An Infineon brand

[www.infineon.com/careers](http://www.infineon.com/careers)

**infineon**

Never stop thinking