



UNIVERSITÄTS-  
BIBLIOTHEK  
PADERBORN

## Universitätsbibliothek Paderborn

### **Sacrum Sanctuarium Crvcis Et Patientiae Crvcifixorum Et Crvciferorum**

**Bivero, Pedro de**

**Antverpiæ, M.DC.XXXIV.**

Emblematica Imago LIX. Theocliæ Et Calliopii Crvcifixi Explicata.

[urn:nbn:de:hbz:466:1-47616](https://nbn-resolving.org/urn:nbn:de:hbz:466:1-47616)



Non mihi, chara parens, dolet in cruce fundere vitam;  
59. Sed, tua quod luctu saucio corda, dolet.

Yyy

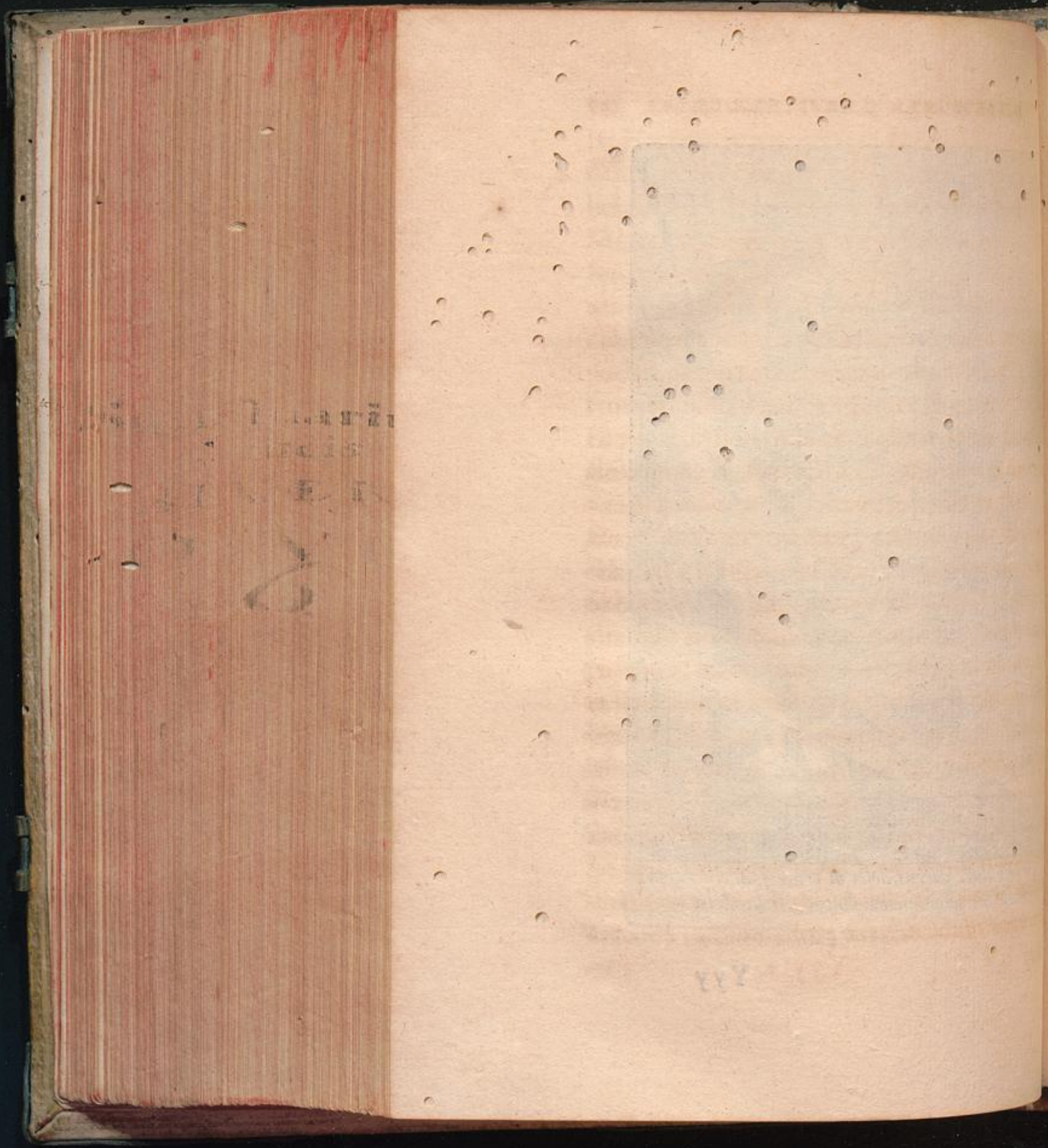

44  
I. A. R. H. E. I.  
E. C. I. S.  
E. I.

8

112

T  
ha  
Ma  
tus  
ue  
era  
ob  
ci  
&  
or  
re  
bu  
cel  
su  
ne  
ra

## THEOCLIAE ET CALLIOPHII

## CRUCIFIXI

## EXPLICATA.



ADERAT MARIA CHRISTO, aderat Ma-  
 ter Filio, & quidem iuxta crucem stabat,  
 ut simul cum prole sua passionem cru-  
 cis subiret. Spectaculum non dissimile in  
 hac effigie exhibetur. S. CALLIOPHII in Cilicia sub  
 Maximo Praefecto, post varios diuersosque crucia-  
 tus virgarum, neruorum, rotarum & ignium, in-  
 uerso capite crucifixus est. Aderat eius mater, ad-  
 erat tota pia & religiosa THEOCLIA, qua & valde  
 obnixè rogauit, ut formâ inuersâ chara proles cru-  
 ci affigeretur. MARIA prolem suam rectam genuit,  
 & rectam caelo reddidit. THEOCLIA suam sobolem  
 orientem fudit inuersam, inuersam caelo dedit, caelo  
 remisit. Consonat dictis Sermone de Crucis laudi-  
 bus D. Augustinus: *Tu semper reclusus, tu semper ex-*  
*celsum; nos secundum carnem filij hominis, qui principale*  
*suum demisit in terram, cuius lapsus significatur specie ge-*  
*nerationis humana: sic enim nascimur, ut proni in ter-*  
*ram videamur effundi.* Charæ proles amissio, dura pa-

Metaph.  
Lipoman.  
Martyrol.  
Graeci.

Symplicita  
 Maria  
 Theoclia  
 Artificum  
 tolerantia  
 propter  
 amissam  
 prolem

reptibus est. Crucem hanc sacratissima Virgo  
 ad cuius imitationem calamitatem eandem  
 nuq̄ deuota & pia THEOCLIA, cum in ipsius  
 sentia, oculis & amplexibus amabilis proles in  
 lum præmissa est. Discant inde parentes pro  
 STI obsequio suarum prolium pretiosam iacturam  
 facere, patienter ferre, liberaliter offerre. Audiam  
 placet, THEOCLIAM apud Metaphrasten loquen-  
 tem cum filio suo CALLIOPIO. *Beata ego, inquit,  
 benedicite fructus ventris mei, quoniam ut Anna dixit  
 sacrum munus Domino IESU CHRISTO; ut Sara  
 li te Deo holocaustum gratum & acceptum Domino  
 ficium. Hæc THEOCLIA, & post hæc amplexibus  
 CALLIOPIVM, in eius amplexu spiritum suum Deo  
 reddidit. Mystica Theoclia erat Melania Mar-  
 Consulis filia, quæ cum, necdum humato marito  
 prolem suam amisset, dixit, ut refert Hieronymus  
 in Epist. ad Paulam: *Magis expedit tibi seruitura  
 Domine, quia tanto me onere liberasti.**

CRUX THEOCLIAE, CRUX charæ prolis  
 amissæ.

**D**imidium animæ charus amicus est, ac vni-  
 grata & amabilis proles tota anima parentum  
 est: cum illa amittitur, suarum animarum censuram

tur & meritò iacturam fecisse. Hinc dolor, hinc lacrymæ, quas in iunioris Tobix absentia, longa & diuturna mora sancti & chari parentes effuderunt. Quamuis utrique parenti communis sit iste dolor, matri præsertim incumbit. Exemplo nobis sit nobilis & antiqua matrona, quæ cum precibus Elisei prolem charam impetrasset, ac tandem illa obiisset, domi se continere non potuit, quin Eliseum adiret: *Cumque venisset ad virum Dei in montem, apprehendit pedes eius: & accessit Giezi, ut amoueret eam. Et ait homo Dei: Dimitte illam; anima enim eius in amaritudine est.* Crux acerba & amara est præsertim matri, prolem vnicam amisisse. Quapropter David, cum vim doloris concepti de morte Ionathæ vellet exprimere, dixit: *Doleo super te frater mi Ionatha, de core nimis, & amabilis super amorem mulierum. Sicut mater vnicum amat filium suum, ita ego te diligebam.* Res hæc difficilis est, maximas patientiæ vires requirit, quibus munita MARIA suam prolem obtulit Deo, quibus roborata THEOCLIA suam in suo CALLIPIO reddidit animam. Reddidit quoque suam mater illa, quæ suo Melithoni dixit: *Fili, paulisper sustine; ecce CHRISTVS ad ianuam stat adiuuans te.* Et illa, quæ cum Symphorianus suus traheretur pro CHRISTO ad necem, exclamavit: *Nate, nate, me-*

mento aeterna vite, calum suspice, ~~et~~ ibi regnare  
 tuere: tibi enim vita non eripitur, sed mutatur in

Speculum THEOCLIAE matris CALLIOPI  
 speculum infirmitatis & patientiae.

**C**VM CHRISTVS patiens ageret in cruce  
 mum, ad crucis & lecti pedes aderat Mater  
 Virgo, adest & THEOCLIA soboli, quae iacet  
 & extremè laborantem verbis piis, salutaribus  
 filiis, & simul vberibus lacrymis tenerae compati-  
 nis prosequitur. Satis benè Iustinianus de Reg-  
 Prælat. cap. 9. *Iis, qui corpore infirmantur nihil sic  
 gruit, nihil sic animam eorum mulcet, quemadmodum  
 eorum verbis credulitas adhibeatur, illorumque infir-  
 tatibus intelligant sibi compassionem exhiberi ex car-*  
 Corde compatitur THEOCLIA CALLIOPI filia  
 qui in lecto crucis decumbens considerat mater-  
 suam, & suae conditionis memor, in speculo in-  
 firmitatis suae se componit ad crucem patienter fere-  
 dam, cui addictus & adstrictus est. *Quisquis ag-  
 est, cor suum dabit in similitudinem picturae.* Memor  
 originis, dum homo extremè laborat, excitet se  
 portandam ægritudinem. Consideret se nulli  
 se filium, natum quidem ex illa, non quidem  
 diuturnam vitam agat, sed ut illam breui ab-

Eccli. 38,  
 28.

Excitatio  
 ægrotan-  
 tis.

Nudus nascitur CALLIOPVS, nudus moritur. Memor suæ natiuitatis, dum obit, prorumpit in illam vocem, in quam erumpat morti vicinus ægrotus.

*Nudus egressus sum de utero matris meæ, & nudus reuertar illuc.*

*Extrema  
verba mor-  
ientis.  
Iob 1, 21.*

Leuamen columbæ gementis in labore  
& morbo.

**V**erè Mater misericordiæ MARIA est, verè *Inuocatio  
Matris  
misericor-  
dia.* Theoclia, quæ misericordiæ suæ specimen exhibet erga singulos laborantes & ægrotantes. Hæc vnguento pietatis suæ vitur, vt attritis multitudine ac grauitate morborum medeatur, & temperet dolores eorum, qui acerbè torquentur atque cruciantur. Aberat Mater misericordiæ tunc temporis, cum ploraret Ieremias, & doleret miseram sortem filiorum, quorum meminit cap. 2. Thren. *Matribus suis dixerunt: Ubi est triticum & vinum? cum deficerent quasi vulnerati in plateis ciuitatis, cum exhalarent animas suas in sinu matrum suarum.* Adest mater, quæ panem confirmantem cor humanum suppeditat & *viaticum.* ministrat. *Comedite, inquit, panem meum, & bibite* *Prou. 9, 6.* *vinum quod miscui vobis.* Ergo ab illa postulandus panis est, & illa propterea inuocanda, *Salue Regina, Mater misericordiæ,* quæ maternum implens officium,



cium, de caelesti prouides pane, cuius fauore  
 hominis laborantis & ægrotantis in labore & æg-  
 tudine sua excitetur & confirmetur. Adest *Mater*  
*sericordiae* ægrotanti. Et quidem adfuit Serenissimus  
 nostro Alberto Belgij & Burgundiæ Principi: qui  
 cum esset valdè infirmus, in sella gestatoria pon-  
 se voluit ad templum Collegij nostri, in quo ex-  
 situm erat venerabile Sacramentum, & piam *M*  
*RIAE* imaginem, cui titulus est, *Mater misericordiae*  
 & cui valdè addictus erat, coluit, & adorauit. In-  
 gressus deinde ad Aulam non minùs animosè quam  
 religiosè, affixus lecto morbum, sed non morbo  
 elusit. Filius Matris misericordiae Serenissimus Al-  
 bertus obiit, obiit & eiusdem Matris filia Regi-  
 piissima Alberti vxor Isabella Clara Eugenia, qui  
 pro vltima etiam statione ad hoc nostrum templum  
 venit, & in eo sacra patebat Eucharistia, post cuius  
 adorationem, & cultum eiusdem imaginis *Matri*  
*sericordiae* dicatae reuerfa in palatium, similis suo Al-  
 berto in morbum incidit, & mulieris fortis instar  
 nouissimo die risit.

Prou. 31,  
 21.

Appareat speculum splendidæ virginitatis & firmitatis virgo FEBRONIA.