



UNIVERSITÄTS-  
BIBLIOTHEK  
PADERBORN

## **Universitätsbibliothek Paderborn**

### **Die Sagenhalle des Riesengebirges (Schreiberhau)**

**Wille, Bruno**

**Berlin [u.a.], 1904**

Wandgemälde in der Sagenhalle zu Schreiberhau von Hermann Hendrich.

**urn:nbn:de:hbz:466:1-43598**

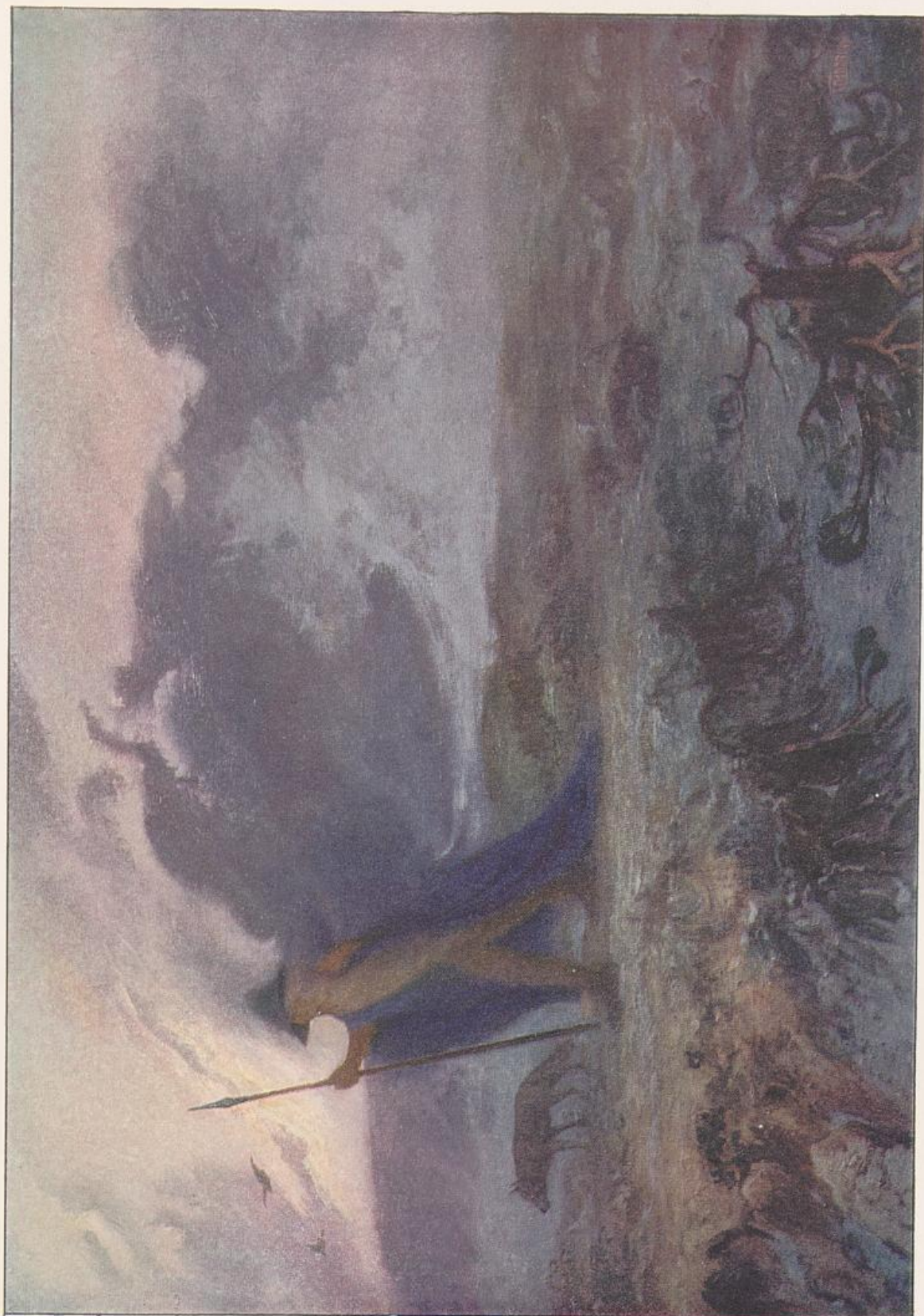

Wandgemälde in der Sagenhalle zu Schreiberhau von Hermann Hendrich. Der Wolkenwanderer (Gebirgskamm).



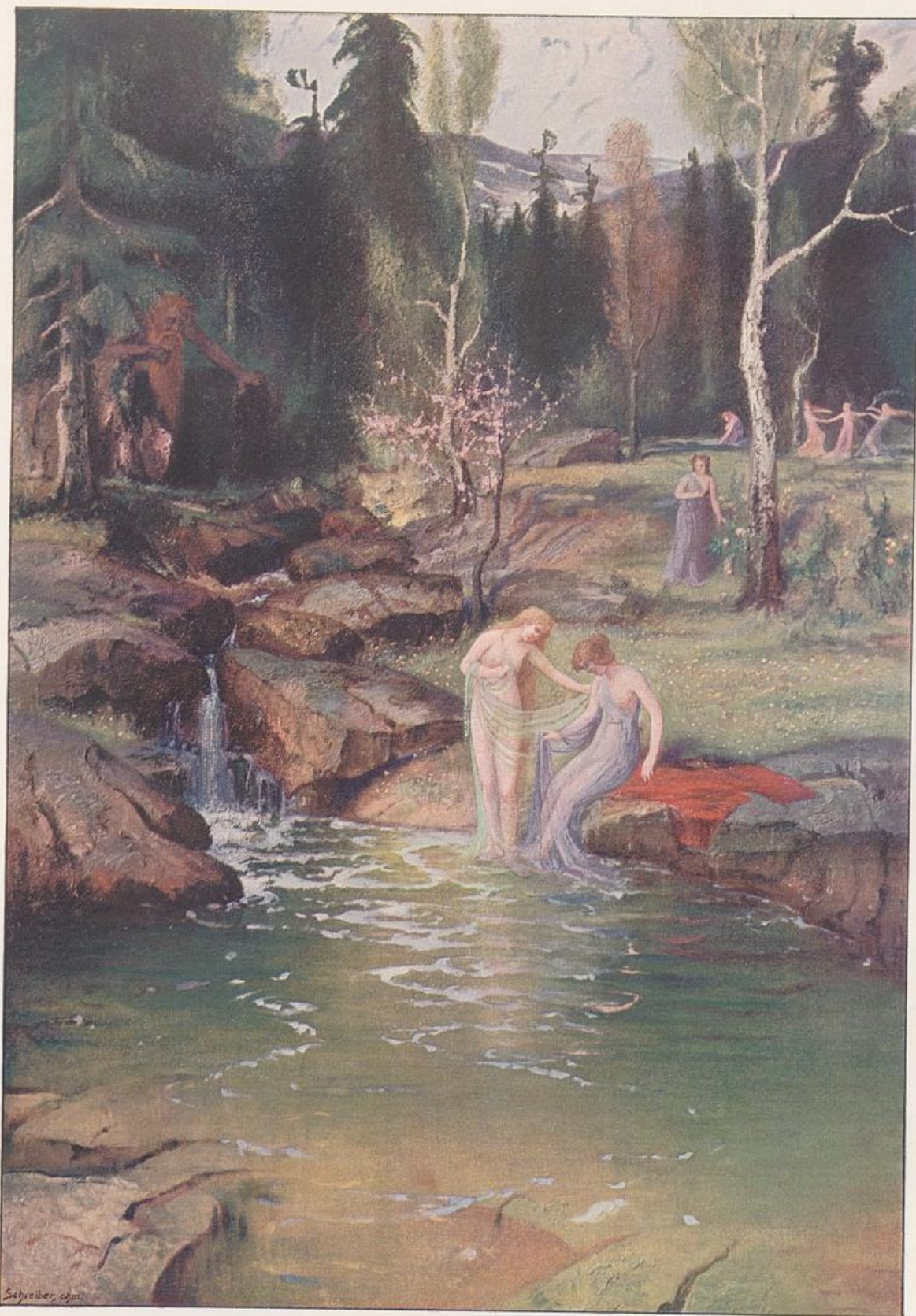

Wandgemälde in der Sagenhalle zu Schreiberhau von Hermann Hendrich. Die Frühlingsgöttin.



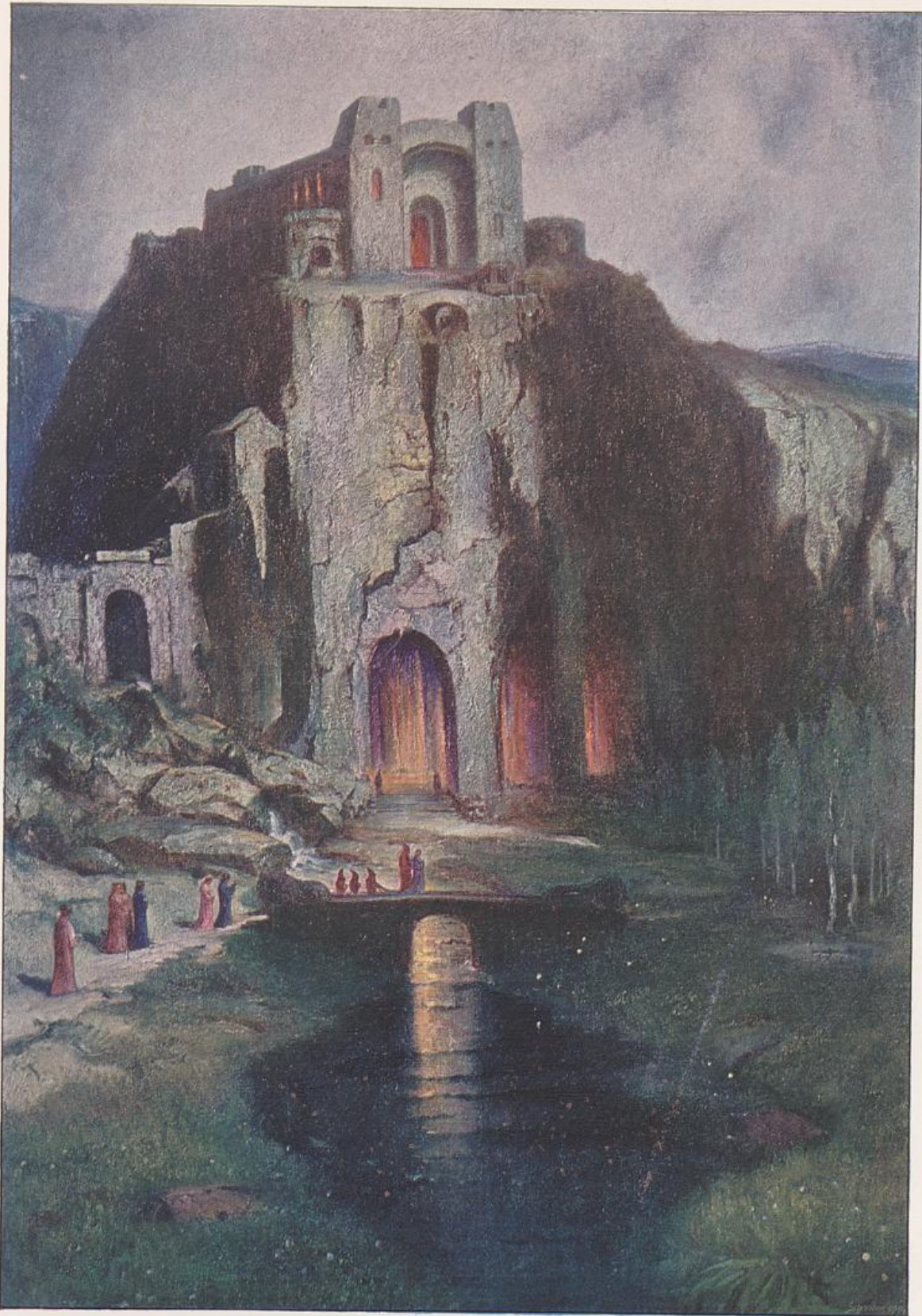

Wandgemälde in der Sagenhalle zu Schreiberhau von Hermann Hendrich. Die Riesenburg.



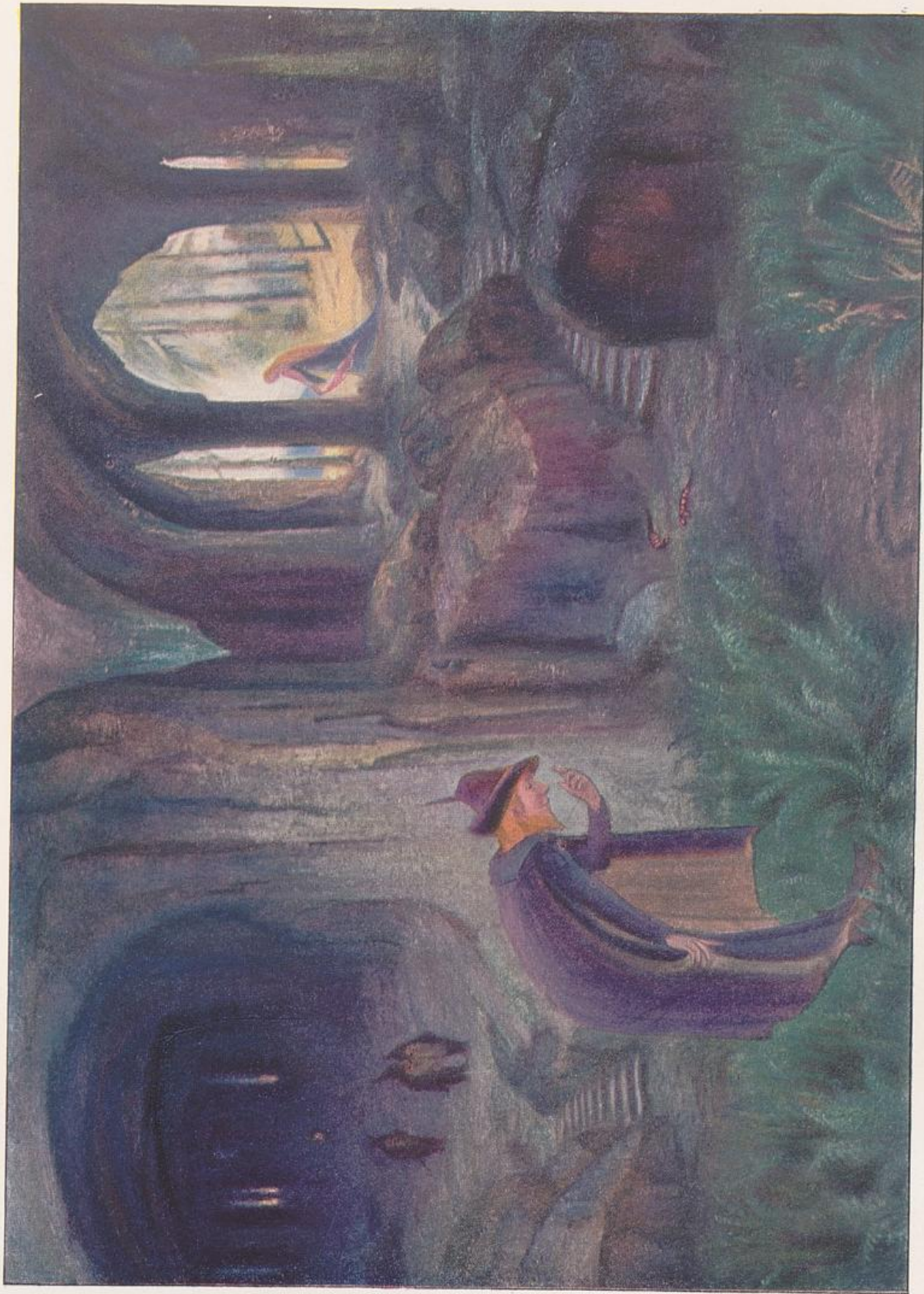

Wandgemälde in der Sagenhalle zu Schreiberhau von Hermann Hendrich. Rübezahlgarten.







Wandgemälde in der Sagenhalle zu Schreiberhau von Hermann Hendrich. Der Wolkenschatten (Hohes Rad).



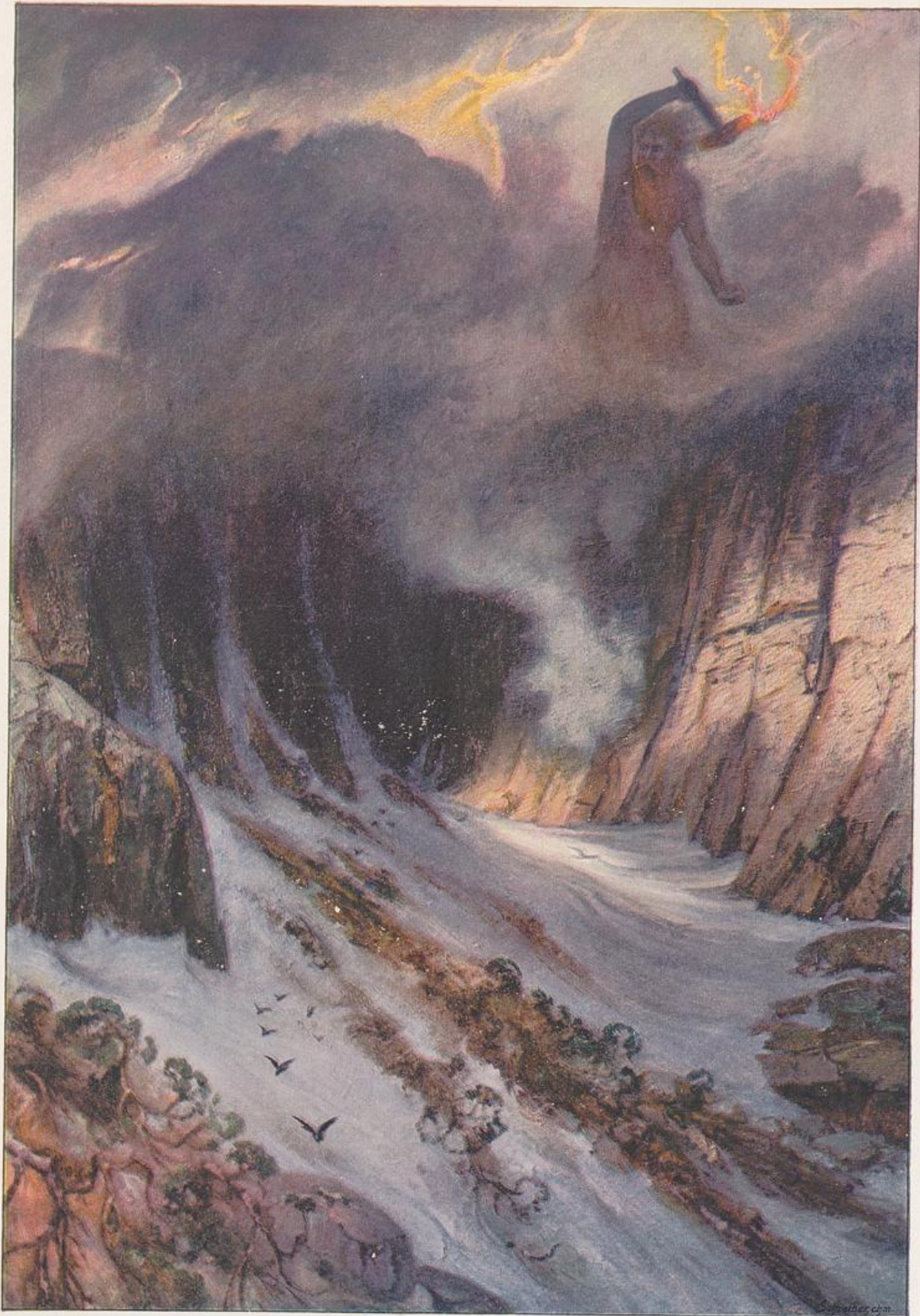

Wandgemälde in der Sagenhalle zu Schreiberhau von Hermann Hendrich.  
Der Donnergott (Schneeegrube).



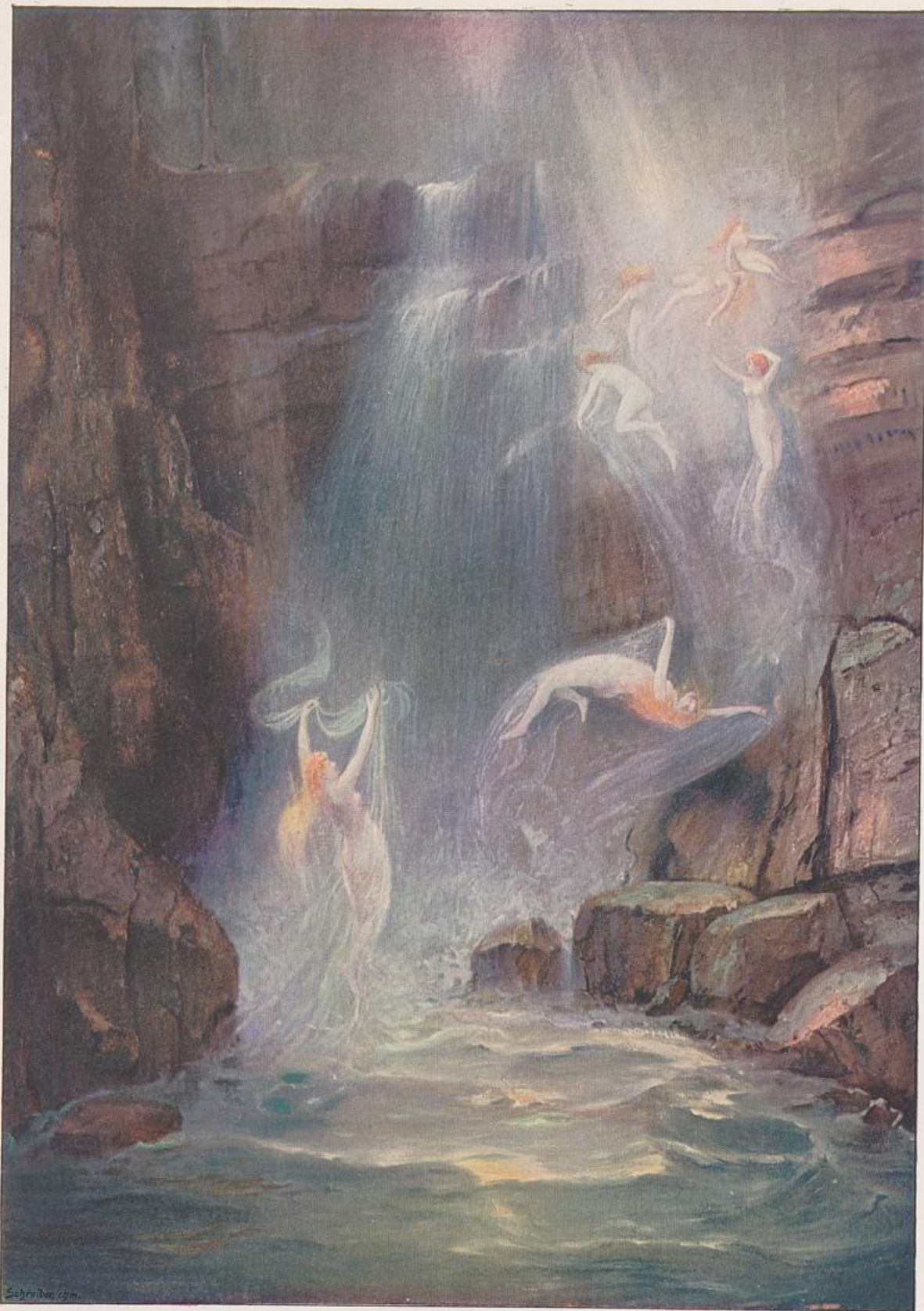

Wandgemälde in der Sagenhalle zu Schreiberhau von Hermann Hendrich.  
Die Nebelfrauen (Zackelfall).



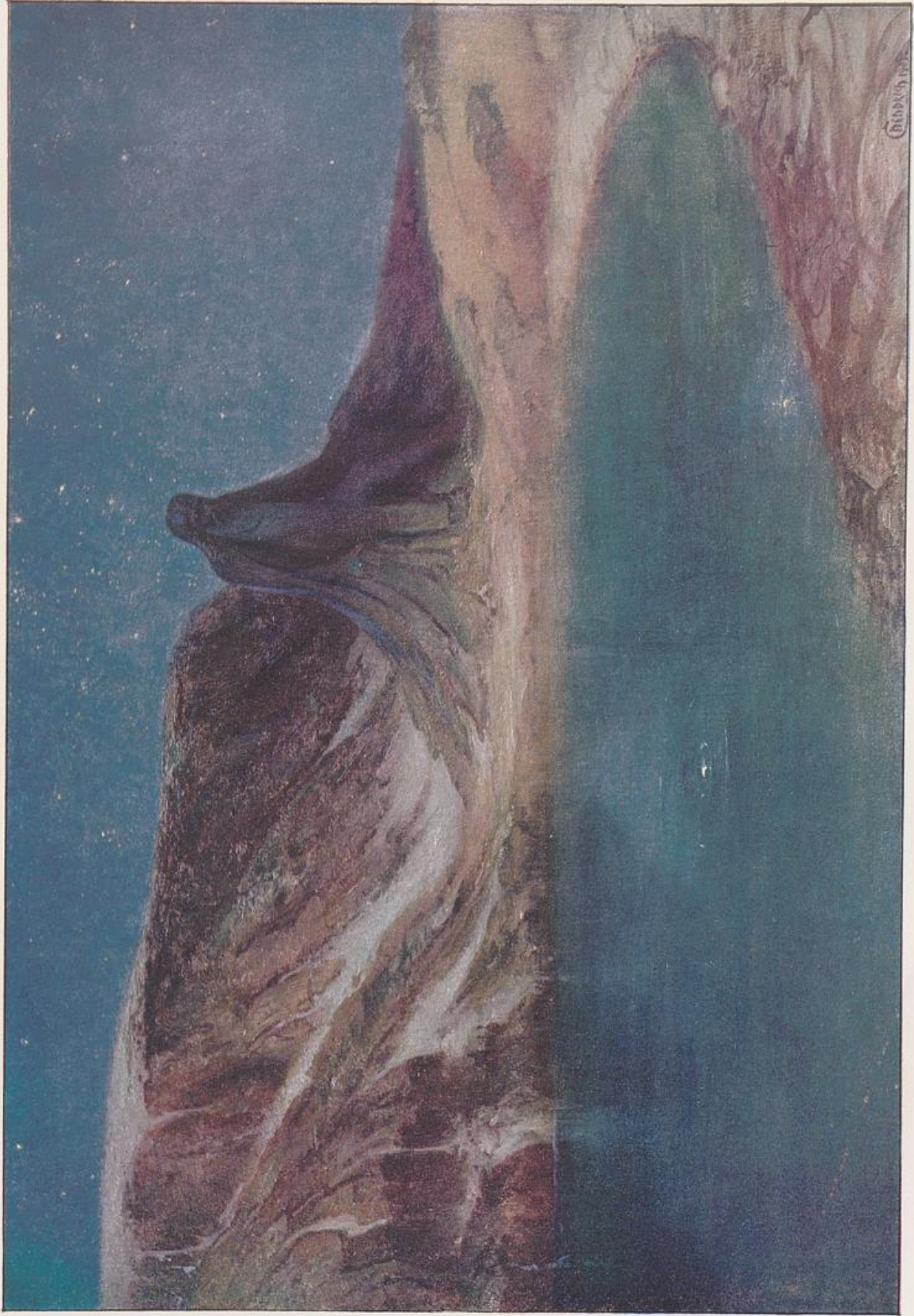

Wandgemälde in der Sagenhalle zu Schreiberhau von Hermann Bendrich. Der schlafende Riese (Kleiner Teich).



