



UNIVERSITÄTS-  
BIBLIOTHEK  
PADERBORN

# **Universitätsbibliothek Paderborn**

## **Dokumentation der Studierendenzahlen**

**Universität Paderborn**

**Paderborn, 1980/81-1990/91(1991); 1980/81-1992/93(1993)**

WS 1980/81 - 1992/93

**urn:nbn:de:hbz:466:1-32516**

P

02



Universität - GH - Paderborn

## Dokumentation der Studierendenzahlen

Wintersemester  
1980/81 — 1992/93

01  
u 15

## Impressum

Herausgeber: Universität- GH -Paderborn  
Zentralverwaltung  
Warburger Straße 100  
4790 Paderborn  
Telefon 05251/ 60-0

Redaktion: Jürgen Plato

Grafik: Hans-Georg Czerwinski

Quelle: Kap.-Summen-Statistik, VRZ

Druck: Hausdruckerei



## Inhaltsverzeichnis

Vorwort	Seite 2
Entwicklung der Studienstandorte	Seite 3
Entwicklung der Studiengänge insgesamt	Seite 4, 5 a - 5 b
Entwicklung der Integrierten Studiengänge	Seite 6, 7 a - 7 b
Entwicklung der Fachhochschulstudiengänge	
Abteilung Höxter	Seite 8
Abteilung Meschede	Seite 9
Abteilung Soest	Seite 10
Entwicklung der Lehramtsstudiengänge	Seite 11 - 40
Entwicklung der Magisterstudiengänge	Seite 41 - 43
Entwicklung des Dipl.-Studiengangs Erziehungswissenschaften	Seite 44
Entwicklung des Dipl.-Studiengangs Sportwissenschaften	Seite 45
Entwicklung der Ergänzungs- und Aufbaustudien	Seite 46
Entwicklung der Promotionsstudien (über alle Fachbereiche)	Seite 47



Vorwort

Bei Aufnahme des Studienbetriebs im Gründungsjahr 1972 verzeichnete die Universität-GH-Paderborn einschl. der Standorte Höxter, Mesche und Soest rd. 4.800 immatrikulierte Studierende. 20 Jahre später hat sich die Zahl der Studierenden mehr als verdreifacht.

Betrachtet man den in den Tabellen und Graphiken dargestellten Berichtszeitraum (Wintersemester 1980/81 -1992/93), ist immerhin eine Verdopplung der Studierendenzahlen festzustellen (Seite 3 und 4). Zu dieser Entwicklung haben im wesentlichen beigetragen:

- die überdurchschnittlich nachgefragten Integrierten Studiengänge (Seite 5, 6 und 7) mit einer Steigerung auf 341 %,
- die sich reger Nachfrage erfreuenden Fachhochschulstudiengänge (Seite 5, 8, 9 und 10) mit einem Zuwachs auf 162 % (bezogen auf den Berichtszeitraum), der sicherlich höher ausgefallen wäre, wenn in den FH-Studiengängen kein NC festgesetzt worden wäre,
- die Konsolidierung der Lehramtsstudiengänge (Seite 5, 11 - 40), sowie die steigende Bestätigung für die Einrichtung der Magisterstudiengänge (Seite 5, 41 - 43); hier hat sich die Zahl der Studierenden im Berichtszeitraum mehr als verachtfacht
- und der Anstieg bei den Promotionen (Seite 5 und 47) auf mehr als das Doppelte.

Zu den Studiengängen im einzelnen:

- Von den zum Wintersemester 1992/93 immatrikulierten 17.404 Studierenden befinden sich in den Integrierten Studiengängen 55,7 %. In den Integrierten Studiengängen mit insgesamt 9.696 Studierenden nimmt der Studiengang Wirtschaftswissenschaften mit 3.455 Studierenden 35,6 % ein, gefolgt von den Studiengängen Elektrotechnik, Informatik und Maschinenbau, die jeweils einen Anteil von ca. 13 % haben. Es folgen Wirtschaftsingenieurwesen (9,8 %), Chemie (6,4 %), Physik (2,8 %), Wirtschaftsinformatik (2,4 %) und Mathematik (2,3 %).
- Der Anteil der Fachhochschulstudiengänge an der Studierendengesamtzahl (17.404) beträgt zum Wintersemester 1992/93 ca. 21 %. Von den Fachhochschulstudiengängen mit insgesamt 3.731 immatrikulierten Studierenden entfallen auf die Abteilungen Höxter 900 (= 24,1 %), Meschede 1.203 (= 32,3 %) und Soest 1.627 Studierende (= 43,6 %).
- Bei den Lehramtsstudiengängen, die von ca. 14,6 % aller Studierenden zum Wintersemester 1992/93 belegt werden, ist eine Konsolidierung eingetreten, nachdem in den vorangegangenen Jahren die Immatrikulationen in der Sekundarstufe I zum Teil erheblich zurückgegangen waren (Seite 11). Die Primarstufe hingegen konnte einen Zuwachs auf 323 % im Berichtszeitraum verzeichnen; die Sekundarstufe II hat noch nicht wieder den Stand wie zu Anfang der 80er Jahre erreicht.
- Die Magisterstudiengänge machen mit ihren 713 Studierenden zahlenmäßig zwar nur 4,1 % gemessen an der Studierendengesamtzahl zum Wintersemester 1992/93 aus, jedoch ist die Zahl der Studierenden im Berichtszeitraum erfreulicherweise von 84 auf 713 gestiegen.
- Die Promotionen sind mit 2,1 % in der Studierendengesamtzahl zum Wintersemester 1992/93 enthalten. Sie sind von 162 (WS 80/81) auf 359 angestiegen.

WS 80/81	WS 81/82	WS 82/83	WS 83/84	WS 84/85	WS 85/86	WS 86/87	WS 87/88	WS 88/89	WS 89/90	WS 90/91	WS 91/92	WS 92/93
4800	5200	5800	6500	7200	8000	8800	9500	10200	11000	11800	12500	13500



# Entwicklung der Studienstandorte Paderborn, Höxter, Meschede, Soest

Erstsemester

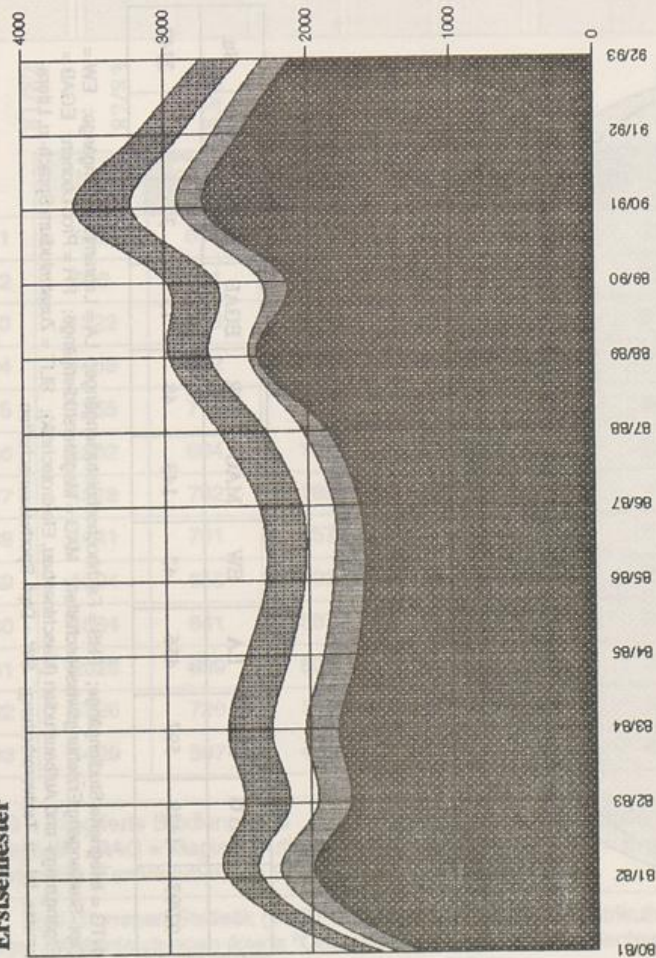

	Paderborn	Höxter	Meschede	Soest	Summe alle Standorte
80/81	1222	173	110	203	1708
81/82	1964	236	149	242	2321
82/83	1722	229	201	305	2457
83/84	1799	233	242	297	2571
84/85	1673	227	245	301	2446
85/86	1614	217	203	264	2298
86/87	1640	182	227	293	2342
87/88	1857	179	255	327	2618
88/89	2350	60	275	284	2969
89/90	2140	174	321	347	2982
90/91	2725	179	328	392	3624
91/92	2477	189	225	307	3198
92/93	2107	204	159	277	2747

Quelle:  
Kap.-Summen-Statistik

Bestemmer:  
Neumatrikulierte einchl. Fachwechsler ohne  
Anrechnung vorheriger Studienleistungen (keine  
"Quereinsteiger" aus höheren Fachensemblen)

Gesamtzahl:  
Immatrikulierte (einschl. Beurtaubte)

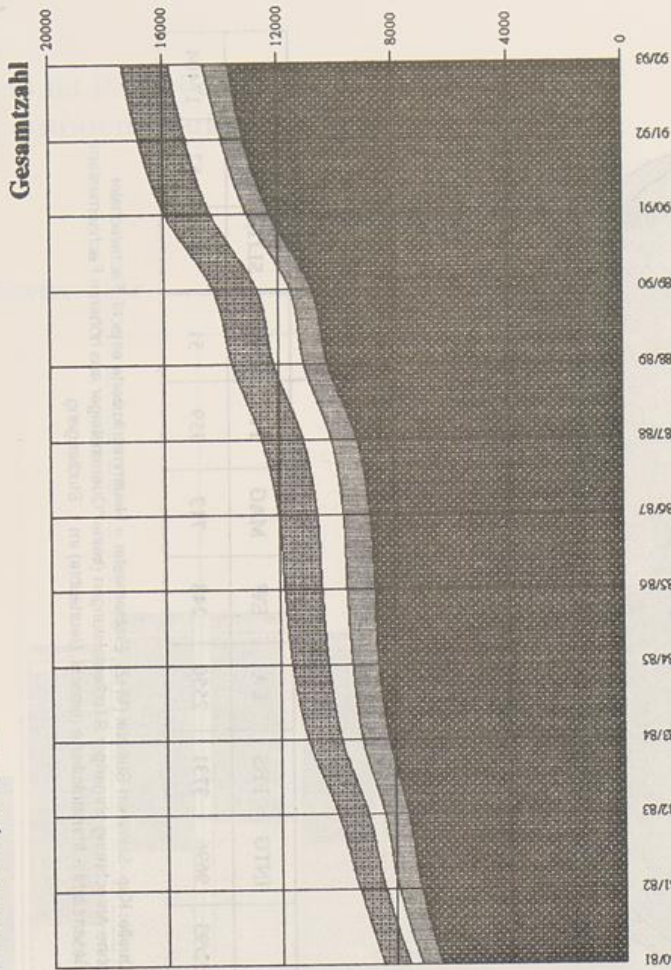

	Paderborn	Höxter	Meschede	Soest	Summe alle Standorte
80/81	6439	683	422	920	8464
81/82	7116	789	486	896	9287
82/83	7553	827	596	1051	10027
83/84	8226	920	726	1152	11027
84/85	8544	940	832	1260	11576
85/86	8683	968	897	1291	11839
86/87	8822	944	906	1342	12014
87/88	9263	916	953	1435	12567
88/89	10277	848	1031	1451	13607
89/90	10805	783	1133	1542	14263
90/91	12266	790	1248	1636	15940
91/92	13155	798	1249	1632	16834
92/93	13675	900	1203	1625	17404



# Die Studiengänge zum WS 1992/93 im Überblick

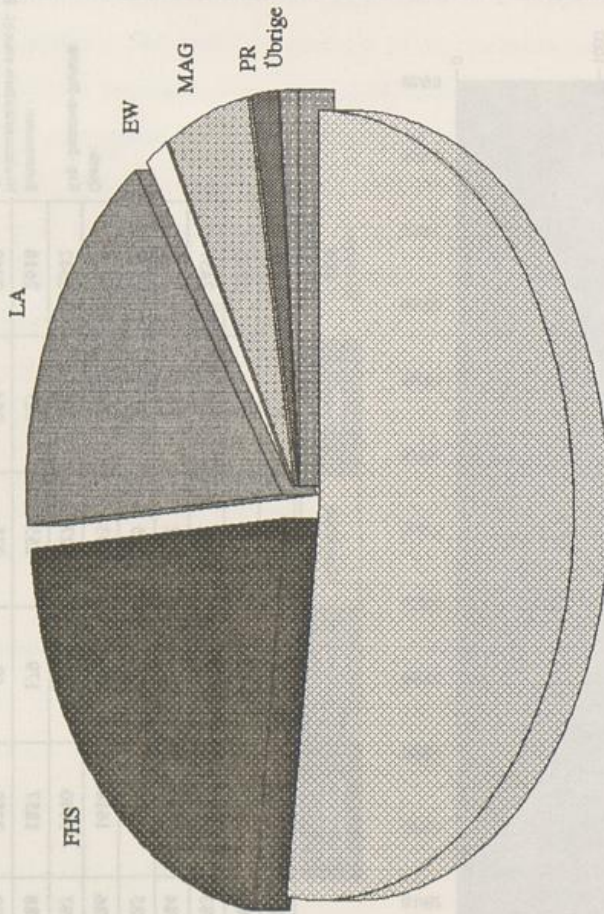

INTG

## Erstsemester

	Übrige						Su.
	INTG	FHS	LA	EW	MAG	PR	
92/93	1429	597	456	42	143	48	2747

INTG = Integrierte Studiengänge; FHS = Fachhochschulstudiengänge; LA = Lehramtsstudiengänge; EW = Dipl.-Studiengang Erziehungswissenschaften; MAG = Magisterstudiengänge; PR = Promokolonien; EGAB = Ergänzung- und Aufbaustudien (Maschinenbau, Elektrotechnik); SLIT = Zusatzstudium Sprach- u. Literaturwiss. Inf.- u. Textverarbeitung; SW = Dipl.-Sportwissenschaften

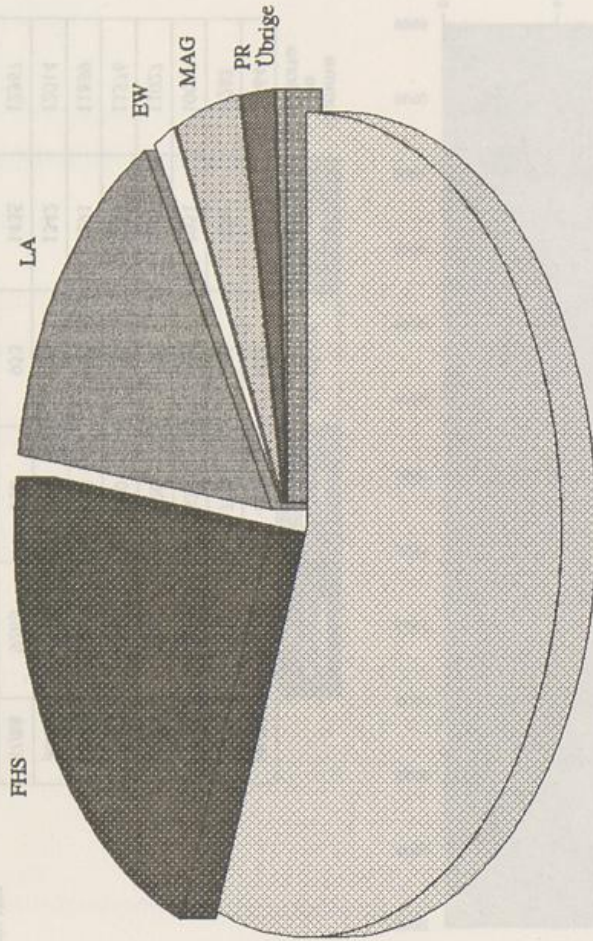

INTG

## Gesamtzahl

	Übrige						Su.
	INTG	FHS	LA	EW	MAG	PR	
92/93	9696	3731	2550	248	713	359	17404

Quelle: Kap.-Summen-Statistik (VRZ); Erstsemester = Neumatrikulierte einschl. Fachwechsler ohne Anrechnung vorangegangener Studienleistungen (keine "Quereinsteiger aus höheren Fachsemestern"); Gesamtzahl = Immatrikulierte (einschl. Beurlaubte) im 1. Studiengang



Entwicklung aller Studiengänge

Erstsemester

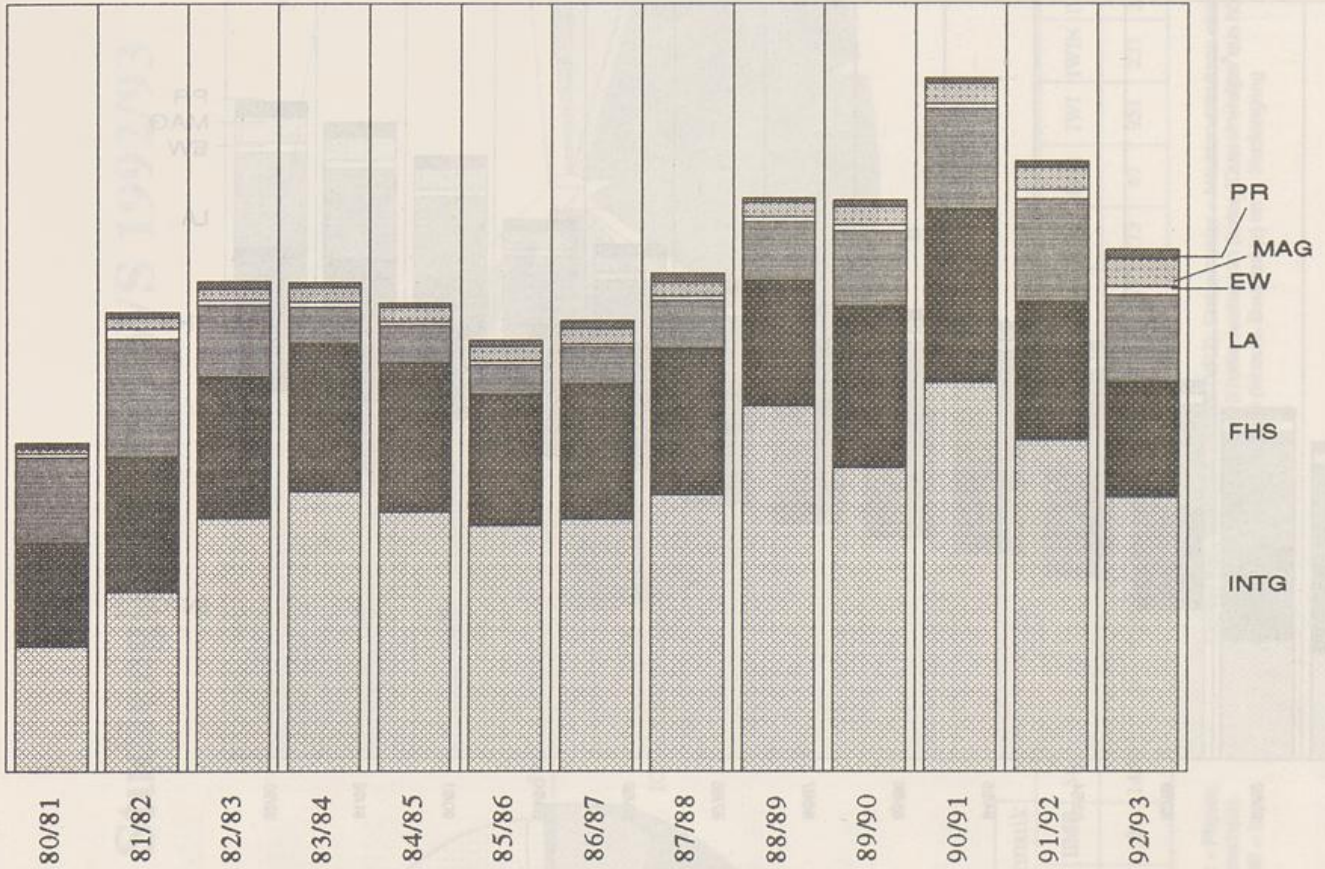

	INTG	FHS	LA	EW	MAG	PR	EGAB	SLIT	SW	SUMME
80/81	652	541	441	25	27	22				1708
81/82	938	701	615	48	65	25				2392
82/83	1322	735	373	23	64	31				2548
83/84	1459	772	190	25	75	25				2546
84/85	1355	773	194	19	73	28				2442
85/86	1282	684	152	21	78	26				2243
86/87	1318	702	185	17	80	47	1			2350
87/88	1441	761	257	14	73	50	5			2601
88/89	1904	655	303	26	76	21	16			3001
89/90	1584	841	387	35	95	34	6			2982
90/91	2028	899	521	31	101	33	6	0	7	3624
91/92	1726	720	536	46	120	30	8	3	12	3198
92/93	1429	597	456	42	143	48	15	3	14	2747

INTG = Integrierte Studiengänge FHS = Fachhochschul-Studiengänge LA = Lehramts-Studiengänge EW = Diplom-Pädagogik MAG = Magister Artium PR = Promotionen EGAB = Ergänzungs- und -aufbaustudien; SLIT = Sprach- u. literaturwiss. Textverarbeitung SW = Dipl.-Sportwissenschaften

Quelle: Kap.-Summen-Statistik (VRZ); Erstsemester = Neuimmatrikulierte einschl. Fachwechsler ohne Anrechnung vorheriger Studienleistungen (keine "Quereinsteiger" aus höheren Fachsemestern); Gesamtzahl = Immatrikulierte (einschl. Beurlaubte) im 1. Studiengang (keine Studiengang-Fälle)



## Entwicklung aller Studiengänge

### Gesamtzahl

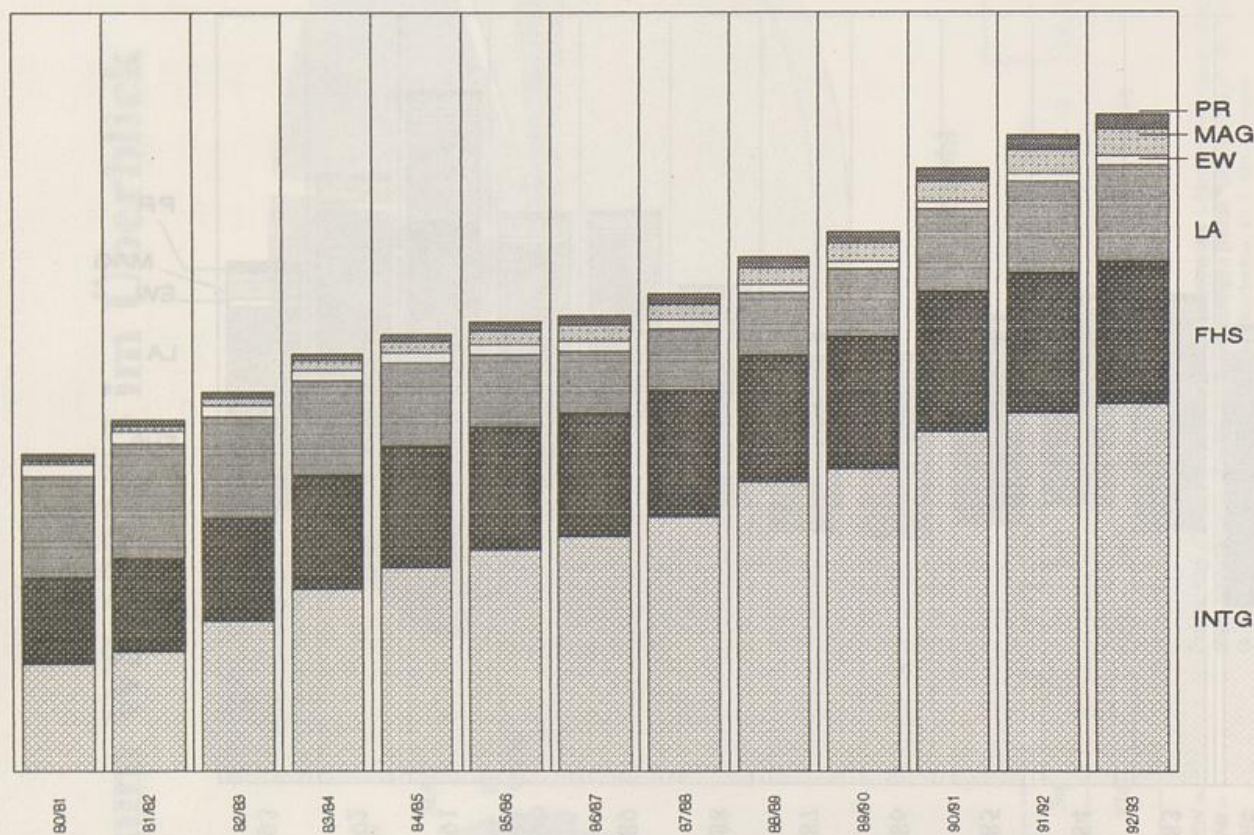

	INTG	FHS	LA	EW	MAG	PR	EGAB	SLIT	SW	SUMME
80/81	2840	2299	2662	336	84	162				8383
81/82	3184	2457	3037	314	138	143				9273
82/83	3970	2720	2669	296	188	163				10006
83/84	4835	2992	2469	285	262	161				11004
84/85	5392	3174	2209	264	311	179				11529
85/86	5842	3243	1905	264	368	222				11844
86/87	6212	3242	1629	265	409	251	5			12013
87/88	6702	3321	1642	238	411	271	9			12594
88/89	7624	3339	1648	213	446	294	38			13602
89/90	7979	3464	1794	193	487	304	43			14264
90/91	8961	3681	2166	207	537	335	41	1	13	15940
91/92	9437	3679	2403	246	629	360	38	3	39	16834
92/93	9696	3731	2550	248	713	359	51	4	52	17404

INTG = Integrierte Studiengänge FHS = Fachhochschul-Studiengänge LA = Lehramts-Studiengänge EW = Diplom-Pädagogik MAG = Magister Artium PR = Promotionen EGAB = Ergänzungs- und -aufbaustudien; SLIT = Sprach- u. literaturwiss. Textverarbeitung SW = Dipl.-Sportwissenschaften

Quelle: Kap.-Summen-Statistik (VRZ); Erstsemester = Neuimmatrikulierte einschl. Fachwechsler ohne Anrechnung vorheriger Studienleistungen (keine "Quereinsteiger" aus höheren Fachsemestern); Gesamtzahl = Immatrikulierte (einschl. Beurlaubte) im 1. Studiengang (keine Studiengang-Fälle)



# Die Integrierten Studiengänge zum WS 1992/93

Universität Paderborn  
Gesamthochschule

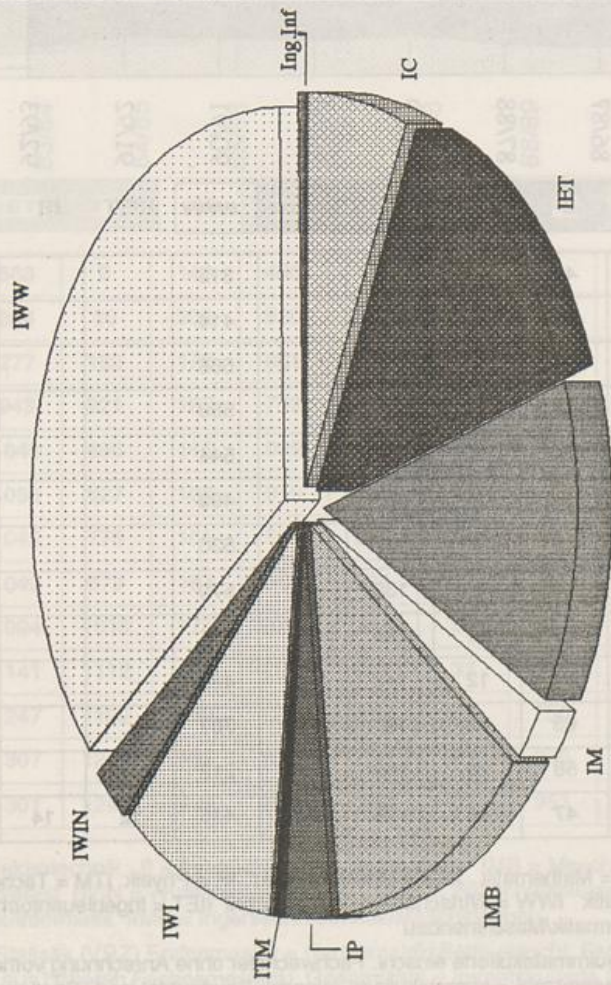

**Erstsemester**

	Ing.- Informatik													
	IC	IET	II	IM	IMB	IP	ITM	IWI	IWIN	IWW	IWB	III	IIMB	Su.
92/93	98	189	174	39	150	47	16	179	57	445	12	14	9	1429

IC = Chemie; IET = Elektrotechnik; II = Informatik; IM = Mathematik; IMB = Maschinenbau; IP = Physik;  
ITM = Technomathematik; IWI = Wirtschaftsinformatik; IWB = Wirtschaftsinformatik; IWW = Wirtschaftsinformatik;  
wissenschaftlich; IET = Ingenieurinformatik/Elektrotechnik; III = Ingenieurinformatik/Informatik; IIMB = Ingenieurinformatik/Maschinenbau

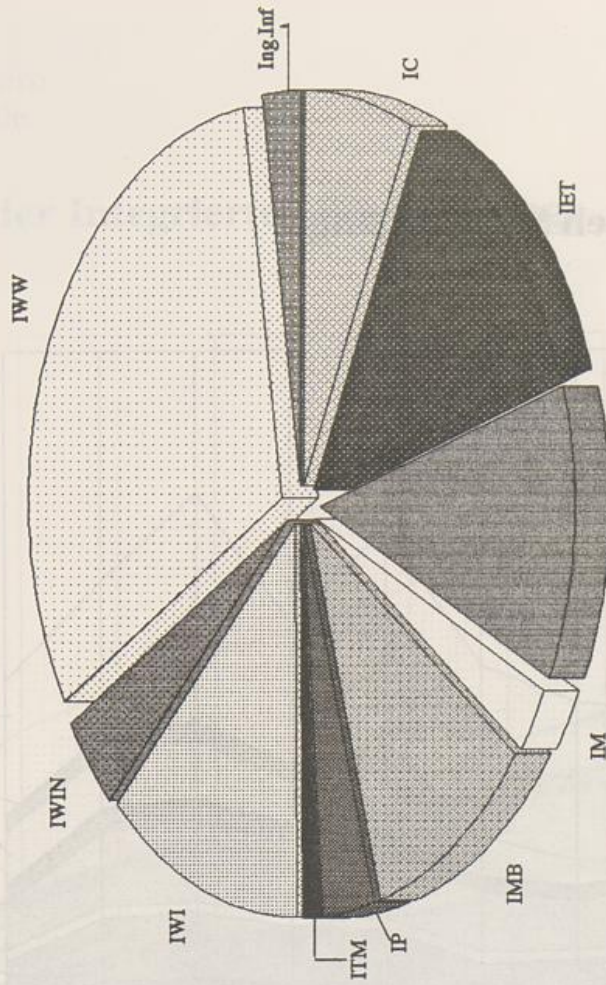

**Gesamtzahl**

	Ing.- Informatik													
	IC	IET	II	IM	IMB	IP	ITM	IWI	IWIN	IWW	IWB	III	IIMB	Su.
92/93	619	1301	1292	219	1257	273	67	951	231	3455	12	14	9	9696

Quelle: Kap.- Summen-Statistik (VRZ); Erstsemester = Neumatrikulierte einschl. Fachwechsler ohne Anrechnung vorgeringer Studienleistungen (keine "Quereinsteiger" aus höheren Fachsemestern); Gesamtzahl = Inmatrikulierte (einschl. Beurlaubte) im 1. Studiengang



# Entwicklung der Integrierten Studiengänge

## Erstsemester

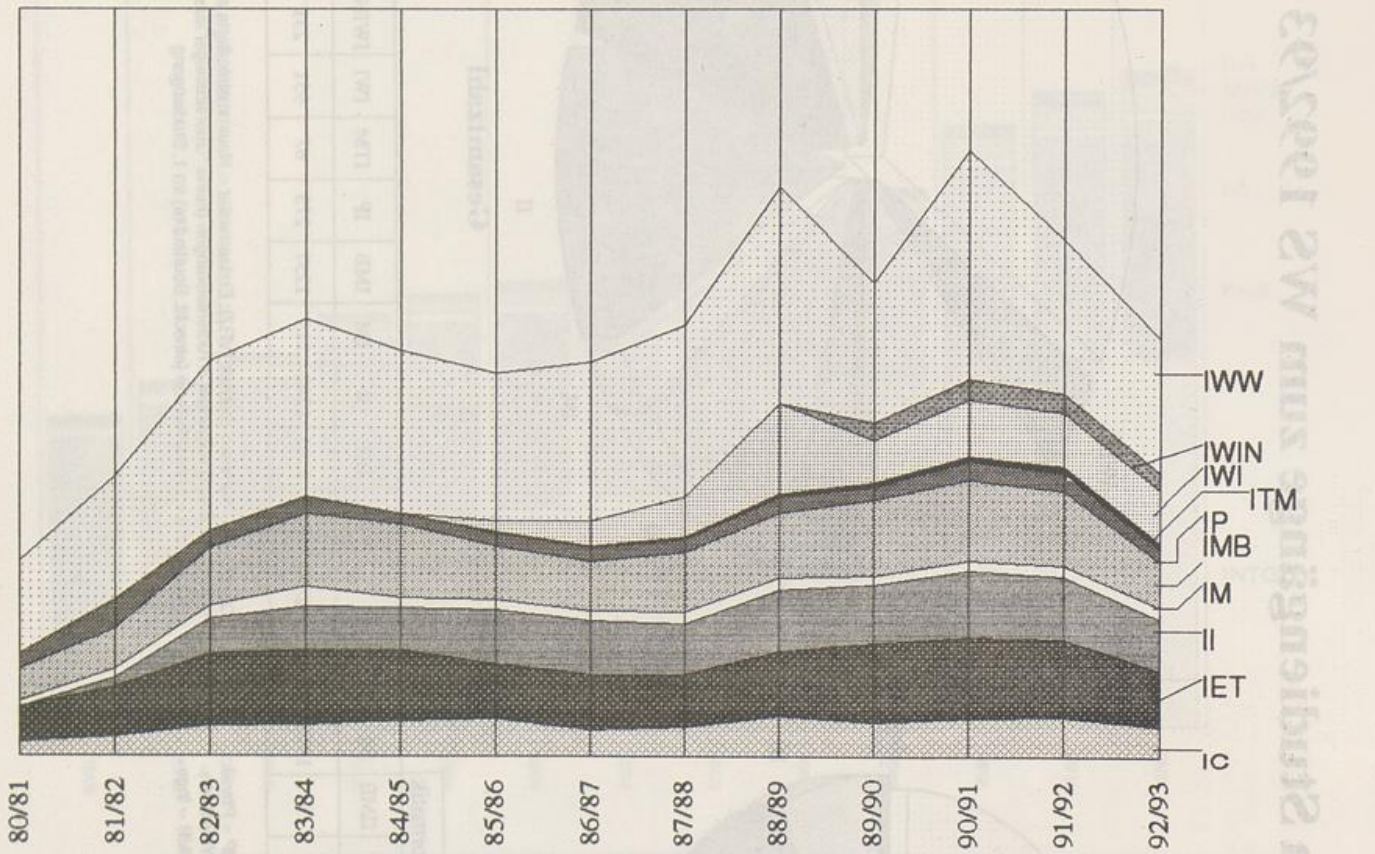

IC IET II IM IMB IP ITM IWI IWIN IWW I IET III IIMB Summe

	IC	IET	II	IM	IMB	IP	ITM	IWI	IWIN	IWW	I IET	III	IIMB	Summe
80/81	47	116	0	21	107	48				313				652
81/82	63	167	30	30	135	99				414				938
82/83	98	241	121	41	195	58				568				1322
83/84	105	248	145	70	245	58				588				1459
84/85	118	235	144	32	248	34	0	0		544				1355
85/86	125	184	181	32	181	44	2	40		493				1282
86/87	87	186	179	34	164	49	5	84		530				1318
87/88	96	175	170	41	199	44	8	138		570				1441
88/89	133	218	206	41	216	56	11	299	0	724				1904
89/90	114	265	196	32	253	43	12	142	58	469				1584
90/91	129	268	226	34	271	63	13	191	66	767				2028
91/92	130	261	211	37	250	58	23	180	64	512				1726
92/93	98	189	174	39	150	47	16	179	57	445	12	14	9	1429

IC = Chemie IET = Elektrotechnik II = Informatik IM = Mathematik IMB = Maschinenbau IP = Physik ITM = Technomathematik  
IWI = Wirtschaftsingenieurwesen IWIN = Wirtschaftsinformatik IWW = Wirtschaftswissenschaften I IET = Ingenieurinformatik/Elektrotechnik  
III = Ingenieurinformatik/Informatik IIMB = Ingenieurinformatik/Maschinenbau

Quelle: Kap.-Summen-Statistik (VRZ) Erstsemester = Neumatrikulierte einschl. Fachwechsler ohne Anrechnung vorheriger Studienleistung (keine "Quereinsteiger" aus höheren Fachsemestern); Gesamtzahl = Immatrikulierte (einschl. Beurlaubte) im 1. Studiengang



## Entwicklung der Integrierten Studiengänge

### Gesamtzahl

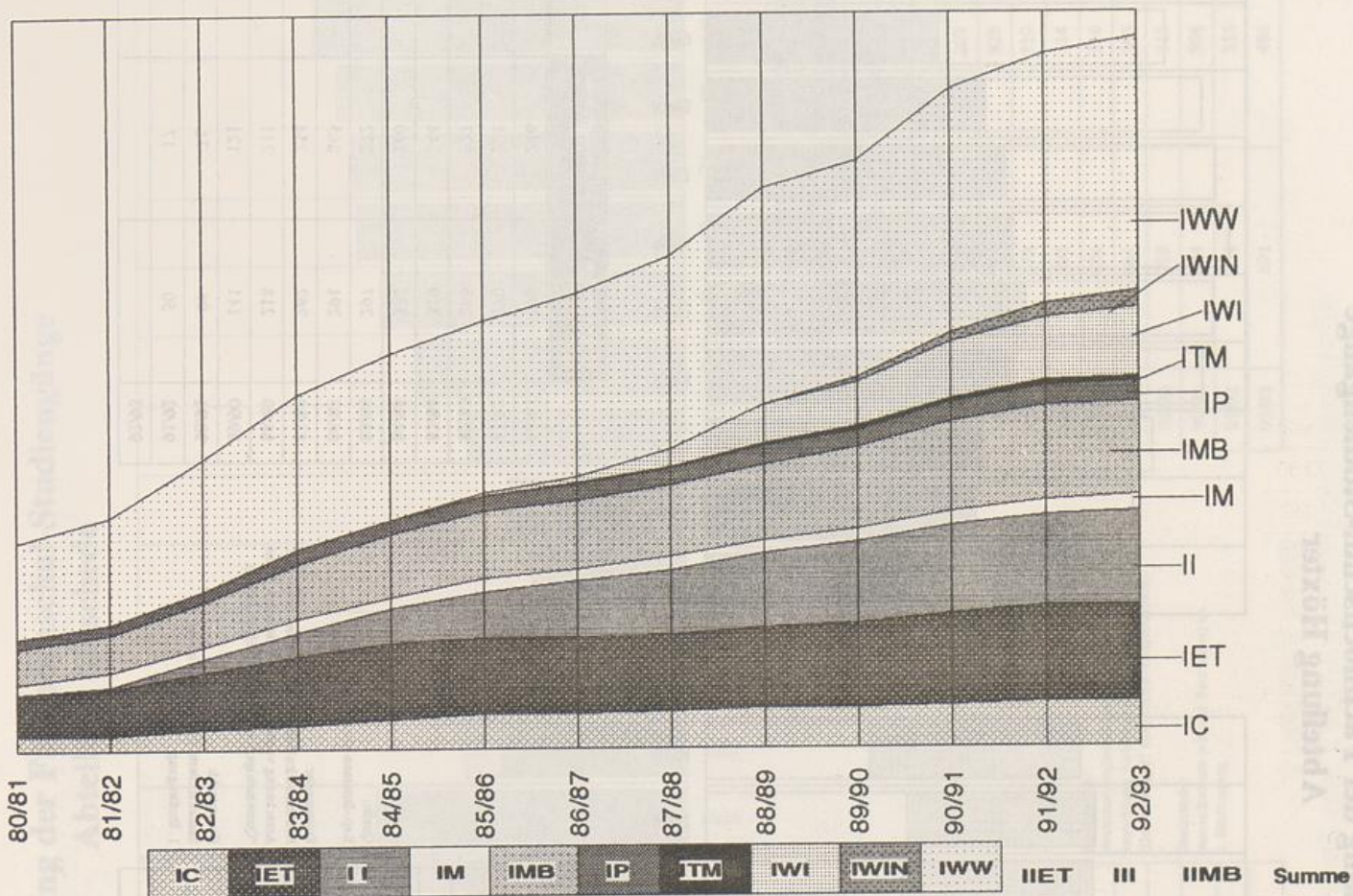

Studienjahr	IC	IET	II	IM	IMB	IP	ITM	IWI	IWIN	IWW	IET	III	IIMB	Summe
80/81	210	563	0	140	486	131				1310				2840
81/82	212	624	30	203	520	132				1463				3184
82/83	283	777	182	172	601	153				1802				3970
83/84	334	943	321	187	742	208				2100				4835
84/85	408	1048	465	145	869	199	0	0		2258				5392
85/86	480	1038	627	183	919	210	3	40		2342				5842
86/87	472	1042	776	165	935	225	8	90		2499				6212
87/88	500	1049	879	187	966	234	16	246		2625				6702
88/89	543	1094	1013	178	1037	248	25	533		2953				7624
89/90	547	1141	1112	176	1112	242	33	611	67	2938				7979
90/91	576	1247	1192	189	1228	271	43	756	133	3326				8961
91/92	611	1307	1241	203	1282	282	61	846	185	3419				9437
92/93	619	1301	1292	219	1257	273	67	951	231	3455	12	14	9	9696

IC = Chemie IET = Elektrotechnik II = Informatik IM = Mathematik IMB = Maschinenbau IP = Physik ITM = Technomathematik  
IWI = Wirtschaftsingenieurwesen IWIN = Wirtschaftsinformatik IWW = Wirtschaftswissenschaften I IET = Ingenieurinformatik/Elektrotechnik  
III = Ingenieurinformatik/Informatik IIMB = Ingenieurinformatik/Maschinenbau

Quelle: Kap.-Summen-Statistik (VRZ) Erstsemester = Neuimmatrikulierte einschl. Fachwechsler ohne Anrechnung vorheriger Studienleistung (keine "Quereinsteiger" aus höheren Fachsemestern); Gesamtzahl = Immatrikulierte (einschl. Beurteilte) im 1. Studiengang



# Entwicklung der Fachhochschul-Studiengänge Abteilung Höxter

Erstsemester

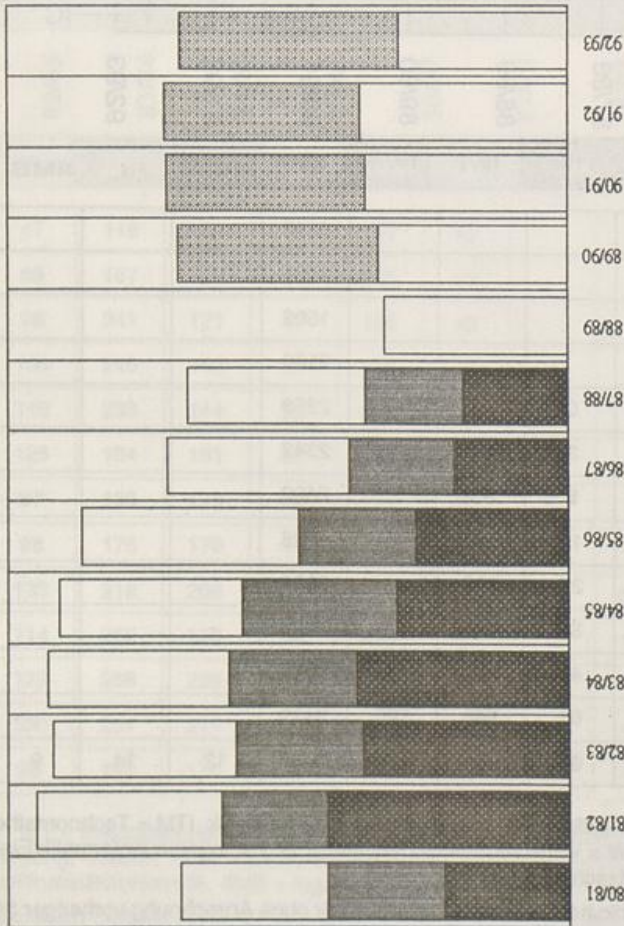

Gesamtzahl

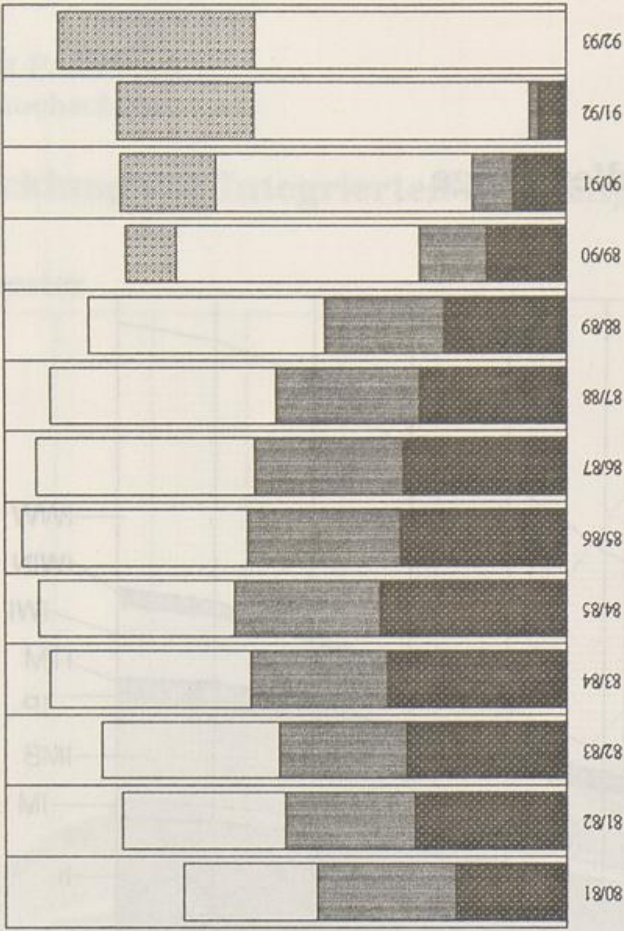

	Architektur	Bauing.-Wesen	Landschaftsplanung	Technischer Umweltschutz
80/81	56	52	65	0
81/82	108	47	82	0
82/83	92	57	81	0
83/84	95	57	80	0
84/85	77	69	81	0
85/86	68	53	96	0
86/87	51	47	81	0
87/88	47	44	79	0
88/89	0	0	82	0
89/90	0	0	85	89
90/91	0	0	91	88
91/92	0	0	93	87
92/93	0	0	76	97

	Architektur	Bauing.-Wesen	Landschaftsplanung	Technischer Umweltschutz
80/81	198	246	239	0
81/82	270	231	289	0
82/83	285	227	315	0
83/84	319	244	357	0
84/85	332	260	348	0
85/86	297	272	399	0
86/87	291	265	387	0
87/88	262	254	402	0
88/89	218	211	420	0
89/90	141	121	430	89
90/91	96	71	456	167
91/92	50	17	488	242
92/93	0	0	554	346

Quelle:  
Kap.-Summen-Statistik

Erstsemester:  
Neumatrikulierte einzahl. Fachwechsler ohne  
Anrechnung vorheriger Studienleistungen (keine  
"Quereinsteiger" aus höheren Fachsemestern)

Gesamtzahl:  
Immatrikulierte (einzahl. Beurlaubte) im  
1. Studiengang



# Entwicklung der Fachhochschul-Studiengänge Abteilung Meschede

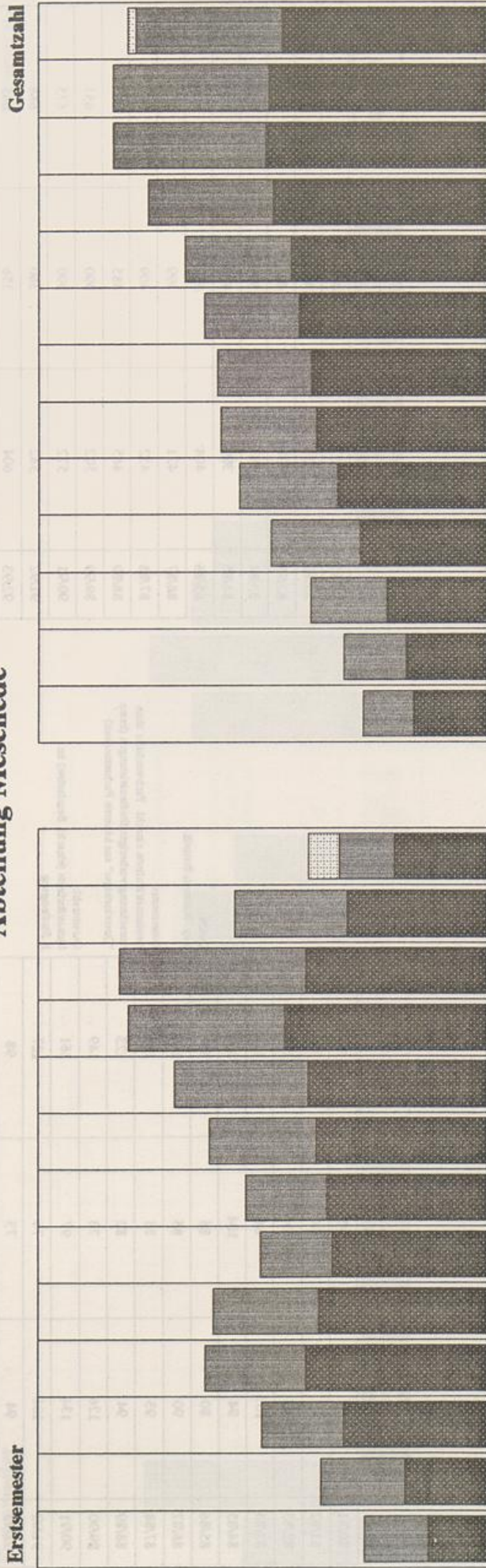

Jahr	Elektrotechnik	Maschinenbau	Wirtschafts-Ing.
80/81	53	57	
81/82	74	75	
82/83	129	72	
83/84	163	89	
84/85	151	94	
85/86	139	64	
86/87	144	72	
87/88	153	95	
88/89	160	119	
89/90	181	139	
90/91	163	165	
91/92	126	100	
92/93	84	49	27

Quelle:  
Kap.-Summen-Statistik

Erstsemester:  
Neuimmatrikulierte einmächtl. Fachwechsler ohne  
Anrechnung vorheriger Studienleistungen (keine  
"Quereinsteiger" aus höheren Fachmestern)

Gesamtzahl:  
Immatrikulierte (einmächtl. Beurlaubte) im  
I. Studiengang

Jahr	Elektrotechnik	Maschinenbau	Wirtschafts-Ing.
80/81	255	167	
81/82	277	209	
82/83	343	253	
83/84	431	299	
84/85	507	325	
85/86	578	319	
86/87	593	314	
87/88	634	316	
88/89	661	355	
89/90	719	415	
90/91	744	506	
91/92	734	516	
92/93	691	486	27

Entwicklung der Fachhochschul-Studiengänge



# Entwicklung der Fachhochschul-Studiengänge Abteilung Soest

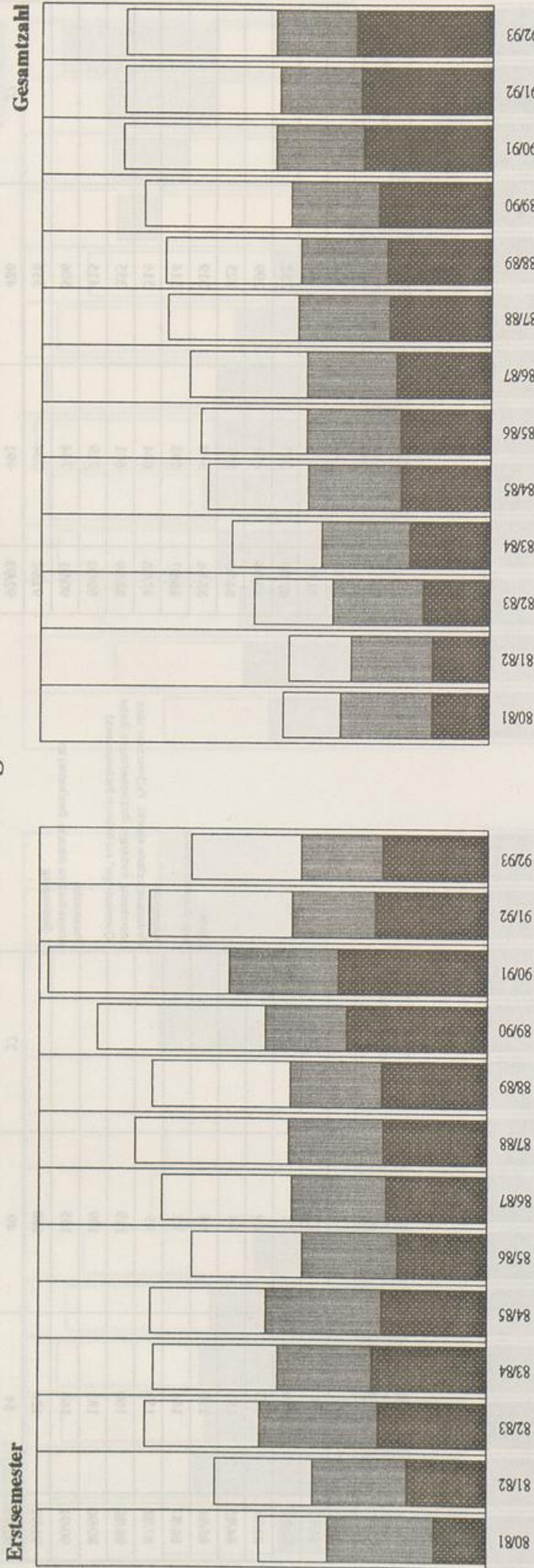

	Elektrotechnik	Landbau	Maschinenbau
80/81	47	95	61
81/82	71	84	87
82/83	97	106	102
83/84	103	84	111
84/85	94	104	103
85/86	80	85	99
86/87	90	85	116
87/88	93	85	136
88/89	94	82	123
89/90	126	73	149
90/91	134	97	161
91/92	101	74	127
92/93	94	73	98

Quelle:  
Kap.-Summen-Statistik

Erstsemester:  
Neuimmatrikulierte einzahl. Fachwechsler ohne  
Anrechnung vorheriger Studienleistungen (keine  
"Quorenachläger" aus höheren Fachsemestern)

Gesamtzahl:  
Immatrikulierte (einzahl. Beurtaubte) im  
I. Studiengang

	Elektrotechnik	Landbau	Maschinenbau
80/81	257	410	255
81/82	256	362	278
82/83	298	403	350
83/84	362	390	401
84/85	399	415	446
85/86	404	419	468
86/87	421	399	522
87/88	452	409	577
88/89	465	385	601
89/90	502	390	651
90/91	572	390	675
91/92	582	360	688
92/93	604	356	665



# Entwicklung der Lehramtsstudiengänge

Erstsemester

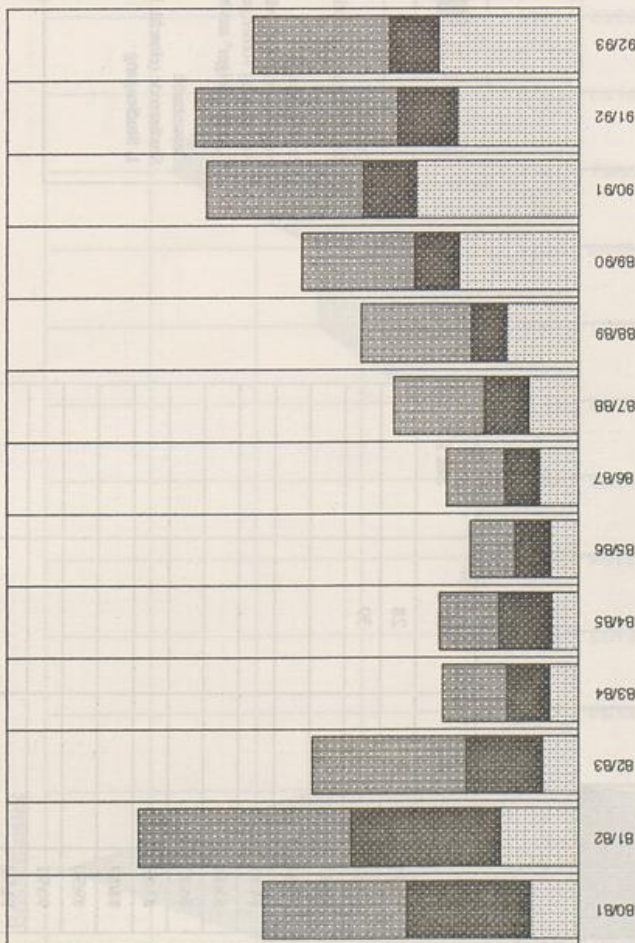

Summe

Year	Primarstufe	Sekundarstufe I	Sekundarstufe II	Summe
80/81	67	173	201	441
81/82	110	207	298	615
82/83	50	106	217	373
83/84	40	59	91	190
84/85	37	74	83	194
85/86	39	49	64	152
86/87	55	49	81	185
87/88	69	62	126	257
88/89	101	48	154	303
89/90	167	61	159	387
90/91	227	74	220	521
91/92	170	84	282	536
92/93	196	69	191	456

Quelle:

Kap.-Summen-Statistik

Erstsemester:

Neumatrikulierte einschl. Fachwechsler ohne  
Anrechnung vorheriger Studienleistungen (keine  
"Quereinsteiger" aus höheren Fachsemestern)

Gesamtzahl:

Inmatrikulierte (einschl. Beurlaubte) im  
1. Studiengang

Gesamtzahl

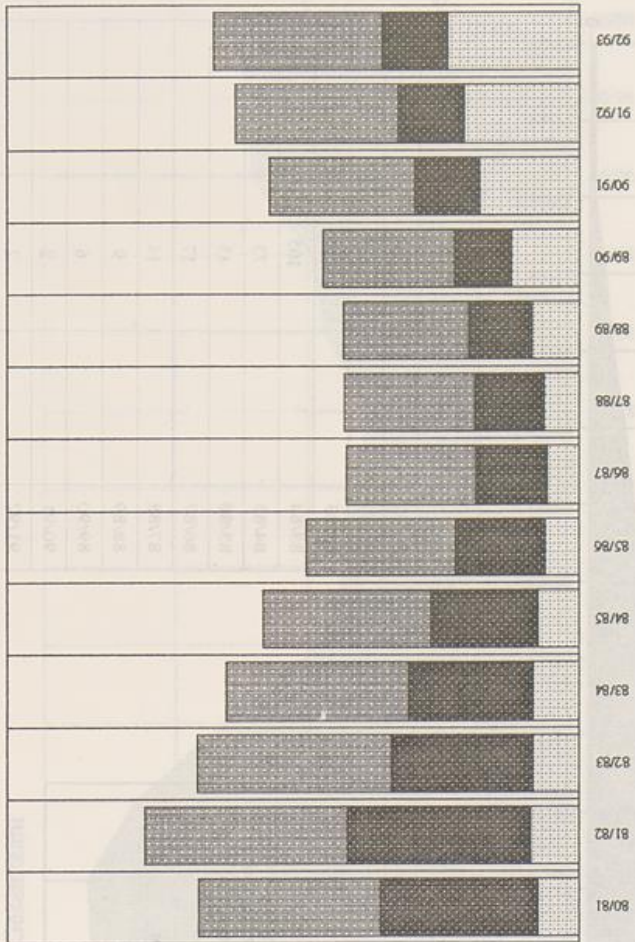

Summe

Year	Primarstufe	Sekundarstufe I	Sekundarstufe II	Summe
80/81	286	1104	1272	2662
81/82	342	1279	1416	3037
82/83	326	986	1357	2669
83/84	323	859	1287	2469
84/85	290	746	1173	2209
85/86	238	623	1044	1905
86/87	226	495	908	1629
87/88	242	487	913	1642
88/89	332	438	878	1648
89/90	476	399	918	1793
90/91	701	447	1018	2166
91/92	810	454	1139	2403
92/93	923	450	1177	2550



# Lehramtsstudienfach **Biologie**

Studienfülle (LP = 1.-3. Fach; S I und S II = 1. u. 2. Fach)

Erstsemester

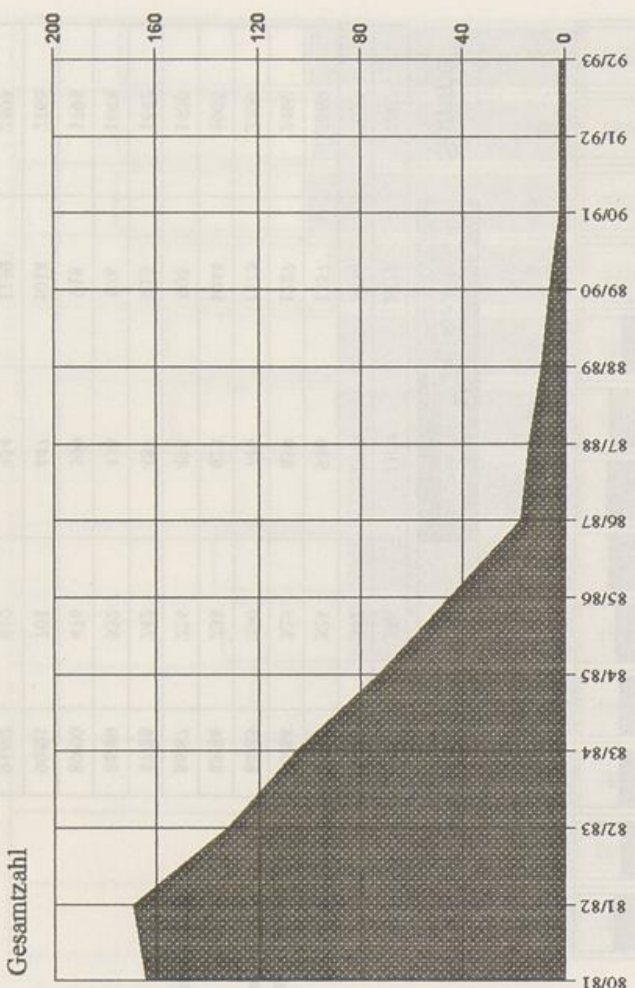
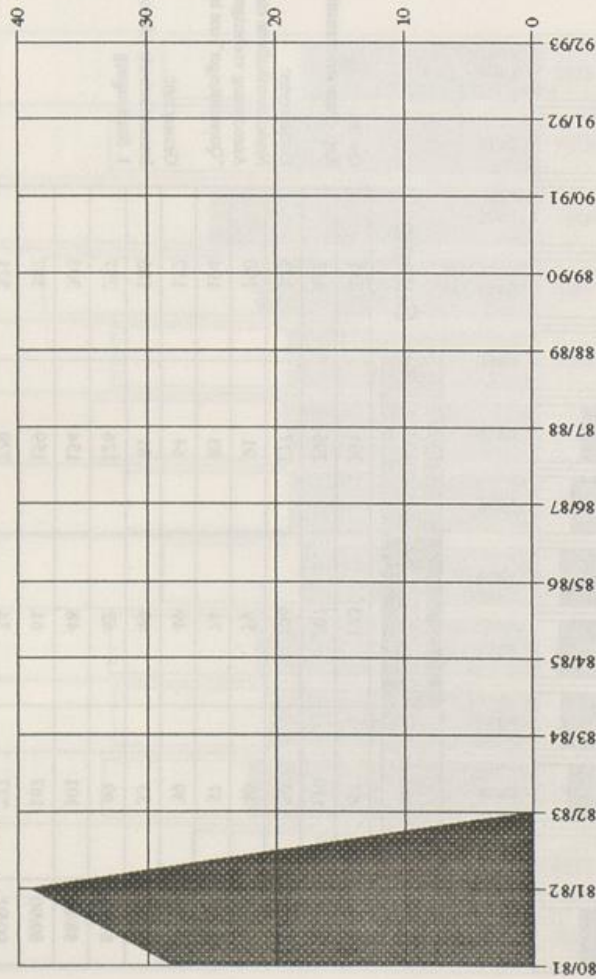

Year	LP	Sek I	Sek II
80/81		28	
81/82		39	
82/83			
83/84			
84/85			
85/86			
86/87			
87/88			
88/89			
89/90			
90/91			
91/92			
92/93			

Sek II
  Sek I
  LP

**Quelle:**  
 Kap.-Summen-Statistik

**Erstsemester:**  
 Neumatrikulierte einschl. Fachwechsler ohne Anrechnung vorheriger Studienleistungen (keine "Quereinsteiger" aus höheren Fachsemestern)

**Gesamtzahl:**  
 Studierende (einschl. Beurlaubte) im 1. Studiengang

Year	LP	Sek I	Sek II
80/81		164	
81/82		169	
82/83		132	
83/84		105	
84/85		73	
85/86		45	
86/87		17	
87/88		14	
88/89		9	
89/90		6	
90/91		2	
91/92		2	
92/93		2	



# Lehramtsstudienfach Chemie

Studienfälle (LP = 1.-3. Fach; S I und S II = 1. u. 2. Fach)

Universität Paderborn  
Gesamthochschule

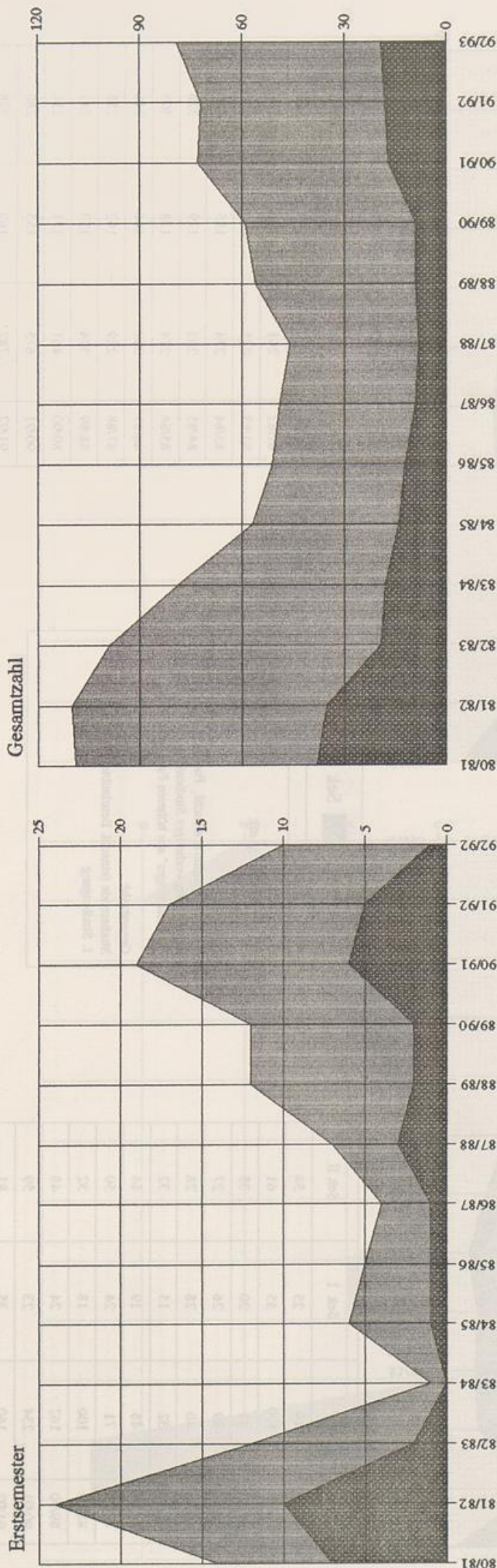

	LP	Sek I	Sek II
80/81		7	7
81/82		10	14
82/83		2	10
83/84		0	1
84/85		1	5
85/86		1	4
86/87		1	3
87/88		3	4
88/89		2	10
89/90		2	10
90/91		6	13
91/92		5	12
92/93		1	9

Sek II
  Sek I
  LP

**Quelle:**  
 Kap.-Summen-Statistik

**Erstsemester:**  
 Neumatrikulierte einschl. Fachwechsler ohne  
 Anrechnung vorheriger Studienleistungen (keine  
 "Quereinsteiger" aus höheren Fachsemestern)

**Gesamtzahl:**  
 Studierende (einschl. Beurteilte) im  
 1. Studiengang

	LP	Sek I	Sek II
80/81		38	71
81/82		35	75
82/83		19	80
83/84		18	61
84/85		14	43
85/86		12	39
86/87		9	40
87/88		8	38
88/89		9	47
89/90		9	50
90/91		17	56
91/92		18	54
92/93		19	60



# Lehramtsstudienfach **Deutsch**

Studienfalle (LP = 1.-3. Fach; S I und S II = 1. u. 2. Fach)

Erstsemester

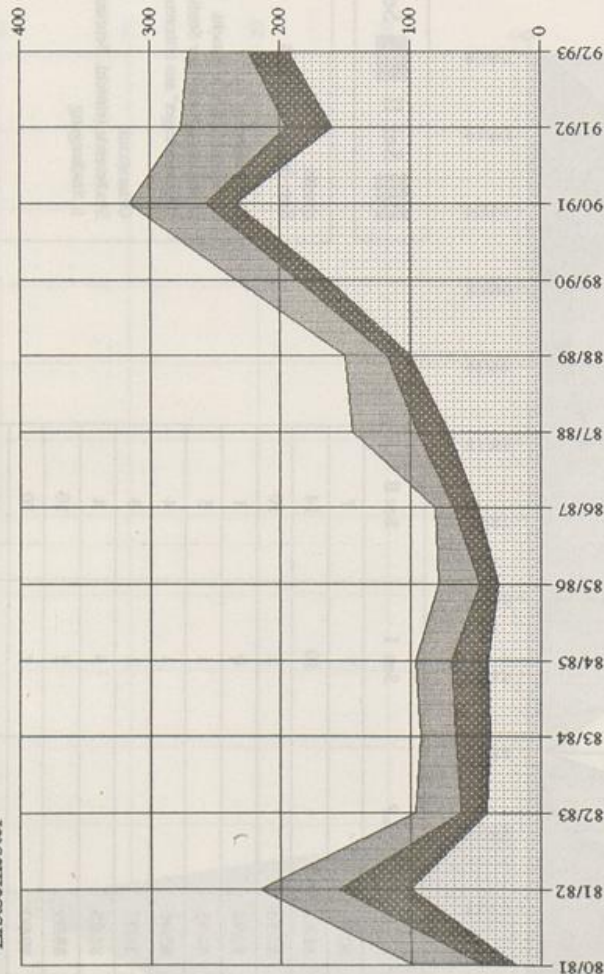

	LP	Sek I	Sek II
80/81	19	25	54
81/82	100	55	61
82/83	41	20	35
83/84	39	26	27
84/85	40	28	28
85/86	32	15	32
86/87	48	19	14
87/88	71	24	50
88/89	100	18	32
89/90	162	24	48
90/91	234	23	59
91/92	160	35	81
92/93	193	30	48

Gesamtzahl

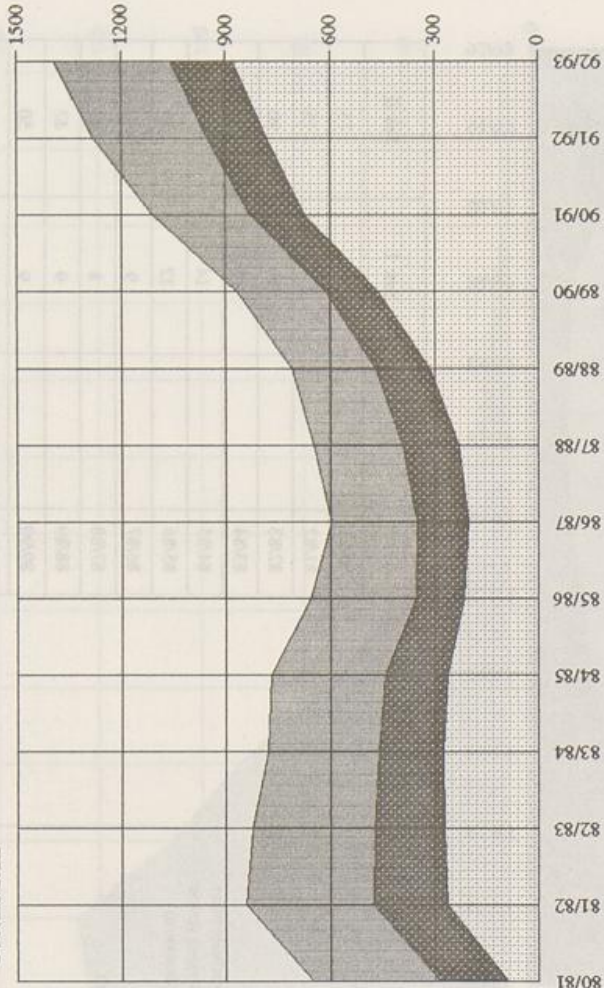

Quelle:  
Kap.-Summen-Statistik

Erstsemester:  
Neuimmatrikulierte einschli. Fachwechsler ohne  
Anrechnung vorheriger Studienleistungen (keine  
"Quereinsteiger" aus hoheren Fachsemestern)

Gesamtzahl:  
Studierende (einschl. Beurlaubte) im  
1. Studiengang

Sek II
  Sek I
  LP

	LP	Sek I	Sek II
80/81	85	195	368
81/82	261	214	367
82/83	271	200	352
83/84	274	185	319
84/85	263	179	328
85/86	214	138	305
86/87	202	146	248
87/88	229	162	255
88/89	314	153	242
89/90	461	151	256
90/91	675	155	280
91/92	782	169	328
92/93	880	176	339



Studienfächer (LP = 1.-3. Fach; S I und S II = 1. u. 2. Fach)

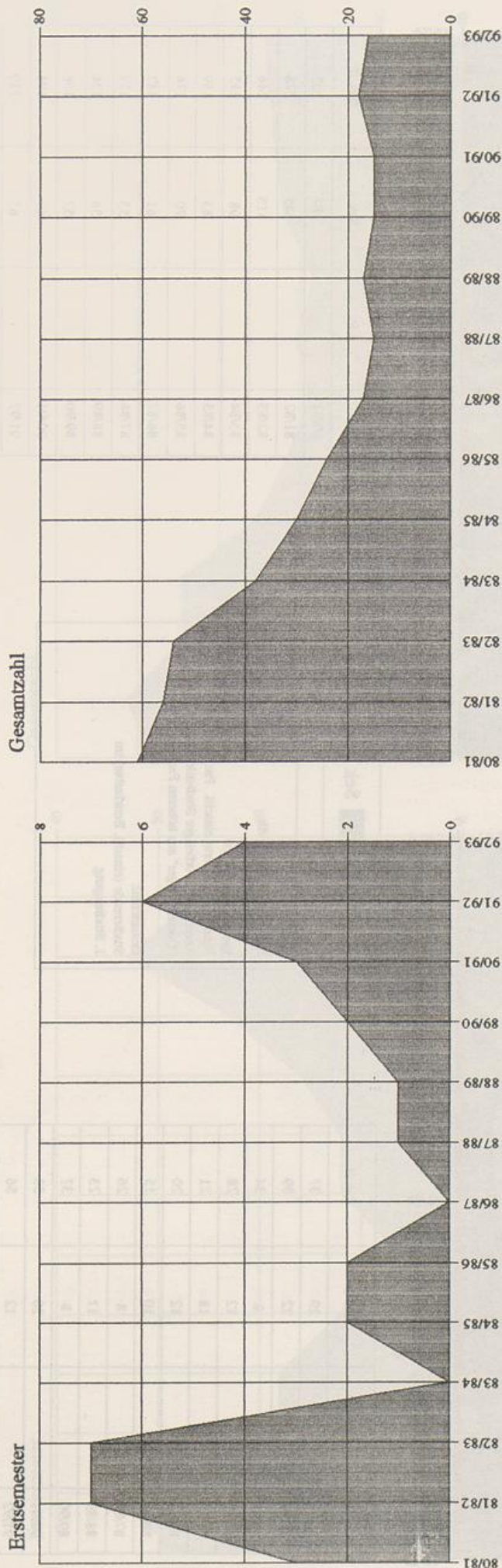

	LP	Sek I	Sek II
80/81			3
81/82			7
82/83			7
83/84			0
84/85			2
85/86			2
86/87			0
87/88			1
88/89			1
89/90			2
90/91			3
91/92			6
92/93			4

LP
  Sek I
  Sek II

**Quelle:**  
 Kap.-Summen-Statistik

**Erstsemester:**  
 Neumatrikulierte einschl. Fachwechsler ohne  
 Anrechnung vorheriger Studienleistungen (keine  
 "Quereinsteiger" aus höheren Fachsemestern)

**Gesamtzahl:**  
 Studierende (einschl. Beurlaubte) im  
 1. Studiengang

	LP	Sek I	Sek II
80/81			61
81/82			56
82/83			54
83/84			38
84/85			30
85/86			24
86/87			17
87/88			15
88/89			17
89/90			15
90/91			15
91/92			18
92/93			16



# Lehramtsstudienfach Englisch

Studienfächer (LP = 1.-3. Fach; S I und S II = 1. u. 2. Fach)

Universität Paderborn  
Gesamthochschule

Erstsemester

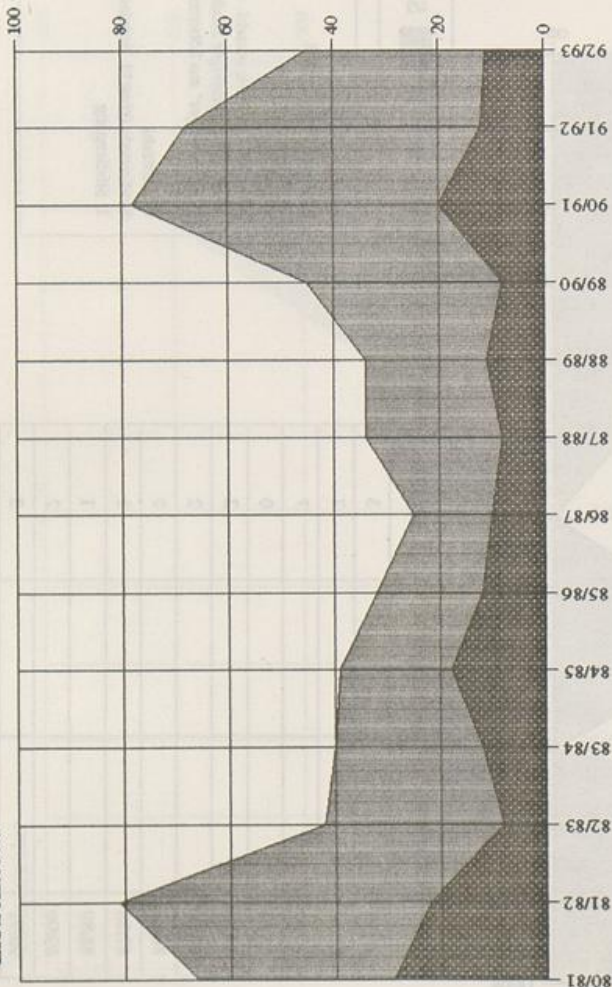

Gesamtzahl

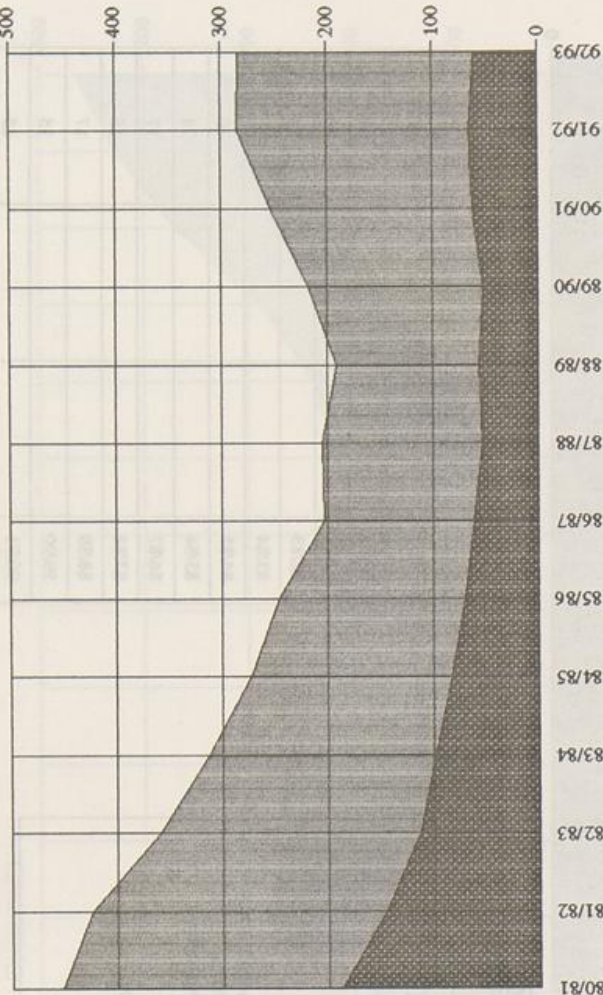

	LP	Sek I	Sek II
80/81	29	37	59
81/82	22	59	34
82/83	8	34	28
83/84	12	28	21
84/85	18	21	20
85/86	12	20	15
86/87	10	15	26
87/88	8	26	23
88/89	11	23	37
89/90	8	37	58
90/91	20	58	56
91/92	12	56	34
92/93	11	34	



Quelle:  
Kap.-Stimmen-Statistik  
Erstsemester:  
Neumatrikulierte einschl. Fachwechsler ohne  
Anrechnung vorheriger Studienleistungen (keine  
"Quereinsteiger" aus höheren Fachsemestern)  
Gesamtzahl:  
Studierende (einschl. Beurlaubte) im  
1. Studiengang

	LP	Sek I	Sek II
80/81	187	265	278
81/82	145	278	246
82/83	113	215	189
83/84	98	176	142
84/85	83	152	136
85/86	70	166	191
86/87	61	219	223
87/88	53		
88/89	56		
89/90	52		
90/91	62		
91/92	65		
92/93	60		



# Lehramtsstudienfach

# Französisch

Studienfälle (LP = 1.-3. Fach; S I und S II = 1. u. 2. Fach)

Universität Paderborn  
Gesamthochschule

Erstsemester

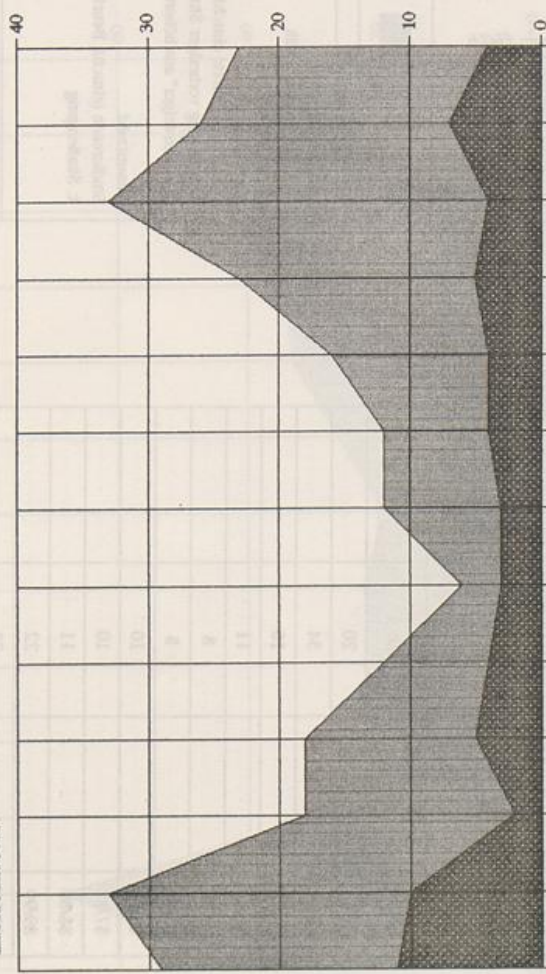

Gesamtzahl

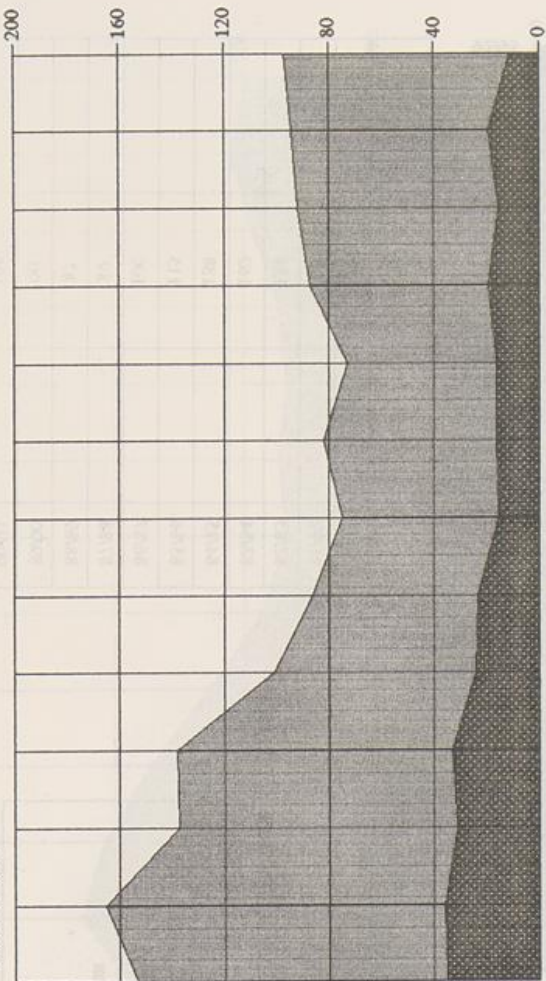

	LP	Sek I	Sek II
80/81		11	18
81/82		10	23
82/83		2	16
83/84		5	13
84/85		4	8
85/86		3	3
86/87		3	9
87/88		4	8
88/89		4	12
89/90		5	18
90/91		4	29
91/92		7	19
92/93		4	19

Sek II
  Sek I
  LP

Quelle:  
 Kap.-Summen-Statistik

Erstsemester:  
 Neumatrikulierte einschl. Fachwechsler ohne  
 Anrechnung vorheriger Studienleistungen (keine  
 "Quereinsteiger" aus höheren Fachsemestern)

Gesamtzahl:  
 Studierende (einschl. Beurlaubte) im  
 1. Studiengang

	LP	Sek I	Sek II
80/81		35	118
81/82		36	129
82/83		31	106
83/84		33	105
84/85		24	77
85/86		23	63
86/87		15	60
87/88		16	66
88/89		16	57
89/90		19	68
90/91		15	77
91/92		19	75
92/93		11	86



# Lehramtsstudienfach

# Geographie

Studienfälle (LP = 1..3. Fach; S I und S II = 1. u. 2. Fach)

Erstsemester

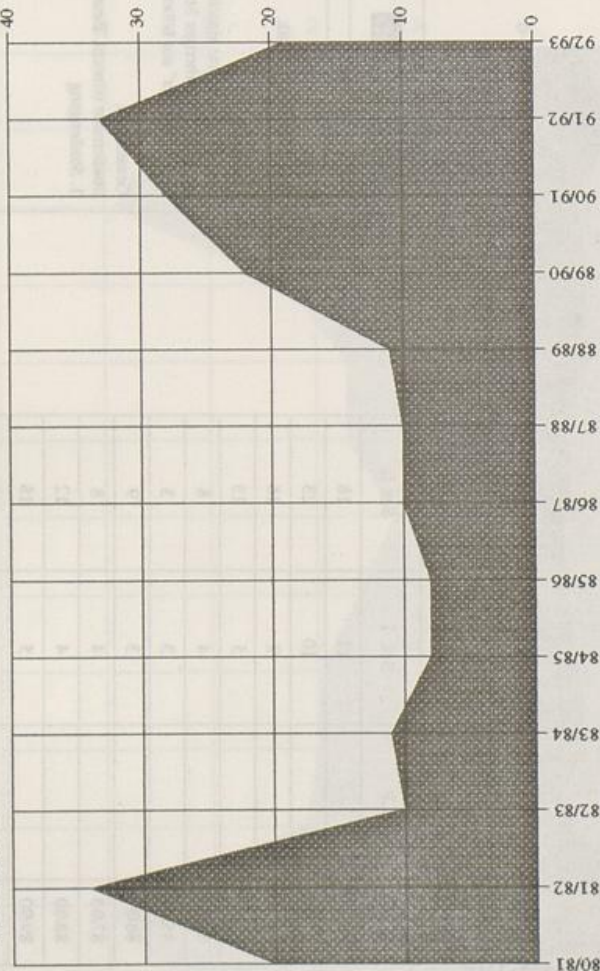

	LP	Sek I	Sek II
80/81		20	
81/82		34	
82/83		10	
83/84		11	
84/85		8	
85/86		8	
86/87		10	
87/88		10	
88/89		11	
89/90		22	
90/91		28	
91/92		33	
92/93		19	

# Universität Paderborn Gesamthochschule

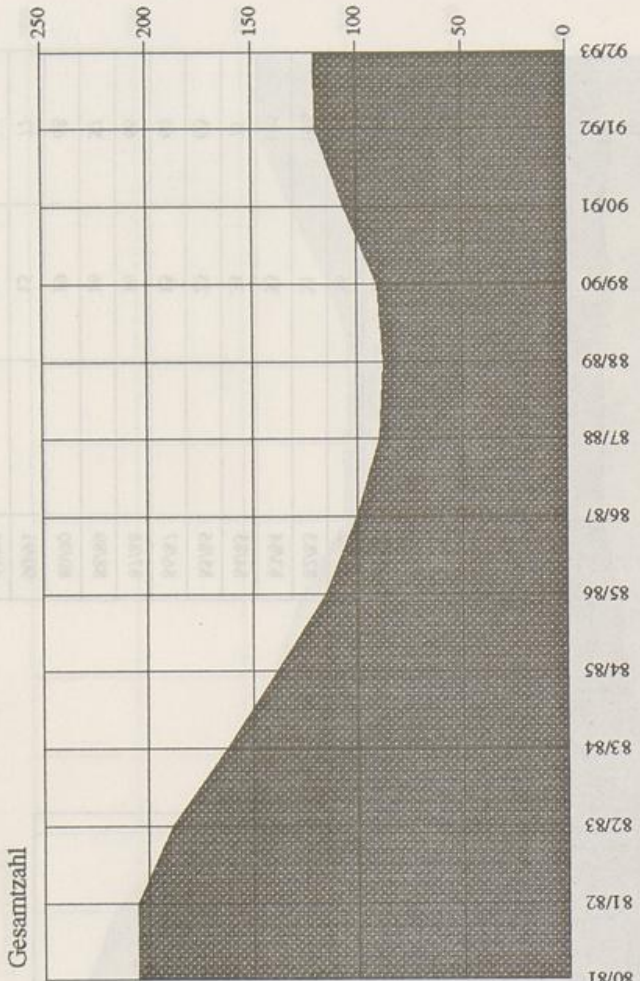

Quelle:  
Kap.-Summen-Statistik

Erstsemester:  
Neuimmatrikulierte einschl. Fachwechsler ohne  
Anrechnung vorheriger Studienleistungen (keine  
"Quereinsteiger" aus höheren Fachsemestern)

Gesamtzahl:  
Studierende (einschl. Beurlaubte) im  
1. Studiengang

Sek II
  Sek I
  LP

	LP	Sek I	Sek II
80/81		205	
81/82		205	
82/83		188	
83/84		162	
84/85		138	
85/86		115	
86/87		100	
87/88		89	
88/89		87	
89/90		90	
90/91		106	
91/92		119	
92/93		120	



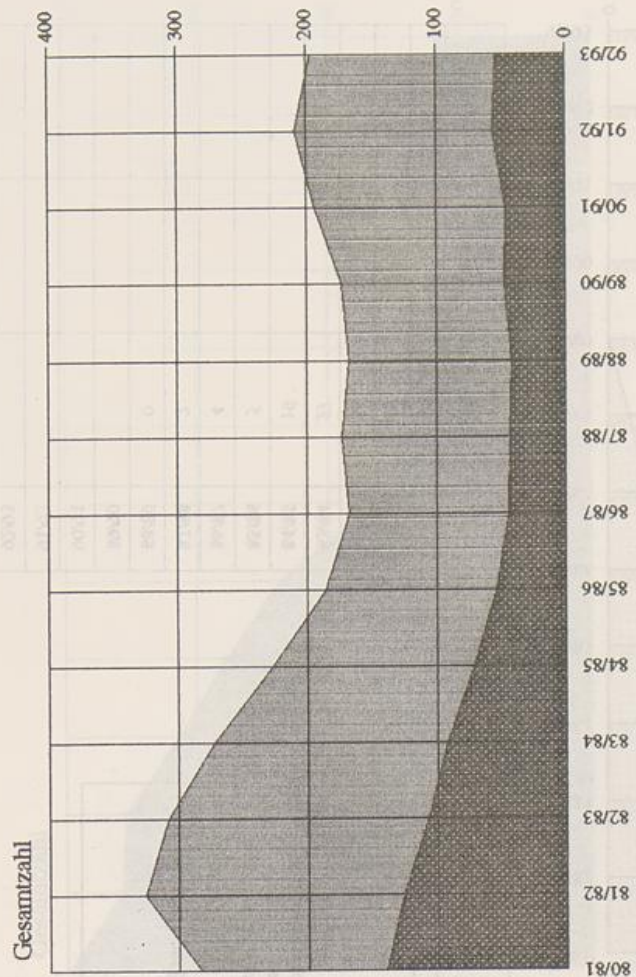
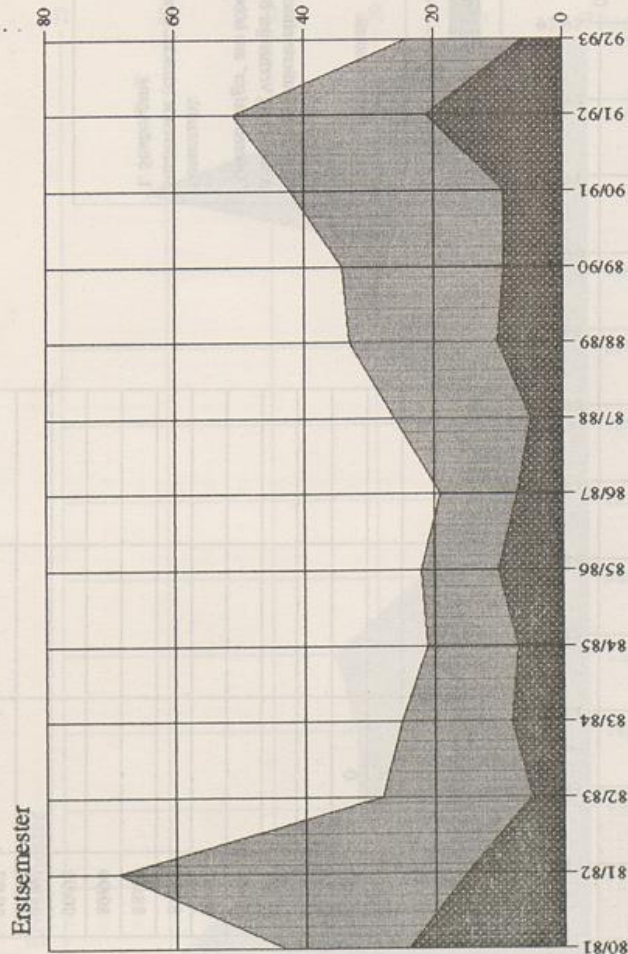

	LP	Sek I	Sek II
80/81		24	19
81/82		15	54
82/83		5	23
83/84		8	17
84/85		7	14
85/86		10	12
86/87		7	12
87/88		5	21
88/89		10	23
89/90		9	25
90/91		9	33
91/92		21	30
92/93		6	18

Sek II
  Sek I
  LP

**Quelle:**  
 Kap.-Summen-Statistik  
 Erstsemester:  
 Neumatrikulierte einschl. Fachwechsler ohne  
 Anrechnung vorheriger Studienleistungen (keine  
 "Quereinsteiger" aus höheren Fachsemestern)  
**Gesamtzahl:**  
 Studierende (einschl. Beurlaubte) im  
 1. Studiengang

	LP	Sek I	Sek II
80/81		139	144
81/82		126	200
82/83		107	201
83/84		92	180
84/85		71	156
85/86		53	132
86/87		44	123
87/88		43	130
88/89		42	125
89/90		47	126
90/91		46	147
91/92		56	153
92/93		53	144



# Lehramtsstudienfach **Gestaltung**

Studienfächer (LP = 1.-3. Fach; S I und S II = 1. u. 2. Fach)

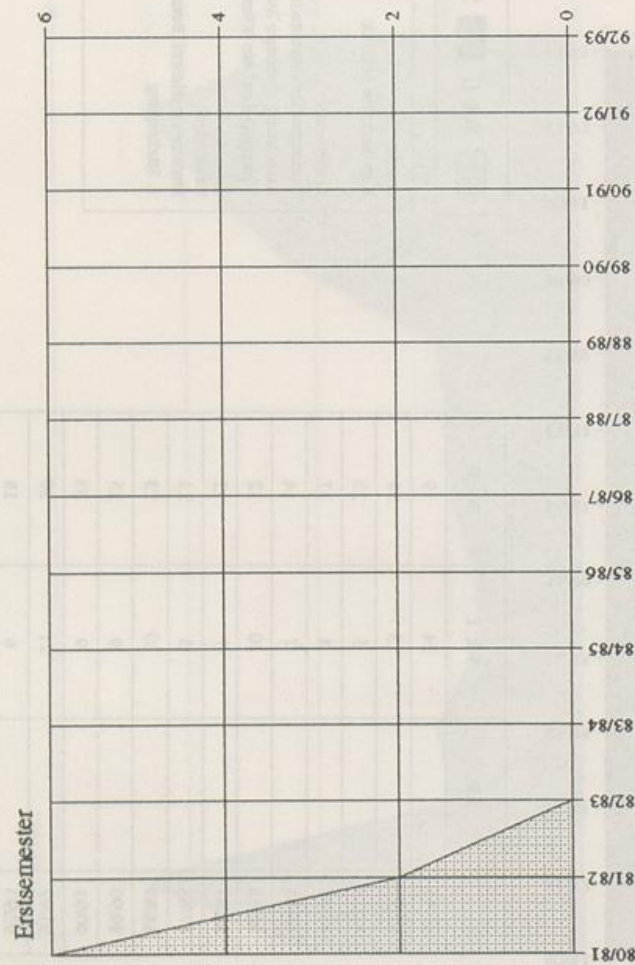

	LP	Sek I	Sek II
80/81	6		
81/82	2		
82/83	0		
83/84			
84/85			
85/86			
86/87			
87/88			
88/89			
89/90			
90/91			
91/92			
92/93			

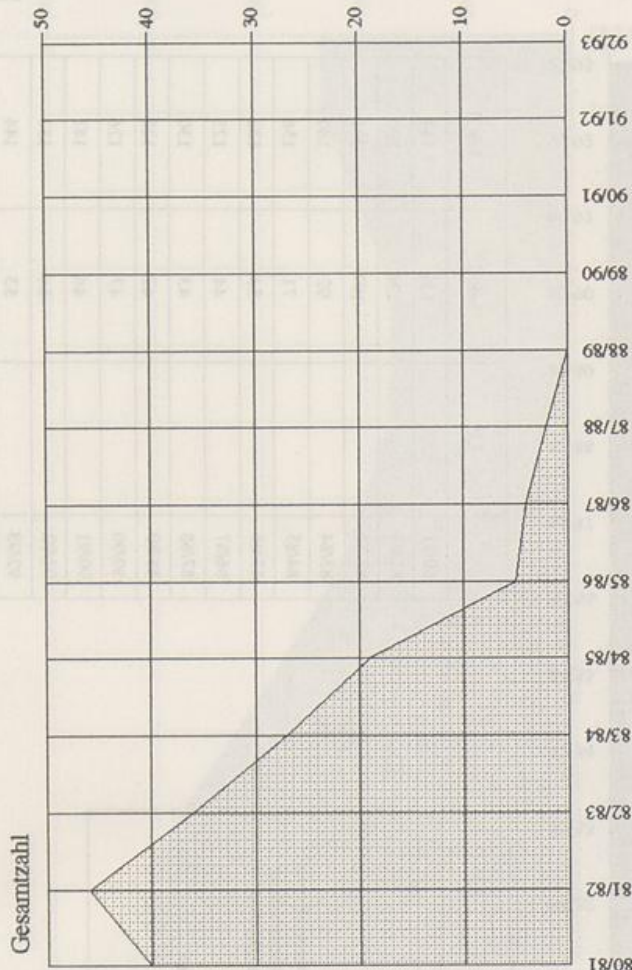

	LP	Sek I	Sek II
80/81	40		
81/82	46		
82/83	36		
83/84	27		
84/85	19		
85/86	5		
86/87	4		
87/88	2		
88/89	0		
89/90			
90/91			
91/92			
92/93			

Sek II  
  Sek I  
  LP

Quelle:  
 Kap. - Summen-Statistik  
 Erstsemester:  
 Neumatrikulierte einschl. Fachwechsler ohne  
 Anrechnung vorheriger Studienleistungen (keine  
 "Quereinsteiger" aus höheren Fachsemestern)

Gesamtzahl:  
 Studierende (einschl. Beurteilte) im  
 1. Studiengang



# Lehramtsstudienfach

# Hauswirtschaftswissenschaft

Studienfächer (LP = 1.-3. Fach; S I und S II = 1. u. 2. Fach)

Universität Paderborn  
Gesamthochschule

Erstsemester

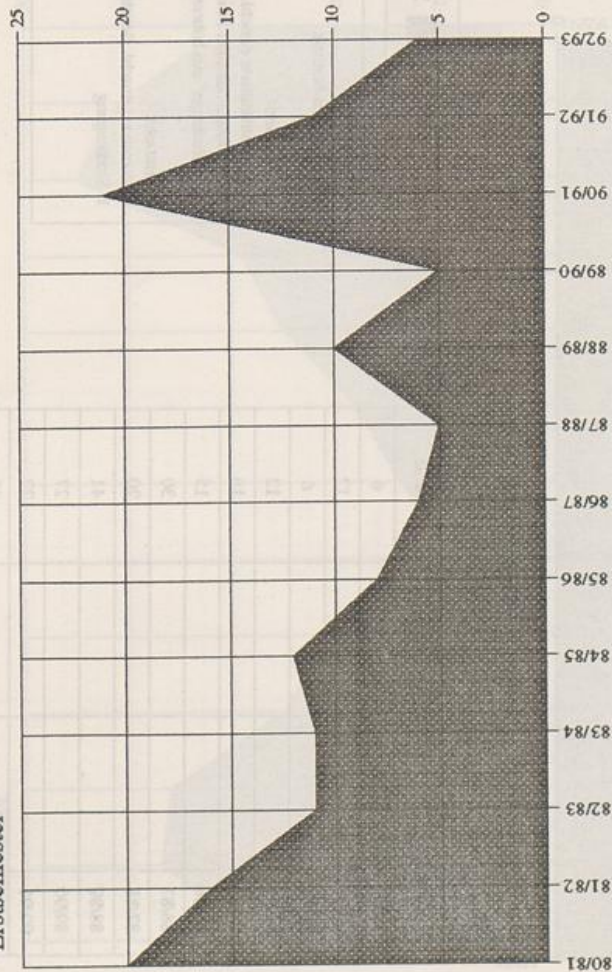

Gesamtzahl

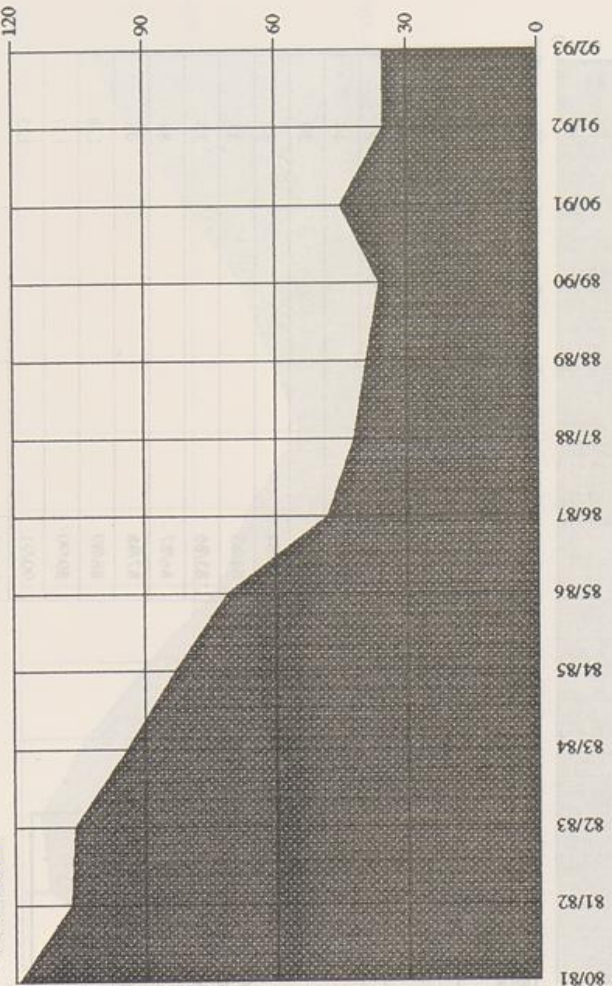

	LP	Sek I	Sek II
80/81		20	
81/82		16	
82/83		11	
83/84		11	
84/85		12	
85/86		8	
86/87		6	
87/88		5	
88/89		10	
89/90		5	
90/91		21	
91/92		11	
92/93		6	

Sek II
  Sek I
  LP

**Quelle:**  
 Kap.-Summen-Statistik  
 Erstsemester:  
 Neumatrikulierte einschl. Fachwechsler ohne  
 Anrechnung vorheriger Studienleistungen (keine  
 "Quereinsteiger" aus höheren Fachsemestern)  
**Gesamtzahl:**  
 Studierende (einschl. Beurlaubte) im  
 1. Studiengang

	LP	Sek I	Sek II
80/81		119	
81/82		107	
82/83		106	
83/84		94	
84/85		83	
85/86		71	
86/87		48	
87/88		42	
88/89		39	
89/90		36	
90/91		45	
91/92		35	
92/93		35	



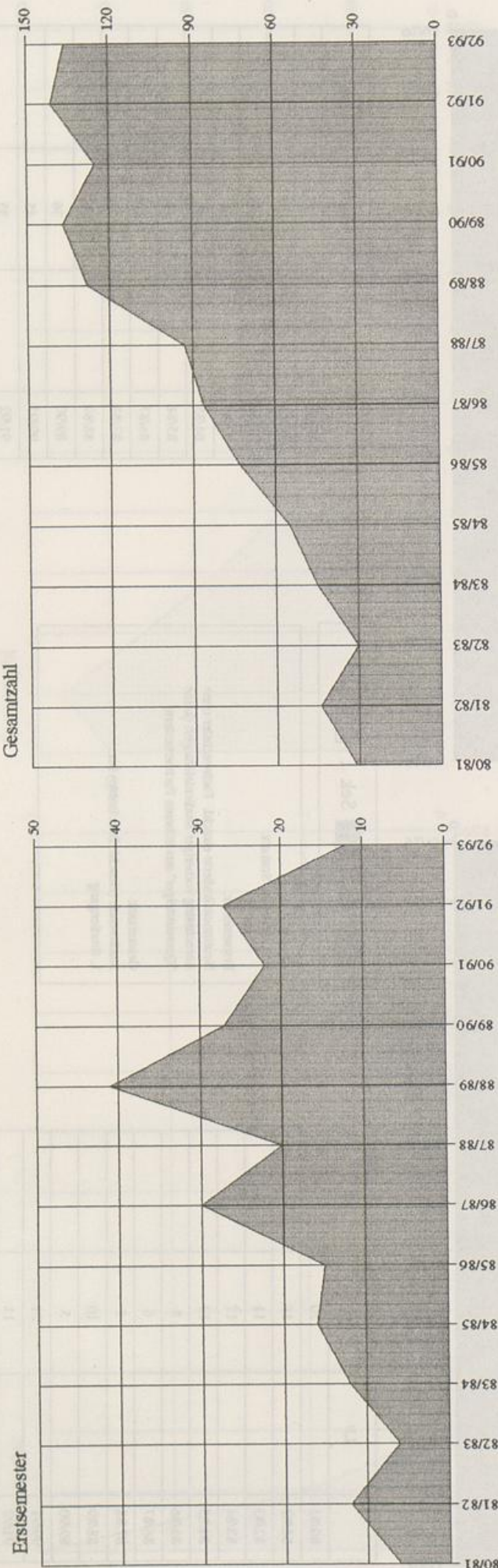

	LP	Sek I	Sek II
80/81			6
81/82			12
82/83			6
83/84			12
84/85			16
85/86			15
86/87			30
87/88			20
88/89			41
89/90			27
90/91			22
91/92			27
92/93			12

Sek II
  Sek I
  LP

Quelle:  
 Kap.-Summen-Statistik

Erstsemester:  
 Neumatrikulierte einschl. Fachwechsler ohne  
 Anrechnung vorheriger Studienleistungen (keine  
 "Quereinsteiger" aus höheren Fachsemestern)

Gesamtzahl:  
 Studierende (einschl. Beurlaubte) im  
 1. Studiengang

	LP	Sek I	Sek II
80/81			31
81/82			44
82/83			30
83/84			45
84/85			55
85/86			73
86/87			86
87/88			93
88/89			128
89/90			137
90/91			125
91/92			141
92/93			136



# Lehramtsstudienfach

# Kunst

Studentenfälle (LP = 1.-3. Fach; S I und S II = 1. u. 2. Fach)

Universität Paderborn  
Gesamthochschule

Erstsemester

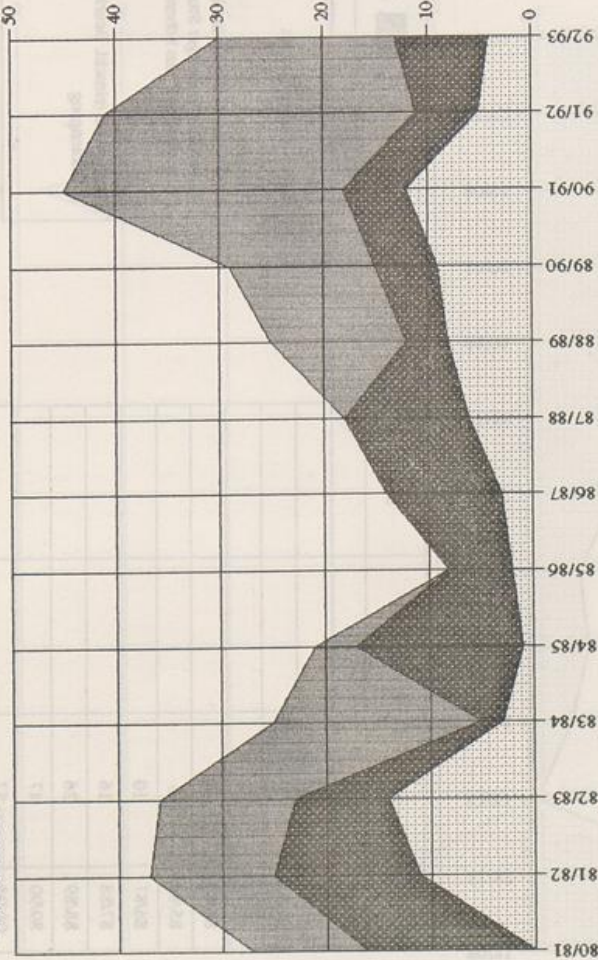

Gesamtzahl

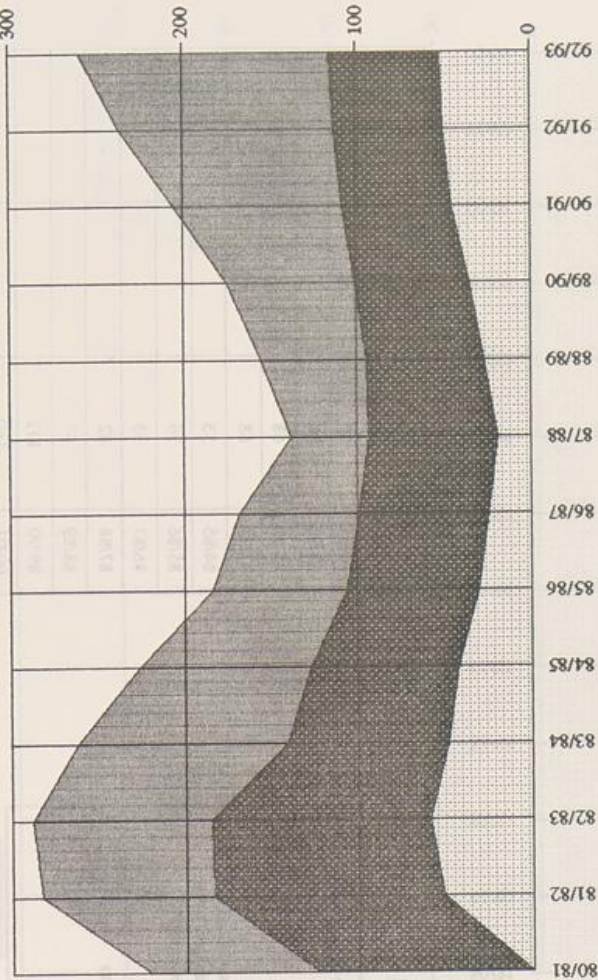

	LP	Sek I	Sek II
80/81	0	16	11
81/82	11	14	12
82/83	14	9	13
83/84	3	2	20
84/85	1	16	4
85/86	2	6	0
86/87	3	11	0
87/88	6	12	0
88/89	8	4	13
89/90	9	6	14
90/91	12	6	27
91/92	5	6	30
92/93	4	9	17

LP  
 Sek I  
 Sek II

**Quelle:**  
 Kap. - Summen-Statistik  
**Erstsemester:**  
 Neumatrikulierte einschl. Fachwechsler ohne  
 Anrechnung vorheriger Studienleistungen (keine  
 "Quereinsteiger" aus höheren Fachsemestern)  
**Gesamtzahl:**  
 Studierende (einschl. Beurlaubte) im  
 I. Studiengang

	LP	Sek I	Sek II
80/81	0	123	97
81/82	51	133	99
82/83	59	126	103
83/84	48	93	121
84/85	42	85	99
85/86	30	76	78
86/87	24	75	69
87/88	19	74	45
88/89	27	67	61
89/90	35	66	74
90/91	45	63	97
91/92	50	63	123
92/93	52	63	145



# Lernbereich Sachunterricht-Gesellschaftslehre

## Lehramtsstudienfach

Studienfächer (LP = 1.-3. Fach; S I und S II = 1. u. 2. Fach)

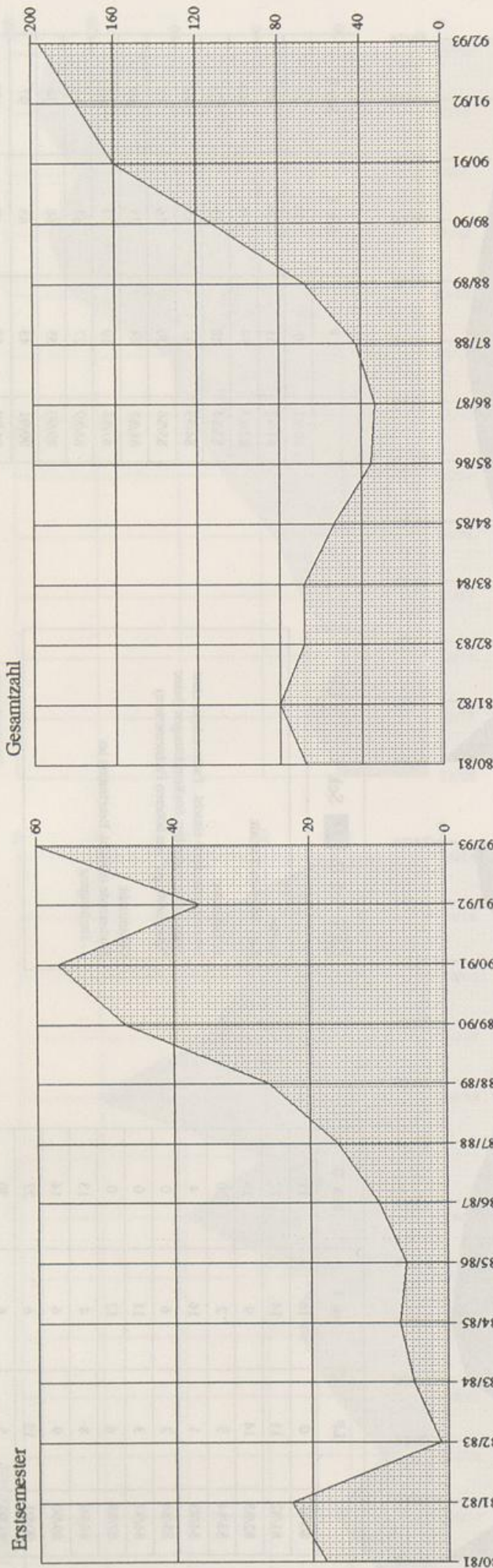

	LP	Sek I	Sek II
80/81	67		
81/82	80		
82/83	68		
83/84	68		
84/85	53		
85/86	35		
86/87	33		
87/88	42		
88/89	67		
89/90	112		
90/91	160		
91/92	178		
92/93	196		

Sek II
  Sek I
  LP

**Quelle:**  
 Kap.-Summen-Statistik

**Erstsemester:**  
 Neumatrikulierte einsch. Fachwechsler ohne  
 Anrechnung vorheriger Studienleistungen (keine  
 "Quereinsteiger" aus höheren Fachsemestern)

**Gesamtzahl:**  
 Studierende (einschl. Beurisubbe) im  
 1. Studiengang

	LP	Sek I	Sek II
80/81	18		
81/82	23		
82/83	1		
83/84	5		
84/85	7		
85/86	6		
86/87	10		
87/88	16		
88/89	26		
89/90	47		
90/91	57		
91/92	36		
92/93	60		



# Lehrbereich Sachunterricht Naturwissenschaft/Technik

Universität Paderborn  
Gesamthochschule

## Lehramtsstudienfach

Studienfächer (LP = 1.-3. Fach; S I und S II = 1. u. 2. Fach)

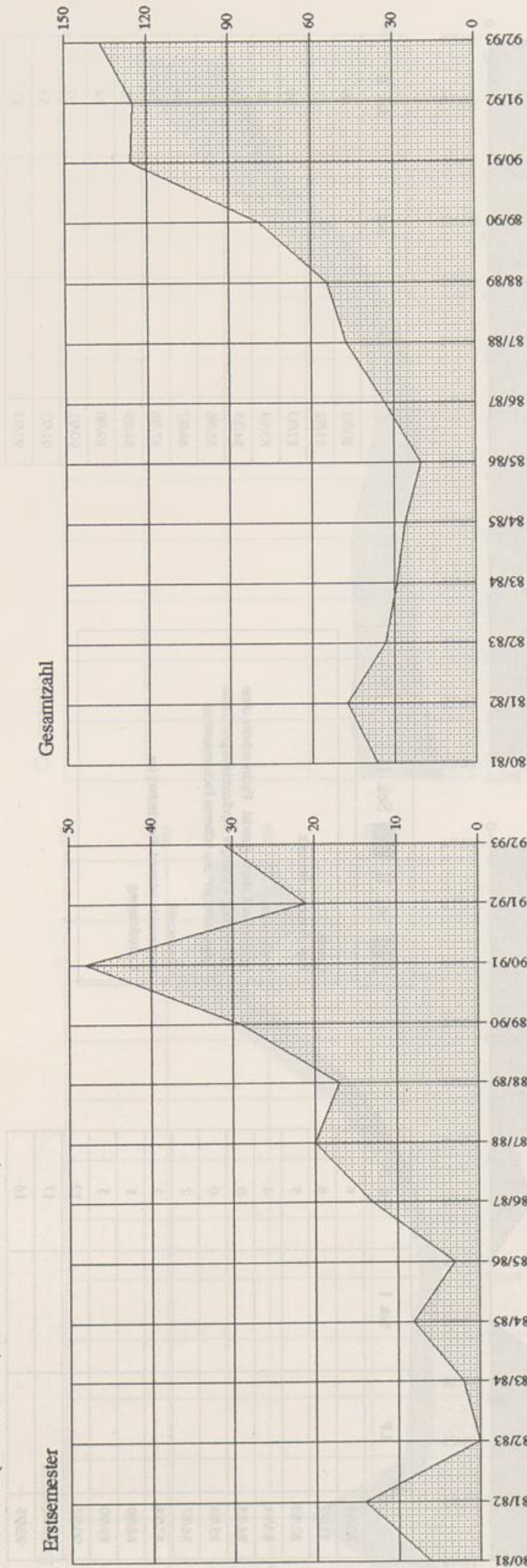

	LP	Sek I	Sek II
80/81	6		
81/82	14		
82/83	0		
83/84	2		
84/85	8		
85/86	3		
86/87	13		
87/88	20		
88/89	17		
89/90	29		
90/91	48		
91/92	21		
92/93	31		

Sek II
  Sek I
  LP

**Quelle:**  
 Kap.-Summen-Statistik  
 Erstsemester:  
 Neumatrikulierte einschl. Fachwechsler ohne  
 Anrechnung vorheriger Studienleistungen (keine  
 "Quereinsteiger" aus höheren Fachsemestern)

**Gesamtzahl:**  
 Studierende (einschl. Beurlaubte) im  
 1. Studiengang

	LP	Sek I	Sek II
80/81	36		
81/82	47		
82/83	33		
83/84	29		
84/85	26		
85/86	20		
86/87	33		
87/88	47		
88/89	54		
89/90	79		
90/91	126		
91/92	125		
92/93	137		



# Lehramtsstudienfach Maschinenbau

Studienfächer (LP = 1.-3. Fach; S I und S II = 1. u. 2. Fach)

# (berufliche Fachrichtung)

Universität Paderborn  
Gesamthochschule

Erstsemester

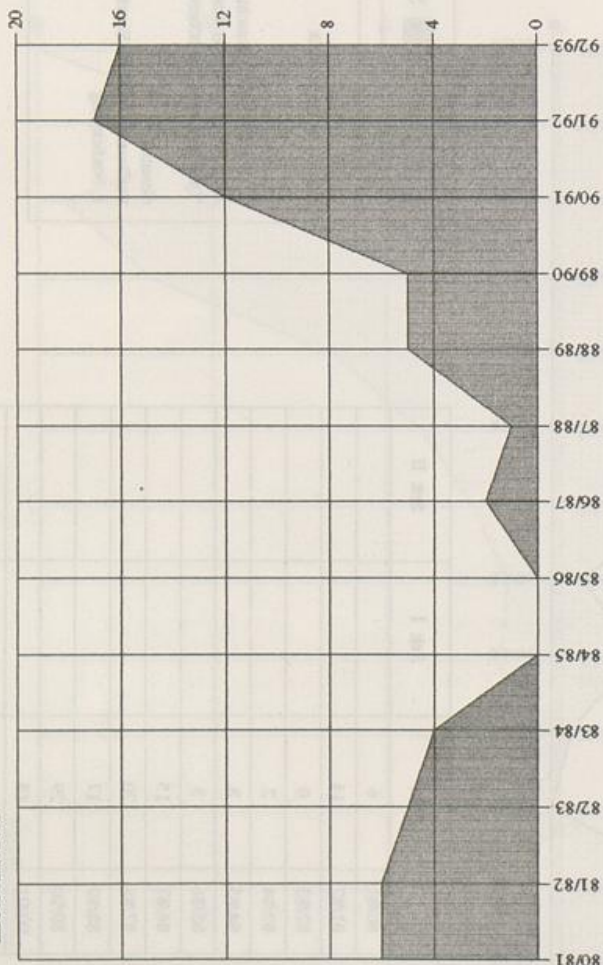

Gesamtzahl

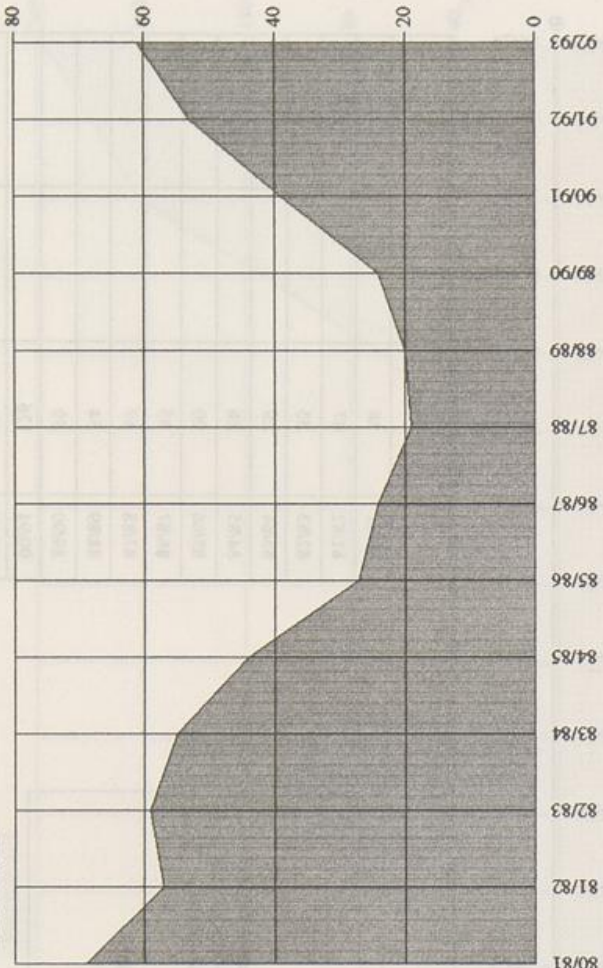

	LP	Sek I	Sek II
80/81			6
81/82			6
82/83			5
83/84			4
84/85			0
85/86			0
86/87			2
87/88			1
88/89			5
89/90			5
90/91			12
91/92			17
92/93			16

Quelle:  
Kap.-Stammen-Statistik

Erstsemester:  
Neuimmatriulierte einschl. Fachwechsler ohne  
Anrechnung vorheriger Studienleistungen (keine  
"Quereinsteiger" aus höheren Fachsemestern)

Gesamtzahl:  
Studierende (einschl. Beurlaubte) im  
1. Studiengang

	LP	Sek I	Sek II
80/81			69
81/82			57
82/83			59
83/84			55
84/85			44
85/86			27
86/87			24
87/88			19
88/89			20
89/90			24
90/91			39
91/92			53
92/93			61



# Lehramtsstudienfach **Mathematik**

Studienfälle (LP = 1.-3. Fach; S I und S II = 1. u. 2. Fach)

**Erstsemester**

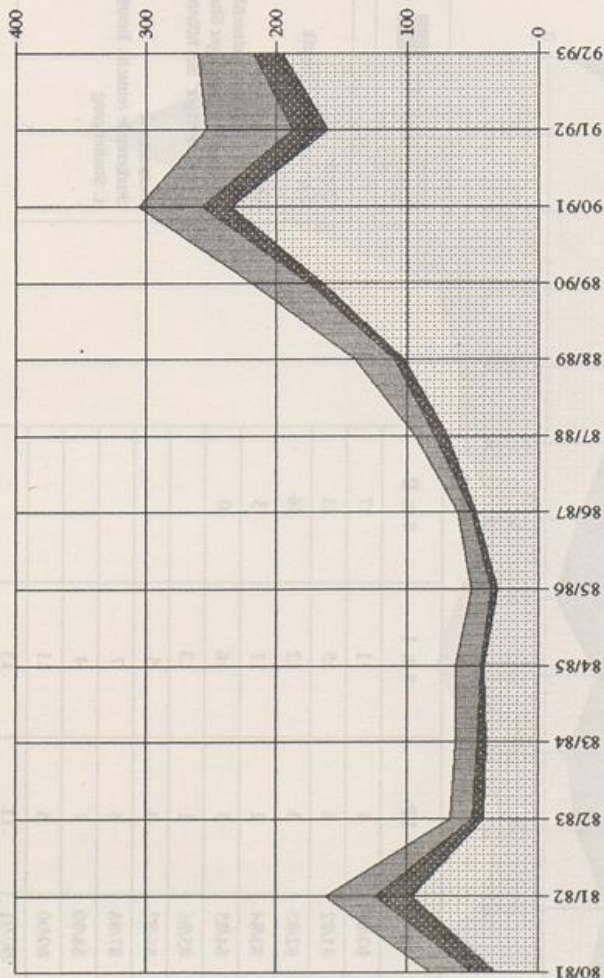

	LP	Sek II	Sek I	Sek II
80/81	32	18	32	32
81/82	96	28	38	38
82/83	41	9	17	17
83/84	40	6	17	17
84/85	41	3	19	19
85/86	31	5	15	15
86/87	48	3	10	10
87/88	69	10	15	15
88/89	103	7	30	30
89/90	165	10	44	44
90/91	235	22	49	49
91/92	161	27	66	66
92/93	196	22	42	42

**Gesamtzahl**

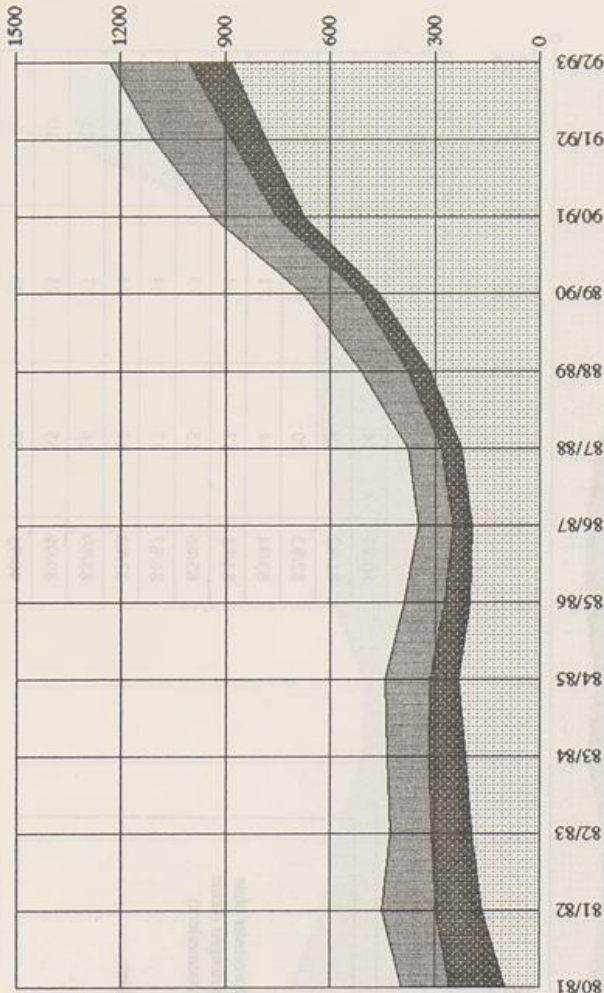

Sek II
  Sek I
  LP

**Quelle:**  
 Kap.-Summen-Statistik  
 Erstsemester:  
 Neuinmatrikulierte einschl. Fachwechsler ohne  
 Anrechnung vorheriger Studienleistungen (keine  
 "Quereinsteiger" aus höheren Fachsemestern)  
**Gesamtzahl:**  
 Studierende (einschl. Beurteilte) im  
 1. Studiengang

	LP	Sek I	Sek II
80/81	99	158	137
81/82	163	131	156
82/83	193	114	121
83/84	213	102	121
84/85	233	79	128
85/86	201	71	115
86/87	195	52	98
87/88	223	58	93
88/89	313	62	135
89/90	459	57	161
90/91	674	79	181
91/92	780	101	224
92/93	884	118	228



Erstsemester

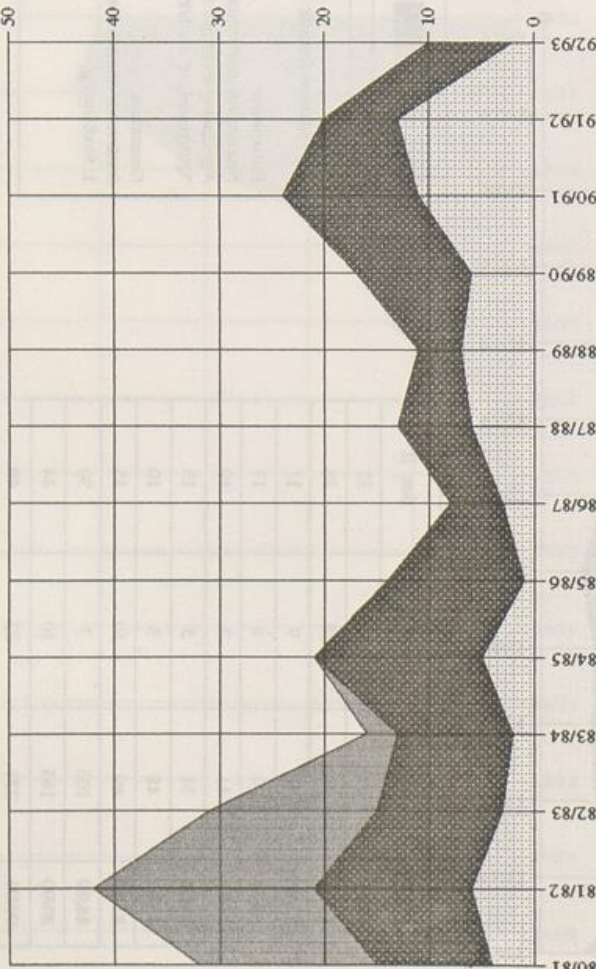

	LP	Sek I	Sek II
80/81	4	11	17
81/82	6	15	21
82/83	3	12	16
83/84	2	11	3
84/85	5	16	0
85/86	1	13	5
86/87	3	7	4
87/88	6	7	11
88/89	7	4	11
89/90	6	11	13
90/91	11	7	8
91/92	13	7	2
92/93	2	8	0

Gesamtzahl

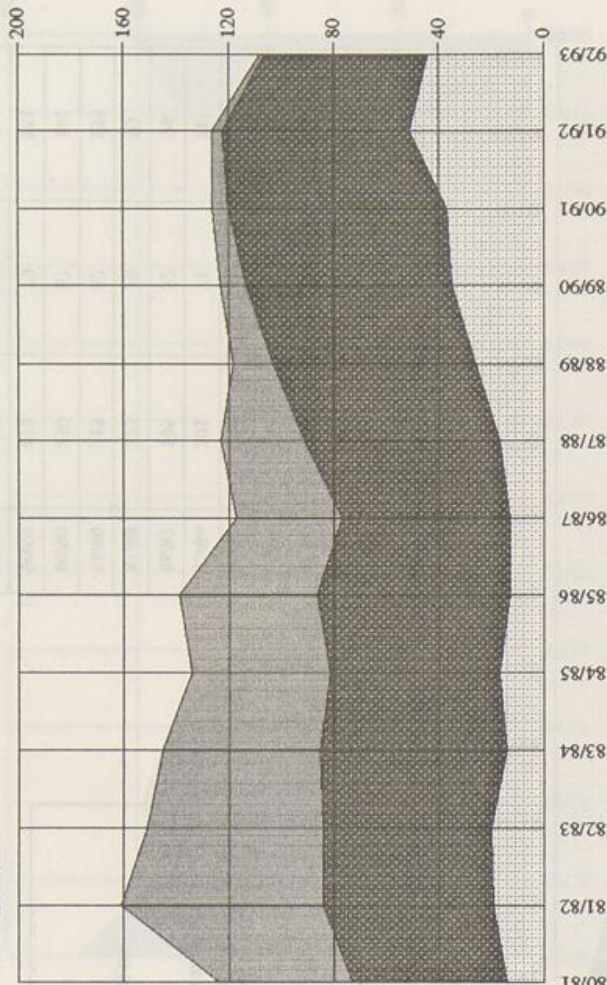

	LP	Sek I	Sek II
80/81	14	59	51
81/82	19	65	77
82/83	20	64	67
83/84	14	71	60
84/85	17	64	53
85/86	13	73	53
86/87	13	64	40
87/88	17	74	32
88/89	26	77	15
89/90	35	78	10
90/91	37	83	6
91/92	51	71	4
92/93	44	62	2

LP  
 Sek I  
 Sek II

Quelle:  
 Kap.-Summen-Statistik  
 Erstsemester:  
 Neumatrikulierte einschl. Fachwechsler ohne  
 Anrechnung vorheriger Studienleistungen (keine  
 "Quereinsteiger" aus höheren Fachsemestern)  
 Gesamtzahl:  
 Studierende (einschl. Beurlaubte) im  
 1. Studiengang



# Lehramtsstudienfach

# Paedagogik

Studienfalle (LP = 1.-3. Fach; S I und S II = 1. u. 2. Fach)

Universität Paderborn  
Gesamthochschule

Erstsemester

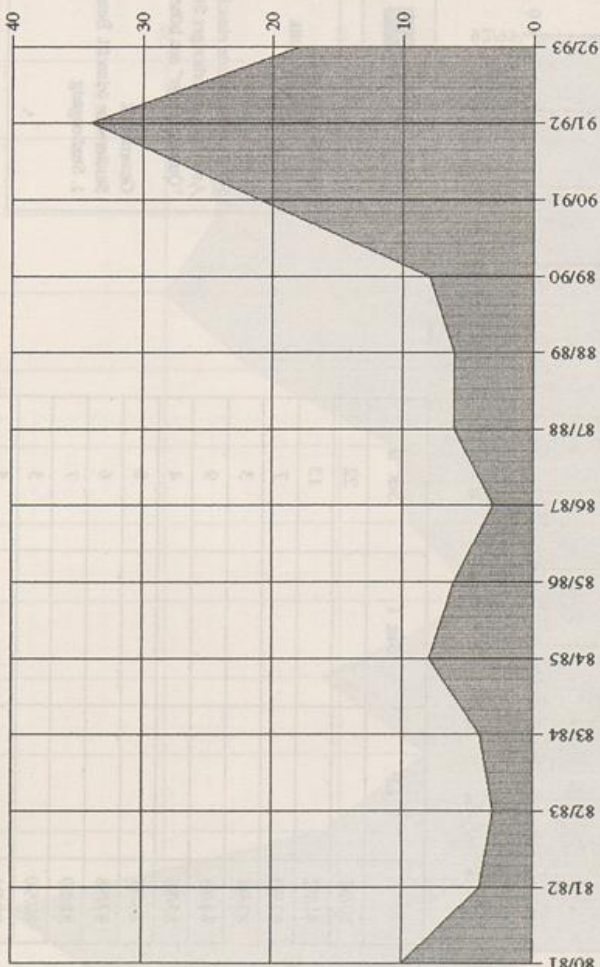

Gesamtzahl

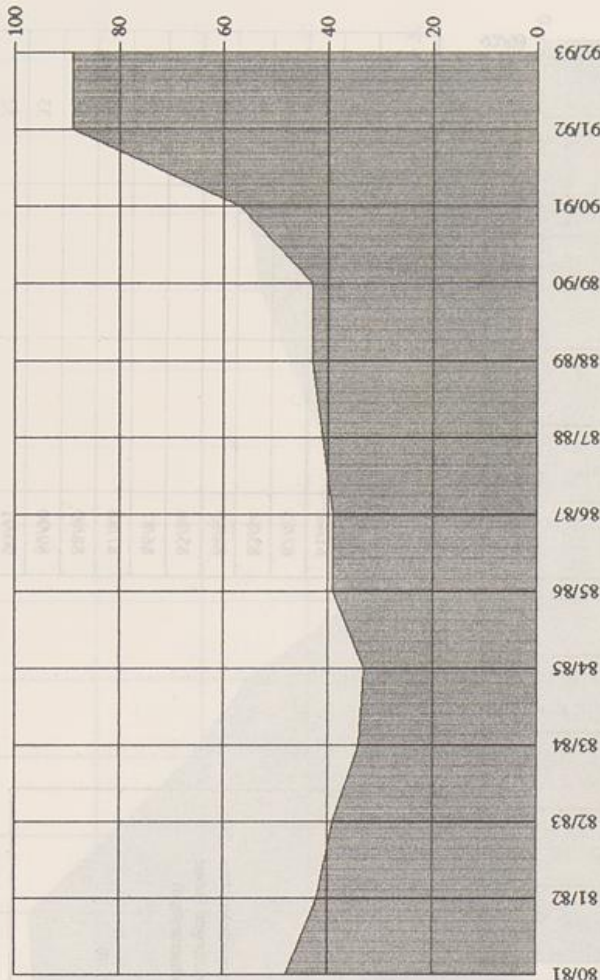

	LP	Sek I	Sek II
80/81			10
81/82			4
82/83			3
83/84			4
84/85			8
85/86			6
86/87			3
87/88			6
88/89			6
89/90			8
90/91			21
91/92			34
92/93			18

Quelle:  
Kap.-Stimmen-Statistik

Erstsemester:  
Neumatrikulierte einschl. Fachwechsler ohne  
Anrechnung vorheriger Studienleistungen (keine  
"Quereinsteiger" aus höheren Fachsemestern)

Gesamtzahl:  
Studierende (einschl. Beurlaubte) im  
1. Studiengang



	LP	Sek I	Sek II
80/81			48
81/82			42
82/83			39
83/84			34
84/85			33
85/86			39
86/87			39
87/88			41
88/89			43
89/90			43
90/91			57
91/92			89
92/93			89



# Lehramtsstudienfach Philosophie

Studienfalle (LP = 1.-3. Fach, S I und S II = 1. u. 2. Fach)

Erstsemester

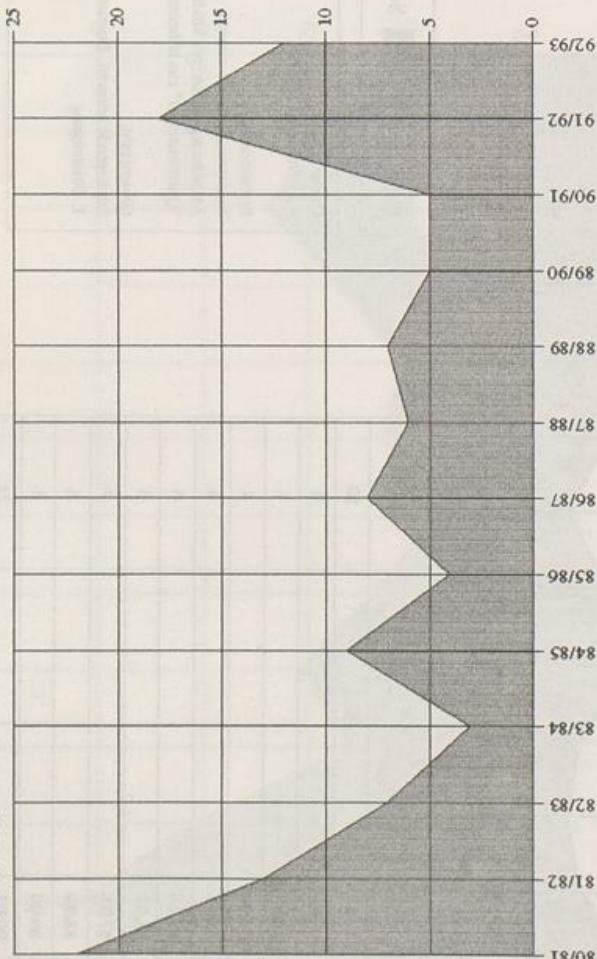

	LP	Sek I	Sek II
80/81			22
81/82			13
82/83			7
83/84			3
84/85			9
85/86			4
86/87			8
87/88			6
88/89			7
89/90			5
90/91			5
91/92			18
92/93			12

Gesamtzahl

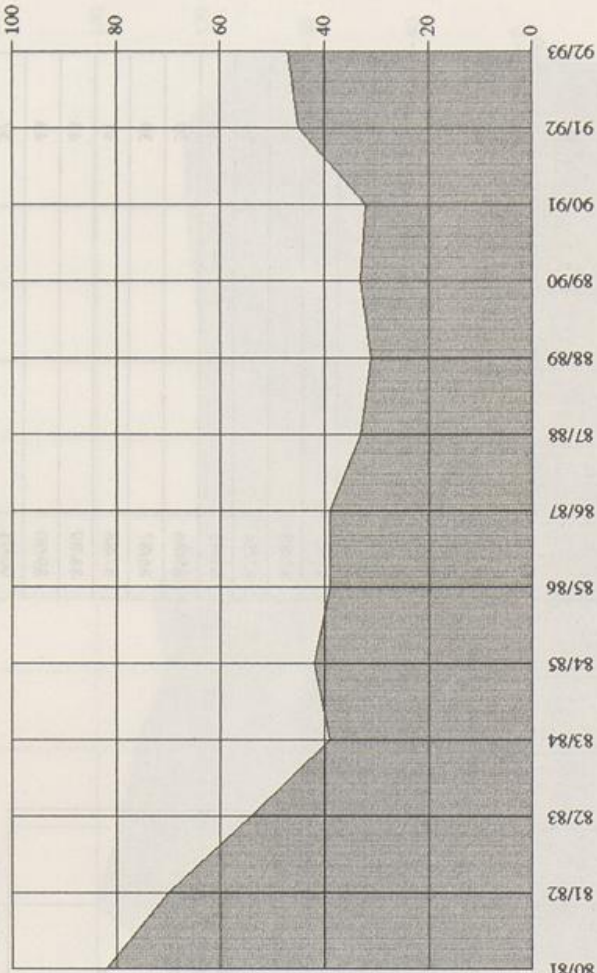

	LP	Sek I	Sek II
80/81			22
81/82			13
82/83			7
83/84			3
84/85			9
85/86			4
86/87			8
87/88			6
88/89			7
89/90			5
90/91			5
91/92			18
92/93			12

Sek II
  Sek I
  LP

**Quelle:**  
 Kap. - Summen-Statistik

**Erstsemester:**  
 Neumatrikulierte einschl. Fachwechsler ohne  
 Anrechnung vorheriger Studienleistungen (keine  
 "Quereinsteiger" aus höheren Fachsemestern)

**Gesamtzahl:**  
 Studierende (einschl. Beurlaubte) im  
 1. Studiengang



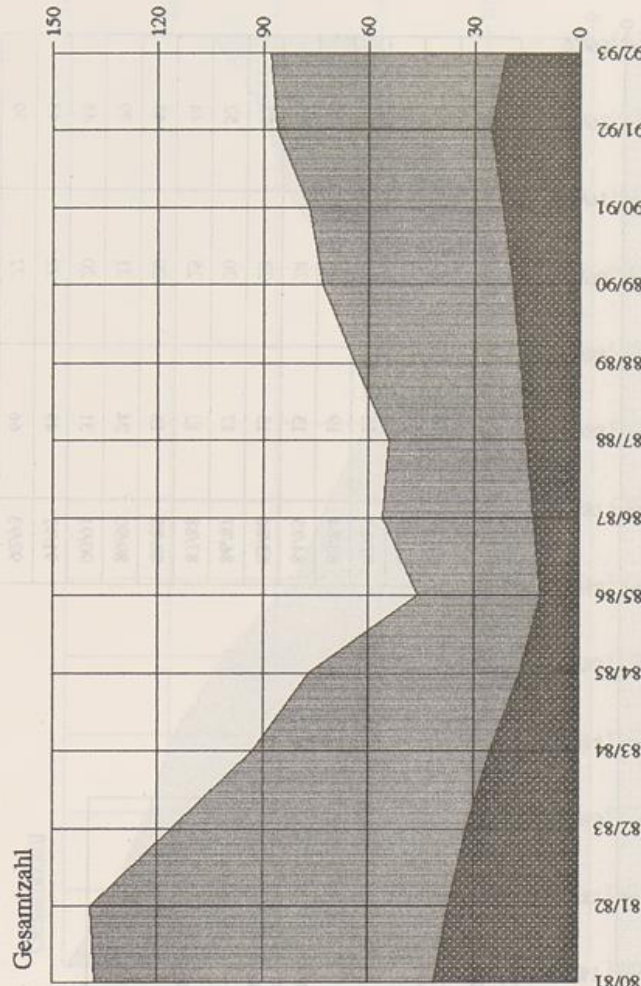
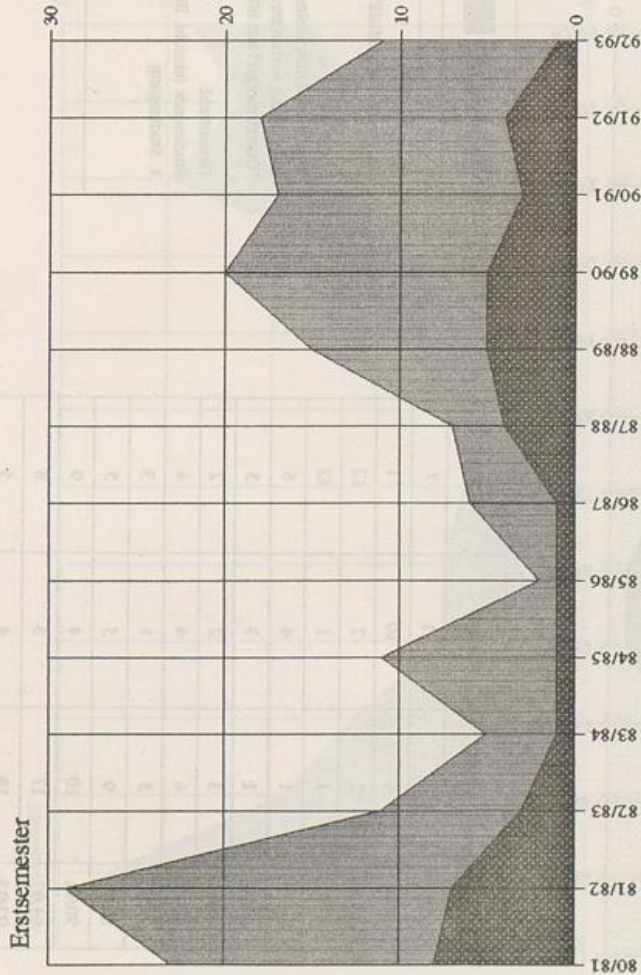

	LP	Sek I	Sek II
80/81		8	15
81/82		7	22
82/83		3	8
83/84		1	4
84/85		1	10
85/86		1	1
86/87		1	5
87/88		4	3
88/89		5	10
89/90		5	15
90/91		3	14
91/92		4	14
92/93		1	10

Sek II   
  Sek I   
  LP

Quelle:  
 Kap. Summen-Statistik  
 Erstsemester.  
 Neumatrikulierte einschl. Fachwechsler ohne  
 Anrechnung vorheriger Studienleistungen (keine  
 "Quereinsteiger" aus höheren Fachsemestern)

Gesamtzahl:  
 Studierende (einschl. Beurlaubte) im  
 1. Studiengang

	LP	Sek I	Sek II
80/81		41	97
81/82		37	102
82/83		32	84
83/84		25	68
84/85		17	60
85/86		11	35
86/87		13	43
87/88		15	39
88/89		17	47
89/90		19	54
90/91		22	55
91/92		25	61
92/93		21	67



# Lehramtsstudienfach *Religionslehre, ev.*

Studienfächer (LP = 1.-3. Fach; S I und S II = 1. u. 2. Fach)

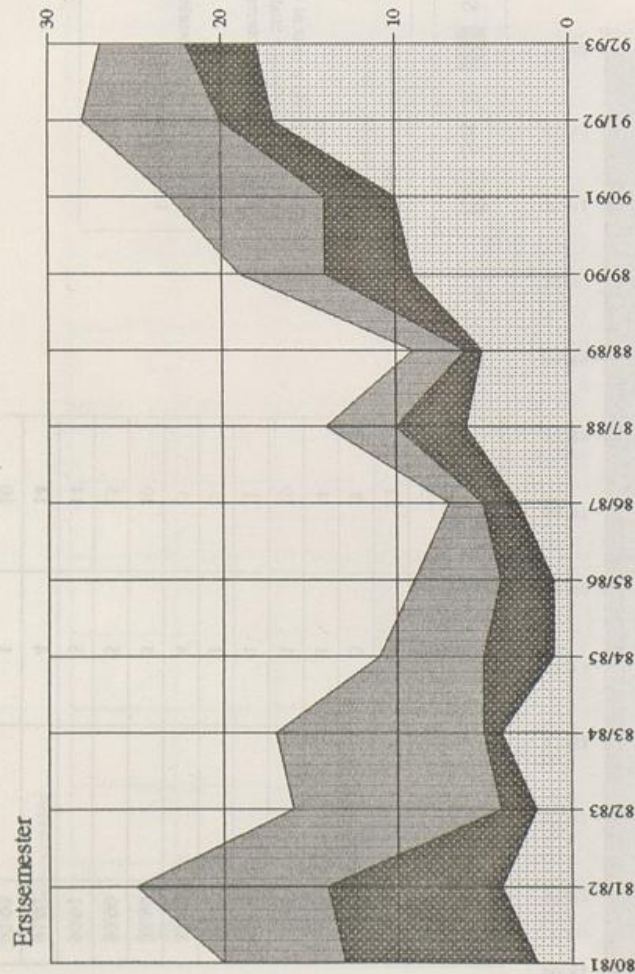

	LP	Sek I	Sek II
80/81	2	11	7
81/82	4	10	11
82/83	2	2	12
83/84	4	1	12
84/85	1	4	6
85/86	1	3	5
86/87	3	2	2
87/88	6	4	4
88/89	5	1	3
89/90	9	5	5
90/91	10	4	9
91/92	17	3	8
92/93	18	4	5

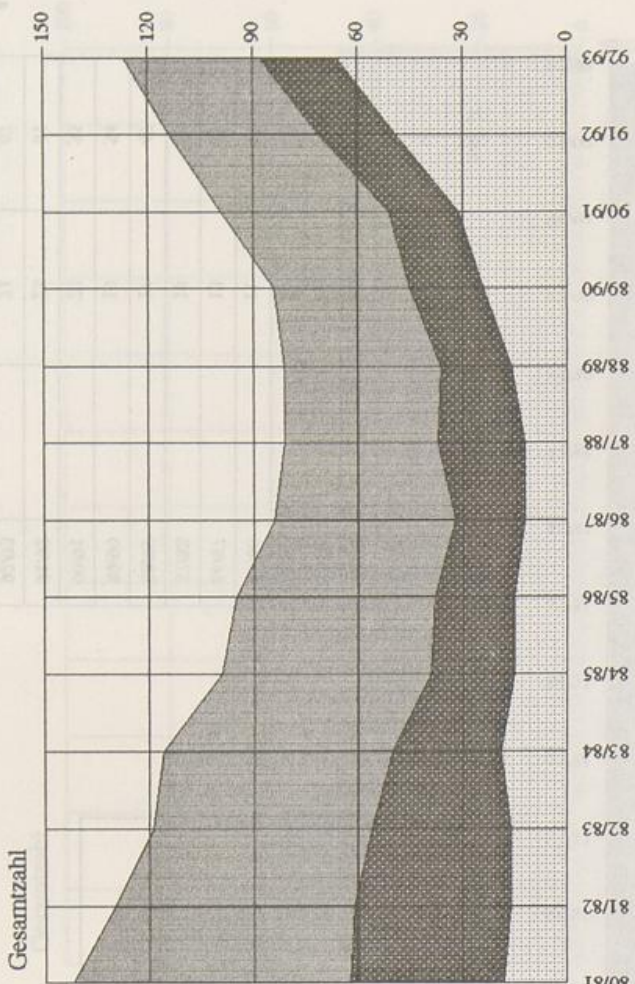

	LP	Sek I	Sek II
80/81	18	44	80
81/82	16	45	69
82/83	16	40	63
83/84	19	31	66
84/85	15	24	60
85/86	15	23	57
86/87	12	20	52
87/88	12	25	44
88/89	16	20	45
89/90	24	21	39
90/91	31	20	48
91/92	49	22	43
92/93	66	22	39

Quelle:  
Kap.-Summen-Statistik

Erstsemester:  
Neuimmatrikulierte einschl. Fachwechsler ohne  
Anrechnung vorheriger Studienleistungen (keine  
"Quereinsteiger" aus höheren Fachsemestern)

Gesamtzahl:  
Studierende (einschl. Beurlaubte) im  
1. Studiengang



# Lehramtsstudienfach

Studienfächer (LP = 1.-3. Fach; S I und S II = 1. u. 2. Fach)

# Religionslehre, kath.

Erstsemester

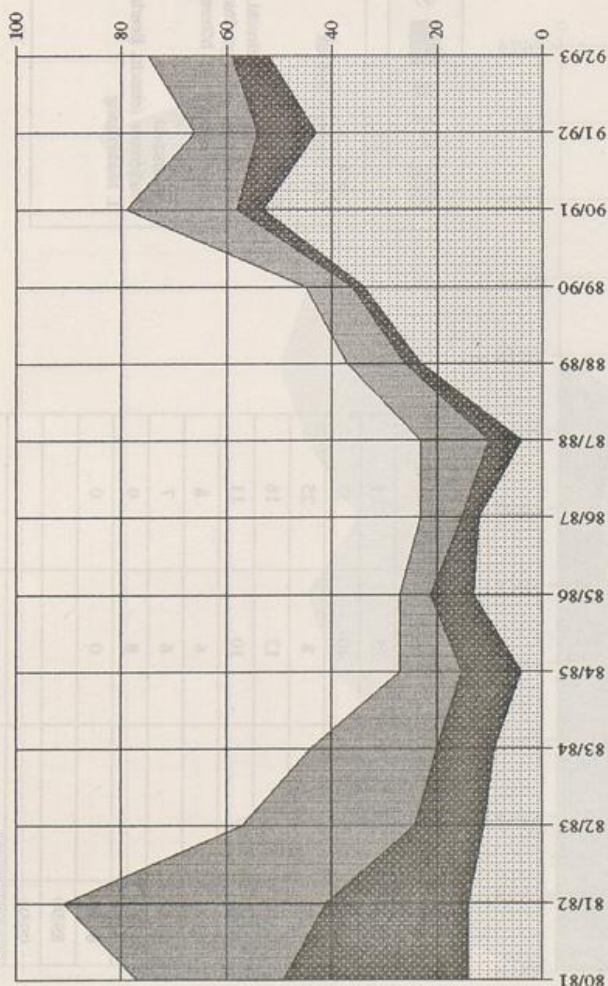

	LP	Sek I	Sek II
80/81	14	35	28
81/82	14	27	50
82/83	11	13	33
83/84	9	11	24
84/85	4	11	12
85/86	13	8	6
86/87	12	3	8
87/88	4	6	13
88/89	23	3	11
89/90	34	2	9
90/91	53	5	21
91/92	43	11	12
92/93	52	7	16

Gesamtzahl

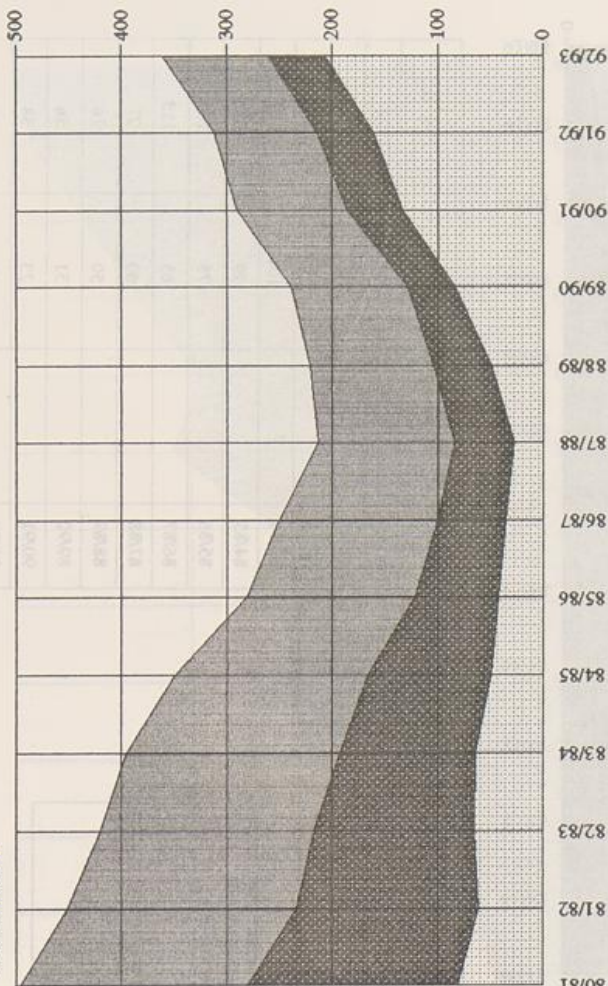

Sek II
  Sek I
  LP

Quelle:  
 Kap.-Summen-Statistik  
 Erstsemester.  
 Neumatrikulierte einschl. Fachwechsler ohne  
 Anrechnung vorheriger Studienleistungen (keine  
 "Quereinsteiger" aus höheren Fachsemestern)

Gesamtzahl  
 Studierende (einschl. Beurlaubte) im  
 1. Studiengang

	LP	Sek I	Sek II
80/81	81	199	216
81/82	61	173	218
82/83	65	152	203
83/84	64	128	203
84/85	49	116	184
85/86	42	79	160
86/87	35	65	151
87/88	27	56	130
88/89	49	54	118
89/90	83	45	110
90/91	133	52	105
91/92	161	53	98
92/93	207	53	101



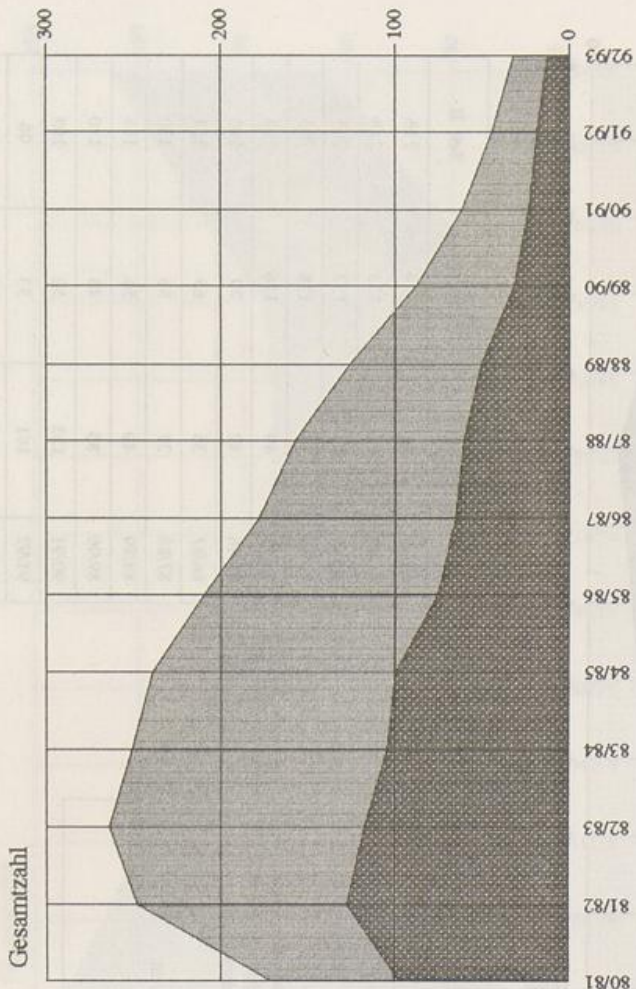
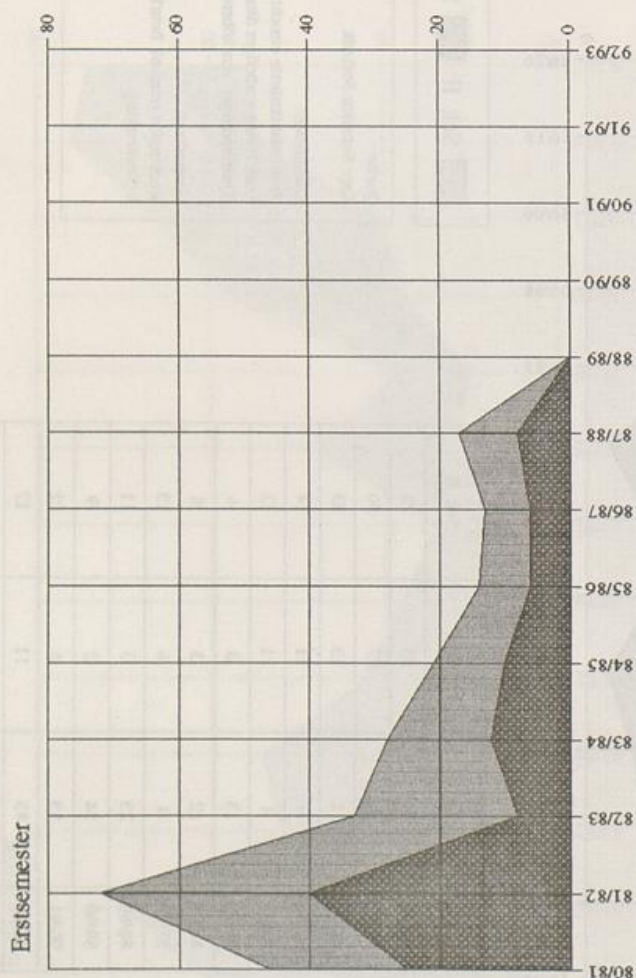

	LP	Sek I	Sek II
80/81		25	21
81/82		40	32
82/83		8	25
83/84		12	16
84/85		10	11
85/86		6	8
86/87		6	7
87/88		8	9
88/89		0	0
89/90			
90/91			
91/92			
92/93			

Sek II
  Sek I
  LP

**Quelle:**  
 Kap.-Summen-Statistik  
 Erstsemester:  
 Neumatrikulierte einschl. Fachwechsler ohne  
 Anrechnung vorheriger Studienleistungen (keine  
 "Quereinsteiger" aus höheren Fachsemestern)  
 Gesamtzahl:  
 Studierende (einschl. Beurlaubte) im  
 1. Studiengang

	LP	Sek I	Sek II
80/81		97	74
81/82		127	121
82/83		117	147
83/84		104	147
84/85		99	140
85/86		75	134
86/87		65	113
87/88		60	97
88/89		50	76
89/90		31	56
90/91		23	38
91/92		18	26
92/93		12	20



### Lehramtsstudienfach **Spanisch**

Studienfälle (LP = 1.-3. Fach; S I und S II = 1. u. 2. Fach)

Erstsemester

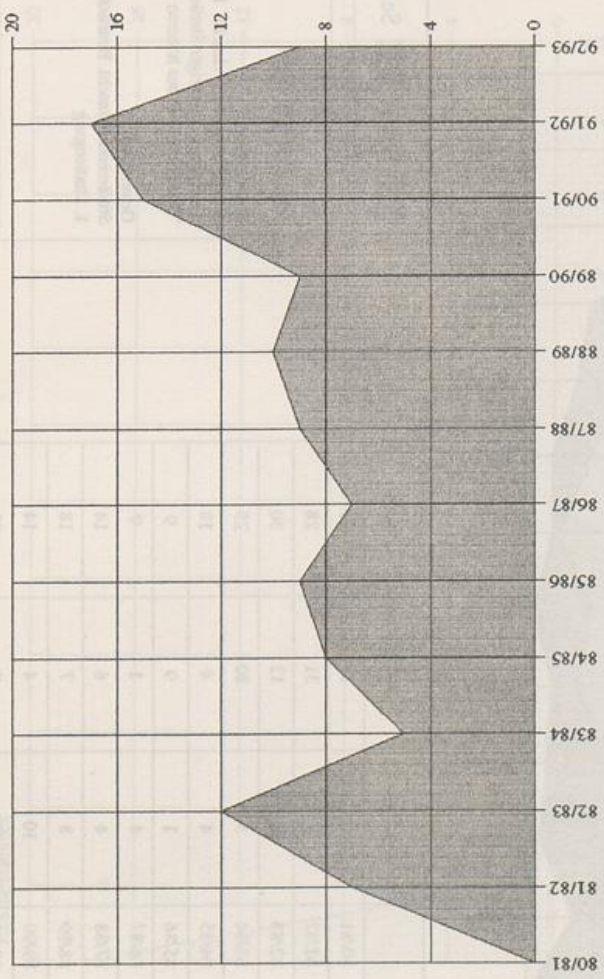

Gesamtzahl

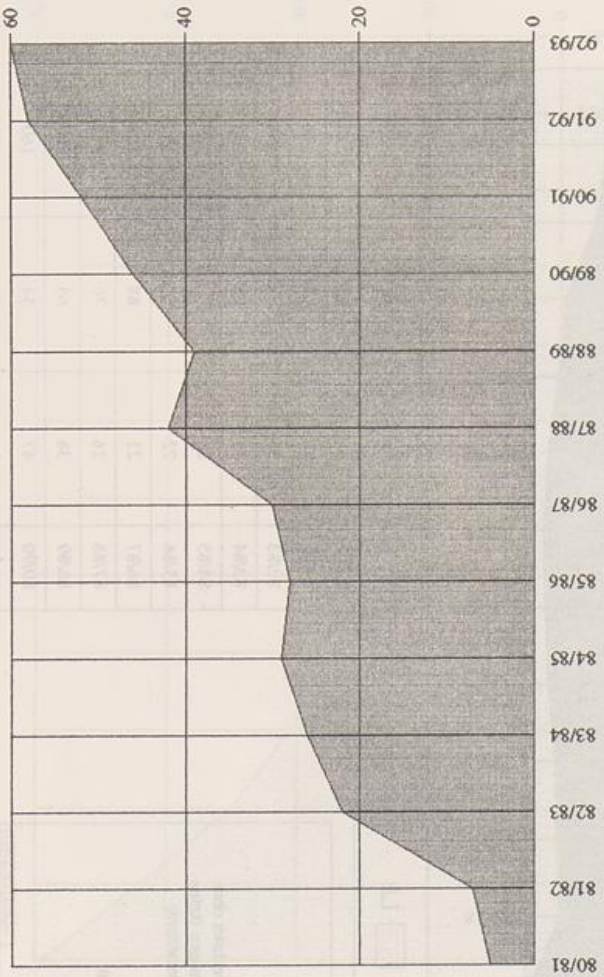

Studienfall	Sek I	Sek II
80/81		0
81/82		7
82/83		12
83/84		5
84/85		8
85/86		9
86/87		7
87/88		9
88/89		10
89/90		9
90/91		15
91/92		17
92/93		9

Sek II   
  Sek I   
  LP

Quelle:  
Kap.-Summen-Statistik

Erstsemester:  
Neuinmatrikulierte einschl. Fachwechsler ohne Anrechnung vorheriger Studienleistungen (keine "Quereinsteiger" aus höheren Fachsemestern)

Gesamtzahl:  
Studierende (einschl. Beurlaubte) im I. Studiengang

Studienfall	LP	Sek I	Sek II
80/81			5
81/82			7
82/83			22
83/84			26
84/85			29
85/86			28
86/87			30
87/88			42
88/89			39
89/90			46
90/91			52
91/92			58
92/93			60



# Lehramtsstudienfach Sport

Studienfälle (LP = 1.-3. Fach; S I und S II = 1. u. 2. Fach)

Erstsemester

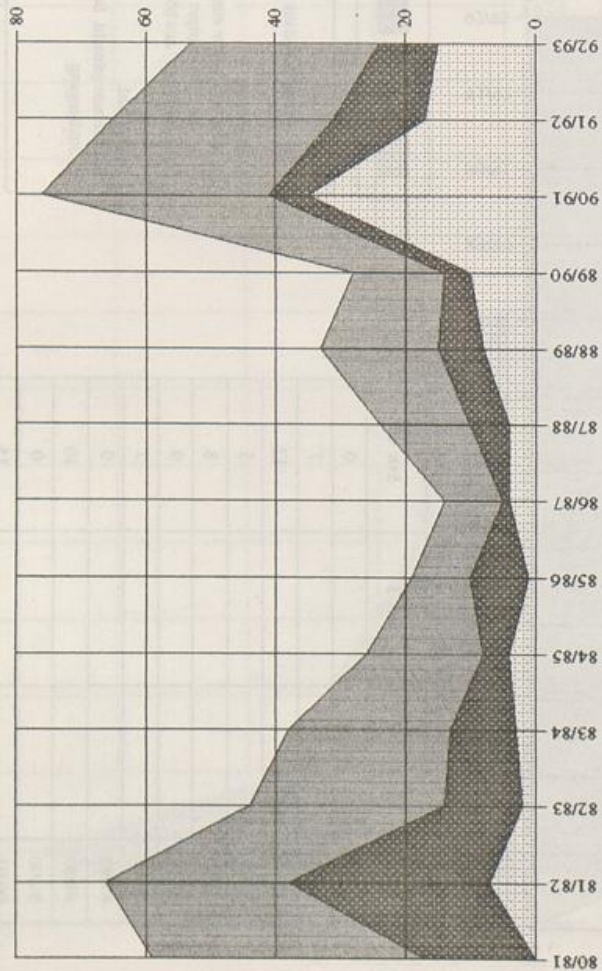

Gesamtzahl

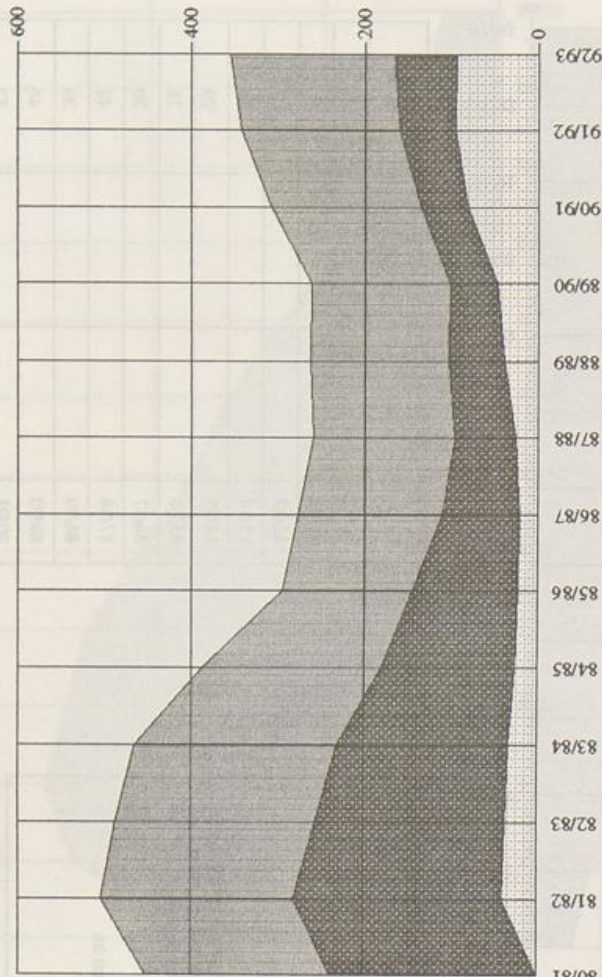

	LP	Sek I	Sek II
80/81	0	17	42
81/82	7	31	28
82/83	2	12	30
83/84	3	10	25
84/85	4	4	18
85/86	1	9	9
86/87	4	1	9
87/88	4	6	14
88/89	8	7	18
89/90	10	4	14
90/91	35	6	35
91/92	17	14	34
92/93	15	9	29

Sek II
  Sek I
  LP

Quelle:  
 Kap.-Summen-Statistik  
 Erstsemester:  
 Neumatrikulierte einschl. Fachwechsler ohne  
 Anrechnung vorheriger Studienleistungen (keine  
 "Quereinsteiger" aus höheren Fachsemestern)

Gesamtzahl  
 Studierende (einschl. Beurlaubte) im  
 1. Studiengang

	LP	Sek I	Sek II
80/81	0	237	215
81/82	40	240	224
82/83	36	220	232
83/84	33	197	235
84/85	26	153	207
85/86	22	122	150
86/87	21	88	168
87/88	26	70	163
88/89	38	65	160
89/90	47	54	160
90/91	81	53	173
91/92	96	64	182
92/93	94	71	189



# Lehramtsstudienfach *Sprache*

Studienfälle (LP = 1.-3. Fach; S I und S II = 1. u. 2. Fach)

Erstsemester

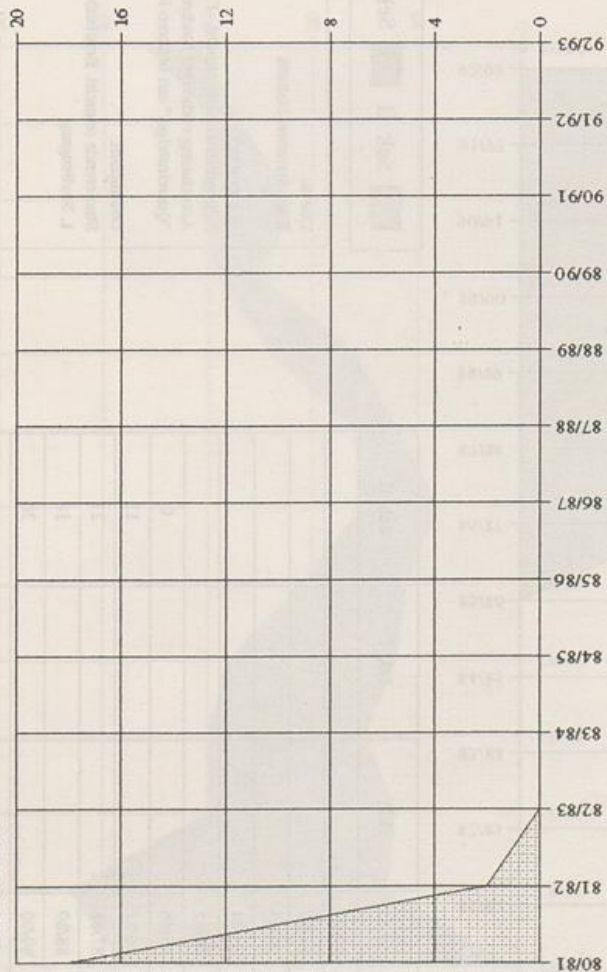

	LP	Sek I	Sek II
80/81	18		
81/82	2		
82/83	0		
83/84			
84/85			
85/86			
86/87			
87/88			
88/89			
89/90			
90/91			
91/92			
92/93			

Gesamtzahl

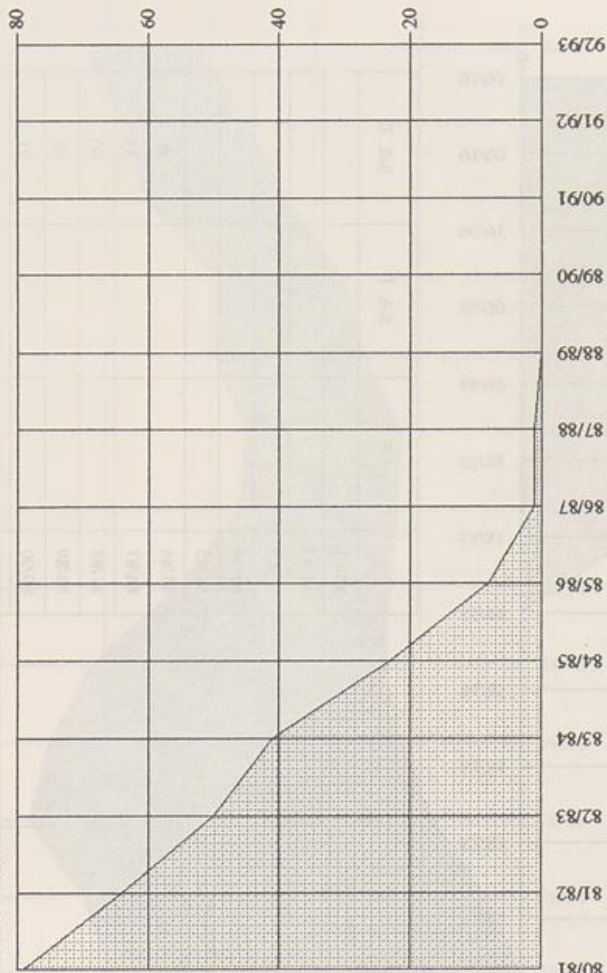

Sek II  
  Sek I  
  LP

Quelle:  
 Kap.-Summen-Statistik

Erstsemester:  
 Neumatrikulierte einschl. Fachwechsler ohne  
 Anrechnung vorheriger Studienleistungen (keine  
 "Quereinsteiger" aus höheren Fachsemestern)

Gesamtzahl:  
 Studierende (einschl. Beurlaubte) im  
 1. Studiengang

	LP	Sek I	Sek II
80/81	79		
81/82	64		
82/83	50		
83/84	41		
84/85	23		
85/86	8		
86/87	1		
87/88	1		
88/89	0		
89/90			
90/91			
91/92			
92/93			



# Lehramtsstudienfach

Studienröße (LP = 1.-3. Fach, S I und S II = 1. u. 2. Fach)

# Spezielle Wirtschaftslehre

(berufliche Fachrichtung)

Universität Paderborn  
Gesamthochschule

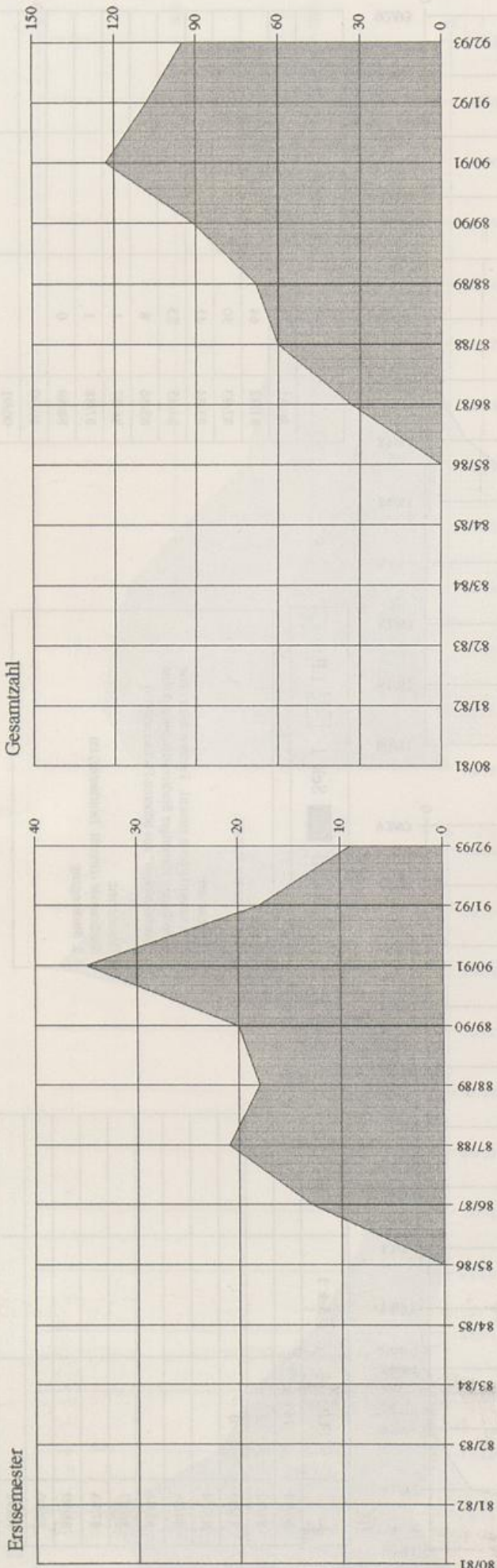

	LP	Sek I	Sek II
80/81			
81/82			
82/83			
83/84			
84/85			
85/86			0
86/87			13
87/88			21
88/89			18
89/90			20
90/91			35
91/92			18
92/93			9

Sek II
  Sek I
  LP

**Quelle:**  
 Kap. Summen-Statistik

**Erstsemester:**  
 Neumatrikulierte einschl. Fachwechsler ohne  
 Anrechnung vorheriger Studienleistungen (keine  
 "Quereinsteiger" aus höheren Fachsemestern)

**Gesamtzahl:**  
 Studierende (einschl. Beurlaubte) im  
 1. Studiengang

	LP	Sek I	Sek II
80/81			
81/82			
82/83			
83/84			
84/85			0
85/86			33
86/87			60
87/88			68
88/89			91
89/90			123
90/91			108
91/92			95
92/93			



# Lehramtsstudienfach

# Textilgestaltung

Studienfälle (LP = 1.-3. Fach; S I und S II = 1. u. 2. Fach)

Erstsemester

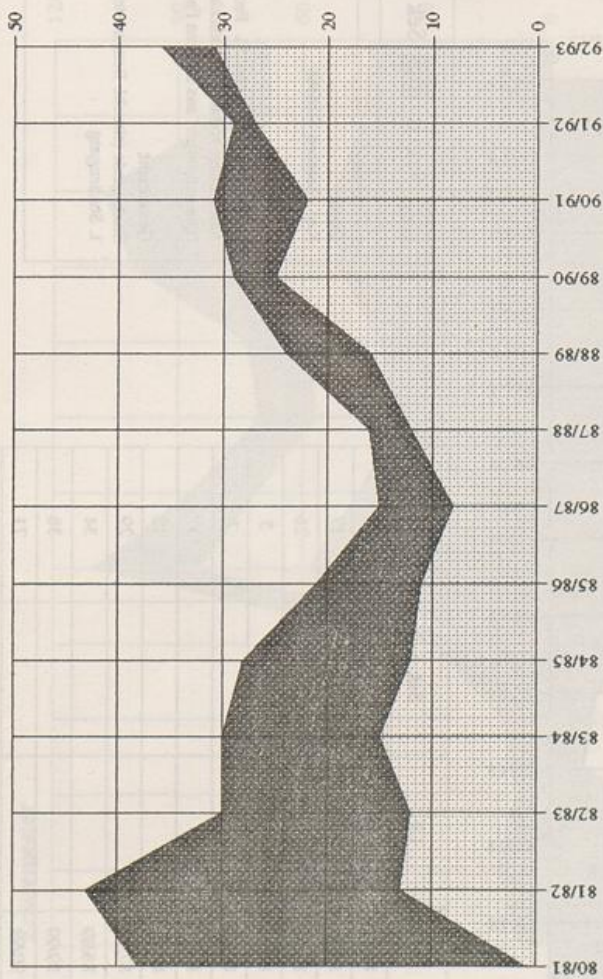

	LP	Sek I	Sek II
80/81	1	37	
81/82	13	30	
82/83	12	18	
83/84	15	15	
84/85	12	16	
85/86	11	10	
86/87	8	7	
87/88	12	4	
88/89	16	8	
89/90	25	4	
90/91	22	9	
91/92	27	2	
92/93	31	5	

Gesamtzahl

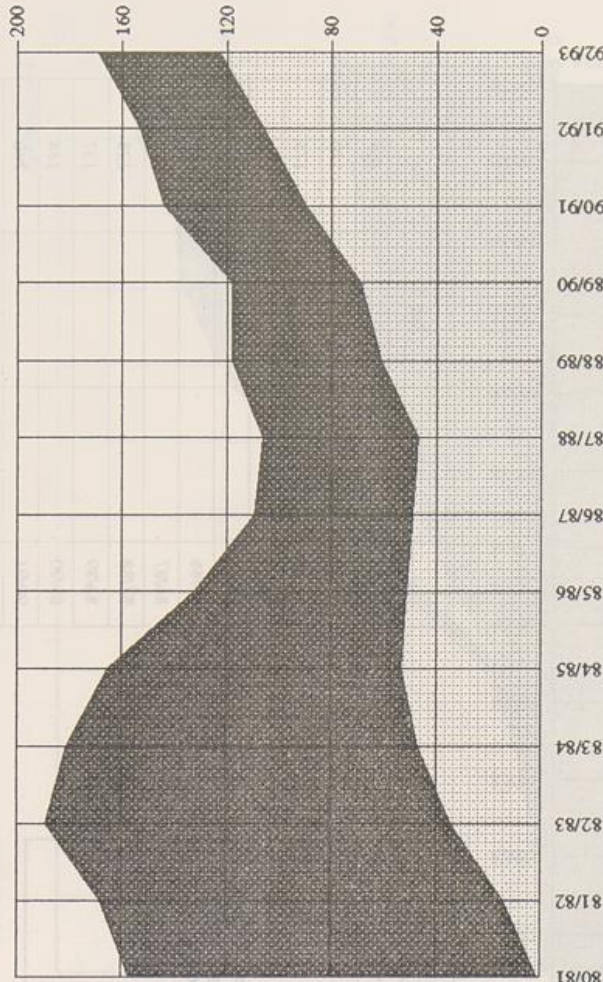

	LP	Sek I	Sek II
80/81	1	156	
81/82	14	154	
82/83	34	155	
83/84	47	134	
84/85	53	112	
85/86	51	81	
86/87	49	60	
87/88	47	59	
88/89	61	57	
89/90	69	49	
90/91	90	54	
91/92	106	47	
92/93	123	46	

Sek II
  Sek I
  LP

**Quelle:**  
 Kap.-Summen-Statistik

**Erstsemester:**  
 Neuinmatrikulierte einschl. Fachwechsler ohne  
 Anrechnung vorheriger Studienleistungen (keine  
 "Quereinsteiger" aus höheren Fachsemestern)

**Gesamtzahl:**  
 Studierende (einschl. Beurlaubte) im  
 1. Studiengang



Studienfälle (LP = 1.-3. Fach; S I und S II = 1. u. 2. Fach)

Erstsemester

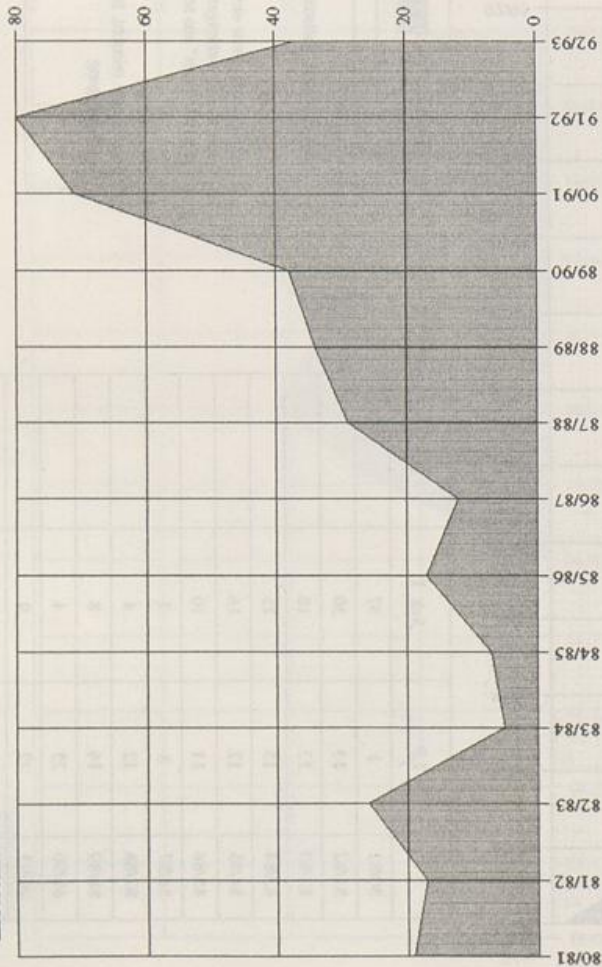

Gesamtzahl

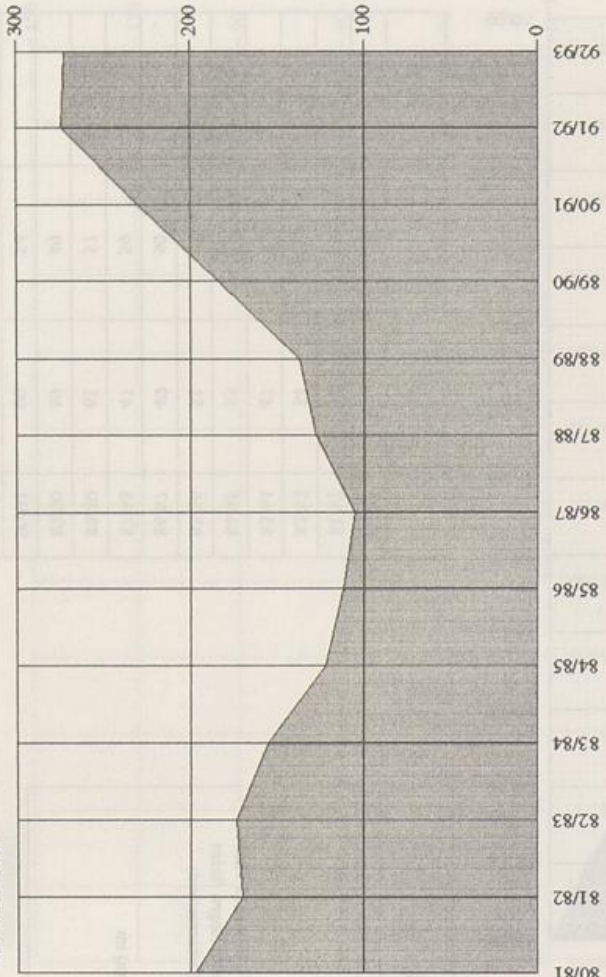

	LP	Sek I	Sek II
80/81			19
81/82			17
82/83			26
83/84			5
84/85			7
85/86			17
86/87			12
87/88			29
88/89			34
89/90			38
90/91			71
91/92			80
92/93			37

Sek II
  Sek I
  LP

**Quelle:**  
 Kap.-Summen-Statistik

**Erstsemester:**  
 Neumatrikulierte einschl. Fachwechsler ohne Anrechnung vorheriger Studienleistungen (keine "Quereinsteiger" aus höheren Fachsemestern)

**Gesamtzahl:**  
 Studierende (einschl. Beurlaubte) im 1. Studiengang

	LP	Sek I	Sek II
80/81			197
81/82			170
82/83			173
83/84			155
84/85			122
85/86			112
86/87			105
87/88			128
88/89			137
89/90			184
90/91			230
91/92			274
92/93			272



## Entwicklung der Magister-Studiengänge im Bereich der Geistes- und Gesellschaftswissenschaften

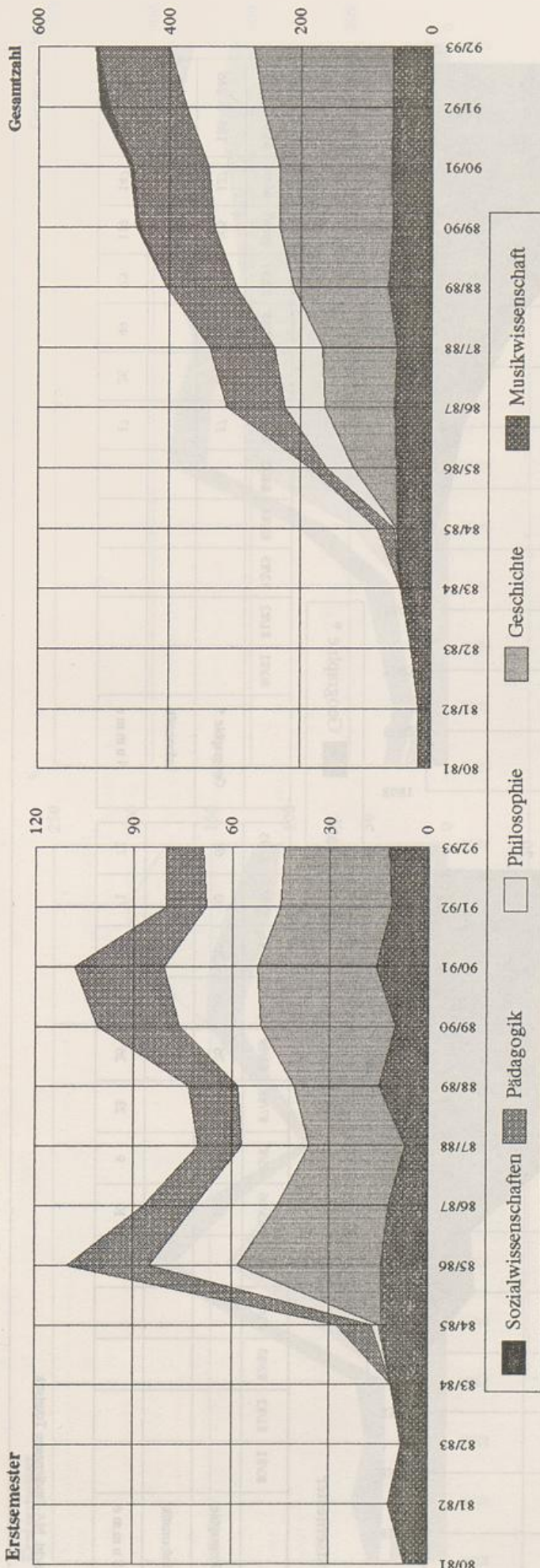

Erstsemester	80/81	81/82	82/83	83/84	84/85	85/86	86/87	87/88	88/89	89/90	90/91	91/92	92/93
Musikwissenschaft	7	12	8	11	14	14	12	7	15	10	16	11	12
Geschichte				1	44	34	29	26	41	36	34	32	32
Philosophie				2	27	25	21	17	25	29	23	25	25
Pädagogik				11	25	16	13	15	25	27	12	11	11
Sozialwissenschaften													
Summe	7	12	8	11	28	110	87	70	101	108	80	80	80

Gesamtzahl	80/81	81/82	82/83	83/84	84/85	85/86	86/87	87/88	88/89	89/90	90/91	91/92	92/93
Musikwissenschaft	19	19	29	46	51	52	56	66	60	61	59	59	59
Geschichte				1	66	106	144	172	171	198	213	213	213
Philosophie				3	42	61	74	89	100	109	117	129	129
Pädagogik				27	25	89	106	115	115	117	110	110	110
Sozialwissenschaften													
Summe	19	19	29	46	82	185	312	405	447	456	491	513	513

Quelle: Kap.-Summen-Statistik

Erstsemester: Neumatrikulierte einschl. Fachwechsler ohne Anrechnung vorheriger Studienleistungen (keine "Quereinsteiger" aus höheren Fachsemestern)

Gesamtzahl: Studierende (einschl. Beurlaubte) im 1. Studiengang 1. bis 3. Studienfach



## Entwicklung der Magister-Studiengänge im Bereich der Naturwissenschaften

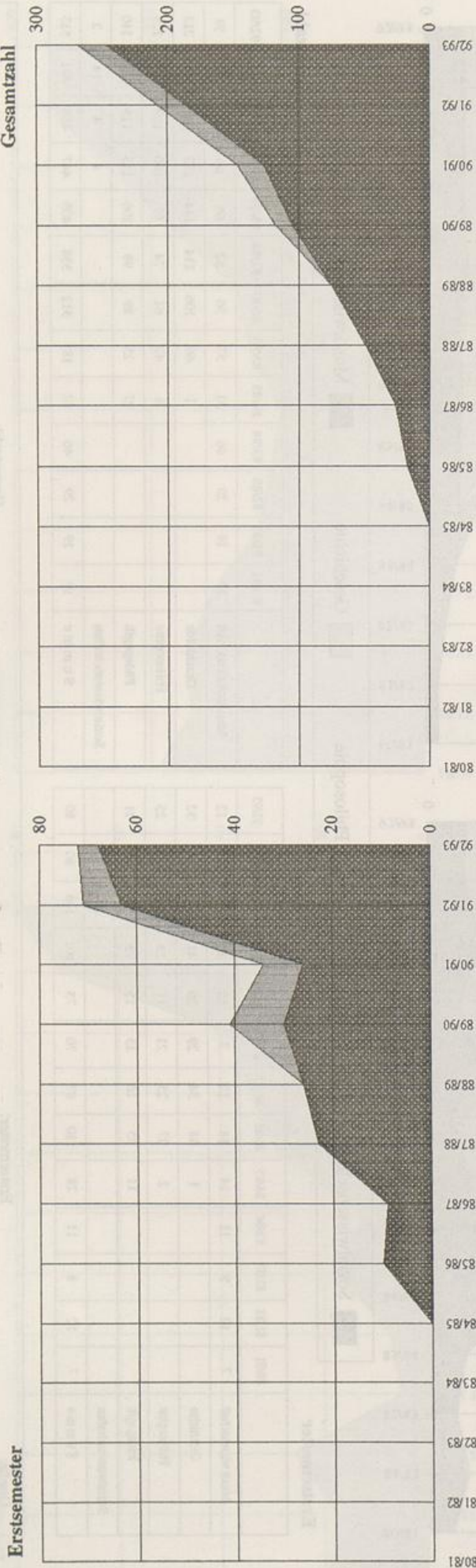

■ Informatik   ■ Geographie \*

Erstsemester	80/81	81/82	82/83	83/84	84/85	85/86	86/87	87/88	88/89	89/90	90/91	91/92	92/93
Geographie						10	9	23	26	30	26	63	68
Informatik										11	8	8	4
S u m m e						10	9	23	26	41	34	71	72

Gesamtzahl	80/81	81/82	82/83	83/84	84/85	85/86	86/87	87/88	88/89	89/90	90/91	91/92	92/93
Geographie *						17	26	49	75	105	127	186	246
Informatik										13	20	22	22
S u m m e						17	26	49	75	118	147	208	268

\* einschl. MA-Studiengang Touristik

Erstsemester:  
Neumatrikulierte einschl. Fachwechsler ohne Anrechnung vorheriger Studienleistungen (keine "Quereinsteiger" aus höheren Fachsemestern)

Gesamtzahl:  
Studierende (einschl. Beurlaubte) im 1. Studiengang  
1. bis 3. Studienfach



## Entwicklung der Magister-Studiengänge im Bereich der Sprachwissenschaften

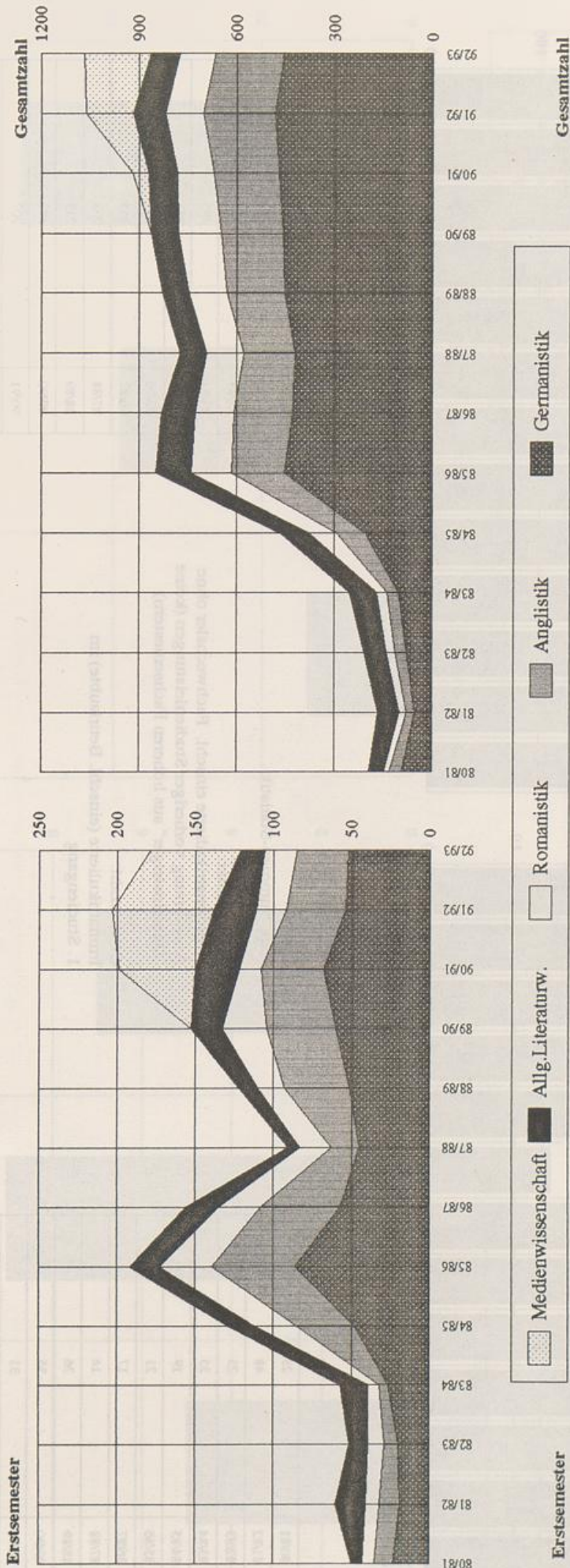

	80/81	81/82	82/83	83/84	84/85	85/86	86/87	87/88	88/89	89/90	90/91	91/92	92/93
Germanistik	23	19	20	26	48	86	57	45	51	60	68	54	52
Anglistik	12	13	9	6	37	53	51	18	42	44	40	38	33
Romanistik	8	9	10	7	27	34	27	20	17	29	14	19	21
Allg. Literaturw.	7	19	12	18	17	19	21	7	12	20	28	27	15
Medienwissenschaft													58
<b>S u m m e</b>	<b>50</b>	<b>60</b>	<b>51</b>	<b>57</b>	<b>129</b>	<b>192</b>	<b>156</b>	<b>90</b>	<b>122</b>	<b>153</b>	<b>199</b>	<b>149</b>	<b>179</b>

	80/81	81/82	82/83	83/84	84/85	85/86	86/87	87/88	88/89	89/90	90/91	91/92	92/93
Germanistik	93	53	80	104	205	454	430	420	453	458	471	484	455
Anglistik	38	27	34	34	88	161	179	158	177	192	199	220	210
Romanistik	19	20	28	32	84	126	120	114	119	131	112	116	111
Allg. Literaturw.	42	66	67	82	89	107	103	82	80	83	89	99	88
Medienwissenschaft											49	143	204
<b>S u m m e</b>	<b>192</b>	<b>166</b>	<b>209</b>	<b>252</b>	<b>466</b>	<b>848</b>	<b>832</b>	<b>774</b>	<b>829</b>	<b>864</b>	<b>920</b>	<b>1062</b>	<b>1068</b>

Erstsemester:  
Neumatrikulierte einschl. Fachwechsler ohne Anrechnung vorheriger  
Studienleistungen (keine "Quereinsteiger" aus höheren Fachsemestern)

Gesamtzahl:  
Studierende (einschl. Beurlaubte) im 1. Studiengang  
1. bis 3. Studienfach

Quelle:  
Kap.-Summen-Statistik



## Entwicklung des Dipl-Studiengangs Erziehungswissenschaften

Erstsemester

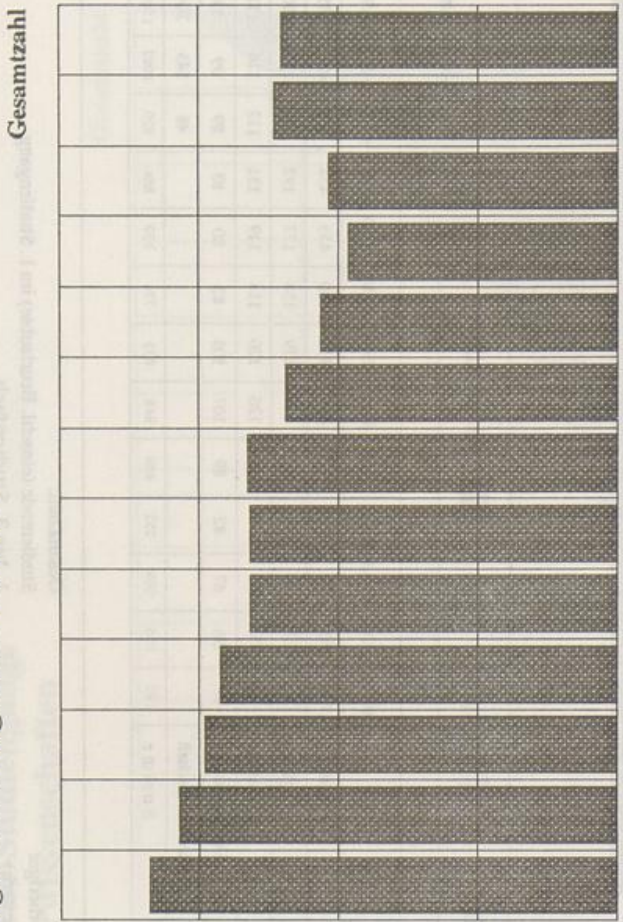
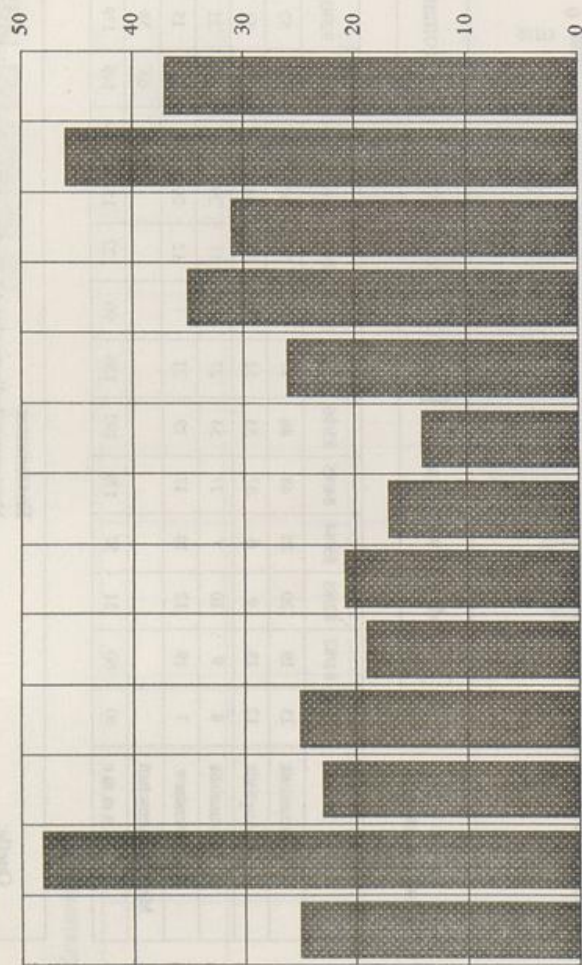

80/81	25
81/82	48
82/83	23
83/84	25
84/85	19
85/86	21
86/87	17
87/88	14
88/89	26
89/90	35
90/91	31
91/92	46
92/93	37

Quelle:  
Kap.-Summen-Statistik

Erstsemester:  
Neuimmatrikulierte einschl. Fachwechsler ohne  
Anrechnung vorheriger Studienleistungen (keine  
"Quereinsteiger" aus höheren Fachsemestern)

Gesamtzahl:  
Immatrikulierte (einschl. Beurlaubte) im  
1. Studiengang

Academic Year	Total Number of Students
80/81	264
81/82	336
82/83	296
83/84	285
84/85	264
85/86	264
86/87	265
87/88	238
88/89	213
89/90	193
90/91	207
91/92	246
92/93	241



## Entwicklung des Dipl-Studiengangs Sportwissenschaften

### Erstsemester

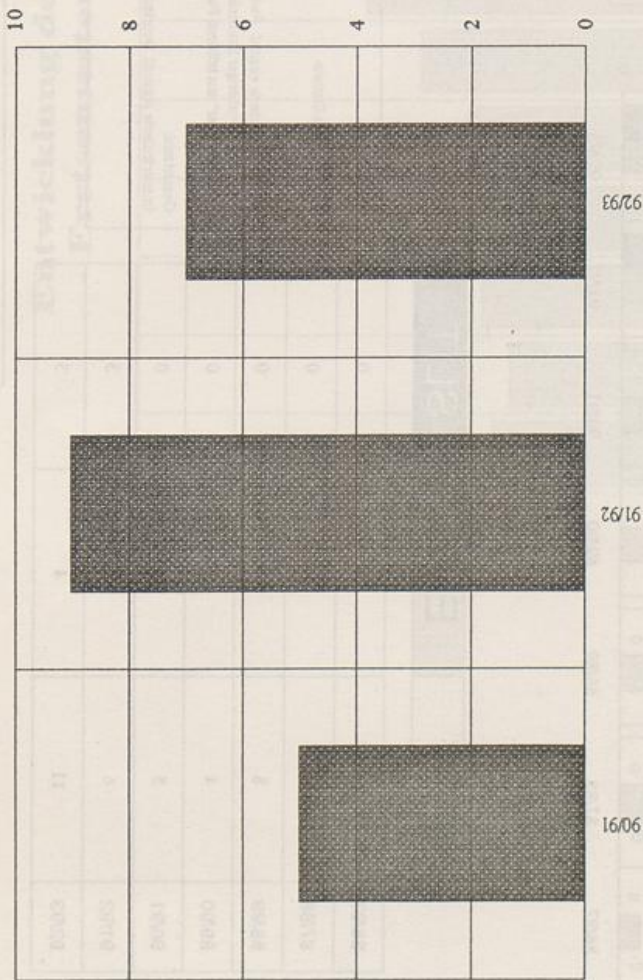

	SW
90/91	5
91/92	9
92/93	7

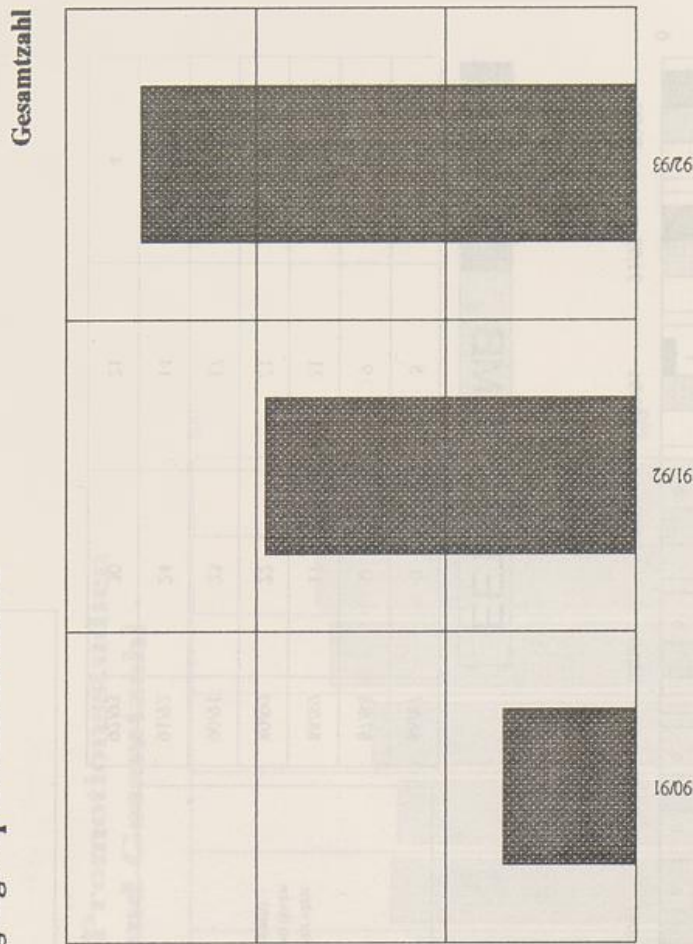

	SW
90/91	14
91/92	39
92/93	52

Quelle:  
Kap.-Summen-Statistik

Erstsemester:  
Neuimmatrikulierte einschl. Fachwechsler ohne  
Anrechnung vorheriger Studienleistungen (keine  
"Quereinsteiger" aus höheren Fachsemestern)

Gesamtzahl:  
Immatrikulierte (einschl. Beurlaubte) im  
1. Studiengang



# Entwicklung der Ergänzungs- und Aufbaustudien

**Erstsemester**

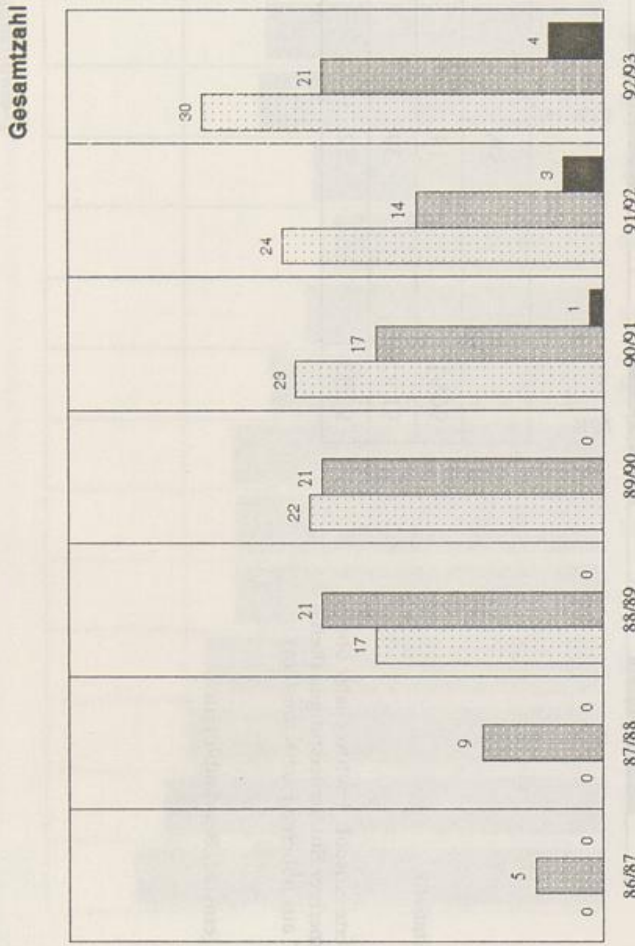
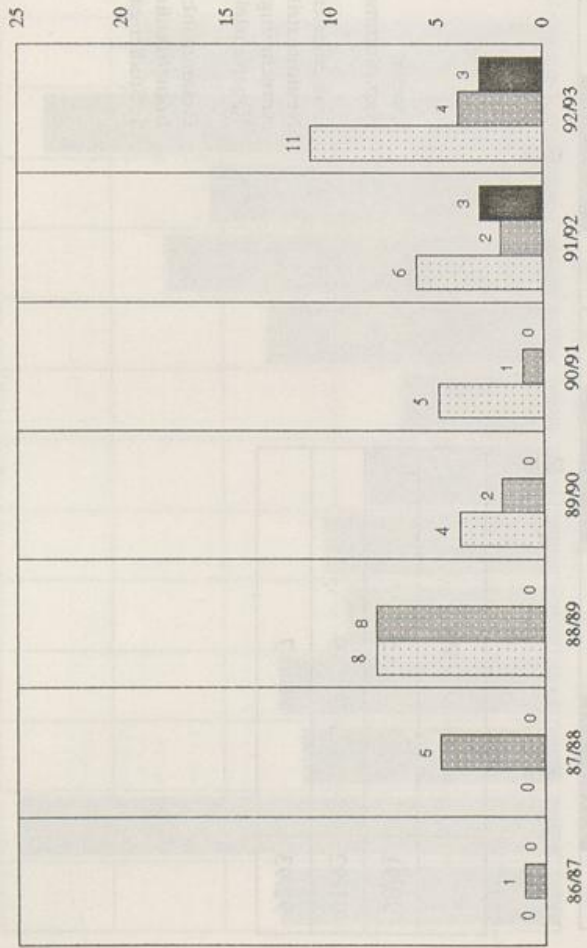

**EET**   **EMB**   **SLIT**

86/87	0	1	0
87/88	0	5	0
88/89	8	8	0
89/90	4	2	0
90/91	5	1	0
91/92	6	2	3
92/93	11	4	3

Quelle:  
Kap.-Summen-Statistik

Erstsemester:  
Neuimmatriulierte einschli. Fachwechsler ohne  
Anrechnung vorheriger Studienleistungen (keine  
"Quereinsteiger" aus höheren Fachsemestern)

Gesamtzahl:  
Immatrikulierte (einschl. Beurlaubte)

**EET**   **EMB**   **SLIT**

86/87	0	5	0
87/88	0	9	0
88/89	17	21	0
89/90	22	21	0
90/91	23	17	1
91/92	24	14	3
92/93	30	21	4

EET = Ergänzungsstudium Elektrotechnik  
EMB = Ergänzungsstudium Maschinenbau  
SLIT = Sprach- u. Literaturwiss.; Informations- u. Textverarbeitung

Elektronische  
Gesamthochschule  
Universität Paderborn

1992/93



### Entwicklung der Promotionsstudien - Erstsemester und Gesamtzahl -

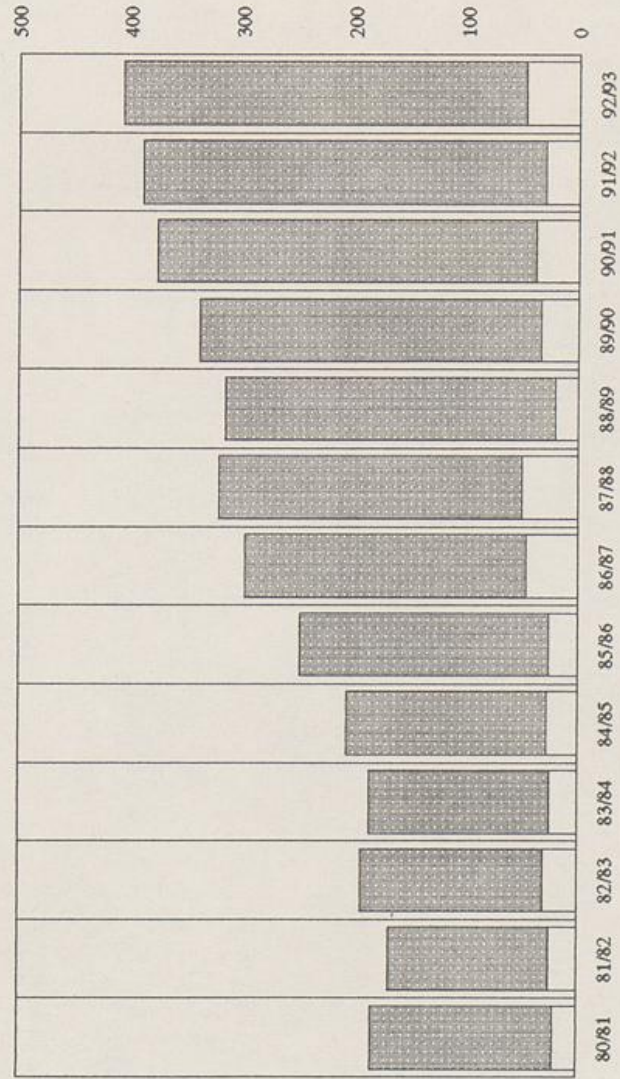

Erstsemester		Gesamtzahl
80/81	22	162
81/82	25	143
82/83	31	163
83/84	25	161
84/85	28	179
85/86	26	222
86/87	47	251
87/88	50	271
88/89	21	294
89/90	34	304
90/91	38	338
91/92	30	360
92/93	48	359