



UNIVERSITÄTS-
BIBLIOTHEK
PADERBORN

Universitätsbibliothek Paderborn

Urkundenbuch der Familie von Mallinckrodt

Urkunden 1581 - 1650, Nachträge 1397 - 1627, Aufschwörungen,
Register, Siegel und Denkmäler

Mallinckrodt, Gustav von

Bonn, 1911

Tafeln der Siegel und Denkmäler

urn:nbn:de:hbz:466:1-31146

In nomine domini Amen Henricus de anctore natus de volmūstene etc. hoc scriptum in presentibus
 gerunt in tunc ne labantur et tunc huius solent testimonialibus plenarij immortali igitur annos
 re presentibus in presentibus et futuris quod nos de consensu dilecti fratris nostri et omnia
 hereditaria nra ppetuam nra causa da scheribg qm dñs bruno miles de volmūstene i de
 cetero cōtēnū i gnuellbg cū sila sua hadewige assignavit i manū nra qm iur oppetit re
 signavit cū omni iure suo ceteris absoluit p deo dñm ab hō omni tunc ne qualibz ipe
 ruij possidētū q ne hoc factū nrii apertis occasioe aliqua possit aliquā u narij se
 x lūtam cū nrii signū sigillū nrii ipsonē durnū roborātam scilicet huius regis theoderic de
 bonshede ludewical demekkenwerke Henricus de foctme Godscalauf de volmūstene miles Ber
 told plebanus de foctme. Ita sunt hoc anno dñi .m. ccc. l.



- 1) 1250 Ludevicus de Mesekenwerke
- 3) 1342 30./11. Otto de Essekenwerch
- 4) 1349 25./2. Theodericus de Mallincrode
- 5) 1350 6./4. Thidericus de Wetteren
- 6) 1391 17./3. Herbert Mallinckrodt
- 7) 1393 16./3 Herbolt M.

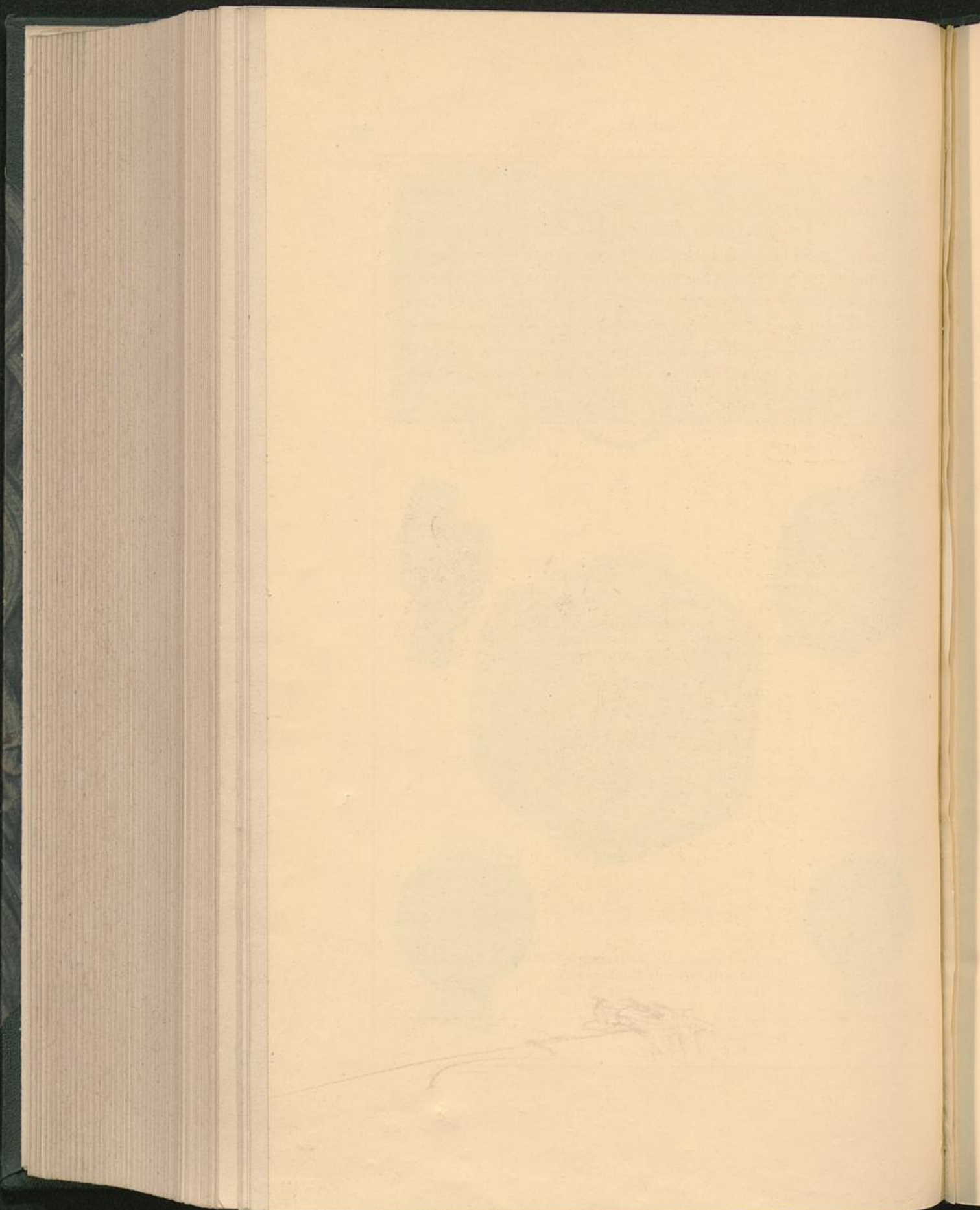

Unius p[re]sentia t[er]ras v[est]ras et auct[orit]as ego d[omi]nus de M[yst]kenwerke. Nota faco p[ub]licae
 p[re]sentia q[uo]d bona mea in villa M[yst]kenwerke s[un]t. Que n[un]c ip[s]is h[er]editarij an[im]abus ad om[n]ib[us]
 suis unib[us] et actib[us] que ip[s]i bona racione t[er]re cultu et incultu aquis p[ro]p[ri]is p[er]sonis d[omi]ni
 castri ad t[er]ra bona p[er]tinetib[us] s[un]t. Et de p[re]sentia h[er]editarij ac r[ati]onalib[us] s[un]t
 g[er]hardus Albarus. Concedam in p[re]sentib[us] ad m[er]itum p[ro]p[ri]is ep[iscop]i h[er]editarij
 n[un]c possidenda. Al[ia]m[en]ta n[un]c et r[ati]onalib[us]. om[n]i un[us] si q[uo]d in t[er]ra h[ab]eo. Et v[est]ras s[un]t h[ab]eo
 t[er]ras h[ab]uisse p[er] eo s[er]monia quod d[omi]ni d[omi]ni de M[yst]kenwerke multu[m] p[ro]p[ri]is mei et de
 p[ar]te mat[er]is mee. bene memorie mei d[omi]ni d[omi]ni p[er] eo in ip[s]o claus[ur]e p[re]sentib[us] missis
 oracionib[us] am[ic]is s[un]t p[re]sentib[us] h[ab]eat. In cuius rei testimoniu[m] sigillu[m] meu[m] p[re]sentib[us] est
 appensu[m]. Acti co[m]muni in claus[ur]e p[re]sentib[us]. Anno d[omi]ni. millo. et octo. et octo. et octo. et octo.
 Acta in p[re]sentib[us] p[re]sentib[us] d[omi]ni p[re]sentib[us] d[omi]ni p[re]sentib[us] d[omi]ni p[re]sentib[us] d[omi]ni p[re]sentib[us] d[omi]ni
 et g[er]hardo de h[ab]eo. appellatio in v[est]ras ad p[re]sentia societatis et r[ati]onalib[us].



2

2) 1338 10/1. Everhardus de M[yst]kenwerke

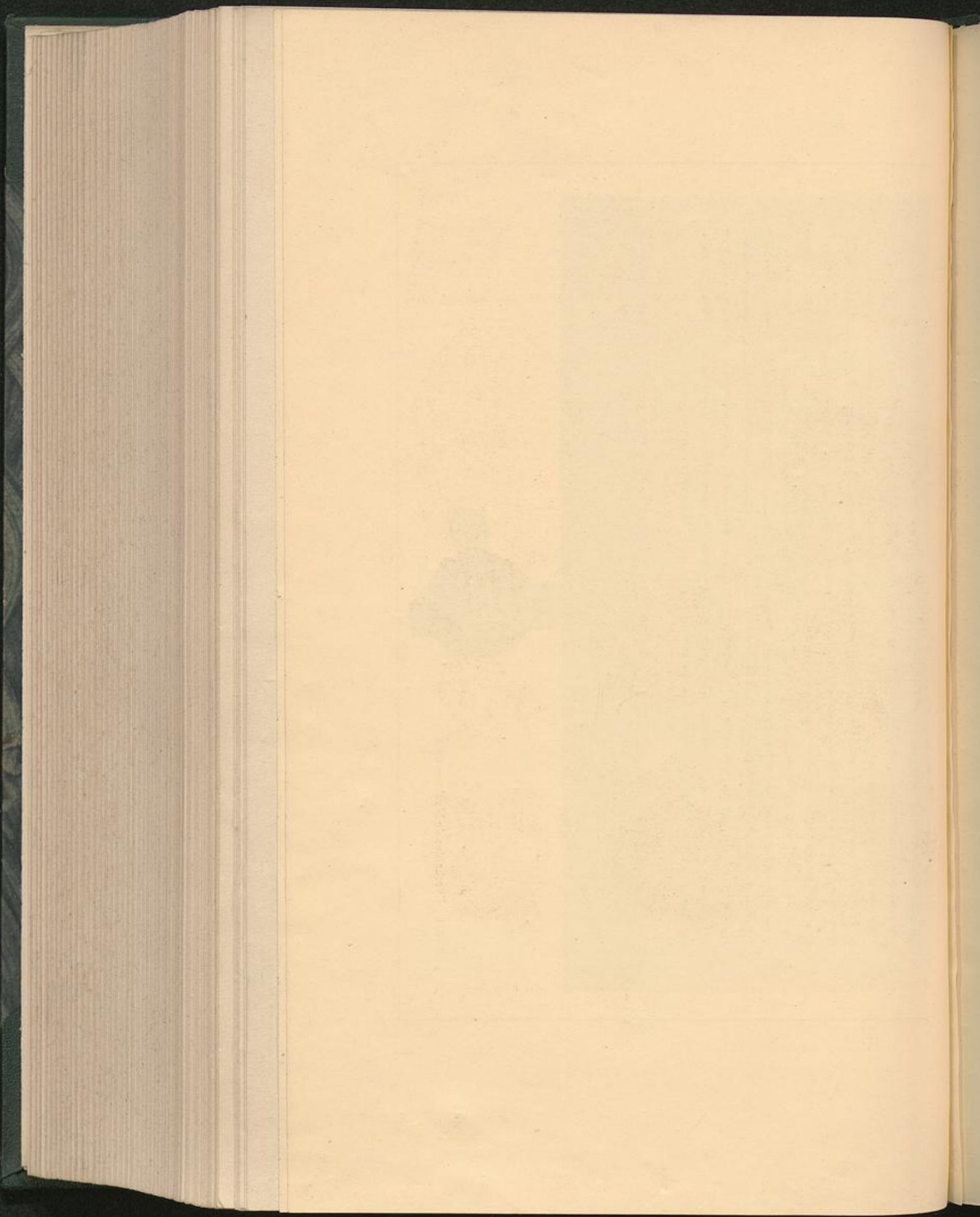



- | | |
|---|-------------------------------|
| 8) 1402 7./1. Sophia M. | 13) 1448 25./2. Diederich M. |
| 9) 1419 10./10. Johann von Volmarstein
belehnt Johann M. | 14) 1452 12./4. Hermann M. |
| 10) 1419 10./10. Johann M. | 15) 1452 12./4. Diderik M. |
| 11) 1431 8./4. Diederich M. | 16) 1452 14./11. Engelbert M. |
| 12) 1441 17./1. Johann M. | 17) 1454 24./8. Johann M. |

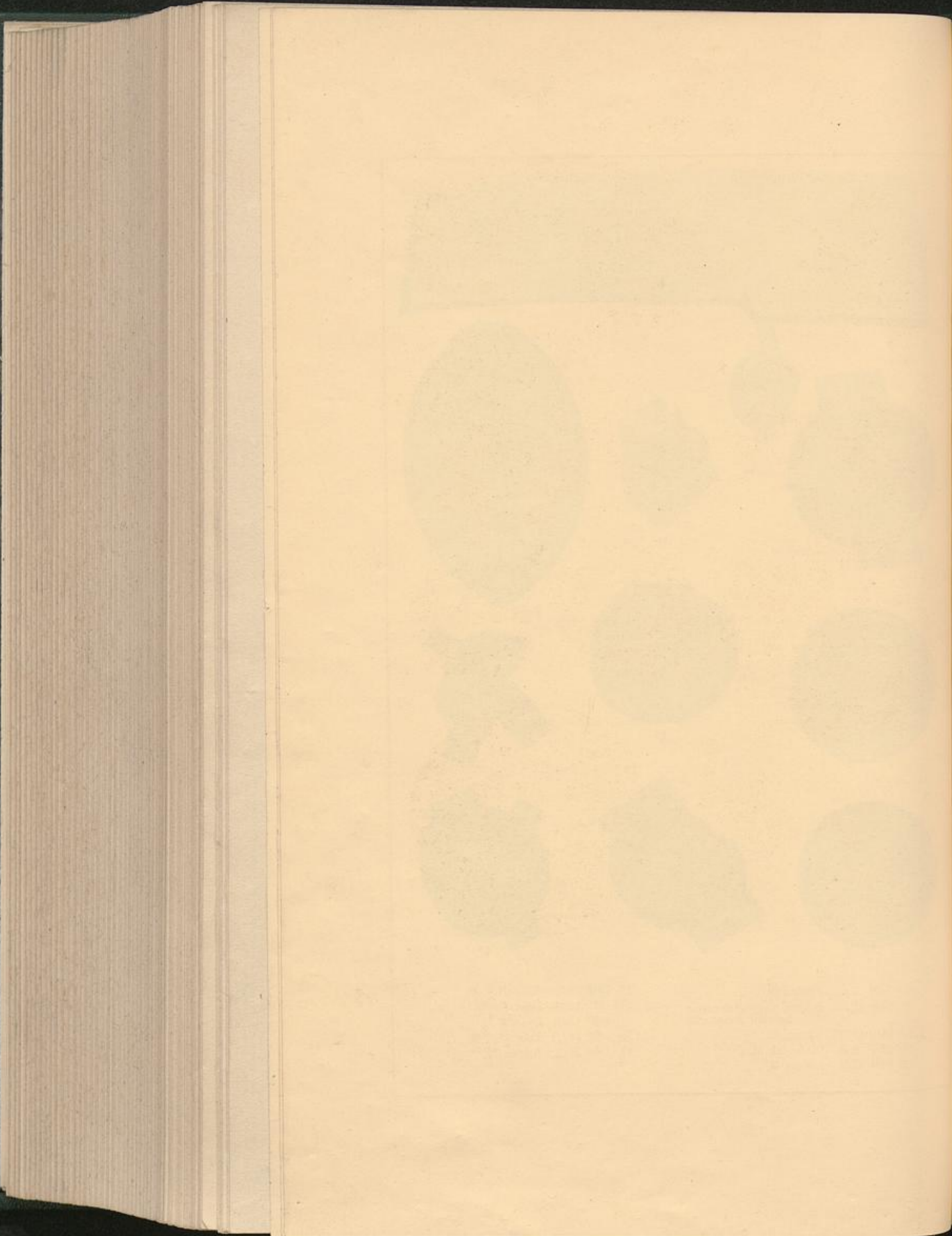



- 18) 1454 24./8. Engelbert M.
 19) 1455 2./2. Johann M.
 20) 1456 10./10. Cracht M.
 21) 14(59) 9./12. Everhard M.
 22a u. b) 1461/69 Helmicius M.
 23) 1461 30./8. Helmicius M.

- 24) 1461 13./9. Gerd M.
 25) 1462 9./2. Herman M.
 26) 1462 21./6. Herman M.
 27) 1472 10./10. Gerth M.
 28) 1480 9./12. Herman M.
 29) 1482 13./4. Derik M.

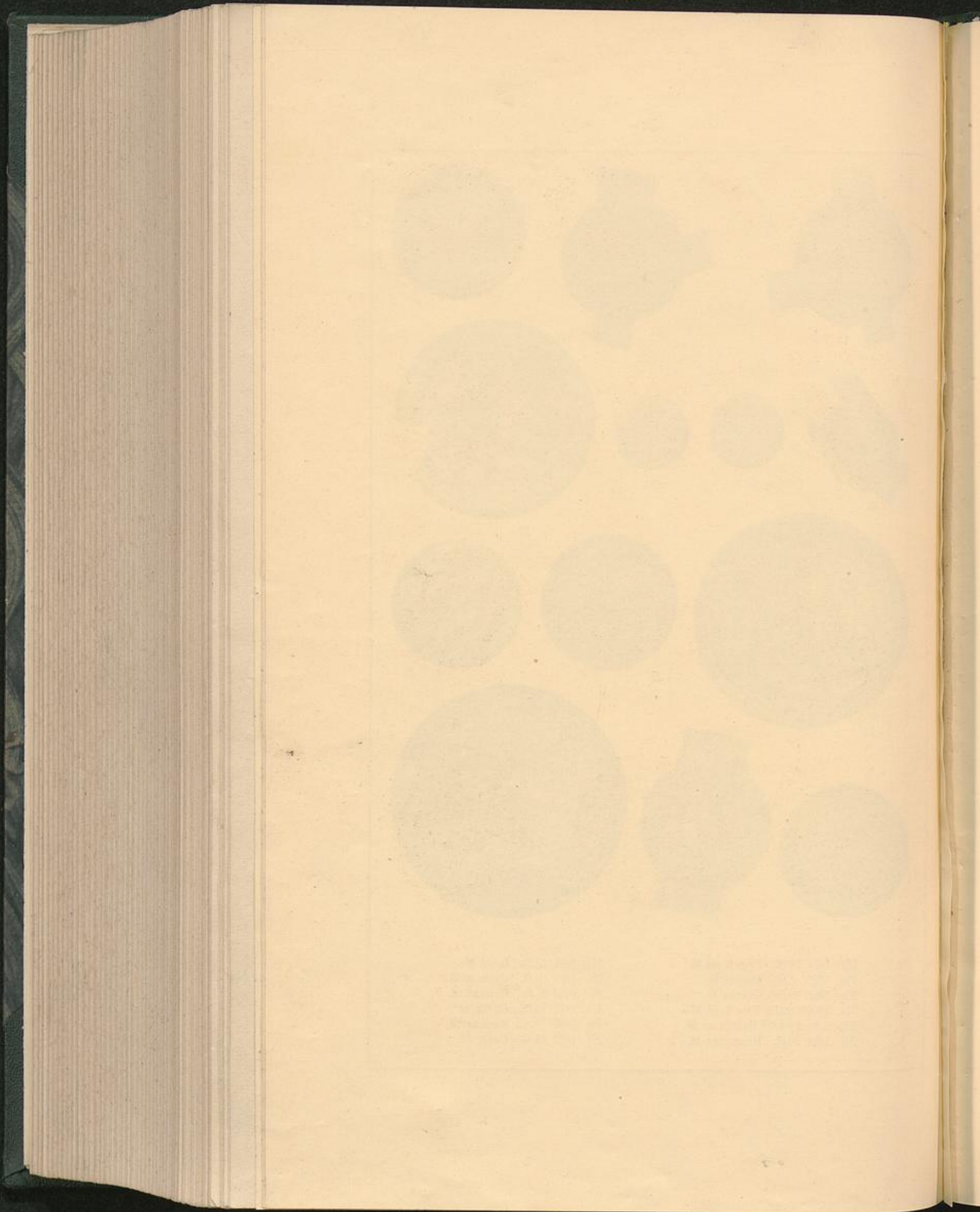



30

31

32

33



35



36



34



37



38



39



40



41



42

- 30) 1500 10./11. Herman M.
 31) 1503 27./11. Herman M.
 32) 1505 8./3. Johan M.
 33) 1506 20./7. Johan M.
 34) 1506 20./7. Herman M.
 35) 1515 8./1. Johan M.
 36) 1518 4./10. Herman M.

- 37) 1532 22./11. Herman M.
 38) 1532 22./11. Diderich M.
 39) 1538 30./3. Hermann M.
 40) 1544 26./11. Hinrick M.
 41) 1550 28./2. Heinrich M.
 42) 1555 27./12. Hinrick M.

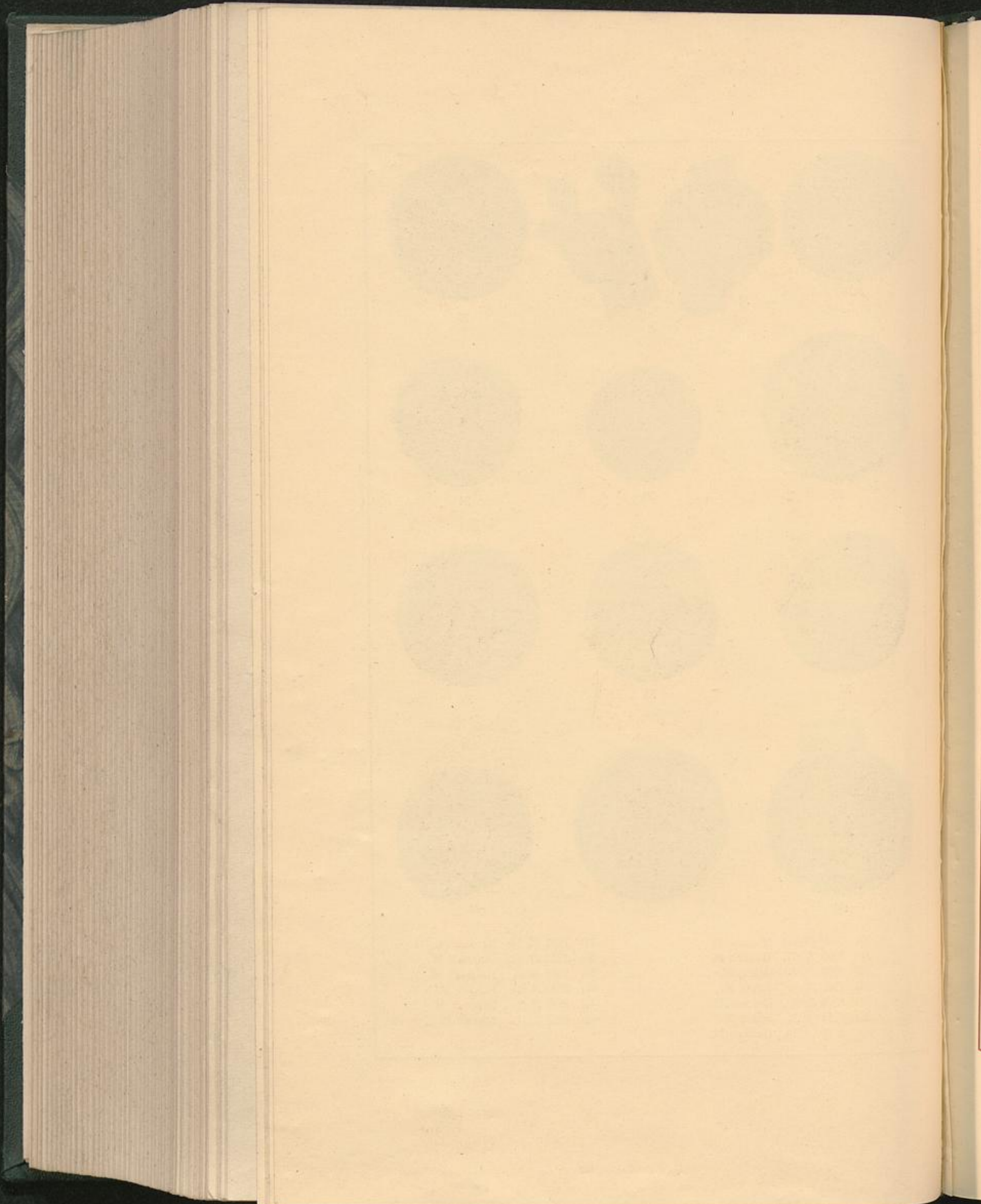



43



46



44



45



49



47



51



48



56



50



52



53



55



57



54

- | | | | | | | | |
|-----|------|---------|-------------|-----|------|--------|--------------|
| 43) | 1558 | 16./2. | Herman M. | 51) | 1586 | 28./9. | Heinrich M. |
| 44) | 1561 | 22./2. | Herman M. | 52) | 1588 | 23./9. | Ditterich M. |
| 45) | 1574 | 28./6. | Dyderych M. | 53) | 1593 | 3 /8. | Hermann M. |
| 46) | 1575 | 24./11. | Hermann M. | 54) | 1594 | 26./1. | Dyderich M. |
| 47) | 1579 | 23./8. | Diderich M. | 55) | 1596 | 13 /8. | Henrich M. |
| 48) | 1580 | 7./3. | Hinrich M. | 56) | 1597 | 8./1. | Catharina M. |
| 49) | 1582 | 1./2. | Hinrich M. | 57) | 1597 | 8./1. | Anna M. |
| 50) | 1586 | 4./9. | Hinrich M. | | | | |



58

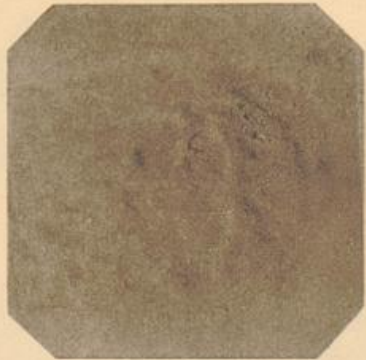

60



59



62



61



63



64



65



66



69



70



67



68



71

- 58) 1597 16./1. Heinrich M.
 59) 1597 24/9. Herman M.
 60) 1598 13/1. Catharina M.
 61) 1598 13/1. Anna M.
 62) 1598 21/4. Eberhardt M.
 63) 1600 22/7. Catharina M.
 64) 1600 10./11. Heinrich M.

- 65) 1602 22./10. Everhard M.
 66) 1603 17./7. Margarete M.
 67) 1604 31./8. Everhard M.
 68) 1607 1./6. Heinrich M.
 69) 1611 28./6. Heinrich M.
 70) 1620 31./3. Hermann Cracht M.
 71) 1620 3./9. Heinrich M.

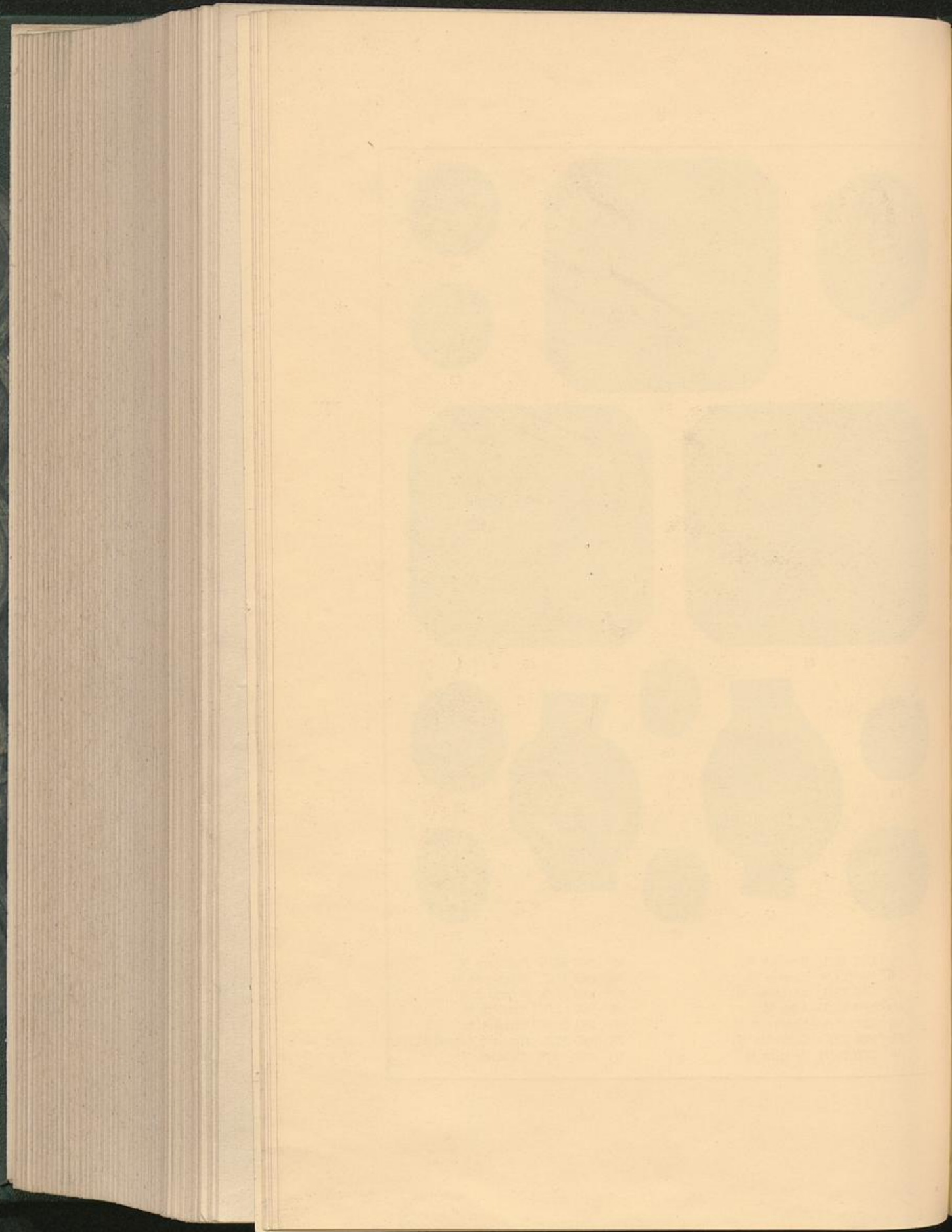

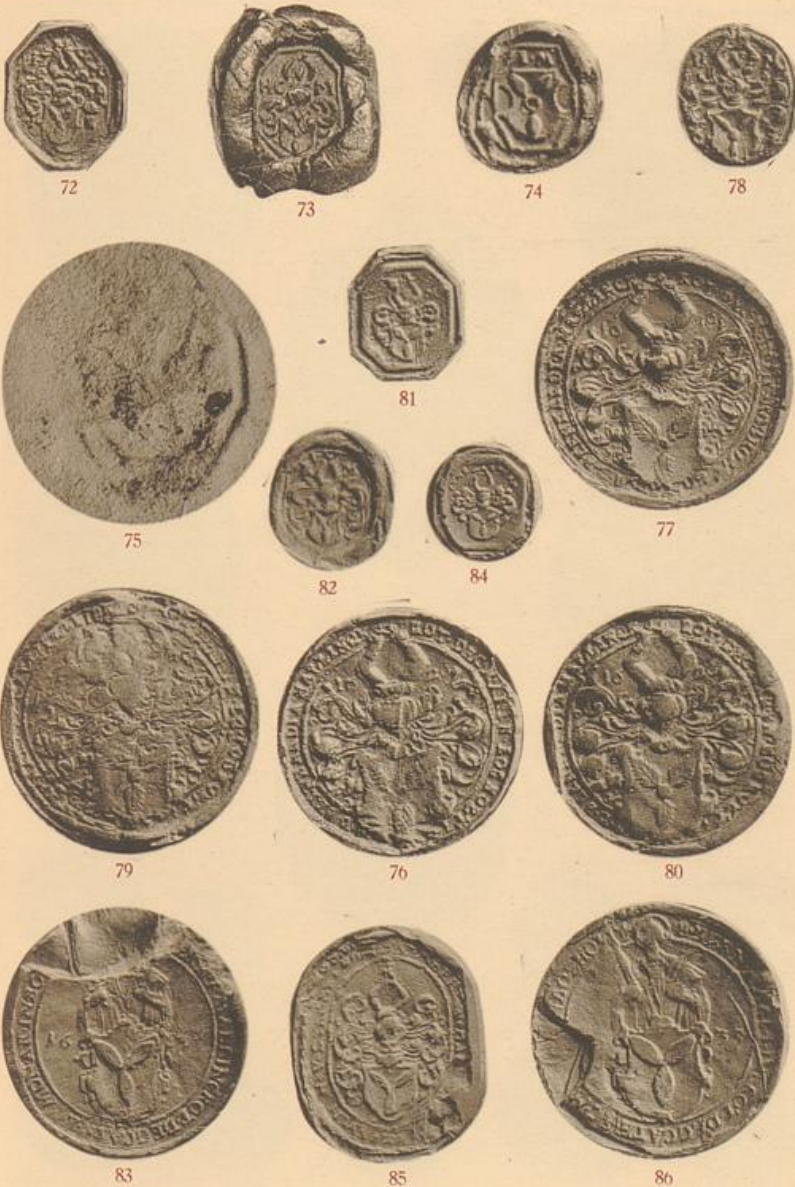

- | | |
|--|------------------------------|
| 72) 1620 7./10. Heinrich M. | 79) 1630 25./2. Bernhard M. |
| 73) 1621 11./11 Herman Crafft M. | 80) 1631 24./8. Bernhard M. |
| 74) 1625 28./5. Johann M. zu Dortmund | 81) 1632 27./5. Bernhard M. |
| 75) 1627 — Margarete-Schulte Witwe M.
zu Dortmund | 82) 1633 6./4. Rembert M. |
| 76) 1627 5./3. Bernhard M. | 83) 1635 8./10. Bernhard M. |
| 77) 1628 6./12. Bernhard M. | 84) 1638 25./2. Bernhard M. |
| 78) 1630 8./2. Bernhard M. | 85) 1638 18./8. Rembert M. |
| | 86) 1641 31./8. Bernhardt M. |

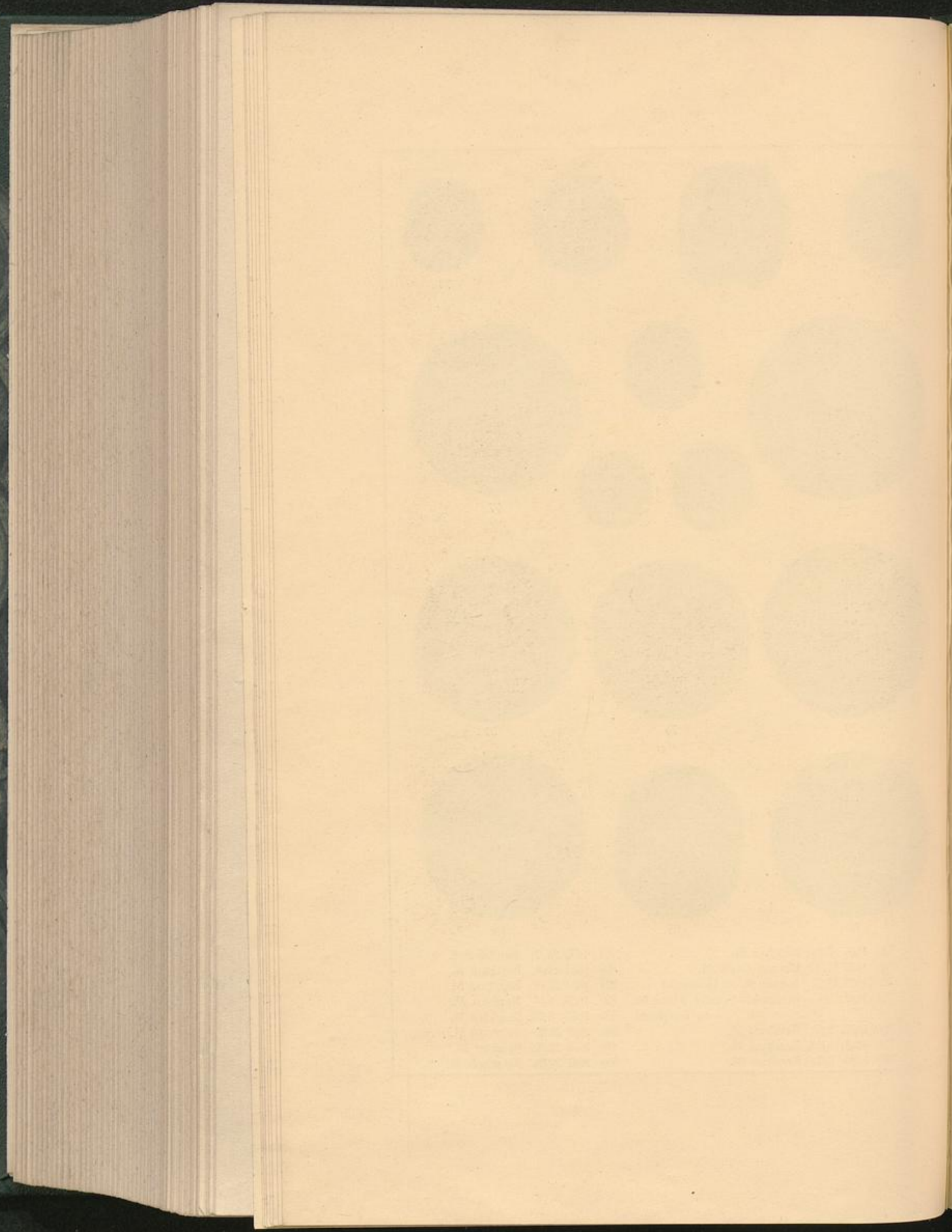



- | | | | |
|------------------|-------------------------------|------------------|-------------------------|
| 87) 1643 | Eberhardt M. | 97) 1666 18./10. | Melchior M. zu Dortmund |
| 88) 1644 24./11 | Bernhard M. | 98) 1668 29./1. | Bernhard von M. |
| 89) 1645 30./3. | Rembert M. | 99) 1668 7./3. | Arnold M. zu Dortmund |
| 90) 1648 13./4 | Eberhardt M. | 100) 1668 6./5. | Heinrich von M. |
| 91) 1649 30./1 | Eberhardt M. | 101) 1668 30./5. | Eberhardt von M. |
| 92) 1650 29./1. | Eberhardt M. | 102) 1668 3./12. | Arnold M. zu Dortmund |
| 93) 1653 18./2. | Margarethe ? Sybilla ? von M. | 103) 1669 24./8. | Arnold M. zu Dortmund |
| 94) 1655 20./11. | Eberhardt von M. | 104) 1671 28./5. | Arnold M. zu Dortmund |
| 95) 1657 9./6. | Eberhardt von M. | | |



90) 1665 8./6.
 Arnold M. zu Dortmund
 Melchior M. zu Dortmund
 Conrad Philipp von Romberg zu Brümninghausen
 Jacob Lobbbecke zu Dortmund



- 105) 1672 10./9. Arnold M. zu Dortmund
- 106) 1676 3./5. Heinrich von M.
- 107) 1677 20./6. Barthold von M.
- 108) 1677 27./11. Barthold von M.
- 109) 1681 14./11. Hermann M. zu Dortmund
- 110) 1681 6./12. Dr. Arnold M. zu Dortmund
- 111) 1686 8./1. Arnold M. zu Dortmund
- 112) 1690 1./8. Dietrich M. zu Dortmund

- 113) 1691 9./4. Arnold M. zu Dortmund
- 114) 1692 4./7. Arnold M. zu Dortmund
- 115) 1693 28./12. Arnold M. zu Dortmund
- 116) 1694 6./8. Hermann M. zu Dortmund
- 117) 1695 10./2. Hermann M. zu Dortmund
- 118) 1696 12./1. Hermann M. zu Dortmund
- 119) 1699 6./3. Wilhelm M. zu Holzminden

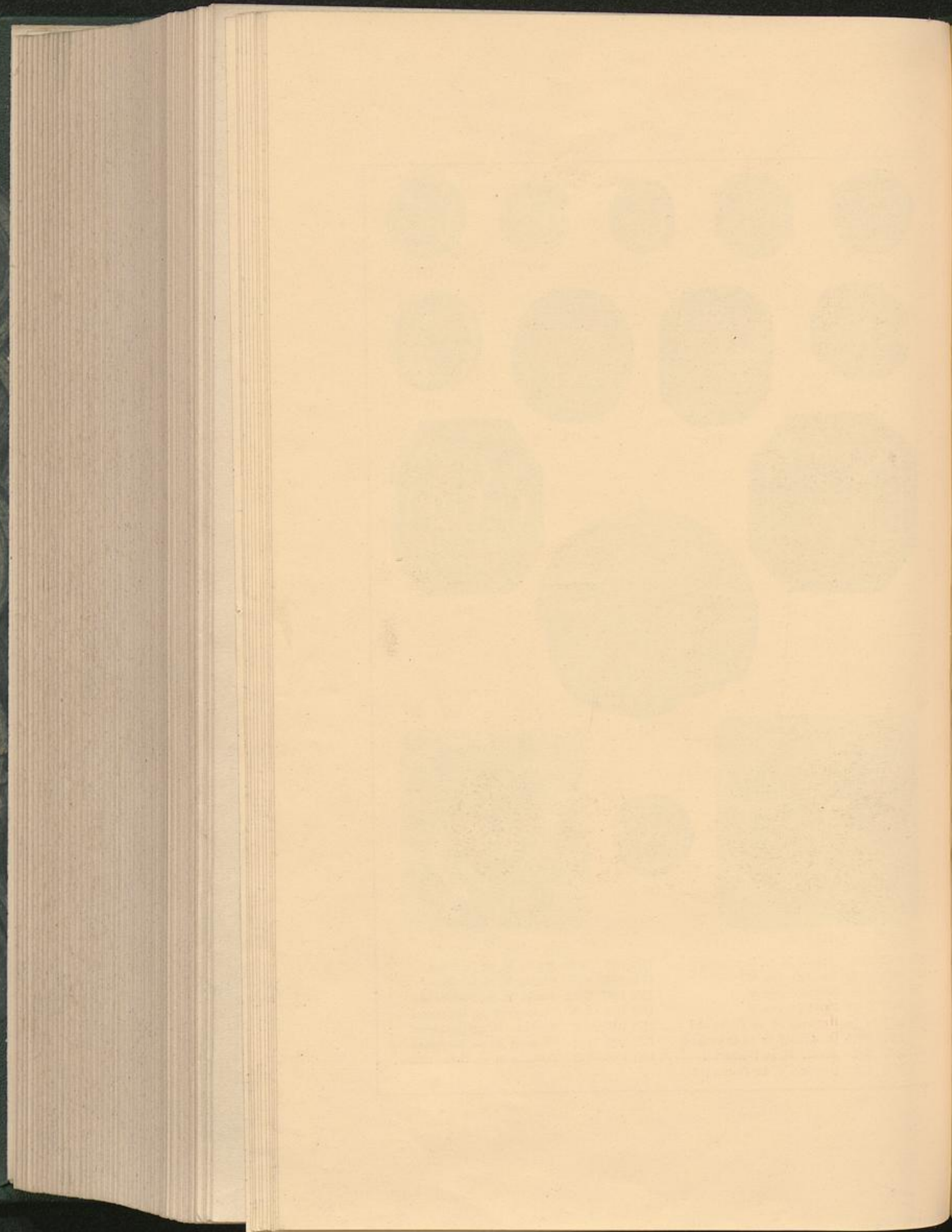

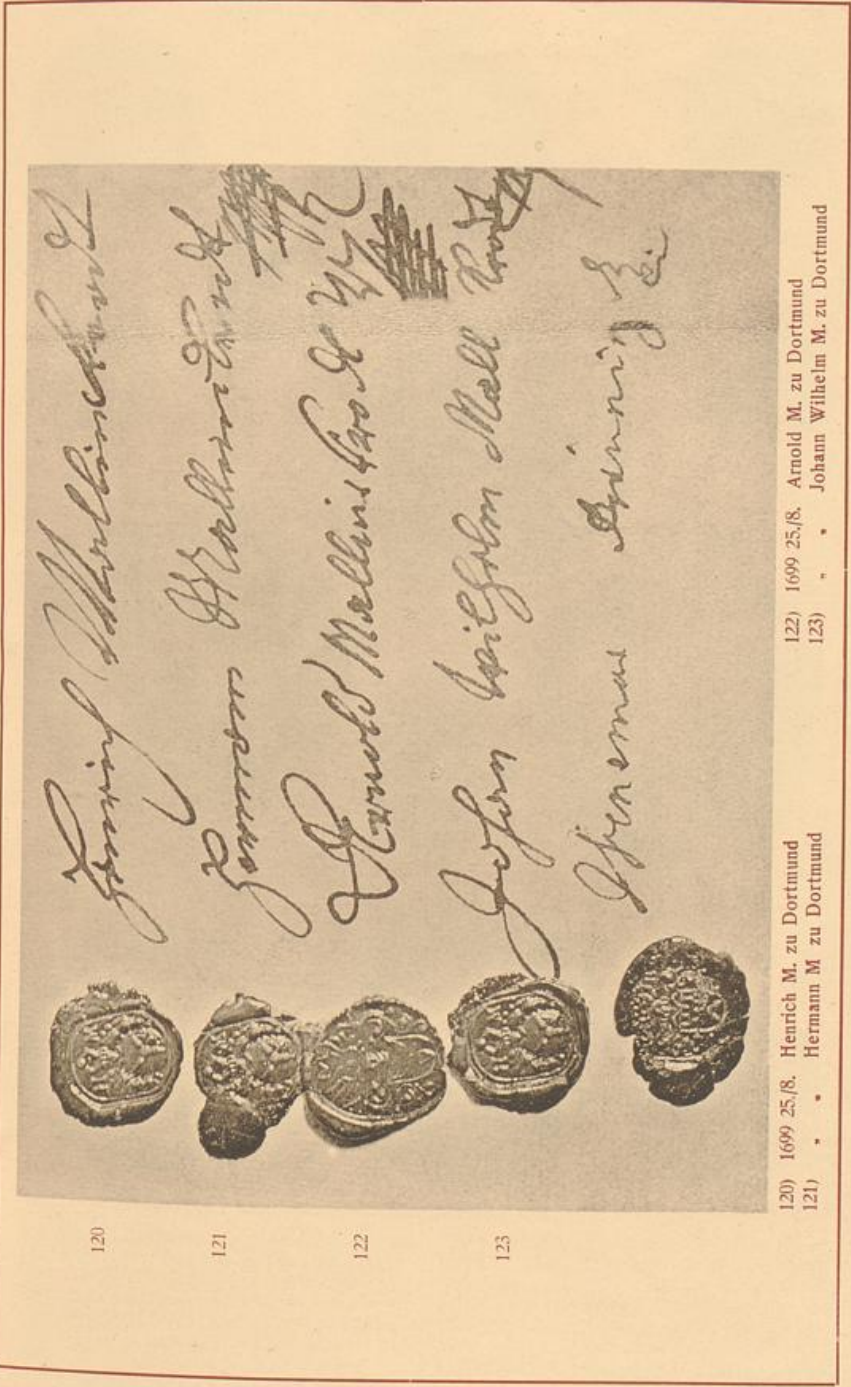

120

121

122

123

120) 1699 25./8. Henrich M. zu Dortmund
 121) " " Hermann M. zu Dortmund

122) 1699 25./8. Arnold M. zu Dortmund
 123) " " Johann Wilhelm M. zu Dortmund



- | | |
|---|--|
| 124) 1701 12/5. Elbert Heinrich Bernhard von M. | 132) 1721 26./5. Heinrich M. zu Dortmund |
| 125) 1704 7./3. Arnold M. zu Dortmund | 133) 1722 18./8. Eb(erhard) D(ominus) de M. |
| 126) 1711 22/2. Arnold M. zu Dortmund | 134) 1722 2./11. Elbert Henrich Berndt von M. |
| 127) 1713 27./8. Elbert Heinrich Bernt von M. | 135) 1726 12/5. Elbert Henrich von M. |
| 128) 1714 29/3. Johann Christoph M zu Dortmund | 136) 1728 7./1. Barbara Sybilla Helena |
| 129) 1714 29/3. Arnold M. zu Dortmund | geb. v. Nehem Wittib von M. |
| 130) 1719 6./9. Heinrich M. zu Dortmund | 137) 1733 22./4. Johann Christoph M. zu Dortmund |
| 131) 1721 5./5. Heinrich M. zu Dortmund | |

Handwritten text in German, partially obscured by a seal. The text is written in a cursive script and appears to be a formal document or letter. The seal is circular and features a coat of arms with a central figure and the text "ARNOLD WILHELM M. ZU DORTMUND" around the border.



140

140) 1734 15./9. Arnold Wilhelm M. zu Dortmund



- | | |
|---|---|
| 138) 1733 6./5. Johann Christoph M. zu Dortmund | 145) 1735 22./3. Arnold Wilhelm M. zu Dortmund |
| 139) 1734 8./9. Arnold Wilhelm M. zu Dortmund | 146) 1737 16./7. Florenz Peter M. zu Dortmund |
| 141) 1735 — Arnold M. zu Dortmund | 147) 1737 16./7. Arnold Lucas M. zu Dortmund |
| 142) 1735 — Arnold Wilhelm M. zu Dortmund | 148) 1743 28./6. 5./6. Bernhard Wilhelm M.
zu Dortmund |
| 143) 1735 20./3. Arnold Wilhelm M. zu Dortmund | |
| 144) 1735 22./3. Arnold Wilhelm M. zu Dortmund | |

W. Freyherr von Malinckrodt



149



152



153



156 b



151



154



156 a



158



150



157

- | | |
|---|---|
| 149) 1743 28./6. 5./6. Witwe Küpfer geb. M. | 153) 1754 7./12. Otto Mathias von M. |
| zu Dortmund | 154) 1758 8./11. Florenz Peter M. zu Dortmund |
| 150) 1750 1./5. Freiherr W. von M | 156 a u. b) 1761 Otto Mathias von M. |
| 151) 1750 6./5. F. T. M. | 157) 1763 26./10. Christoph M. zu Dortmund |
| 152) 1754 4./12. Wolfgang von M. | 158) 1764 28./6. Arnold M. zu Dortmund |

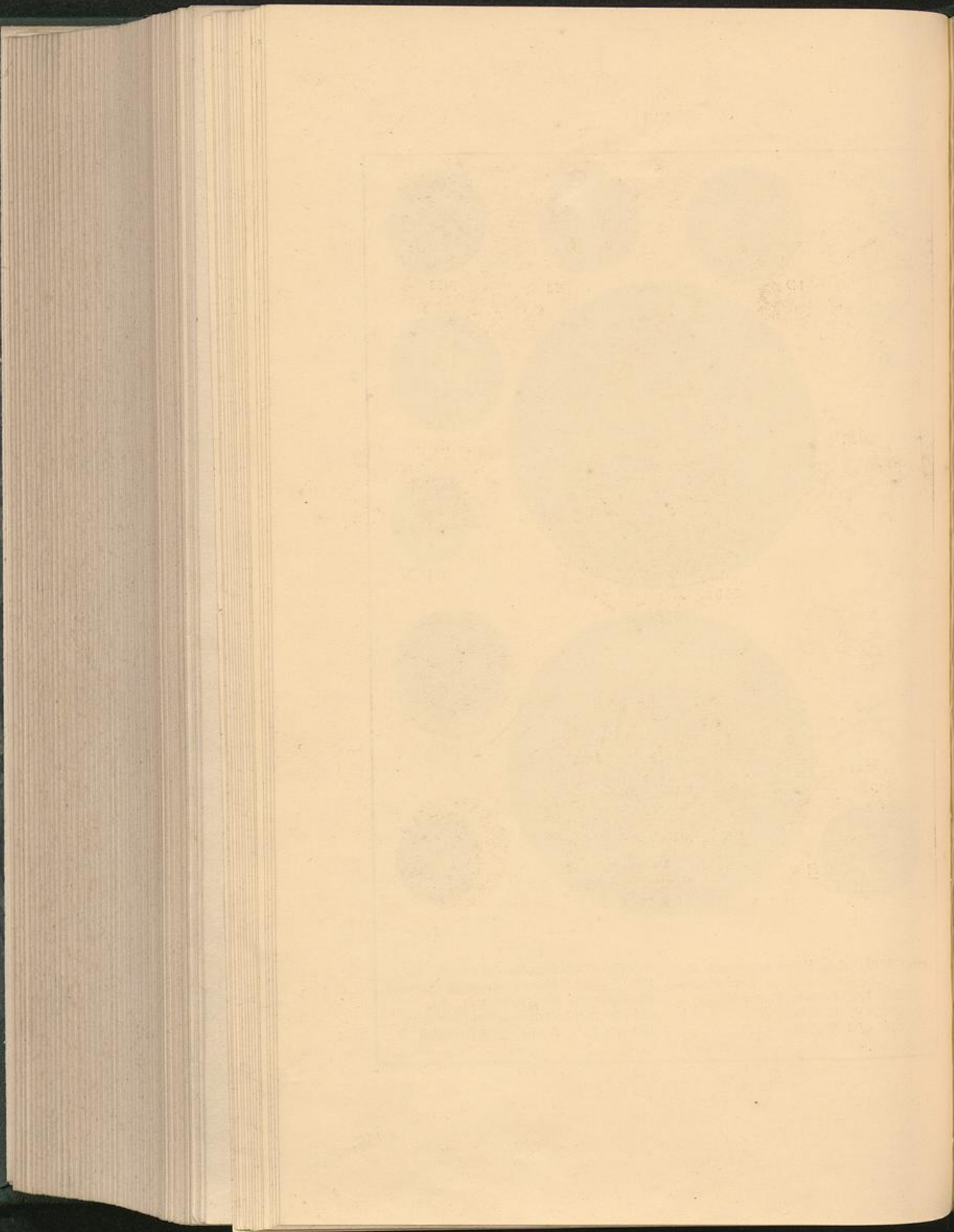



- 155) 1758 8./11. Florenz Peter M. zu Dortmund
- 159) 1765 3./11. Wolfgang Anton von M.
- 160) 1766 3./2. Johann Friedrich M.'s Witwe zu Dortmund
- 161) 1766 3./2. Johann Friedrich M.'s Witwe zu Dortmund
- 162) 1766 3./2. Johann Friedrich M. zu Dortmund
- 163) 1771 14./9. Maria Theod. Witve von M. geb. von Erde
- 164) 1775 13./5. W. A. M.
- 165) 1776 30./7. Wilhelm Rötger M. zu Dortmund
- 166) 1776 30./7. Christoph M. zu Dortmund
- 167) 1784 30./3. Maria Anna Christine Freifrau von Schilder geb. von M.
- 168) ca. 1785 Wilh. Andreas M. zu Arnheim
- 170) 1791 8./4. Johann Friedr. M. jun. zu Dortmund



169) 1791 8./4. Johann Friedrich M. zu Dortmund
 171) 1793 20./10. Arnold M. zu Dortmund
 172) 1793 20./10. Arnold M. zu Dortmund
 173) 1793 ? Arnold M. zu Dortmund
 182

174) ca. 1795 Johann Friedrich Theodor M. zu Dortmund
 175) 1797 9./6. Johann Friedrich Theodor M. zu Dortmund
 176) 1797 9./6. Johann Friedrich M. sen. zu Dortmund
 177) ca. 1797 Allianzwappen M. und Fabricius, Dortmund
 178) 1799 24./7. Johann Friedrich Theodor M. zu Dortmund
 179) ca. 1800 Arnold M., Reg.-Rat, Dortmund
 180) ca. 1805 Theodor Arnold M. zu Dortmund
 181) ca. 1805 Theodor Arnold M. zu Essen, später Elberfeld
 182) ca. 1820 Gustav M. zu Dortmund
 183) 1911 Dr. jur. Gustav von M. zu Köln

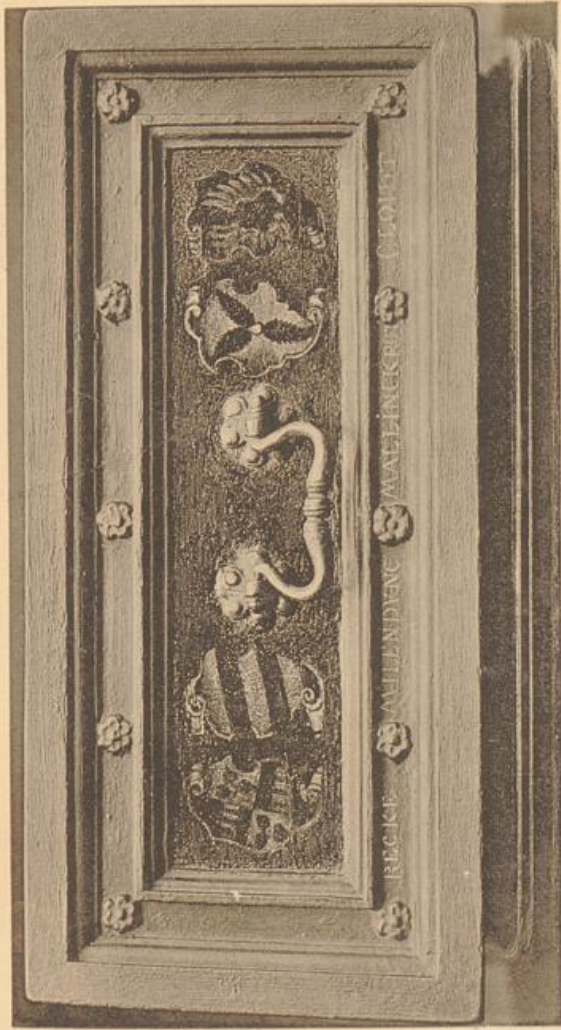

1

Truhe mit M.'schem Wappen. Ca. 1591.
Besitz Fri. E. Rath, Münster.



2

Gedenkstein des Dietr. M. 1594.
Unterhalb Haus Mallinckrodt, jetzt auf Haus Mallinckrodt.

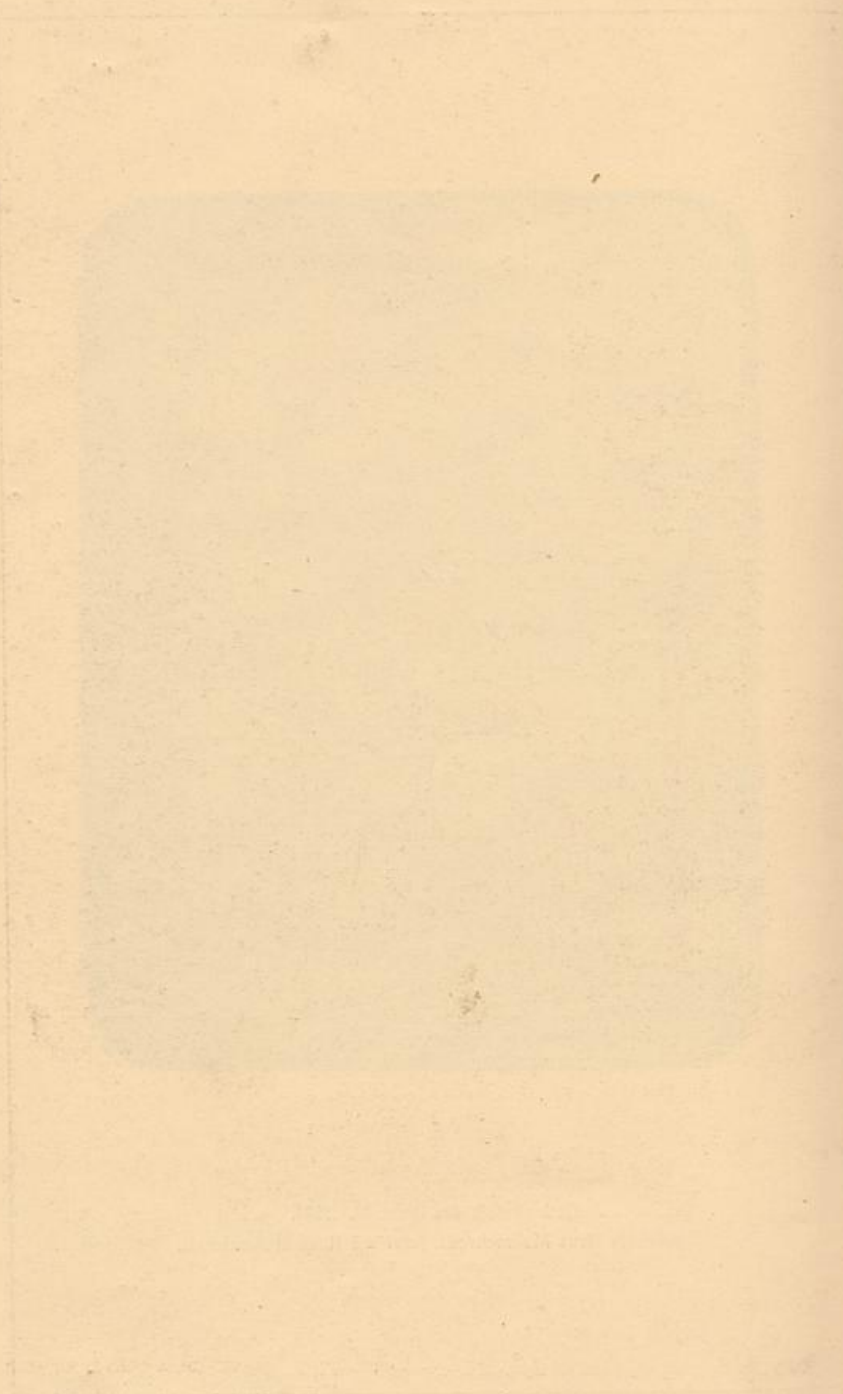



3

Epitaphium des Eberhardt M. 1617.
Kirche zu Lavern.



4

Wappen des Eberhardt M. Ca. 1617.
Kirche zu Lavern.

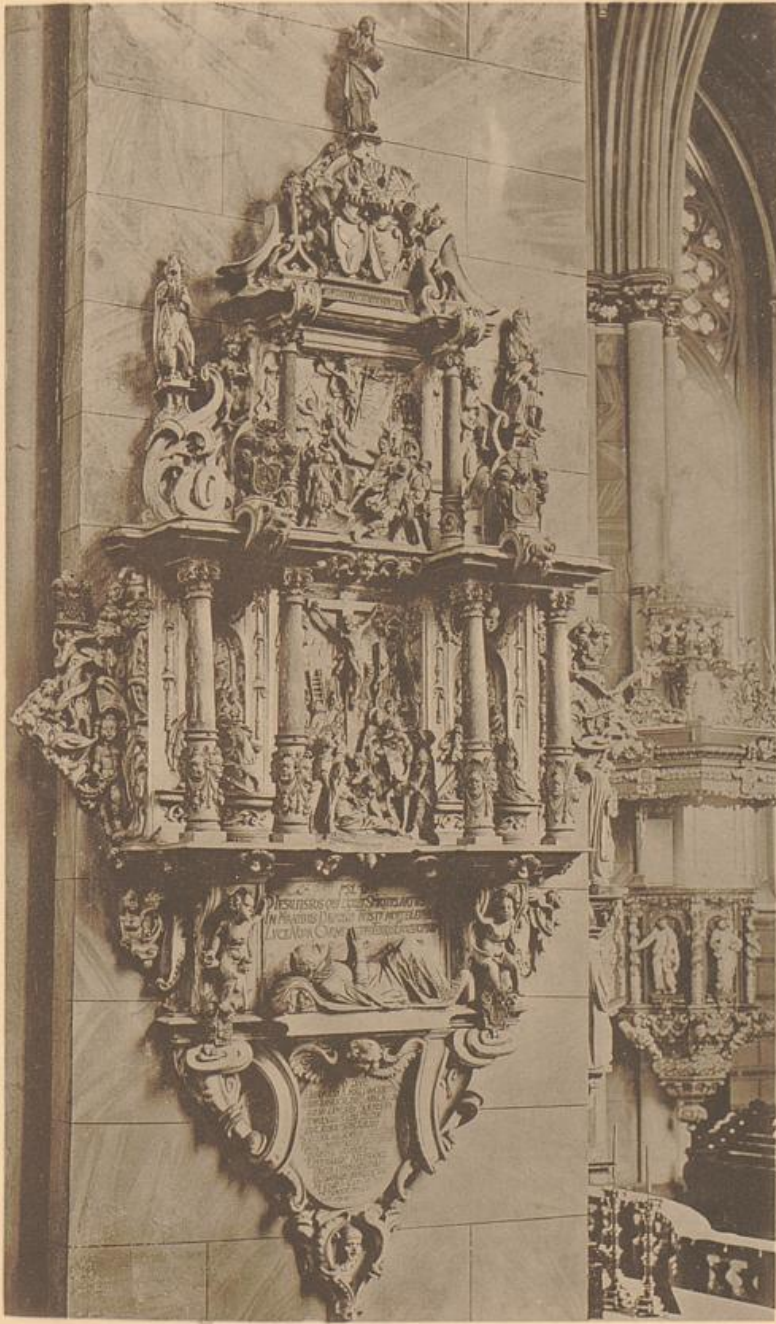

5

Epitaphium des Eberhardt M. 1617.
Dom zu Minden.



6

Epitaphium des Eberhardt M. 1617.
Johanniskirche zu Osnabrück.

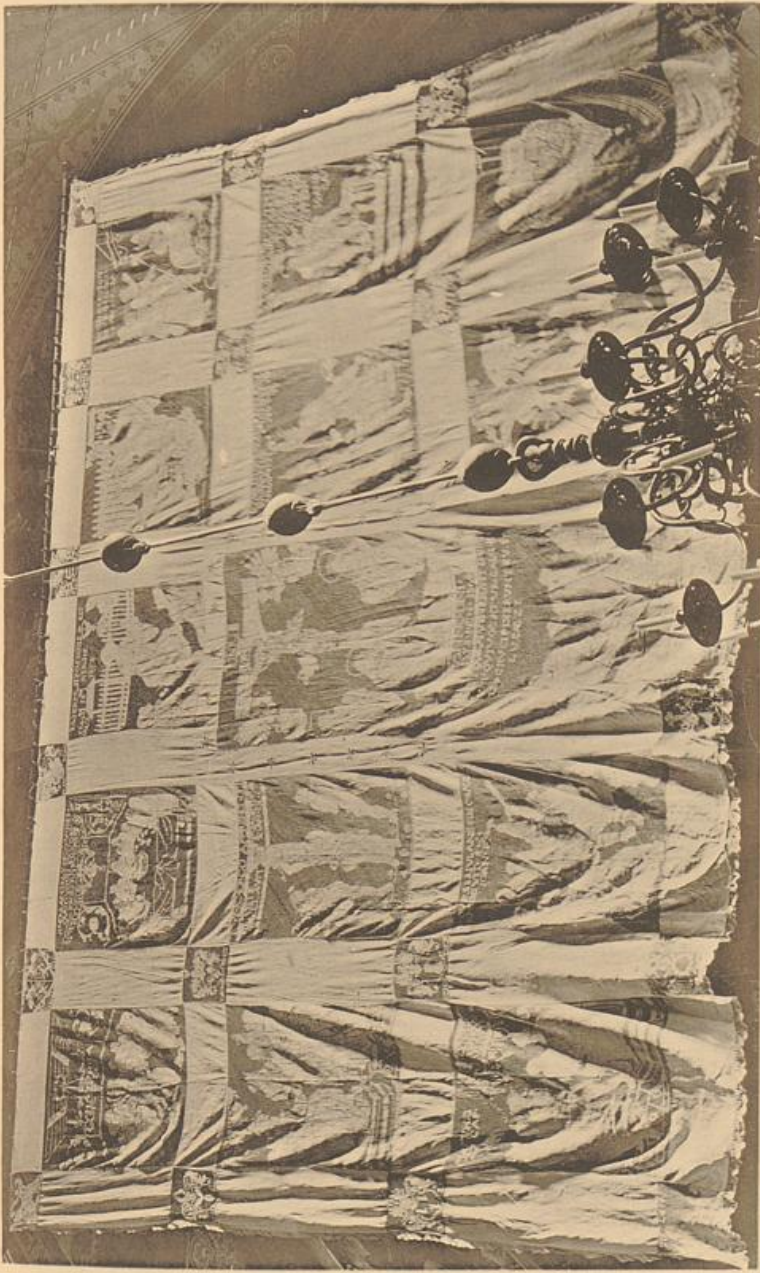

Hungertuch mit M.'schem Wappen. 1628.
Kirche zu Freckenhorst.



8

Grabmal der Aebtissin Anna M. 1628 15./7.
Stiftskirche zu Fröndenberg.



9

Grabplatte mit Allianzwappen M. - Kreyet. Ca. 1630.
Dom zu Münster.

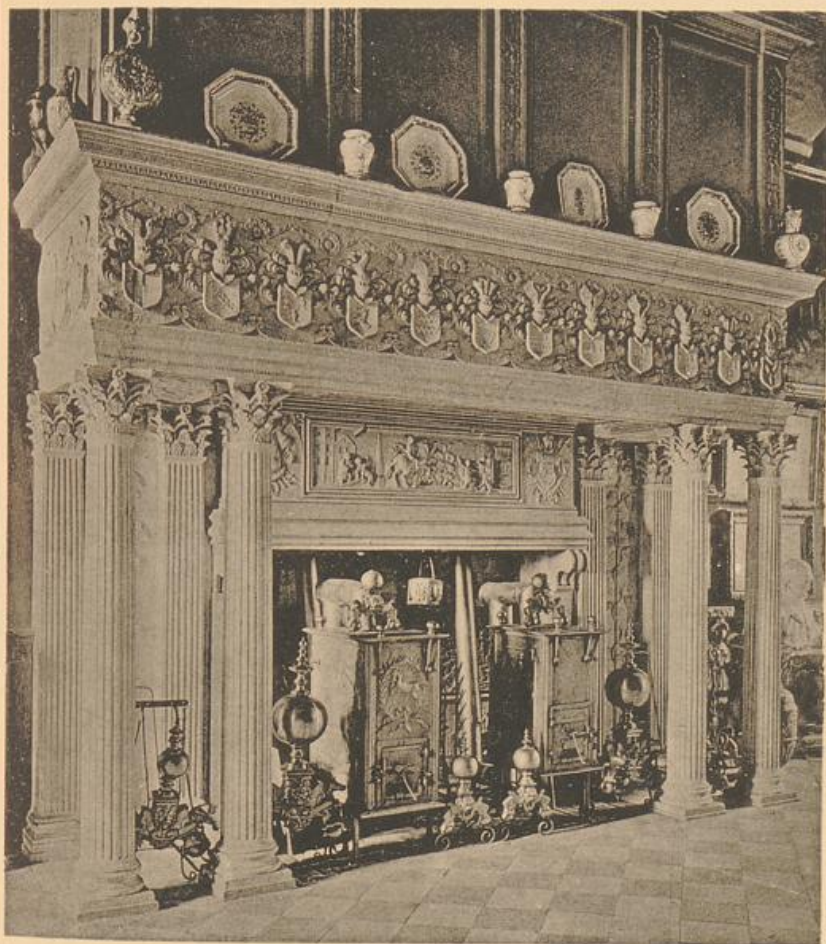

10

Kamin mit M.'schem Wappen. 1638.
Rittergut Havixbeck.



11
Truhebank mit M.'schem Wappen. Ca. 1638.
Besitz Geheimrat Dr. Emil vom Rath, Mehltem a. Rhein (Köln).



12

Grabstein Sybilla Margarete M. 1648.
Vor 1910 Pfarrhaus Gevelsberg.



13

Glasfenster mit Wappen der Eheleute Hinderich M. u. Helena von dem Brocke. 1662.
Besitz Dr. G. von Mallinckrodt, Köln.

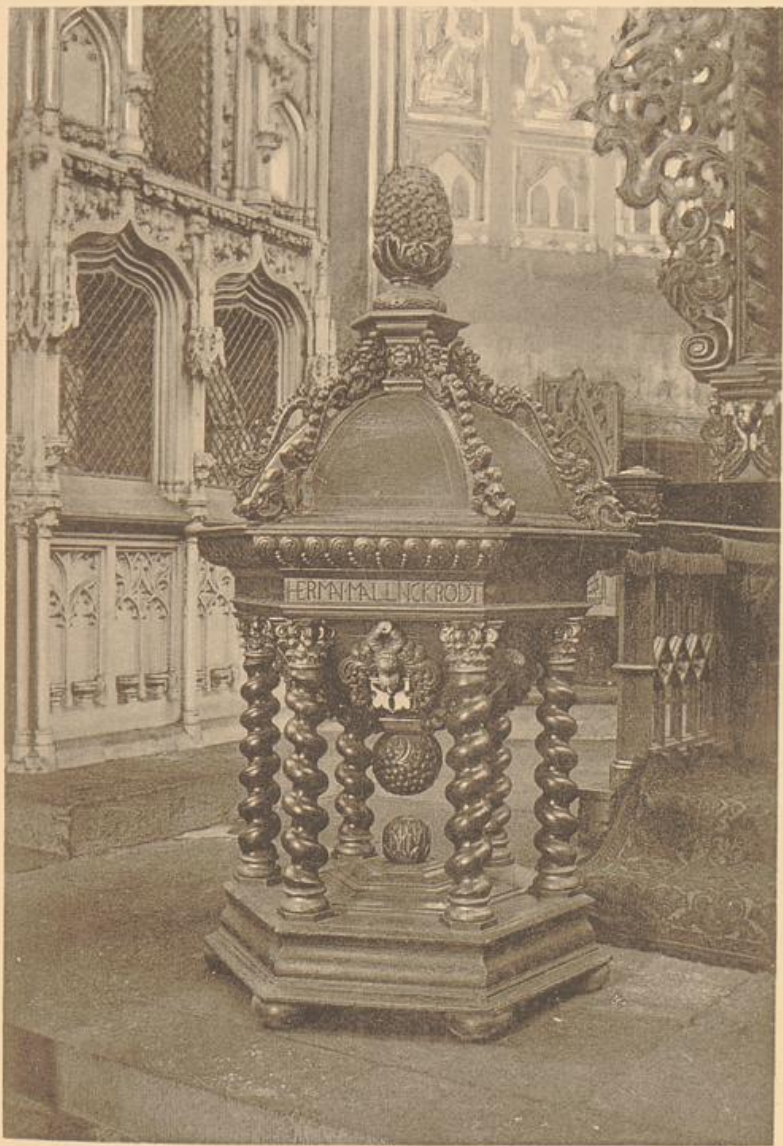

14

Taufbecken mit Wappen der Familien M. und Eichen. 1687.
S. Marienkirche zu Dortmund.



15

Wappen M. (kein Allianzwappen). Ca. 1667.
Dom zu Münster.



16

Kupferstich: Caspar Friedr. v. Letmathe mit M.'schem Wappen. 1714.
Bes. Dr. G. von Mallinckrodt, Köln.



17

Allianzwappen M. - Neheim. 1716.
Haus Küchen bei Ahlen. Aussenseite des Hauses.

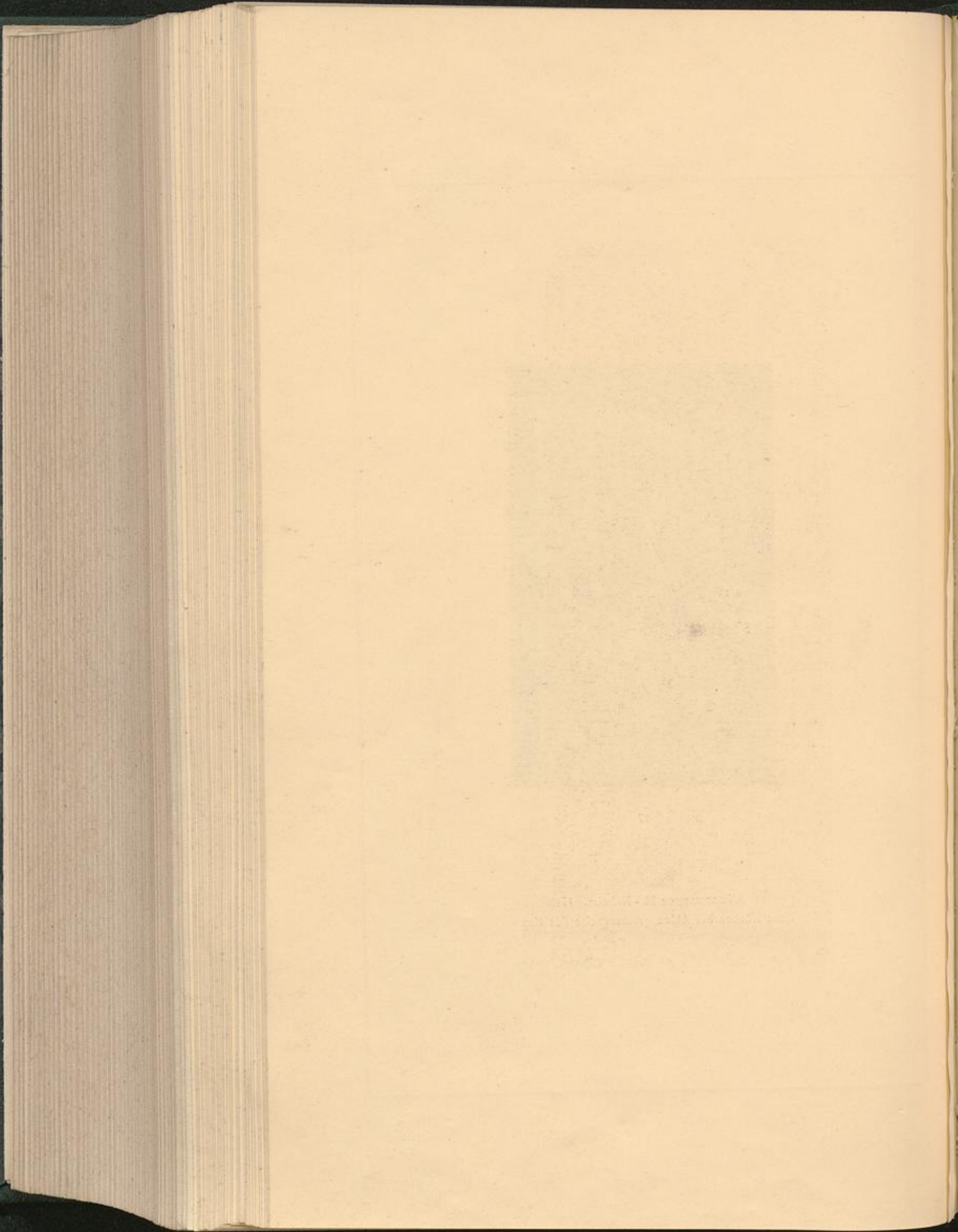



18

Kaminbekrönung, Allianzwappen M. - M. 1761.
Stadt. Museum, Dortmund.

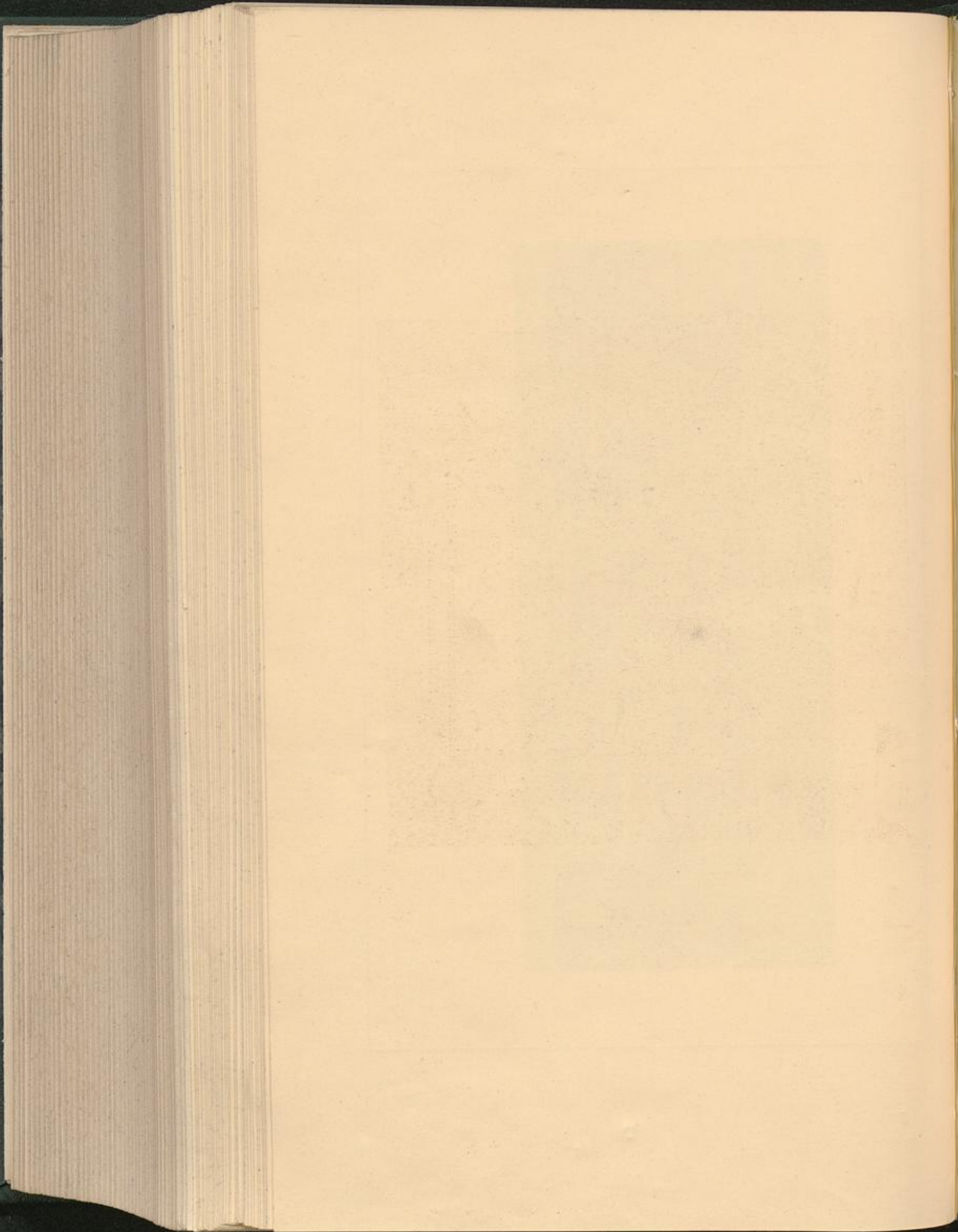



19

Grabplatte des Otto Math, von M. 1761 15./3.
Dom zu Hildesheim.



20

Allianzwappen v. Steinen-M. (Die Wappen stehen falsch.) 1763.
Pfarrhaus zu Frömern.

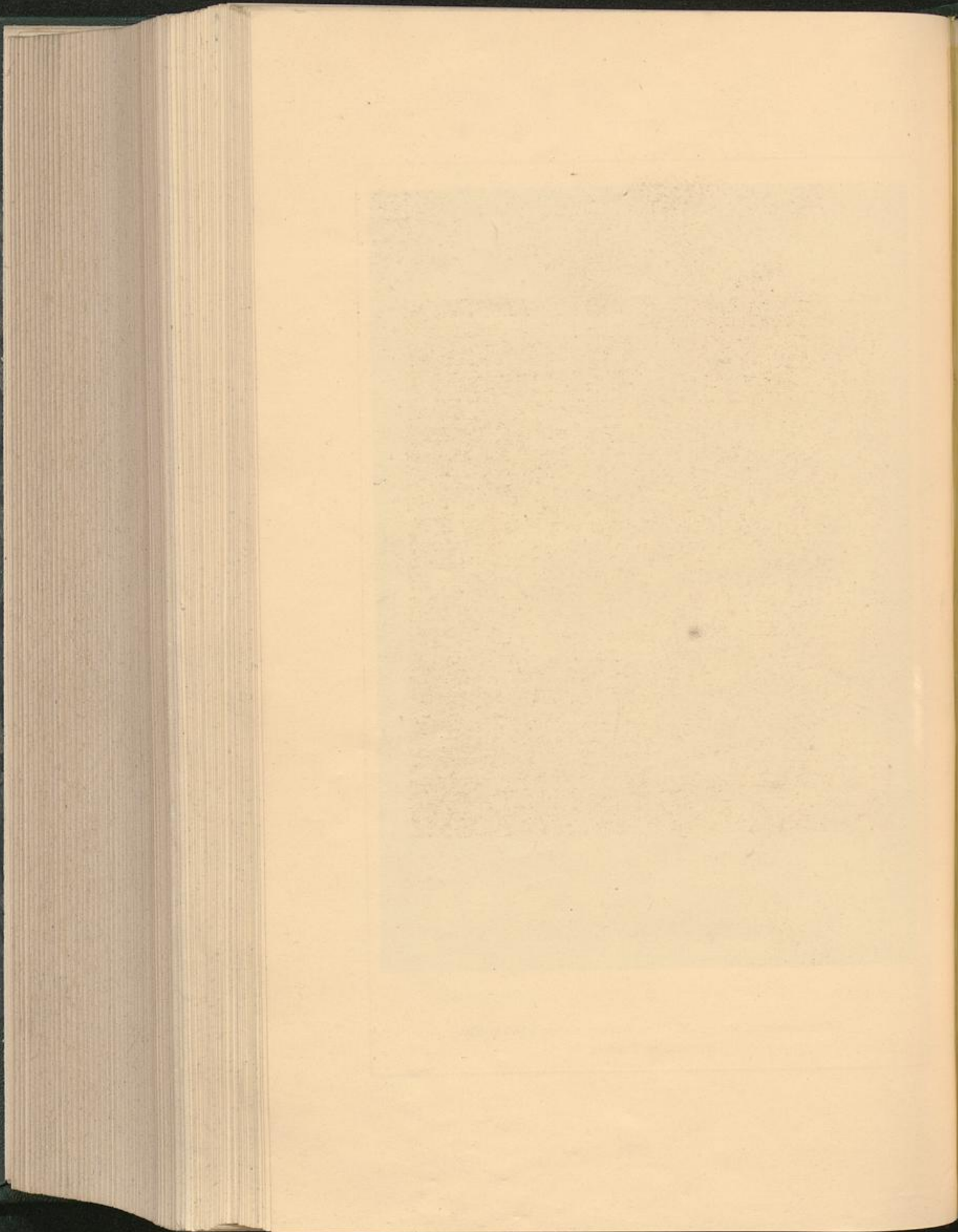

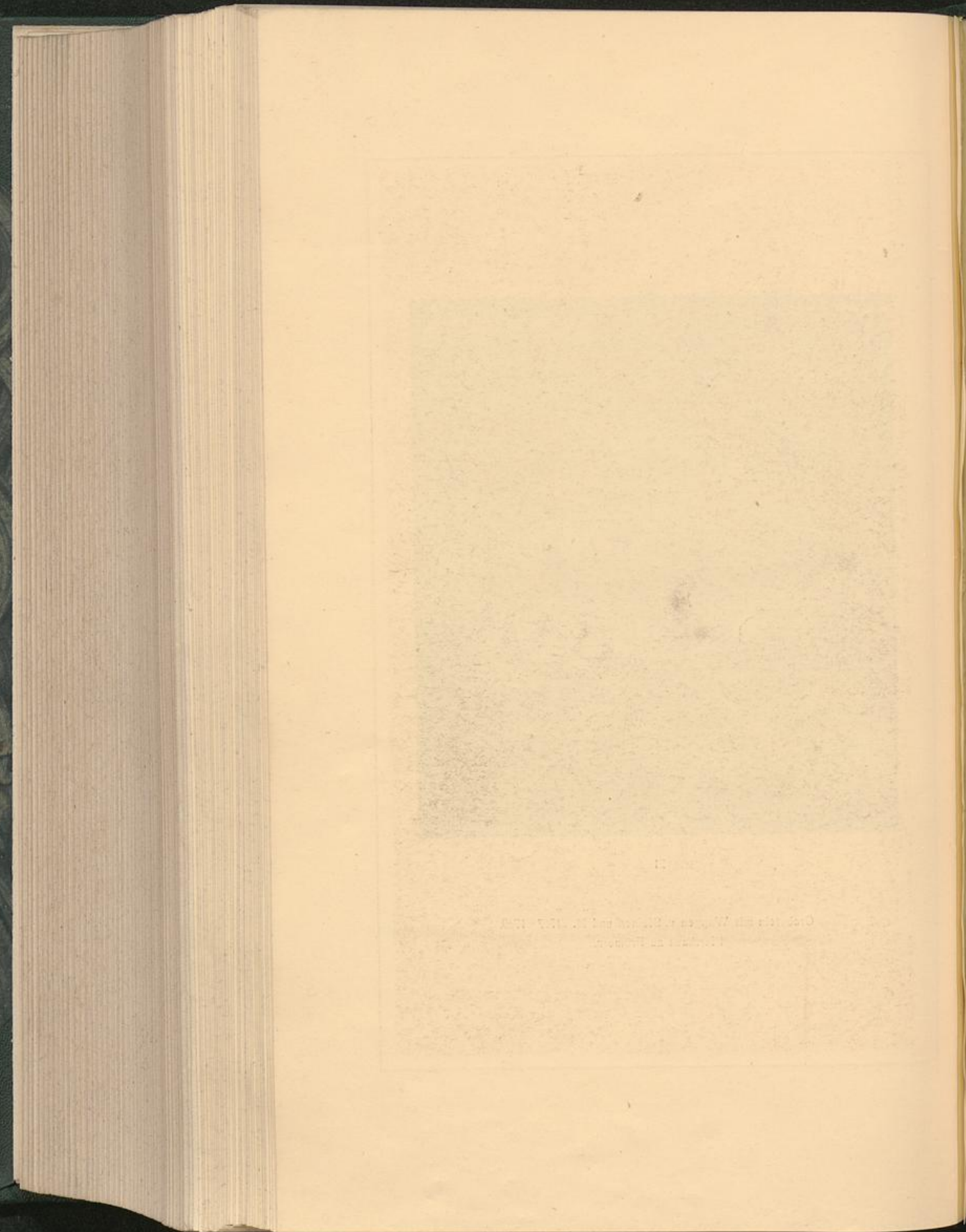

UNIVERSITÄTS-
BIBLIOTHEK
PADERBORN



22

Grabstein Nies-Küpper. Unter den Ahnen M. 1770.
Marienkirche zu Dortmund.

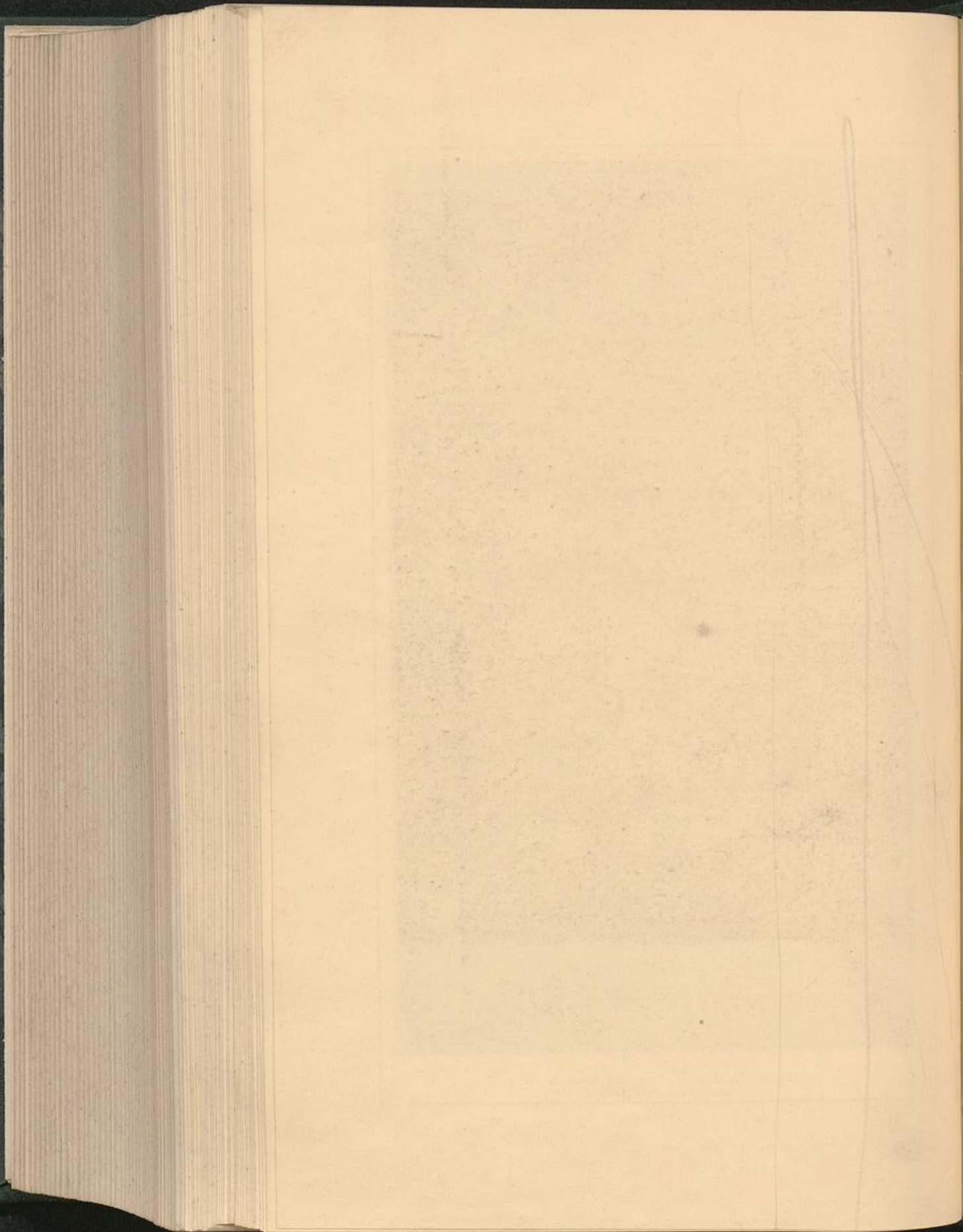

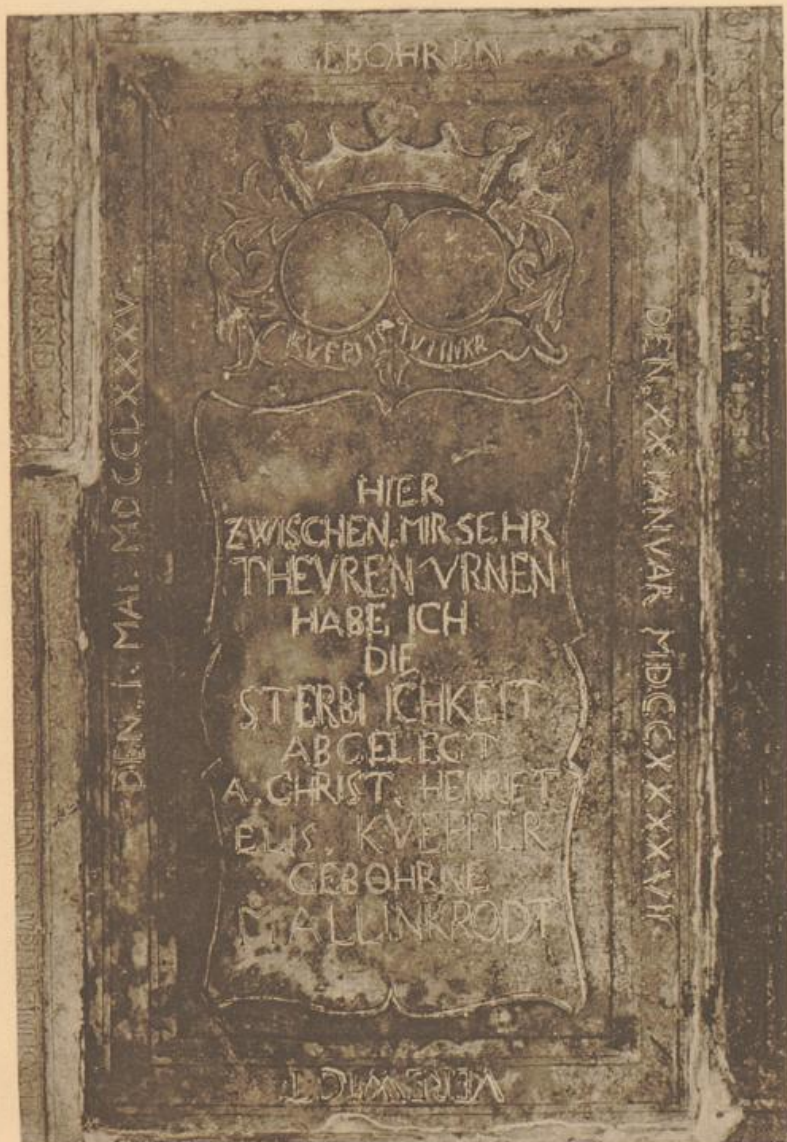

23

Grabstein Anna Christ. Henr. Elisab. Küpfer geb. M. 1785.
 Marienkirche zu Dortmund.



24

Grabstein Anna Maria Elisab. M. 1789.
Marienkirche zu Dortmund.

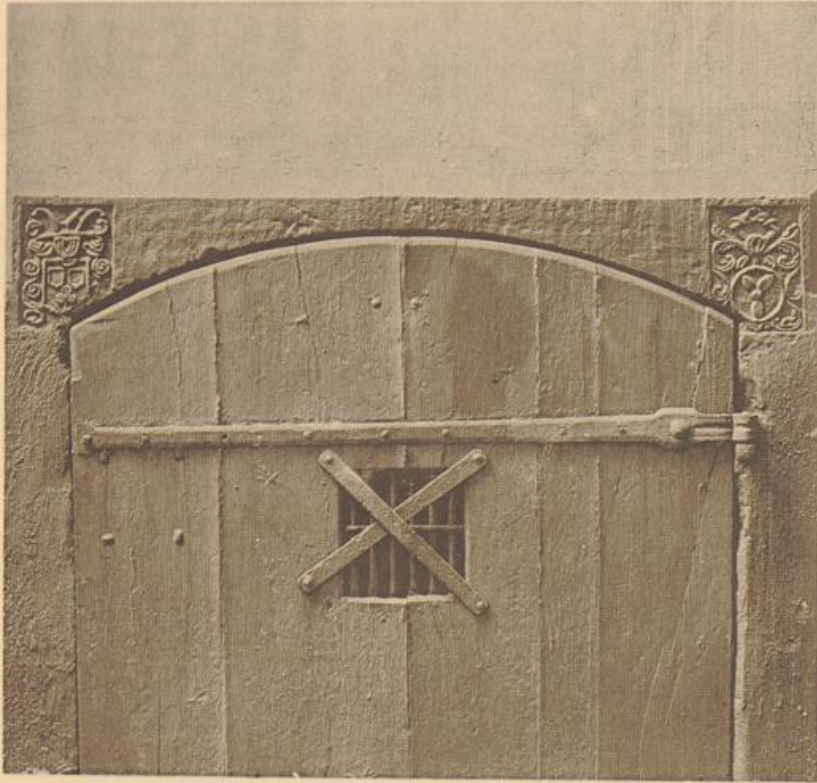

25

Wappen v. Esselen - M. 1699.
Hellwegshof zu Bochum.



26

Wappen Wiskott - M. Ca. 1785.
Haus Dortmund, Wissstrasse 14.

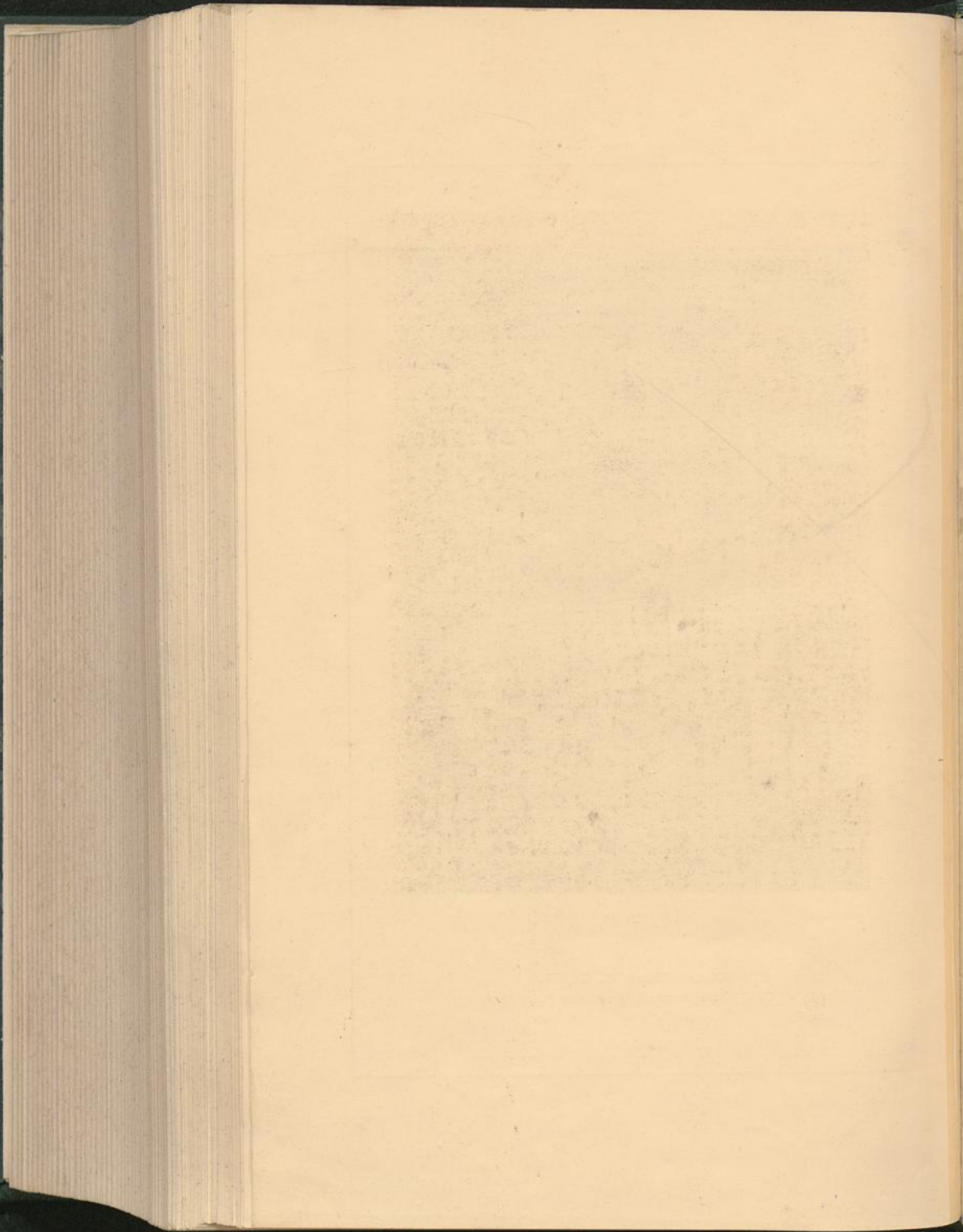

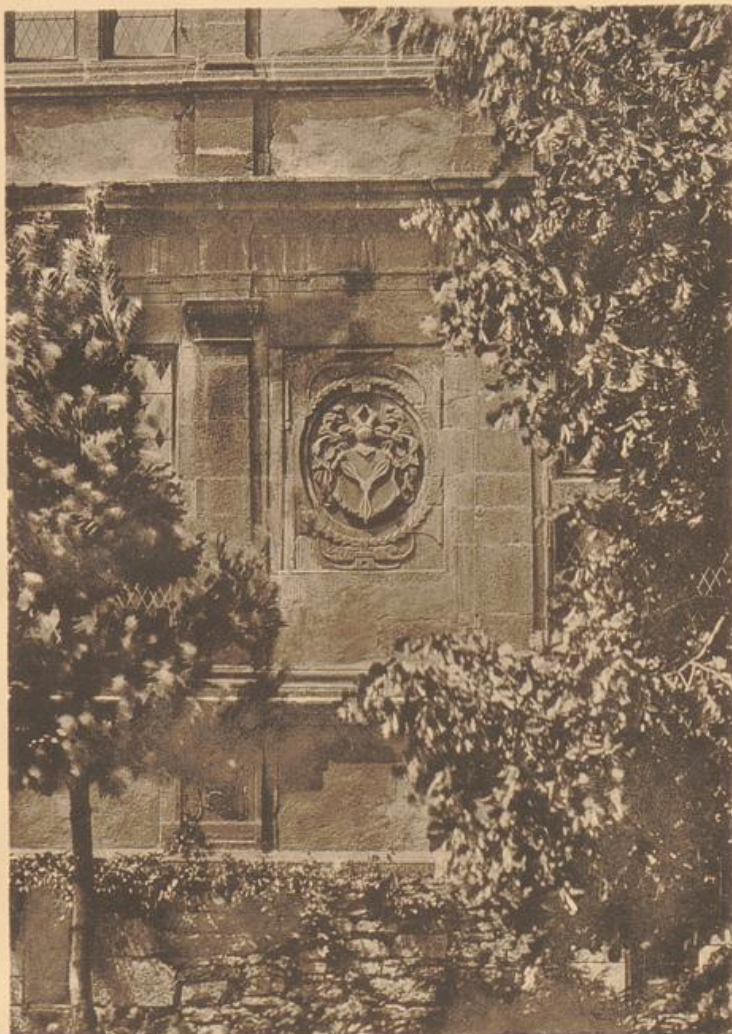

27

Wappen von M. ca. 1890.
Schloss Friedewald (Westerwald).

